France

1937-41

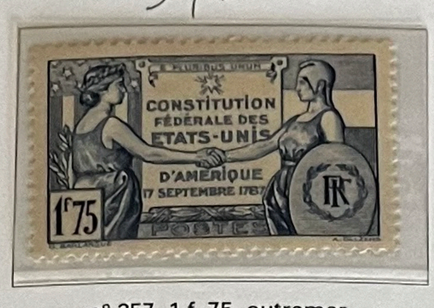

n° 357, 1 f. 75, outremer.



n° 359, 80 c. s. 1 f. orange.

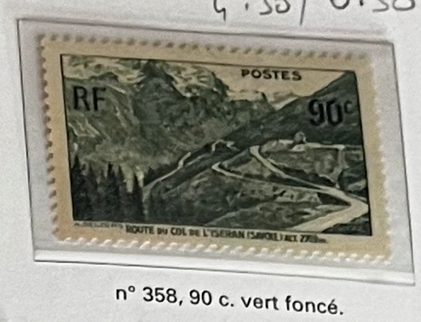

n° 358, 90 c. vert foncé.



n° 348, 5 c. outremer et brun.



n° 349, 15 c. rouge-brun et rose.



n° 350, 30 c. outremer et rose.

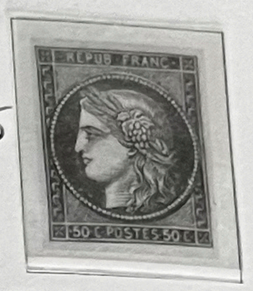

n° 351, 50 c. rouge-brun et brun.



n° 360, 30 c. rouge sombre (IIA).



n° 361, 35 c. vert (II).



n° 362, 50 c. turquoise.



n° 363, 55 c. violet.



n° 364, 60 c. bistre.



n° 365, 65 c. outremer (I).



n° 366, 80 c. orange.



n° 367, 90 c. vert (I).



n° 368, 90 c. outremer (I).



n° 369, 1 f. rose (II).



n° 370, 1 f. 25, rose.



n° 371, 1 f. 40, lilas.



n° 372, 1 f. 75, bleu.



n° 373, 2 f. rose-rouge.



n° 374, 2 f. 25, outremer.



n° 375, 2 f. 50, vert.



n° 375A, 2 f. 50, outremer.

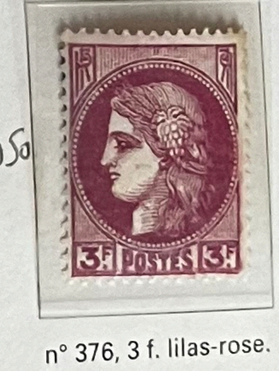

n° 376, 3 f. lilas-rose.

France

1938-39



n° 377, 65 c. + 35 c. vert-bleu.

3.20 | 3



n° 377A, 90 c. + 35 c. lilas-rose.

30 | 13



n° 378, 55 c. lilas.

0.65

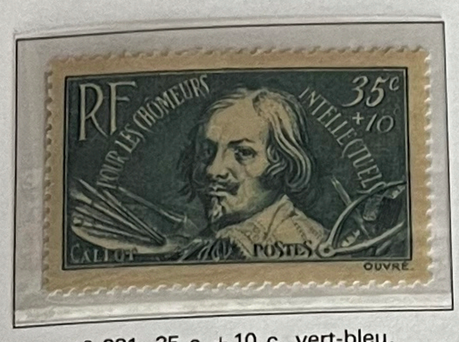

n° 381, 35 c. + 10 c. vert-bleu.

4.50 | 3

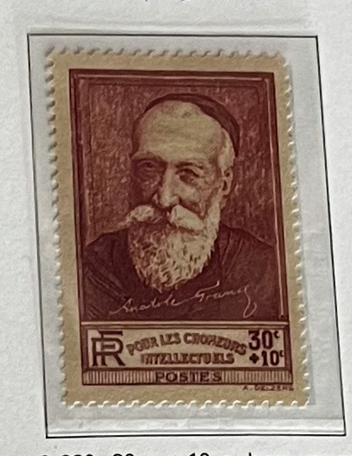

n° 380, 30 c. + 10 c. brun-rouge.

3.5 | 2

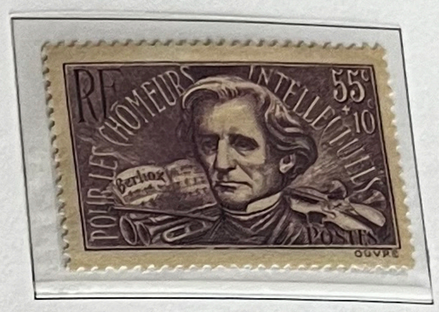

n° 382, 55 c. + 10 c. lilas.

12 | 4.5

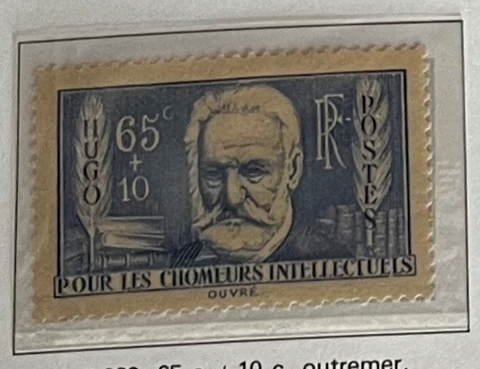

n° 383, 65 c. + 10 c. outremer.

13 | 4.50



n° 384, 1 f. + 10 c. carmin.

10 | 6



n° 385, 1 f. 75 + 25 c. bleu.

40 | 20



n° 386, 55 c. + 70 c. brun-violet.

10 | 5.35



n° 379, 1 f. 75 + 75 c. bleu.

42 | 21.50



n° 387, 65 c. + 1 f. 10, bleu-vert.

7 | 5.35

175,85

France

1938

1.40 / 1.30



n° 389, 2 f. brun-gris.

30 / 4.60



n° 391, 3 f. brun-rouge.

1.20 / 0.50



n° 392, 5 f. outremer.

8.40 / 4.6



n° 388, 1 f. 75, outremer.

9.40 / 1



n° 390, 2 f. brun-lilas.



3 / 2

n° 393, 10 f. brun s. azuré.



n° 396, 1 f. 75, outremer.

30 / 15



n° 394, 20 f. vert foncé.

90 / 21

170 / 180

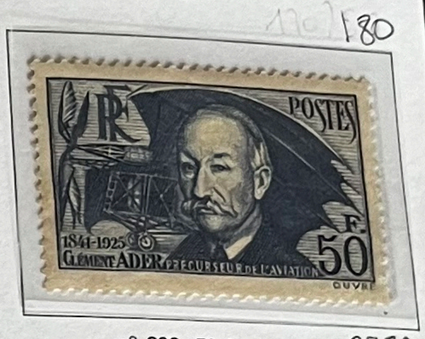

n° 398, 50 f. outremer. 398A



n° 395, 55 c. + 45 c. rouge.

25 / 13

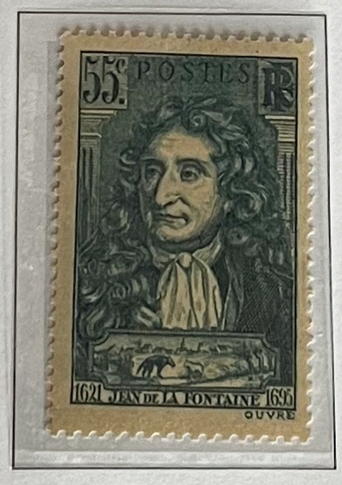

n° 397, 55 c. vert.

1.40 / 1.25



n° 399, 65 c. + 35 c. outremer.

18.50 / 12.50



n° 401, 65 c. + 60 c. rose.

2 / 6



n° 400, 1 f. 75, outremer.

1.40 / 1.25



n° 402, 1 f. 75 + 50 c. outremer.

25 / 12.50

364,55

France

1938-41



6.50 / 4.50

nº 403, 65 c. + 35 c. rouge carminé.



nº 404, 1 c. sépia.

0,15



nº 405, 2 c. vert foncé.

0 15



nº 406, 5 c. rose.

0 15



nº 407, 10 c. outremer.

0 15

0.30



nº 408, 15 c. vermillon.



nº 409, 15 c. brun-orange.

1.25 / 0,80

0.15



nº 410, 20 c. lilas.

0,15



nº 411, 25 c. vert.

0.15



nº 412, 30 c. rouge (I).

0.15



nº 413, 40 c. violet.

1.10/080



nº 414, 45 c. vert-jaune.

4.75 / 0.6



nº 414A, 50 c. bleu.

1/065



nº 414B, 50 c. vert.

0.30



nº 415, 60 c. rouge-orange.

0.30



nº 416, 70 c. lilas-rose (I).



nº 416A, 75 c. brun-rouge.

9.30 / 2.75

96

France

1938-39



nº 418, 90 c. + 25 c. brun-lilas.
20/10



nº 417, 65 c. + 60 c. bleu-vert.
18,50/ 9.15



nº 419, 90 c. + 30 c. bleu-vert.
4.50/3



nº 420, 90 c. + 35 c. brun-gris.
20/11

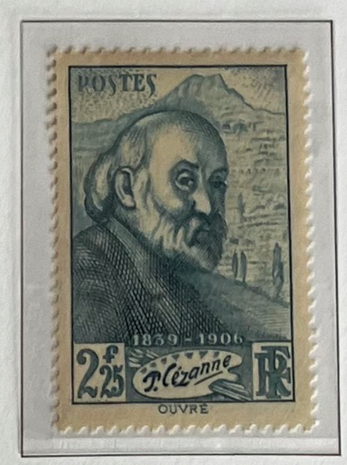

nº 421, 2 f. 25, bleu-vert.
9.50/4



nº 422, 90 c. + 35 c. noir et bleu.
16/8.50



nº 423, 70 c. + 50 c. rouge.
14/7.65



nº 424, 90 c. + 35 c. bleu-vert.
45/22,50



nº 425, 90 c. outremer.
4/0,80



nº 428, 90 c. + 35 c. rouge brique.
4.30/2.75



nº 426, 2 f. 25, outremer.
20/7



nº 429, 90 c. + 50 c. lilas-rose.
16/9.15

France

1939



nº 427, 2 f. 25, bleu.

18 | 7



nº 430, 2 f. 25, outremer.

28,50 | 5.5



nº 431, 80 c. brun carminé.

0.30



nº 432, 1 f. vert.

1.40 | 0.30



nº 433, 1 f. rouge.

0.70 | 030



nº 434, 1 f. 30, outremer.

030



nº 435, 1 f. 50, orange.

0.30



nº 437, 70 c. + 10 c. brun-lilas.

9.50 | 2.75



nº 438, 90 c. + 10 c. lilas-rose.

8.5 | 3



nº 439, 2 f. 25 + 25 c. outremer.

30 | 13



nº 436, 40 c. + 10 c. rouge.

2 | 1.25

89,90

France

1939-40



nº 442, 90 c. rouge.

1/0,80



nº 440, 70 c. + 80 c. bleu, vert et violet.

6/4.5



nº 441, 90 c. + 60 c. brun, lilas et brun-rouge.

10/6



nº 443, 70 c. brun-rouge.

1.70/1.50



nº 448, 70 c. noir s. azuré.

065



nº 449, 90 c. carmin s. azuré.

1.70/1.25



nº 450, 90 c. brun-violet.

1.25/1.—



nº 446, 40 c. + 60 c. brun-lilas, brun et sépia.

5/3.85



nº 444, 90 c. ardoise.

4.30/2.15



nº 447, 70 c. + 30 c. lilas-brun.

30/14



nº 445, 90 c. gris-brun.

1.40/1.10



nº 451, 40 c. + 60 c. brun.

4.50/3—



nº 452, 1 f. + 50 c. vert-bleu.

4.50/3—

72—

France

1940



nº 453, 1 f. + 25 c. rouge.

3.35 | 2.75



nº 458, 2 f. 50, outremer.

25 | 11



nº 454, 80 c. + 45 c. brun-rouge.

9.50 | 7



nº 455, 1 f. + 50 c. violet.

8.50 | 7



nº 456, 1 f. 50 + 50 c. rouge-brun.

8 | 4.50



nº 457, 2 f. 50 + 50 c. bleu.

17 | 12.50



nº 459, 80 c. + 1 f. vert.

10 | 7



nº 461, 50 f. bleu.

20 | 10



nº 460, 1 f. + 2 f. brun-lilas.

13.50 | 7

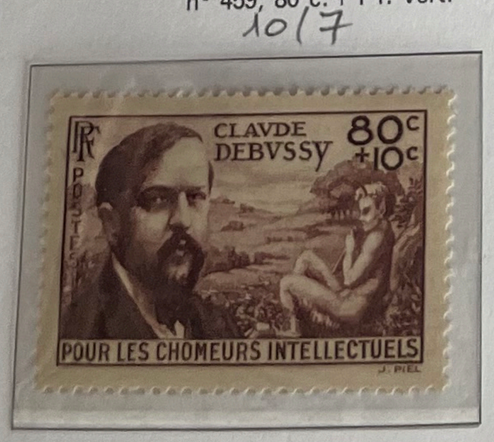

nº 462, 80 c. + 10 c. brun-lilas.

10.50 | 8.50



nº 463, 1 f. + 10 c. lilas-rose.

10.5 | 8.5

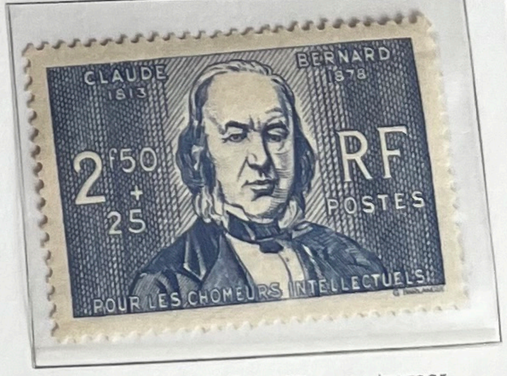

nº 464, 2 f. 50 + 25 c. outremer.

10.50 | 8.5

France

1940-41



nº 465, 1 f. +2 f. brun-lilas.

1.70 / 1.25



nº 474, 80 c. +5 f. vert.

2 / 1.9



nº 475, 1 f. +5 f. brun carminé.

2.15 / 2



nº 466, 80 c. +2 f. brun.

3.90 / 2.50



nº 467, 1 f. +2 f. brun-rouge.

3.90 / 2.50



nº 468, 1 f. 50 +2 f. violet.

3.90 / 2.5



nº 469, 2 f. 50 +2 f. vert.

5.30 / 8.50

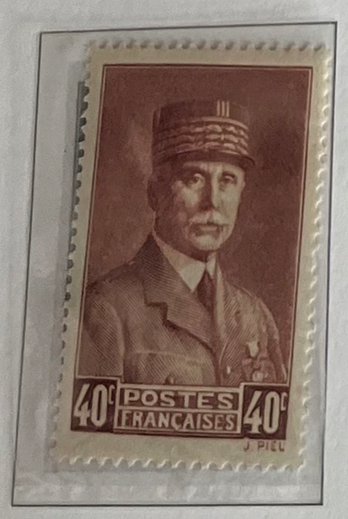

nº 470, 40 c. brun-rouge.

050



nº 471, 80 c. vert-bleu.

065



nº 472, 1 f. rouge.

030



nº 473, 2 f. 50, outremer.

1.85 / 1.40

96 / 15

France

1940-41



nº 478, 50 s. 55 c. violet.

035



nº 479, 50 s. 65 c. outremer.

015



nº 480, 50 s. 75 c. olive.

035



nº 481, 50 s. 80 c. orange.

035



nº 482, 50 s. 90 c. outremer.

015



nº 483, 1 F. s. 1 f. 25, rose.

035



nº 484, 1 F. s. 1 f. 40, lilas.

050



nº 485, 1 F. s. 1 f. 50, bleu.

1.40 | 1.30



nº 476, 30 s. 35 c. vert.

035



nº 477, 50 s. 75 c. brun-rouge.

035



nº 486, 1 F. s. 1 f. 75, bleu.

035



nº 487, 1 F. s. 2 f. 25, outremer.

035



nº 488, 1 F. s. 2 f. 50, vert.

1.70 | 1.50



nº 489, 1 F. s. 2 f. 15, brun-lilas.

050



nº 491, 5 F. s. 10 f. brun s. azuré.

2.30 | 2.20



nº 490, 2 f. 50 s. 5 f. outremer.

050



nº 492, 10 F. s. 20 f. vert foncé.

2 | 1.90



nº 493, 20 f. s. 50 f. outremer foncé.

85 | 45

97 -

France

1941



n° 495, 1 f. brun carminé.

0 30



n° 496, 2 f. 50 + 50 c. ardoise et brun.

2 | 1.70

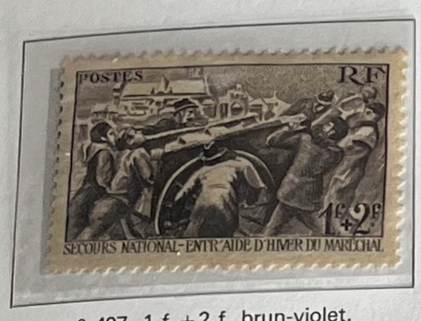

n° 497, 1 f. + 2 f. brun-violet.

3.35 | 1.60



n° 494, + 10 c. s. 1 f. rose carminé.

0.30 | 015



n° 498, 2 f. 50 + 7 f. 50, bleu.

11 | 3



n° 499, 5 f. brun-noir.

0.50 | 0.30



n° 500, 10 f. violet foncé.

1.10 | 065



n° 501, 20 f. brun-noir.

1.70 | 1.25



n° 502, 1 f. + 1 f. s. 70 c. vert foncé.

0 50



n° 504, 1 f. + 9 f. vert.

1.25 | 1.10



n° 503, 1 f. + 1 f. vert, lilas et bleu.

1 | 0.65

France

1941-42



nº 505, 20 c. lilas-rose.

015



nº 506, 30 c. rouge.

015



nº 507, 40 c. outremer.

015



nº 508, 50 c. vert.

015



nº 509, 60 c. violet.

015



nº 510, 70 c. bleu.

015



nº 511, 70 c. orange.

015



nº 512, 80 c. brun.

030



nº 513, 80 c. vert-jaune.

015



nº 514, 1 f. rouge.

015



nº 515, 1 f. 20, brun-rouge.

015



nº 516, 1 f. 50, rose.

015



nº 517, 1 f. 50, brun-rouge.

015



nº 518, 2 f. vert.

015



nº 519, 2 f. 40, rouge.

030



nº 520, 2 f. 50, outremer.

1/1



nº 521, 3 f. orange.

015



nº 524, 5 f. vert-bleu.

030



nº 522, 4 f. outremer.

030



nº 523, 4 f. 50, vert foncé.

030



nº 521A, 4 f. bleu.

030



nº 525, 50 f. noir.

5.40/5_



nº 521B, 4 f. 50, vert-jaune.

1.25/080

11,55

France

1941-42



nº 526, 20 c. + 30 c. noir.

3/3



nº 527, 40 c. + 60 c. brun-rouge.

3/3



nº 528, 50 c. + 70 c. bleu-vert.

3/3



nº 529, 70 c. + 80 c. lilas-rose.

3/3



nº 530, 80 c. + 1 f. rose.

3/3



nº 531, 1 f. + 1 f. noir.

3/3



nº 532, 1 f. 50 + 2 f. bleu.

3/3



nº 533, 2 f. + 2 f. violet.

3,4/3,4



nº 534, 2 f. 50 + 3 f. vert-jaune.

3,4/3,4



nº 535, 3 f. + 5 f. brun-rouge.

3,4/3,4



nº 536, 5 f. + 6 f. outremer.

3,4/3,4



nº 537, 10 f. + 10 f. rouge.

3,4/3,4



nº 539, 15 f. brun carminé.

080/065



nº 538, 50 c. turquoise.

015



nº 540, 1 f. 50 + 3 f. 50, violet.

3/3



nº 541, 2 f. 50 + 7 f. 50, bleu.

1.85



nº 542, 2 f. + 3 f. brun-gris.

1.60

45,40

France

1942



n° 543, 1 f. 50+8 f. 50, noir.

1.40



n° 545, 4 f. vert-bleu.

030



n° 552, +50 s. 1 f. 50, outremer.

015



n° 544, 1 f. 50+8 f. 50, brun-violet.

1.60



n° 546, 10 c. outremer.

015



n° 547, 30 c. rouge.

015



n° 548, 40 c. violet.

0.30



n° 549, 50 c. turquoise.

0.15



n° 550, 4 f. brun-noir et carmin.

0.65



n° 565, 1 f. 20+8 f. 80, bleu ;
n° 566, 1 f. 20+8 f. 80, rouge.

12.50 x2
bande 55

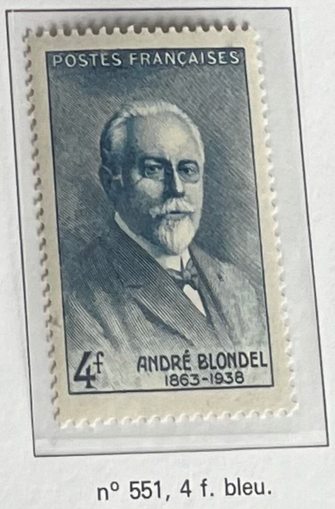

n° 551, 4 f. bleu.

0.65

60.50

France

1942-43



n° 553, 50 c. + 60 c. noir.

5 | 4.65



n° 554, 60 c. + 70 c. bleu-vert.

4 | 3.90



n° 555, 80 c. + 1 f. rose.

4 | 3.9



n° 556, 1 f. + 1 f. 30, vert.

4 | 3.9



n° 557, 1 f. 20 + 1 f. 50, lie de vin.

4.50 | 4.20



n° 558, 1 f. 50 + 1 f. 80, bleu foncé.

4.5 | 4.3



n° 559, 2 f. + 2 f. 30, rouge.

4.5 | 4.3



n° 560, 2 f. 40 + 2 f. 80, vert-gris.

4.5 | 4.30



n° 561, 3 f. + 3 f. 50, violet.

4.5 | 4.3



n° 562, 4 f. + 5 f. outremer.

4.5 | 4.30



n° 563, 4 f. 50 + 6 f. orange.

4.5 | 4.3



n° 564, 5 f. + 7 f. lilas-rose.

5.50 | 4.65



n° 572, 5 f. outremer, rouge et jaune.

050



n° 573, 10 f. noir et jaune-brun.

080/065



n° 574, 15 f. outremer, rouge et jaune.

2.30/1.70



n° 575, 20 f. brun, outremer et jaune.

1.90



n° 570, 2 f. + 12 f. bleu.

n° 568, 1 f. + 10 f. bleu.

Paire 17-

n° 569, 1 f. + 10 f. rouge.

n° 571, 2 f. + 12 f. rouge.

ou 3- x 4

17-

France

1942-43



n° 576, 1 f. 20 + 1 f. 40, violet-brun.

n° 577, 1 f. 50 + 2 f. 50, rouge.

n° 578, 2 f. 40 + 7 f. brun.

n° 579, 4 f. + 10 f. violet-brun.

n° 580, 5 f. + 15 f. rouge-brun.

bande - 140 -

ou 18.50 x 5



n° 584, 1 f. 50 + 3 f. 50, noir.

065



n° 567, 10 f. vert.

030



n° 586, 2 f. 40 + 7 f. 60, vert.

1.25



n° 585, 1 f. 50 + 8 f. 50, gris-brun.

1.10



n° 582, 20 f. vert foncé.

1.10



n° 581, 4 f. bleu.

030



n° 583, 4 f. bleu.

030

145 -

France

1943



n° 587, 60 c. + 80 c. vert-bleu.



n° 588, 1 f. 20 + 1 f. 50, noir.



n° 589, 1 f. 50 + 3 f. outremer.



n° 590, 2 f. 40 + 4 f. rouge.



n° 591, 4 f. + 6 f. brun-rouge.



n° 592, 5 f. + 10 f. vert.

587/92
14.55.
x



n° 593, 60 c. + 1 f. 30, brun.



n° 594, 1 f. 20 + 2 f. violet.



n° 595, 1 f. 50 + 4 f. bleu-vert.



n° 596, 2 f. 40 + 5 f. carmin.

593/98
17—
xx



n° 597, 4 f. + 6 f. bleu.



n° 598, 5 f. + 7 f. rouge.

31.55

France

1944



n° 599, 4 f. outremer.

030



n° 601, 1 f. 50+3 f. 50, sépia.

1.25/1—



n° 619, 4 f. bleu.

0 30



n° 602, 5 f. rge, noir et orange.

030



n° 603, 10 f. noir, carmin et jne.

030



n° 604, 15 f. brun, bleu et jaune.

1—



n° 605, 20 f. outremer, rge et jne.

1.60/1.25



n° 607, 2 f.+3 f. bleu.

0.80



n° 608, 4 f.+6 f. rose.

0,80



n° 609, 1 f. 50, vert foncé.

1/080



n° 610, 15 f. brun-lilas.

0.80/0,65



n° 611, 25 f. noir.

1/0.80



n° 600, 4 f.+6 f. rouge-brun.

1/1—



n° 606, 1 f. 50+3 f. 50, brun-noir.

4.60



n° 618, 4 f.+6 f. noir.

2.6/2.3

17,65—

France

1944



n° 612, 50 c. + 1 f. 50, rouge carminé.



n° 613, 80 c. + 2 f. 20, vert foncé.

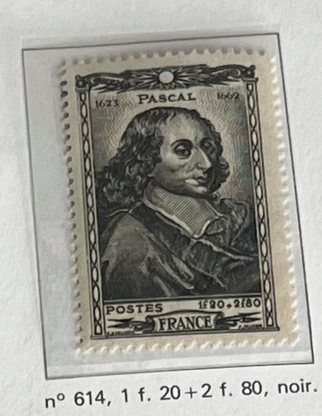

n° 614, 1 f. 20 + 2 f. 80, noir.



n° 615, 1 f. 50 + 3 f. 50, outremer.



n° 616, 2 f. + 4 f. brun-rouge.



n° 617, 4 f. + 6 f. vermillon.

612/7
12—



n° 620, 5 c. lilas-rose.



n° 621, 10 c. gris.



n° 622, 25 c. brun-jaune.



n° 623, 50 c. jaune-olive.

620/29
40/29



n° 624, 1 f. vert.



n° 625, 1 f. 50, rose.



n° 626, 2 f. 50, violet.

52—



n° 627, 4 f. bleu.



n° 628, 5 f. gris-noir.



n° 629, 10 f. orange.

France

1944



nº 630, 10 c. vert-jaune.



nº 631, 30 c. lilas foncé.



nº 632, 40 c. bleu.



nº 633, 50 c. rouge.



nº 634, 60 c. sépia.



nº 635, 70 c. lilas-rose.



nº 636, 80 c. vert-jaune.



nº 637, 1 f. violet.



nº 638, 1 f. 20, rouge carminé.



nº 639, 1 f. 50, bleu.



nº 640, 2 f. gris-bleu.



nº 641, 2 f. 40, vermillon.



nº 642, 3 f. vert foncé.



nº 643, 4 f. bleu clair.



nº 644, 4 f. 50, noir.



nº 645, 5 f. bleu-violet.



nº 646, 10 f. violet.



nº 647, 15 f. sépia.



nº 648, 20 f. vert-noir.



nº 649, 80 c. vert-jaune.



nº 650, 1 f. bleu clair.



nº 651, 1 f. 20, violet.



nº 652, 1 f. 50, rouge-brun.



nº 653, 2 f. brun.



nº 654, 2 f. 40, rose carminé.



nº 655, 3 f. rouge-orange.



nº 656, 4 f. bleu.

657/660
0.60

France

1944



n° 657, 10 c. outremer.



n° 658, 30 c. rouge.



n° 659, 40 c. violet.



n° 660, 50 c. turquoise.



n° 661, 2 f. 40, brun-rouge.

0,50



n° 663, 50 c. + 1 f. 50, noir.

1



n° 664, 80 c. + 2 f. 20, lie de vin.

1



n° 665, 1 f. 20 + 2 f. 80, brun-rouge.

1



n° 666, 1 f. 50 + 3 f. 50, bleu.

1



n° 662, 4 f. gris-vert.

0.30



n° 667, 4 f. + 6 f. orange.

1



n° 668, 1 f. 50 + 3 f. 50, brun.

030

6,70

France

1945-47



nº 670, 10 c. brun-noir.



nº 671, 30 c. vert.



nº 672, 40 c. lilas-rose.



nº 673, 50 c. violet foncé.

670/81
1.95



nº 674, 60 c. outremer.



nº 675, 80 c. vert-jaune.



nº 676, 1 f. rose-rouge.



nº 677, 1 f. 20, brun-noir.



nº 678, 1 f. 30, bleu.



nº 679, 1 f. 50, lilas.



nº 680, 2 f. vert-jaune.



nº 681, 2 f. 50, brun.



nº 702, 30 c. orange.



nº 703, 40 c. gris.



nº 704, 50 c. jaune-olive.



nº 705, 60 c. violet.



nº 706, 80 c. vert-jaune.



nº 707, 1 f. 20, brun.

702/11
1.50



nº 708, 1 f. 50, rouge.



nº 709, 2 f. jaune-orange.



nº 710, 2 f. 40, rose carminé.



nº 711, 3 f. lilas.

France

1945



n° 682, 10 c. bleu.



n° 669, 4 f. bleu.

050



n° 683, 30 c. jaune-bistre.



n° 684, 40 c. bleu-noir.



n° 685, 50 c. vermillon.



n° 686, 60 c. bleu-gris.



n° 687, 70 c. brun-violet.



n° 688, 80 c. vert.



n° 689, 1 f. lilas.



n° 690, 1 f. 20, noir-olive.



n° 691, 1 f. 50, groseille.



n° 692, 2 f. brun.



n° 693, 2 f. 40, rouge.



n° 694, 3 f. olive.

France

1945



nº 695, 4 f. outremer.



nº 696, 4 f. 50, gris foncé.



nº 697, 5 f. orange.

682/701
10 —



nº 698, 10 f. vert clair.



nº 699, 15 f. lie de vin.



nº 700, 20 f. brun-orange.



nº 701, 50 f. violet foncé.



nº 701A, 25 c. *vert* (I)
(non émis).



nº 701B, 1 f. *rose-rouge* (I)
(non émis).



nº 701C, 2 f. 50, *outremer* (I)
(non émis).

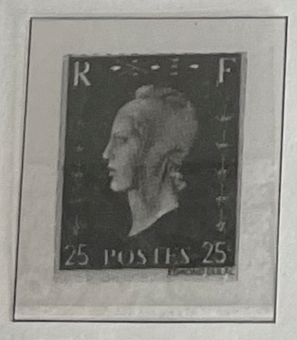

nº 701D, 25 c. *vert* (II)
(non émis).



nº 701E, 1 f. *rose-rouge* (II)
(non émis).



nº 701F, 2 f. 50, *outremer* (II)
(non émis).

France

1945-47



n° 712, 1 f. 50, rose carminé.



n° 713, 2 f. vert.



n° 714, 2 f. 40, rouge.



n° 715, 3 f. brun foncé.



n° 716, 3 f. rose.



n° 716A, 3 f. vert.



n° 716B, 3 f. 50, rouge-brun.



n° 717, 4 f. outremer.



n° 718, 4 f. violet clair.



n° 718A, 4 f. 50, bleu.



n° 719, 5 f. vert.



n° 719A, 5 f. rose.



n° 719B, 5 f. bleu.



n° 720, 6 f. bleu-violet.



n° 721, 6 f. rouge.



n° 721A, 6 f. rose carminé.

France

1945-47



n° 722, 10 f. orange.



n° 723, 10 f. bleu.



n° 724, 15 f. lilas-rose.

712/24
15—



n° 725, 4 f. bleu.



n° 726, 10 f. bleu.



n° 727, 15 f. lilas-rose.



n° 728, 20 f. vert.



n° 729, 25 f. orange.



n° 730, 20 f. vert.

725/33 · 47—



n° 731, 25 f. violet.



n° 732, 50 f. brun-rouge.



n° 733, 100 f. carmin.

France

1945



nº 734, 2 f. 40, bleu.
030



nº 735, 4 f. brun-noir.
030



nº 736, 2 f. + 1 f. orange.
030



nº 750, 3 f. s. 2 f. + 1 f. orange.
030



nº 737, 4 f. + 6 f. brun-lilas.
030



nº 739, 4 f. rouge-brun.
030



nº 740, 4 f. + 2 f. vert-bleu.
030



nº 742, 4 f. + 2 f. gris.
030



nº 751, 4 f. + 6 f. rouge-brun.
050



nº 744, 1 f. 50 + 1 f. 50, rouge-brun.
065



nº 745, 2 f. + 2 f. violet.
065



nº 746, 2 f. 40 + 2 f. 60, bleu.
065



nº 747, 4 f. + 4 f. noir.
065

France

1945-46



n° 738, 4 f. + 1 f. brun-lilas.

050



n° 748, 2 f. + 3 f. rouge-brun.

050



n° 749, 2 f. + 3 f. violet.

050



n° 754, 3 f. + 2 f. brun-noir.

080



n° 741, 2 f. bleu-vert.

030



n° 753, 2 f. + 3 f. rouge-brun.

065



n° 743, 2 f. + 3 f. bleu.

065



n° 755, 10 c. outremer et noir.

015



n° 756, 30 c. noir, rouge et jaune.

015



n° 757, 50 c. brun, jaune et rouge.

015



n° 758, 60 c. noir, rouge et outremer.

015



n° 752, 2 f. + 3 f. noir.

/ —

France

1946



n° 759, 5 f. lilas.

030



n° 761, 3 f. vert foncé.

030



n° 762, 10 f. bleu.

030



n° 760, 10 f. bleu.

030



n° 763, 15 f. brun-lilas.

5.35/065



n° 764, 20 f. bleu-noir.

1.60/030



n° 771, 10 f. bleu.

030



n° 765, 2 f. + 1 f. vert foncé.



n° 766, 3 f. + 1 f. noir.



n° 767, 4 f. + 3 f. brun-rouge.



n° 768, 5 f. + 4 f. outremer.

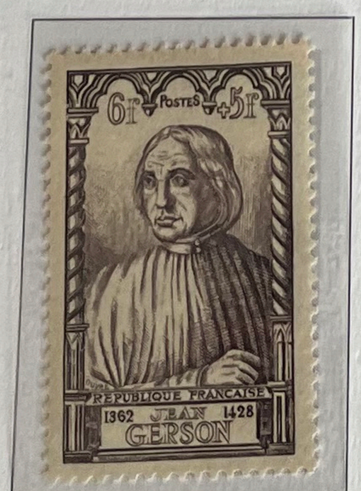

n° 769, 6 f. + 5 f. sépia.



n° 770, 10 f. + 6 f. rouge.

765/70 — 12 —

France

1947



n° 772, 1 f. + 1 f. rose.



n° 773, 3 f. + 2 f. bleu-noir.



n° 776, 10 f. + 6 f. vert.

772/76
12,50



n° 774, 4 f. + 3 f. brun-rouge.



n° 775, 6 f. + 4 f. bleu.



n° 779, 4 f. 50 + 5 f. 50, rose carminé.



n° 777, 6 f. rouge.

1.85/080



n° 778, 25 f. brun-noir.

5.35/050



n° 780, 3 f. 50, brun-lilas.

050



n° 781, 4 f. 50, bleu-gris.

070/050



n° 782, 6 f. rouge.

1.4/1.25



n° 783, 10 f. outremer.

1.40/1.25

France

1947-48



n° 784, 4 f. 50, brun foncé.
050



n° 785, 4 f. 50, brun-lilas.
050



n° 787, 5 f. brun.
050



n° 788, 6 f. + 4 f. vert-bleu.
1·25



n° 786, 6 f. + 4 f. bleu-noir.
080



n° 803, 12 f. rose carminé.
3·85 / 080



n° 804, 15 f. rouge.
1—

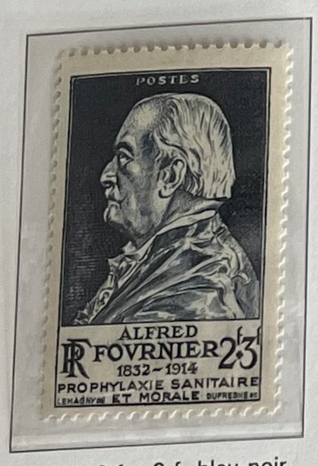

n° 789, 2 f. + 3 f. bleu-noir.
050



n° 790, 5 f. sépia.
080



n° 792, 15 f. brun-orange.
5·35 / 1·25



n° 805, 18 f. bleu.
5·35 / 050



n° 793, 6 f. + 4 f. violet.
050



n° 791, 1 f. s. 1 f. 30, bleu.
015



n° 794, 6 f. + 4 f. sépia.
080

France

1948

1948 C. 65 €



n° 795, 1 f. + 1 f. vert.



n° 796, 3 f. + 2 f. rouge-brun.



n° 797, 4 f. + 3 f. brun-lilas.



n° 798, 5 f. + 4 f. émeraude.

795/802
23 —



n° 799, 6 f. + 5 f. bleu-noir.



n° 800, 10 f. + 6 f. carmin.



n° 801, 15 f. + 7 f. bleu-vert foncé.



n° 802, 20 f. + 8 f. violet.



n° 820, 5 f. brun-rouge.

050/030



n° 814, 6 f. + 4 f. bleu-vert foncé.



n° 821, 8 f. bleu-vert.

050/030



n° 815, 6 f. noir.

050



n° 816, 18 f. bleu.

050



n° 817, 12 f. rose carminé.

1 —



n° 818, 12 f. rouge carminé.

065



n° 819, 18 f. bleu-noir.

065

France

1948-49



nº 806, 3 f. rose-lilas.



nº 807, 4 f. émeraude.



nº 808, 4 f. orange.



nº 809, 5 f. vert clair.



nº 810, 8 f. bleu clair.



nº 811, 10 f. lilas



nº 812, 12 f. outremer.



nº 813, 15 f. rouge.



nº 827, 5 f. s. 6 f. rose.

030



nº 823, 3 f. + 1 f. lilas-brun.



nº 824, 5 f. + 3 f. bleu.



nº 825, 8 f. + 4 f. bleu-noir.



nº 826, 10 f. + 6 f. rouge.

823/26
5-



nº 828, 15 f. + 5 f. vert.

1.40



nº 822, 25 f. bleu.

14 / 1.60



nº 829, 15 f. bleu-noir.

0 50



nº 834, 10 c. outremer, rouge, jaune et noir.



nº 835, 50 c. outremer, rouge, jaune et noir.

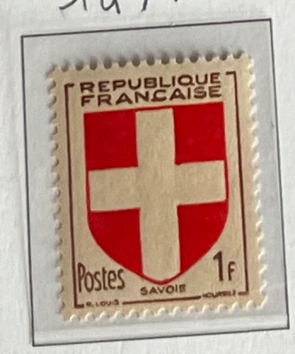

nº 836, 1 f. brun et rouge.



nº 837, 2 f. vert, jaune et rouge.



nº 838, 4 f. outremer, rouge et jaune.

834/38
2.10/1.6

France

1949

1949 C. 172 €



n° 839, 12 f. brun-rouge. 0 50



n° 841A, 20 f. rouge brique. 0 30



n° 842A, 40 f. vert-noir. 18.50/10 50



1.10 n° 844, 10 f. rouge.



n° 846, 25 f. lie de vin.

3/2.75

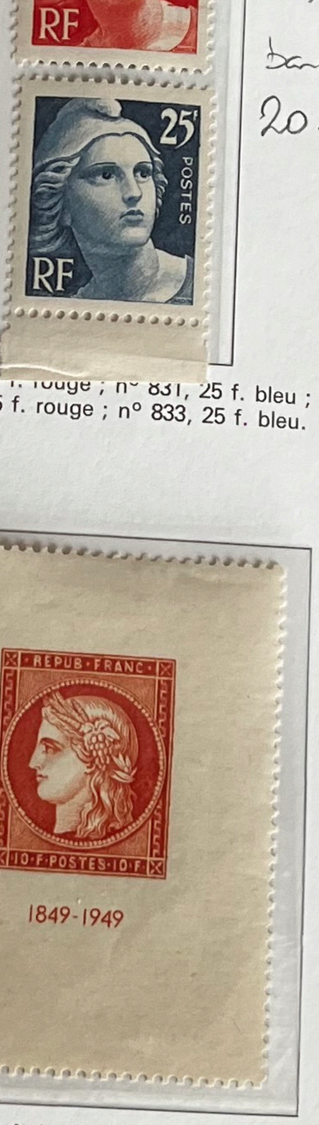

n° 841, 10 f. (+100 f.) vermillon.

65/54



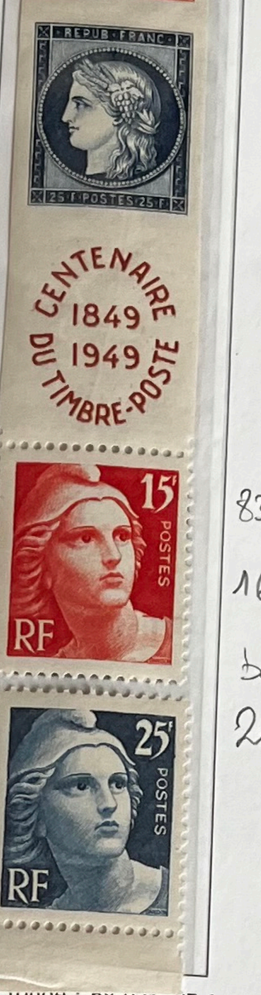

CENTENAIRE 1849 1949 DU TIMBRE-POSTE

n° 830, 15 f. rouge ; n° 831, 25 f. bleu ;
n° 832, 15 f. rouge ; n° 833, 25 f. bleu.

n° 840, 25 f. bleu et rouge. 0 80



n° 842, 25 f. outremer. 0 50

830/33
16/9.20
bande
20 -



n° 843, 50 f. brun violacé.

3/0.20

n° 845, 15 f. brun-noir. 1.25



n° 847, 50 f. bleu.

5.65/4.20

France

1949-51



n° 848, 12 f. brun violacé.

050

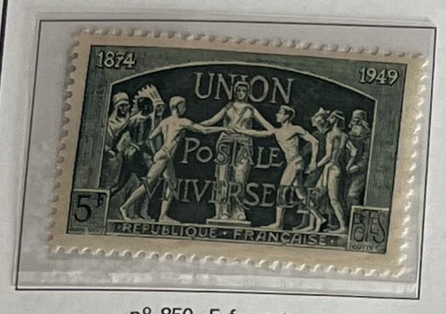

n° 850, 5 f. vert.

0 30

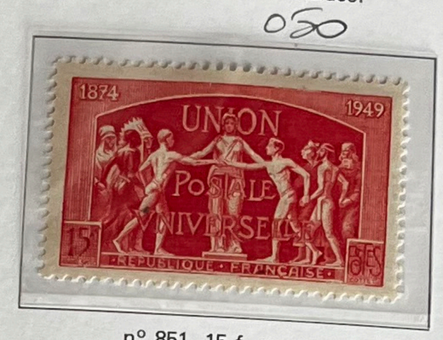

n° 851, 15 f. rouge.

030 / 030



n° 852, 25 f. bleu.

1.6 / 1.10



n° 859, 5 f. + 1 f. vert. 2.20 / 2.15



n° 860, 8 f. + 2 f. jaune et brun.

2.80 / 2.15



n° 861, 12 f. + 3 f. violet.

3 / 2.75



n° 862, 15 f. + 4 f. bleu.

5 / 4.60



n° 849, 15 f. rouge carminé.

0.30



n° 881, 25 f. bleu-violet.

1.25 / 0.80

France

1949-50

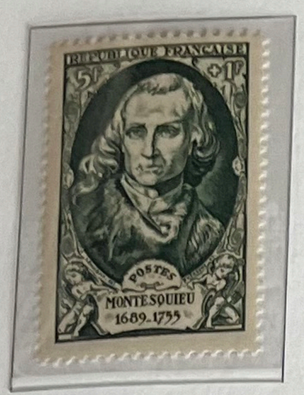

n° 853, 5 f. + 1 f. vert.



n° 854, 8 f. + 2 f. bleu-noir.



n° 855, 10 f. + 3 f. brun-rouge.



n° 856, 12 f. + 4 f. violet.



n° 857, 15 f. + 5 f. rouge.



n° 858, 25 f. + 10 f. bleu.

853/858
31—



n° 867, 5 f. + 2 f. lilas.



n° 868, 8 f. + 3 f. sépia.



n° 869, 10 f. + 4 f. lie de vin.

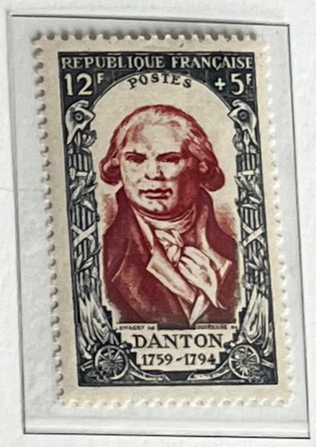

n° 870, 12 f. + 5 f. brun-rouge.

867/72
90—

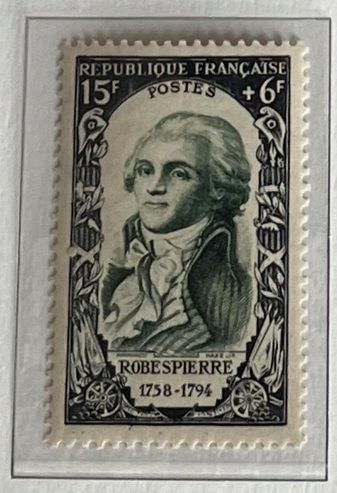

n° 871, 15 f. + 6 f. vert.



n° 872, 20 f. + 10 f. bleu.

France

1950-51

1950
c. 105



n° 863, 12 f. +3 f. bleu.
4.60 / 3.55



n° 879, 12 f. +3 f. gris-violet.
4.60 / —



n° 876, 8 f. +2 f. bleu-gris.
2.75



n° 877, 15 f. +3 f. brun-rouge.
3.35 / 3



n° 873, 8 f. brun-violet et brun.
080 / 065



n° 874, 15 f. bleu clair.
0.65



n° 878, 12 f. brun violacé.
1.10 / 1—



n° 864, 15 f. bleu-noir.
080



n° 866, 12 f. brun-rouge.
1—



n° 875, 12 f. vert.
065



n° 880, 15 f. vermillon.
065



n° 865, 12 f. brun-noir.
050

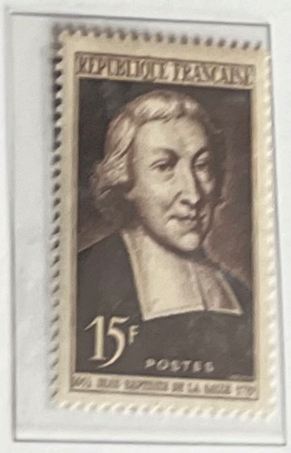

n° 882, 15 f. brun-lilas.
080 / 065

France

1951



n° 883, 5 f. violet.



n° 884, 6 f. vert.



n° 885, 12 f. orange.



n° 886, 15 f. outremer (I).



n° 887, 18 f. rose carminé.

883/87
30 —



n° 888, 30 f. bleu clair.

6/5.35



n° 889, 15 f. bleu.

080/065



n° 890, 25 f. vert foncé.

2.30



n° 891, 5 f. + 1 f. vert.



n° 892, 8 f. + 2 f. lie de vin.



n° 893, 10 f. + 3 f. bleu-vert.



n° 894, 12 f. + 4 f. violet-brun.



n° 895, 15 f. + 5 f. brun carminé.



n° 896, 30 f. + 10 f. bleu.

891/96
60 —

France

1951 1951 C. 152 €

1951



n° 897, 12 f. lilas-rose.

065



n° 898, 15 f. brun-lilas.

080 / 065



n° 904, 15 f. bleu-noir, lie de vin, vert et orange.

1.6 / 1.25



n° 905, 30 f. bleu-noir.

1.25 / 030



n° 906, 15 f. rouge, sépia et bleu.

080 / 050



n° 899, 10 c. carmin, outremer, noir et jaune.



n° 900, 50 c. olive, noir et carmin.



n° 901, 1 f. outremer, carmin et jaune foncé.



n° 902, 2 f. outremer, carmin, noir et jaune.



n° 903, 3 f. carmin, outremer et jaune foncé.

899/03
2.70



n° 908, 8 f. violet.

080



n° 909, 12 f. gris.

080



n° 910, 15 f. vert foncé.

080

France

1951-52



nº 907, 12 f. bleu-noir et bleu clair.

1.1/1.—



nº 914, 12 f.+3 f. brun-rouge.

3.85 /



nº 915, 15 f.+5 f. bleu.

4.60



nº 911, 18 f. rouge.

1.40/1.—



nº 912, 30 f. bleu.

2.45/1.40



nº 913, 30 f. brun et violet-brun.

7.65/3



nº 917, 50 f. brun-noir.

6/030



nº 916, 40 f. violet foncé.

6.50/030

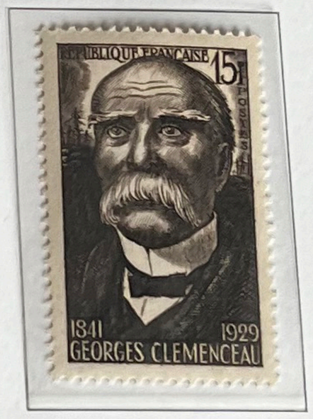

nº 918, 15 f. brun-noir.

065



nº 921, 12 f. noir violacé.

1.60/1.25



nº 919, 12 f.+3 f. vert.

5.50/4



nº 920, 15 f. brun-lilas.

1.25/080

France

1951-52



nº 907, 12 f. bleu-noir et bleu clair.

1.1/1.—



nº 914, 12 f. + 3 f. brun-rouge.

3.85 /



nº 915, 15 f. + 5 f. bleu.

4.60



nº 911, 18 f. rouge.

1.40/1.—



nº 912, 30 f. bleu.

2.45/1.40



nº 913, 30 f. brun et violet-brun.

7.65/3



nº 917, 50 f. brun-noir.

6/030



nº 916, 40 f. violet foncé.

6.50/030

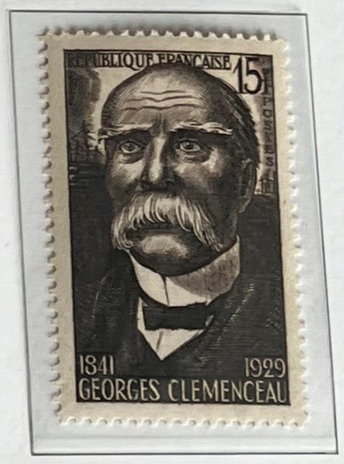

nº 918, 15 f. brun-noir.

065



nº 919, 12 f. + 3 f. vert.

5.50/4



nº 921, 12 f. noir violacé.

1.60/1.25



nº 920, 15 f. brun-lilas.

1.25/080

France

1952

1952/ 115-



nº 922, 30 f. bleu-violet.

4/2.75



nº 923, 30 f. vert.

9.50/7.00



nº 924, 20 f. violet foncé.

0.65/0.30



nº 925, 30 f. brun carminé.

4.30/2.45



nº 928, 15 f. bleu foncé.

0.80/0.65

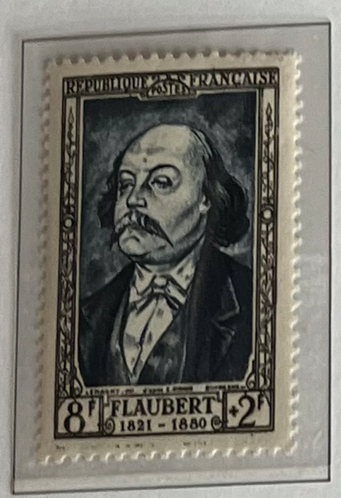

nº 930, 8 f. + 2 f. bleu-noir.

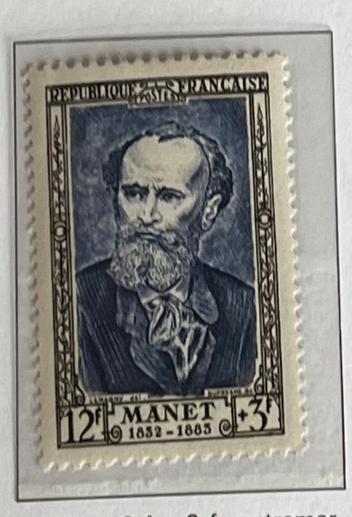

nº 931, 12 f. + 3 f. outremer.

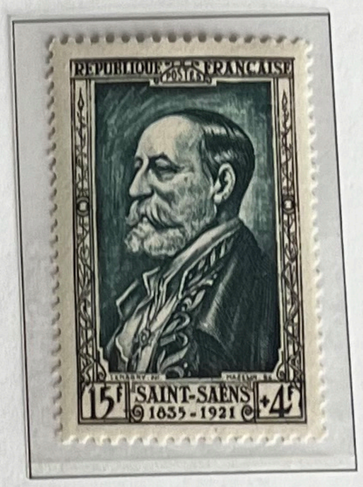

nº 932, 15 f. + 4 f. vert foncé.



nº 933, 18 f. + 5 f. brun-violet.

930/35

60/-



nº 934, 20 f. + 6 f. carmin.

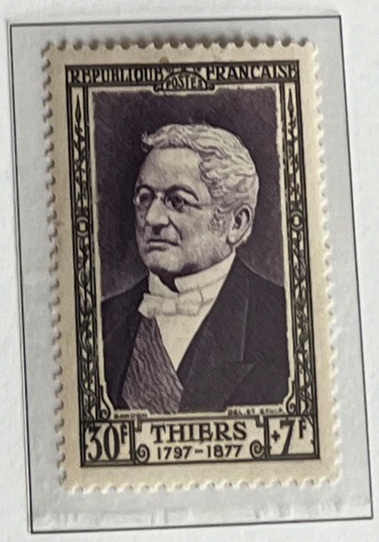

nº 935, 30 f. + 7 f. violet.

France

1952-53



n° 926, 15 f. vermillon.

065 –



n° 929, 30 f. bleu-violet.

10 | 8.4



n° 927, 15 f. marron, vert et jaune.

065



n° 937, 12 f. + 3 f. vert.

6 –



n° 938, 15 f. + 5 f. bleu foncé.

6 –



n° 939, 18 f. brun.

3.50 | 2.30



n° 943, 6 f. rose-rouge et lilas.

030



n° 944, 18 f. violet-brun et brun-noir.

030



n° 956, 8 f. bleu-noir et outremer.

030



n° 957, 12 f. brun-lilas et vert-bleu.

030



n° 942, 8 f. brun-rouge.

1.25 | 1.10



n° 936, 12 f. vert foncé.

080 | 065



n° 955, 12 f. rouge-brun, outremer et noir.

2.75 | 1.60

France

1953



nº 940, 12 f. + 3 f. bleu.

4 –



nº 941, 30 f. violet et bleu-noir.

1.20 | 050



nº 945, 8 f. + 2 f. outremer.



nº 946, 12 f. + 3 f. vert foncé.



nº 947, 15 f. + 4 f. brun carminé.



nº 948, 18 f. + 5 f. bleu.

945/50

68 –



nº 949, 20 f. + 6 f. violet.



nº 950, 30 f. + 7 f. brun-lilas.



nº 951, 50 c. outremer, rouge et jaune.



nº 952, 1 f. noir, rouge et jaune.



nº 953, 2 f. brun-rouge, outremer et jaune.



nº 954, 3 f. rouge, outremer et jaune.



nº 958, 70 c. rouge, outremer et jaune.



nº 959, 80 c. outremer, rouge et jaune.

Serie 951/59 2.60

France

1953-54



n° 960, 20 f. rose carminé et bistre.



n° 961, 25 f. vert foncé et bistre.



n° 962, 30 f. bleu-violet et bistre.



n° 963, 40 f. bistre et bleu-violet.



n° 964, 50 f. émeraude et bistre.



n° 965, 75 f. orange et brun carminé.

960/65-
90



n° 966, 12 f. +3 f. brun.

9.50/8.40



n° 968, 15 f. s. 18 f. rose-carmin.

065



n° 967, 15 f. +5 f. bleu-noir.



n° 969, 12 f. +3 f. vert et sépia.

5.5/4.60

13/12



n° 975, 15 f. rouge et bleu.

0.50



n° 982, 12 f. bleu-violet et bleu-noir.

2.30/1.60



n° 983, 15 f. rouge et bleu.

2.30/1.60



n° 984, 12 f. olive et bleu-gris.

3.70/2.30

France

1954



nº 970, 25 f. brun-rouge, rose et noir.



nº 971, 30 f. violet-gris et vert-bleu.



nº 972, 40 f. brun, violet et brun-jaune.



nº 973, 50 f. bleu-violet, vert et brun clair.



nº 974, 75 f. rouge carminé et lie de vin.

970/74
43/3.15



nº 976, 6 f. bleu-noir, outremer et olive.



nº 977, 8 f. bleu et olive.



nº 978, 10 f. brun-rouge et bleu clair.

976/81
8.70/2.50



nº 980, 18 f. vert foncé et bleu-noir.



nº 979, 12 f. lilas et violet.



nº 981, 20 f. brun foncé, brun-rouge et bleu-vert.

France

1954



n° 989, 12 f. + 4 f. bleu.



n° 990, 15 f. + 5 f. violet.



n° 991, 18 f. + 6 f. brun foncé.



n° 992, 20 f. + 7 f. rouge.

9 89194 — 180 —



n° 985, 12 f. outremer, vert foncé et bleu-noir.

1.85 | 1.40



n° 993, 25 f. + 8 f. bleu-noir.

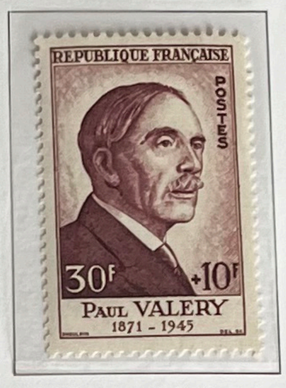

n° 994, 30 f. + 10 f. lilas-brun.



n° 986, 30 f. bleu-noir et bleu clair.

6 | 5.5



n° 987, 15 f. brun-noir et brun-rouge.

1 | 080



n° 988, 18 f. brun-lilas, bleu-noir et bleu.

11 | 7.65



n° 995, 18 f. bleu et vert.

5.50 | 4.60



n° 996, 15 f. bleu, gris-bleu et rouge.

1.60



n° 997, 12 f. rouge.

1.70 | 1.25

France

1954-59



nº 998, 30 f. bleu-noir et brun-lilas.

6/5.5



nº 1006, 12 f. + 3 f. bleu-gris et bleu-noir.

14/12.50



nº 1007, 15 f. + 5 f. brun et sépia.

15.50/14 —



nº 1008, 12 f. brun et lie de vin.

080



nº 999, 50 c. brun-noir, rouge, outremer et jaune.



nº 1000, 70 c. vert, rouge et jaune.



nº 1001, 80 c. outremer, rouge et jaune.

999/1005
1.5 —



nº 1002, 1 f. rouge, outremer et jaune.



nº 1003, 2 f. noir, rouge et jaune.



nº 1004, 3 f. brun, rouge et jaune.



nº 1005, 5 f. outremer et jaune.



nº 1009A, 6 f. brun-orange.



nº 1010, 12 f. vert-jaune.

1009A/1011C
9.25/4.65



nº 1011, 15 f. rose carminé.



nº 1011A, 18 f. vert foncé (II).



nº 1011B, 20 f. bleu (I).



nº 1011C, 25 f. rouge (I).

France

1955



n° 1020, 25 f. noir violacé et bleu-violet.

1.10/030



n° 1009, 30 f. bleu et jaune.

3/1.85



n° 1025, 12 f. brun-gris.

1.85/1.60



n° 1012, 5 f. bleu et bleu clair.



n° 1013, 10 f. brun foncé et brun-rouge.



n° 1014, 12 f. vert-bleu.

1012/17
14.25/12.40



n° 1015, 18 f. bleu et bleu-gris.



n° 1016, 25 f. brun-violet et violet-noir.



n° 1017, 30 f. carmin et vermillon.



n° 1018, 12 f. + 3 f. bleu-olive et brun-rouge.

6/5.50



n° 1019, 12 f. brun-jaune et brun-lilas.

1.85/1.70

France

1955

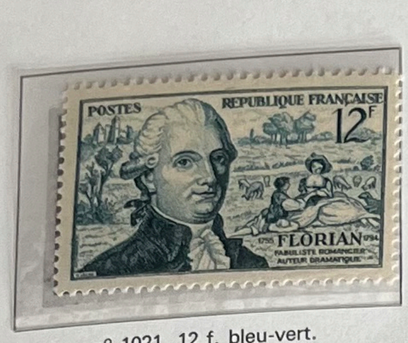

n° 1021, 12 f. bleu-vert.

1/080



n° 1022, 15 f. bleu-noir et outremer.

1.25 / 1.10



n° 1023, 12 f. brun-noir et gris-bleu.

1.25 / 1.10



n° 1024, 12 f. sépia et gris-bleu.

2.6 / 1.60



n° 1026, 30 f. bleu-noir.

8.4 / 6-



n° 1027, 12 f. + 5 f. violet.



n° 1028, 15 f. + 6 f. bleu.



n° 1029, 18 f. + 7 f. vert.



n° 1030, 25 f. + 8 f. violet-gris.



n° 1031, 30 f. + 9 f. lie de vin.



n° 1032, 50 f. + 15 f. bleu-vert.

1027 / 32

160 / 150

France

1955



nº 1033, 30 f. brun-rouge.

7 | 5.5



nº 1034, 12 f. violet foncé.

2.60 | 1.85



nº 1035, 30 f. bleu-vert et bleu.

6 | 5.50



nº 1036, 6 f. rouge carminé.

030



nº 1037, 8 f. ardoise.

0 70 | 030



nº 1038, 10 f. bleu.

030



nº 1039, 12 f. sépia et gris-bleu.

030



nº 1040, 18 f. vert et bleu-noir.

1 | 030



nº 1041, 20 f. violet et lilas.

4 | 030



nº 1042, 25 f. brun-rouge et brun-lilas.

1.40 | 030

nº 1044, 50 c. noir, vert, jaune et rouge.

nº 1045, 70 c. rouge, bleu et jaune.

nº 1046, 80 c. bistre, jaune et rouge.

nº 1047, 1 f. outremer, rouge et jaune.

1044 | 47 0.60

France

1955-56



nº 1043, 12 f. brun carminé et brun-noir.

065/050



nº 1048, 12 f. +3 f. lie de vin.

9.50 —



nº 1049, 15 f. +5 f. bleu-gris.

6 —



nº 1050, 15 f. brun carminé et brun-noir.

050/0.65



nº 1051, 15 f. bleu foncé et bleu clair.

065



nº 1052, 15 f. bleu.

0.80



nº 1054, 12 f. +3 f. vert, outremer et brun-lilas.

3.5



nº 1053, 30 f. bleu-violet et brun-olive.

2.30/1.85



nº 1055, 12 f. brun-violet et brun-orange.

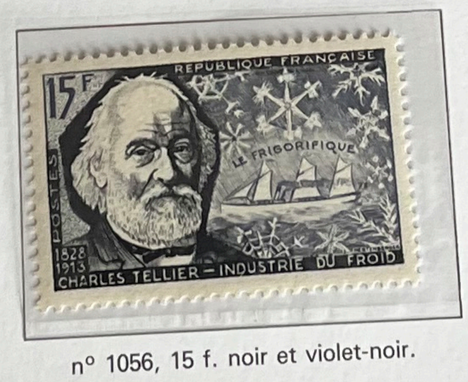

nº 1056, 15 f. noir et violet-noir.



nº 1057, 18 f. outremer.

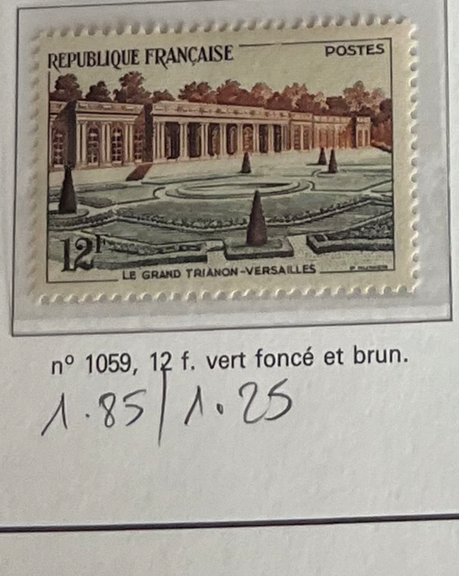

nº 1059, 12 f. vert foncé et brun.

1.85/1.25

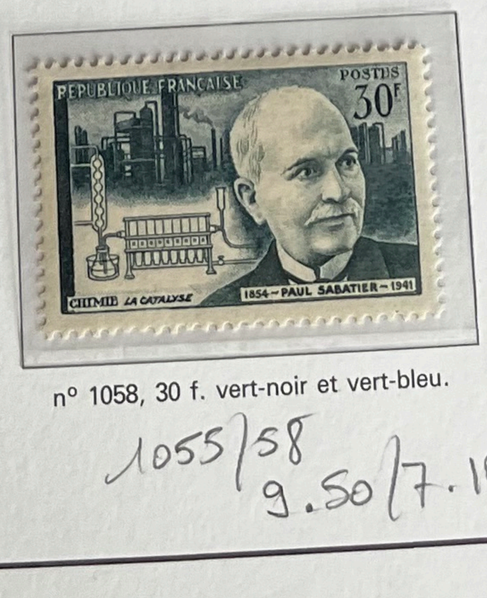

nº 1058, 30 f. vert-noir et vert-bleu.

1055/58
9.50/7.10

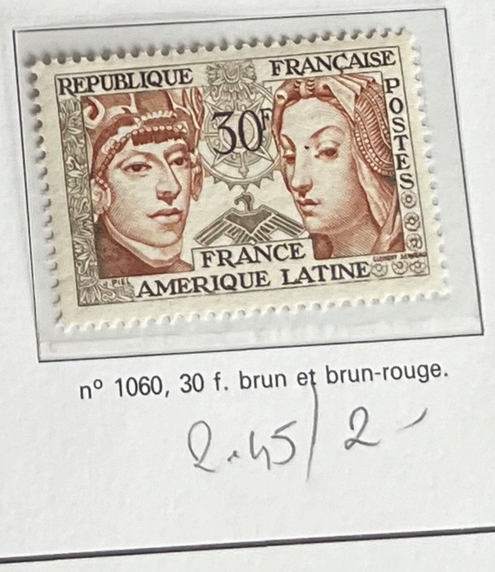

nº 1060, 30 f. brun et brun-rouge.

2.45/2 —

France

1956



nº 1062, 12 f. sépia, rouge et brun-rouge.

065



nº 1064, 30 f. lilas-brun.

3|2.30



nº 1065, 12 f. brun-violet.

065



nº 1061, 12 f. noir et vert.

1 —



nº 1063, 15 f. gris et noir.

050



nº 1066, 12 f. + 3 f. bleu.



nº 1067, 12 f. + 3 f. gris-violet.



nº 1068, 12 f. + 3 f. vermillon.



nº 1069, 15 f. + 5 f. vert.



nº 1070, 15 f. + 5 f. bistre.



nº 1071, 15 f. + 5 f. violet.

1066|71

48 —

France

1956



n° 1072, 30 f. gris et noir.



n° 1073, 40 f. brun foncé et lilas.



n° 1074, 50 f. lilas et violet.



n° 1075, 75 f. bleu, ardoise et vert.

1072/75
25/4



n° 1076, 15 f. rose et grenat.

1.25/0.30



n° 1077, 30 f. bleu foncé et bleu.

7.20/1.25



n° 1078, 12 f. ardoise et brun.

2/1.40



n° 1079, 18 f. bleu-noir.

4/2.75



n° 1080, 30 f. bleu-noir et bleu.

17/7.65



n° 1081, 12 f. brun-rouge et brun-lilas.

1/0.80



n° 1088, 30 f. gris et lilas.

8.30/1.60

France

1956-57



n° 1082, 8 f. vert.



n° 1083, 12 f. lie de vin.



n° 1084, 15 f. rouge.



n° 1085, 18 f. outremer.



n° 1086, 20 f. violet.



n° 1087, 30 f. turquoise.

1082/87
17/11



n° 1089, 12 f. + 3 f. brun-olive.

3.50



n° 1090, 15 f. + 5 f. carmin.

3.60



n° 1092, 18 f. rose.

6.80



n° 1091, 15 f. bleu-noir, bleu et rose.

0.50



n° 1093, 12 f. + 3 f. gris-bleu et brun-noir.

2.30/1.85



n° 1094, 30 f. outremer et bleu foncé.

1/080

France

1957



n° 1095, 8 f. gris-olive et brun-lilas.

1095/98
5.50



n° 1096, 12 f. bleu, vert et noir.



n° 1097, 18 f. rose et lie de vin.



n° 1098, 30 f. vert et vert-noir.



n° 1099, 12 f. bleu-vert et bistre.

050



n° 1107, 12 f. brun-olive, noir et bleu.

630



n° 1100, 8 f. brun-lilas.



n° 1101, 10 f. noir et outremer.



n° 1102, 12 f. bistre et vert foncé.



n° 1103, 18 f. violet et noir.

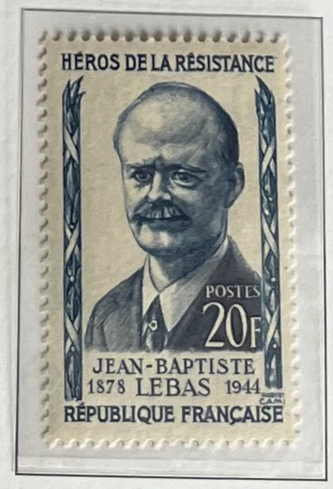

n° 1104, 20 f. bleu-vert et bleu.

1100/04
7.75/5.50

France

1957-59



nº 1105, 8 f. vert foncé.

015



nº 1106, 15 f. sépia et vert-bleu.

015



nº 1108, 12 f. +3 f. br.-olive et olive.



nº 1109, 12 f. +3 f. vert-noir et bleu.



nº 1110, 15 f. +5 f. lie de vin et rouge.



nº 1111, 15 f. +5 f. outremer et bleu-noir.



nº 1112, 18 f. +7 f. vert-noir et vert-gris.



nº 1113, 18 f. +7 f. brun-lilas et brun.

1108/13

24-



nº 1115, 6 f. brun-jaune.

015



nº 1115A, 10 f. vert.

1/015



nº 1116, 12 f. lilas-rose.

030

France

1957



n° 1114, 30 f. vert-noir, violet-brun et bistre.

2.45 / 1.60



n° 1117, 12 f. brun et vert foncé.

1.40



n° 1120, 18 f. gris et noir.

065



n° 1118, 35 f. vert-noir et vert-bleu.

4.6 / 1.10



n° 1119, 70 f. noir et vert.

24 / 3.2



n° 1121, 35 f. brun-rouge et sépia.

0.50



n° 1122, 20 f. brun et vert.

0.75 / 0.35



n° 1123, 35 f. brun-noir et bleu.

1.4 / 1.1



n° 1124, 20 f. lilas-brun et orange.

0.50

France

1957



nº 1127, 18 f. bleu et brun-lilas.

030



nº 1125, 8 f. vert et ocre.

015



nº 1126, 10 f. violet-gris et bistre.

015



nº 1129, 35 f. rose et lie de vin.

030 | 015



nº 1128, 25 f. brun-rouge et gris-bleu.

080 | 030



nº 1130, 50 f. bistre et vert.

065 | 015



nº 1131, 65 f. bleu-noir et bleu.

080 | 050



nº 1132, 8 f. brun-violet.



nº 1133, 10 f. vert-bleu.



nº 1134, 12 f. violet foncé.

1132/38

10,30/8



nº 1135, 15 f. bistre et brun.

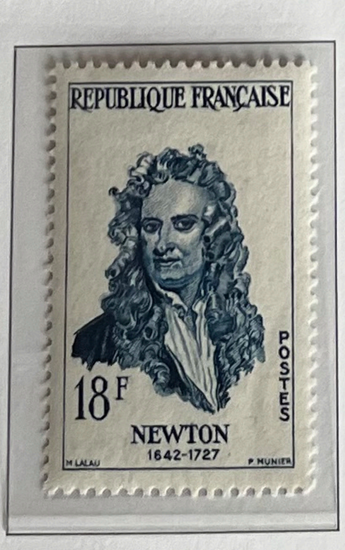

nº 1136, 18 f. bleu.



nº 1137, 25 f. violet et brun-violet.



nº 1138, 35 f. bleu.

France

1957-58

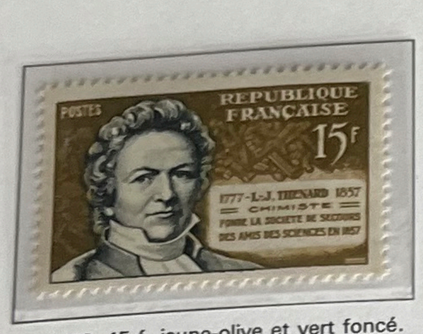

nº 1139, 15 f. jaune-olive et vert foncé.

030/050



nº 1150, 20 f. olive et bleu.

050/030



nº 1151, 15 f. + 5 f. vert-brun et olive foncé.

2.15/1.60



nº 1140, 15 f. + 7 f. outremer.

5 –



nº 1141, 20 f. + 8 f. brun-lilas.

6.40

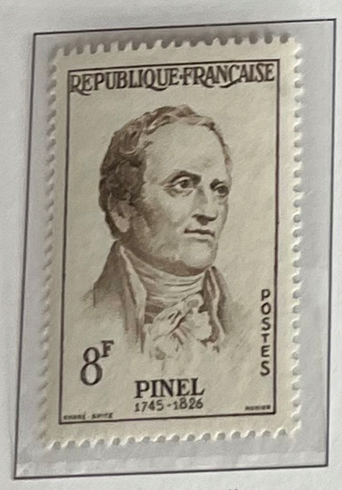

nº 1142, 8 f. olive.



nº 1143, 12 f. violet.

1142/45 – 5.60/4.00



nº 1144, 15 f. bleu.



nº 1145, 35 f. noir.

1146/49 7/4.30

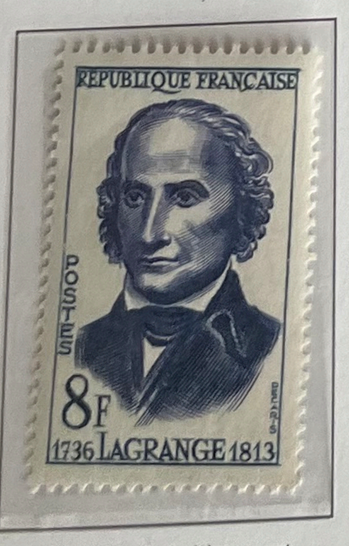

nº 1146, 8 f. bleu-vert et bleu-violet.



nº 1147, 12 f. brun-noir et violet-gris.

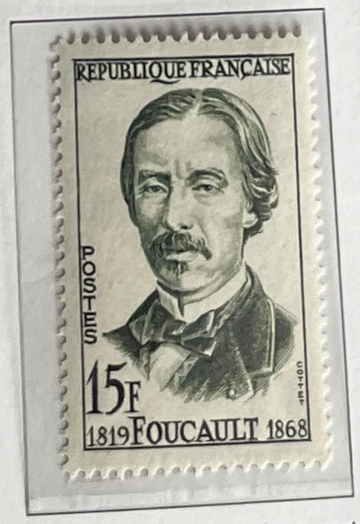

nº 1148, 15 f. vert-noir et vert.



nº 1149, 35 f. carmin et brun carminé.

France

1958



nº 1153, 15 f. bistre, lilas et violet-brun.



nº 1152, 12 f. olive et rose-rouge.



nº 1154, 18 f. vert-noir et outremer.

1152/55
4.5/3,30



nº 1155, 25 f. bistre, vert-bleu et bleu foncé.



nº 1157, 8 f. violet et brun-noir.



nº 1158, 12 f. bleu clair et vert bleu.



nº 1159, 15 f. brun et gris.

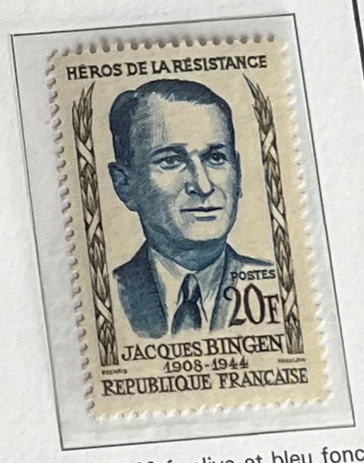

nº 1160, 20 f. olive et bleu foncé.

1157/60 –
5.50/4.25



nº 1165, 15 f. gris-bleu et bleu.

050



nº 1156, 35 f. vert foncé et bleu.

030



nº 1172, 15 f. rouge et bleu.

050

France

1958



n° 1161, 12 f. rouge et brun-orange.



n° 1163, 18 f. vert et brun-orange.



n° 1162, 15 f. vert foncé, bleu et vert.



n° 1164, 25 f. brun et vert-noir.

1161/64-
10/6.40



n° 1166, 12 f. + 4 f. vert.



n° 1167, 12 f. + 4 f. bleu.



n° 1168, 15 f. + 5 f. lilas-brun.



n° 1169, 15 f. + 5 f. outremer.



n° 1170, 20 f. + 8 f. rouge.



n° 1171, 35 f. + 15 f. vert-bleu.

1166/71
14,50 f

France

1958-59



nº 1173, 20 f. rouge.

050/040



nº 1174, 35 f. outremer.

1.50/1.15



nº 1175, 15 f. outremer, gris, brun et vert.

050



nº 1179, 15 f. vert et bleu.

065/050



nº 1176, 35 f. gris, rouge et bleu clair.

050



nº 1177, 20 f. bistre et bleu-vert.

015



nº 1178, 35 f. orange et vert-noir.

030



nº 1190, 20 f. grenat, violet et sépia.

030



nº 1189, 15 f. pplychrome.

065/050



nº 1191, 50 f. bleu, brun-rouge et brun-lilas.

065

France

1958-59



nº 1180, 50 c. bleu et outremer.



nº 1181, 70 c. brun-rouge, rouge, bleu et jaune.



nº 1182, 80 c. rouge, bleu et jaune.

1180/86
1.05



nº 1183, 1 f. bleu, rouge et jaune.



nº 1184, 2 f. bleu foncé, rouge et vert.



nº 1185, 3 f. noir, rouge, jaune et vert.



nº 1186, 5 f. brun-noir et rouge.



nº 1187, 15 f.+7 f. vert foncé.

1.6



nº 1188, 20 f.+8 f. violet.

1.6



nº 1192, 30 f. vert foncé.

3/030



nº 1193, 85 f. lilas-brun.

4.60/050



nº 1194, 100 f. violet.

38/050



nº 1196, 20 f.+5 f. polychrome.

080



nº 1195, 15 f. polychrome.

030/015



nº 1197, 20 f. carmin, noir et bleu-vert.

030

France

1959



n° 1198, 15 f. violet et gris-noir.



n° 1199, 15 f. lilas-rose et lilas.



n° 1200, 20 f. vert et bleu-vert.



n° 1201, 20 f. brun-orange et brun clair.



n° 1202, 30 f. lilas-rose et violet foncé.

1198|02
3|2.7



n° 1204, 20 f. carmin et brun-rouge.

070



n° 1203, 15 f. olive et bleu-vert.

050|030



n° 1205, 30 f. brun-olive, bleu et bleu-vert.

070



n° 1206, vert terne et bleu-gris.

1.10|080

France

1959



n° 1207, 15 f. + 5 f. bleu-violet.

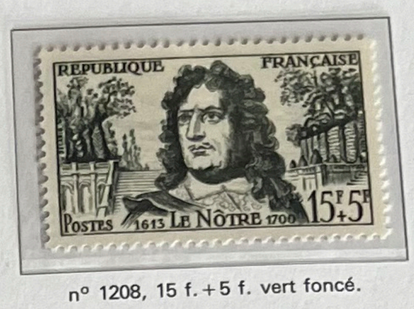

n° 1208, 15 f. + 5 f. vert foncé.

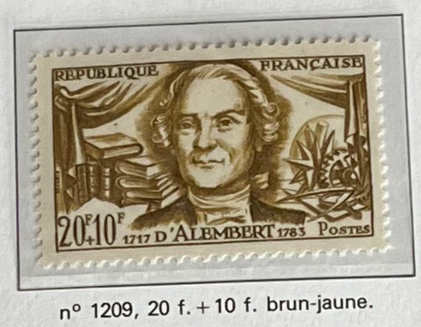

n° 1209, 20 f. + 10 f. brun-jaune.

1207/12

10.20/10



n° 1210, 20 f. + 10 f. gris.



n° 1211, 30 f. + 10 f. carmin.



n° 1212, 30 f. + 10 f. brun-rouge.



n° 1213, 20 f. bleu et brun-orange.

065



n° 1214, 30 f. vert-bleu, brun-lilas et bleu.

030



n° 1216, 25 f. vert-gris et rouge.

050/015



n° 1229, +5 f. s. 25 f. vert-gris et rouge.

030



n° 1215, 30 f. bistre, vert et bleu.

050

France

Timbres pour la Poste aérienne

1946-49



n° 16, 40 f. vert foncé.

0.70/0.50



0.20/1.3

n° 18, 100 f. bleu foncé.



6.40/1.90

n° 19, 200 f. vermillon.



n° 17, 50 f. rouge.

0.70/0.30



65/54

n° 20, 500 f. vert foncé.



9.20/7.65

n° 28, 100 f. rouge-brun.



n° 21, 50 f. + 30 f. brun-lilas.

3.85



n° 22, 100 f. + 70 f. bleu.

4.60



n° 23, 40 f. + 10 f. bleu foncé.

1.85



n° 24, 100 f. brun-violet.

1.50/0.50



17.50/1 n° 25, 200 f. vert.



20/13 n° 26, 300 f. violet.



77/7 n° 27, 500 f. rouge.

205,10.

France

1950-59



n° 29, 1000 f. noir et brun violacé.

150/27.50
A



n° 30, 100 f. bleu et brun-rouge.

3.50/030

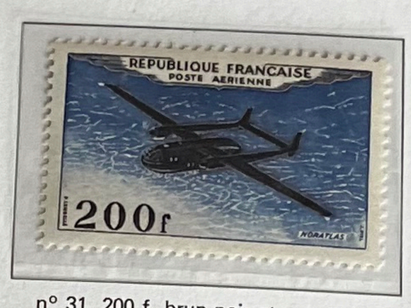

n° 31, 200 f. brun-noir et outremer.

11.50/0,50



n° 32, 500 f. jaune-orange et rouge.

200/115.20



n° 33, 1000 f. bleu-vert, bleu-noir et brun-rouge.

135/20



n° 35, 300 f. vert foncé, olive et bleu-vert.

7.65/3.85



n° 36, 500 f. bleu foncé et noir.

35/4.60



n° 37, 1000 f. olive, lilas et noir.

77/27



n° 34, 50 f. rose et brun-violet.

7.65/5.35

687,80

France

1922-37

SAFC


nº 45, 15 c. olive (IV).
3 . 85/2.30


nº 44, 45 c. vert et bleu.
90/45


nº 46, 45 c. violet.
12.25/1.25


nº 47, 55 c. s. 60 c. violet.
245/54


nº 48, 65 c. rose.
14/4.9


nº 49, 65 c. olive.
25/4.90


nº 50, 5 c. orange (I).
100/1.25


nº 51, 10 c. vert (III).
0.80/0.30


nº 52, 10 c. outremer (III).
1.25/0.30


nº 53, 15 c. brun-lilas (I).
1/050


nº 54, 20 c. lilas-brun (III).
150/12


nº 55, 20 c. lilas-rose (III).
5.35/050


nº 56, 25 c. bleu (IIIB).
20/1.70


nº 57, 25 c. jaune-brun (IIIB).
3.85/030


nº 58, 30 c. rouge.
3.5/8


nº 59, 30 c. rose (I).
75/4.75


nº 60, 30 c. bleu (IIA).
400/66

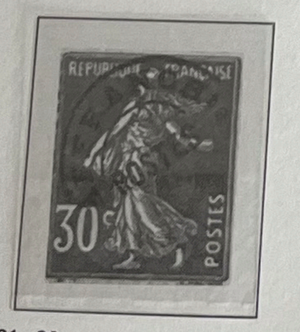
nº 61, 30 c. rouge sombre (IIA).
2.3/1.7


nº 62, 35 c. violet (I).
185/15


nº 63, 35 c. vert (II).
13/2.90


nº 64, 40 c. vermillon (II).
42/12.5.

1929, 6

France

1924-43

SAFE



nº 65, 15 c. vert.

57 | 7.35



nº 66, 30 c. vert.

52 | 6.60



nº 67, 45 c. rouge.

40 | 3.35



nº 68, 50 c. bleu.

260 | 28.75



nº 69, 30 c. vert.



nº 70, 40 c. lilas (I).

13 | 2



nº 71, 45 c. bistre.

36 | 2.5



nº 72, 60 c. bistre.

13 | 1.7



nº 73, 65 c. violet-brun.

88 | 4.75



nº 74, 80 c. s. 1 f. orange (II).

1.55 | 1.40

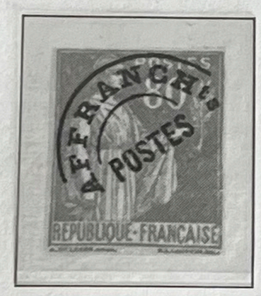

nº 75, 80 c. orange.

140 | 49.25



nº 76, 1 f. rose.

18.50 | 2.45



nº 77, 1 f. 40, lilas.

18.50 | 5.80



nº 78, 20 c. lilas (I).

1 | 0.50



nº 79, 30 c. rouge (I).

3.85 | 2.30



nº 80, 40 c. violet.

2 | 0.65



nº 81, 40 c. violet.

1 | 050



nº 82, 50 c. turquoise.

1 | 050



nº 83, 60 c. rouge-orange.

43 | 26

5732,40

France

1942-51

SAFE



n° 84, 70 c. rouge-orange.

2 / 1.55



n° 85, 1 f. 20, brun-rouge.

2.50 / 1.55



n° 86, 2 f. vert.

5.35 / 3.05



n° 87, 60 c. outremer.

050



n° 88, 80 c. vert-jaune.

050



n° 89, 90 c. vert.

0.80 / 0.65



n° 90, 1 f. rose-rouge.

050



n° 91, 1 f. 20, brun-noir.

0.80



n° 91A, 1 f. 50, lilas.

0,65 / 030



n° 92, 2 f. vert-jaune.

1 / 080



n° 93, 2 f. 50, brun.

1.25 / 1 -.



n° 94, 2 f. vert.

050



n° 95, 2 f. 50, brun.

2.6 / 1.35



n° 96, 3 f. rose.

050



n° 97, 4 f. violet.

050



n° 98, 4 f. émeraude.

050



n° 99, 4 f. orange.

1.40 / 080



n° 100, 6 f. rose carminé.

1.5 / 1.



n° 101, 8 f. bleu clair.

1 / 050



n° 102, 10 f. lilas.

1 / 050



n° 103, 12 f. outremer.

1.5 / 065



n° 103A, 12 f. rouge-orange.

8 / 2.15



n° 104, 15 f. rouge (I).

1 / 070



n° 105, 4 f. outremer, rouge et jaune.

030

France

Timbres Préoblitérés

1953-60



nº 106, 4 f. bleu-vert.

030



nº 107, 5 f. brun-olive.

050/030



nº 108, 8 f. rouge-brun.

6.90/1.85



nº 109, 8 f. violet.

0.80/050



nº 110, 10 f. bleu.

2.45/050



nº 111, 12 f. rouge carminé.

4.60/1.10



nº 112, 15 f. lilas.

3.05/1-



nº 113, 20 f. vert.

2.30/1.25



nº 114, 24 f. vert-bleu.

24.50/6.1



nº 115, 30 f. orange.

10.75/3.85



nº 116, 40 f. rouge-brun.

5.35/.3.35



nº 117, 45 f. vert foncé.

30.50/17



nº 118, 55 f. vert-jaune.

23/14.5



nº 119, 8 c. violet.

1/020



nº 120, 20 c. vert.

3/070



nº 121, 40 c. rouge-brun.

11/2.7



nº 122, 55 c. vert-jaune.

35/20

France

1927-46



nº 55, 1 c. olive.

2.50/1.6



nº 56, 10 c. rose.

4/2.3



nº 57, 30 c. bistre.

11.50/0.50



nº 58, 60 c. rouge.

10/050



nº 59, 1 f. lilas.

31/3.7



nº 60, 1 f. bleu-vert.

36/090

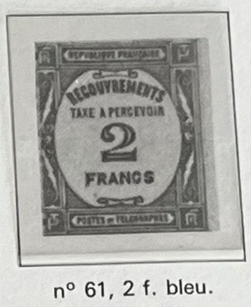

nº 61, 2 f. bleu.

225/50

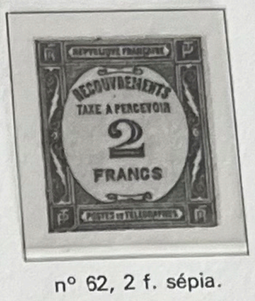

nº 62, 2 f. sépia.

320/30.5



nº 63, 1 f. s. 60 c. rouge.

75/1.55



nº 64, 1 f. 20 s. 2 f. bleu.

115/13



nº 65, 5 f. s. 1 f. lilas.

160/13



nº 67, 10 c. sépia.

015



nº 68, 30 c. lilas-rose.

015



nº 69, 50 c. vert.

015



nº 70, 1 f. bleu-violet.

015



nº 71, 1 f. 50, rouge.

030



nº 72, 2 f. bleu-vert.

030



nº 73, 3 f. rouge-brun.

0.5/030



nº 74, 4 f. violet.

7/3.35



nº 75, 5 f. rose-lilas.

0.65/050



nº 76, 10 f. rouge-orange.

3.85/2.30



nº 77, 20 f. brun-olive.

11.50/3.50

France

Timbres-taxe

1946-71



n° 78, 10 c. sépia.



n° 79, 30 c. lilas-rose.



n° 80, 50 c. vert.



n° 81, 1 f. bleu-violet.



n° 82, 2 f. bleu-vert.



n° 83, 3 f., rouge-brun.



n° 84, 4 f. violet.



n° 85, 5 f. rose-lilas.



n° 86, 10 f. rouge-orange.



n° 87, 20 f. brun-olive.



n° 88, 50 f. vert foncé.



n° 89, 100 f. vert.



n° 90, 5 c. rose-lilas.



n° 91, 10 c. orange.



n° 92, 20 c. brun-olive.



n° 93, 50 c. vert foncé.



n° 94, 1 f. vert.



n° 95, 5 c. lilas, rose, rge et vert.



n° 96, 10 c. carmin, vert et outremer.



n° 97, 15 c. brun, vert et rouge.



n° 98, 20 c. mauve, vert clair et vert foncé.



n° 99, 30 c. brun, vert fcé et outremer.



n° 100, 40 c. jaune, rouge et vert foncé.



n° 101, 50 c. outremer, vert et rouge.



n° 102, 1 f. outremer, vert et lilas.