

DOM PEDRO II
"CABEÇA PEQUENA"

15.7.1881 - 50 Réis



Novos



Quadra Nova



Usados

DOM PEDRO II
"CABEÇA PEQUENA"

15.7.1881 - 100 Rêis



Novo



Carimbo em rosácea
em cor violeta.
PA 783



Usado



Carimbo em pontos
irregulares, em
cor azul



Carta dobrada de Rio Bonito (?) para o Rio de Janeiro, franqueada com selo de 100 Rêis obliterado por carimbo mudo em cunhas concêntricas. No verso, carimbos "Rio Bonito 19 Jan 82" e Rio de Janeiro 20 Jan 82".

DOM PEDRO II
"CABEÇA PEQUENA"

15.7.1881
200 Réis



Usado



Novo



Usado



Carimbo oficial
PA 1639



Sobre fragmento



Rio de Janeiro
4a Seção, Tarde



Carta do Rio de Janeiro dirigida ao Cônsul-Geral do Brasil em N.York, Salvador de Mendonça. Carimbo mudo, "Rio de Janeiro 18 ? 83" e no verso "NEW YORK JUN 12 PAID ALL"

DOM PEDRO II
"CABEÇA GRANDE"

1883 - 10 Réis
Preto



Par Novo



NOVO

DOM PEDRO II
Cabeça Grande

10.3.1885 - 10 Réis, laranja



Cinta de 40 Réis com valor em espanhol (1/2/1889), de Pernambuco para Magdeburg, na Alemanha. Franquia adicional com selo de 10 Réis obliterado por carimbo circular de Pernambuco (Fev. 89)



DOM PEDRO II
Cabeça Grande

10.3.1885

50 Réis



Novos



Quadra Nova



Usados

DOM PEDRO II
"Cabeça Grande"

3/1/1882
100 Rês
Fundo cruzado em linhas
oblíquas e verticais.
4 traços paralelos na
base do busto.



Novo



Carimbos em cunhas

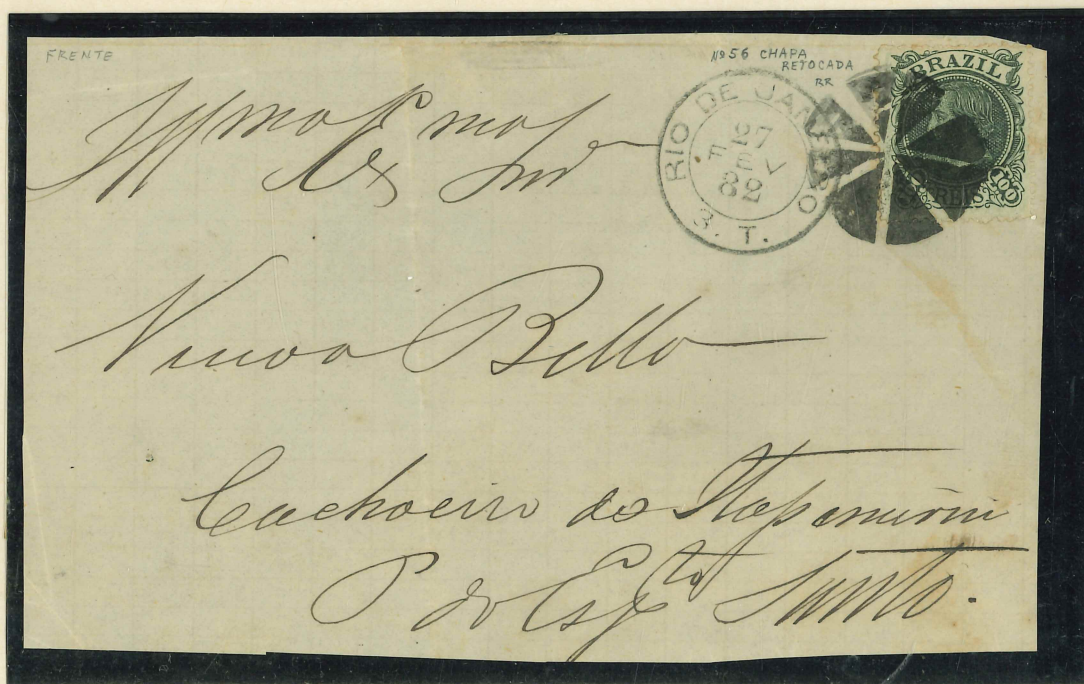

Frente de carta do Rio de Janeiro para Cachoeiro do Itapemirim, franqueada com
selo de 100 Rês, obliterado por carimbo mudo em cunhas. Carimbo de partida
"Rio de Janeiro 3.T. 27 FEV 82"

DOM PEDRO II
"Cabeça Grande"

4/1882
100 Réis

Fundo cruzado em linhas
oblíquas e horizontais,
com traços verticais
curtos.
3 traços paralelos na
base do busto.



Par usado



Novo

Quadra nova

Novo



Carimbo em estrela
PA 730 (Pernambuco)



Carimbos em cunhas

DOM PEDRO II
"Cabeça Grande"

1882 - 200 Réis
Castanho claro.
Fundo em linhas
cruzadas incli-
nadas e horizon-
tais.



Par Usado
Carimbo violeta



Novos



Usados



Trinca Usada
Carimbo mudo violeta

DOM PEDRO II
"Cabeça Grande"

12.8.1884

200 Réis, lilás
rosa pálido.
Fundo em linhas
cruzadas incli-
nadas, apenas.



Novos



Envelope de Joinville para Zwickau/Sachsen franqueado com selo de 200 Réis obliteratedo por carimbo circular "Joinville (S.Catharina) 7 Set 88", azul. No verso, carimbos de trânsito "Desterro 9 Set 88", "Rio de Janeiro 4a Seção Noite 17 Set 88", "Rio de Janeiro 1a Seção Noite 17 Set 88" e "Zwickau(Sachsen) 12 IN. 14.10.88".

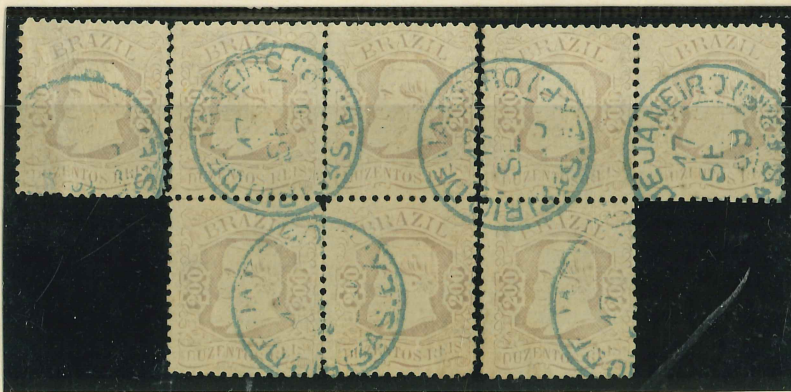

Conjunto de quadra + trinca irregular +
selo. Obliteração tipo francês 17/9/89

DOM PEDRO II

17.3.1883 - 100 Rêis

Fundo Cruzado



Novo



Usado



Usado

S
J

06

n
y



DOM PEDRO II
"BUSTINHO"

19.6.1884 - 100 Rêis



Novo



Envelope de São Paulo para Dresden, franqueado com dois selos de 100 Rêis, obliterados por carimbo circular "São Paulo. Correio Urbano. 26 Mar 86". No verso, carimbos "São Paulo 26 Mar 86", "Rio de Janeiro 27 Mar 86" e "Dresden-Striesen 22/4/86".

