UNGHERIA

1970 - Preludio all'esposizione filatelica "BUDAPEST 71" - Dent. 12

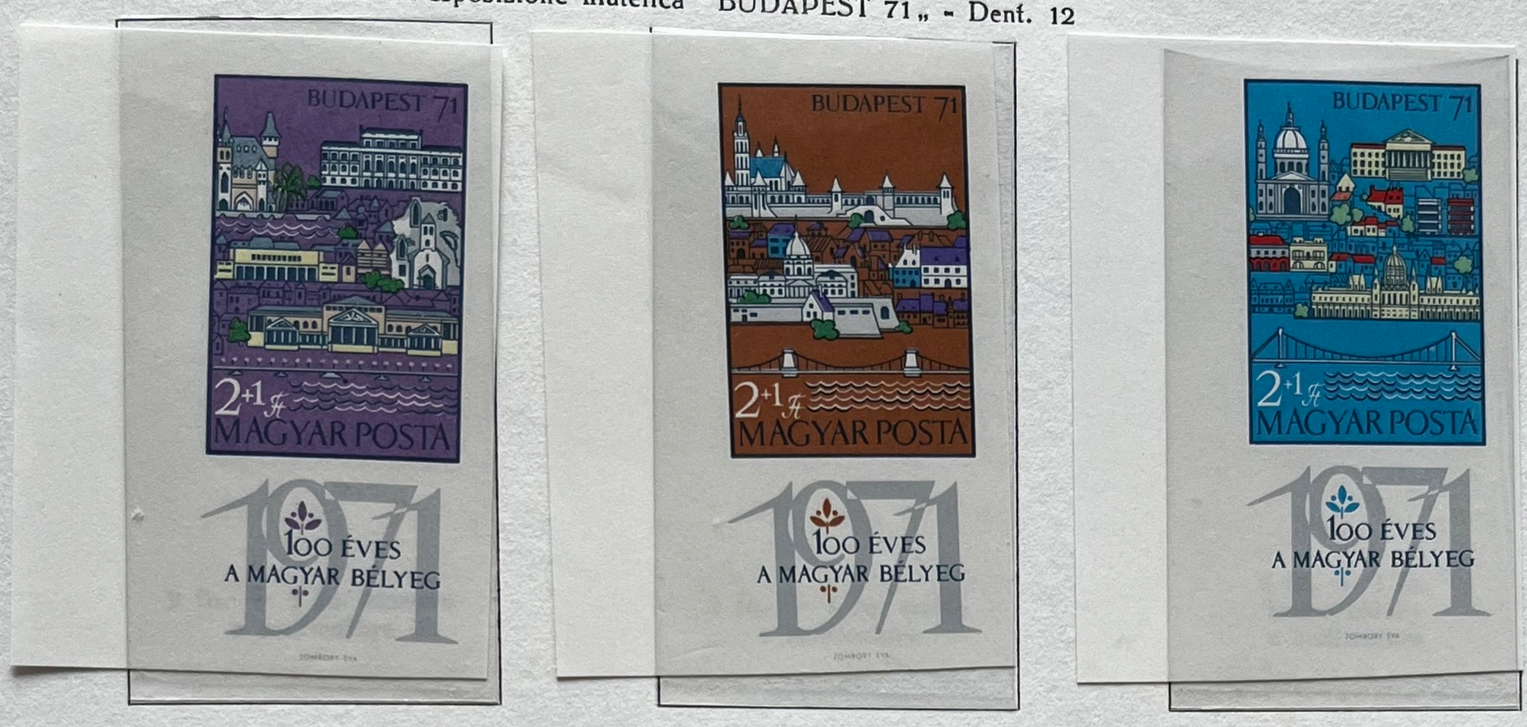

1970 - Centenario dei servizi meteorologici
Dent. 12



1970 - Centenario della nascita di Lenin - Dent. 11



UNGHERIA

1970 - Quadri di pittori stranieri conservati nel museo di Belle Arti di Budapest - Cornici in oro - Dent. 12½



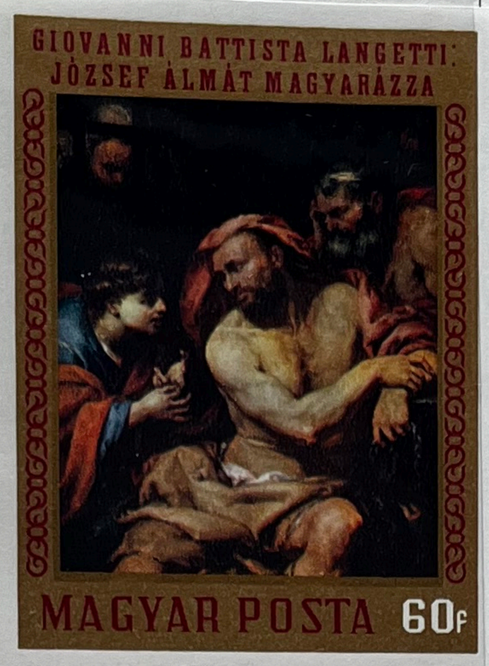





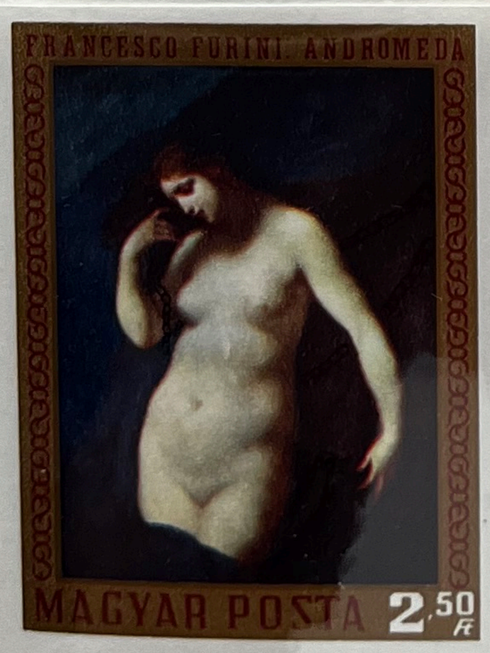





UNGHERIA

1970 - Quadri di pittori stranieri conservati nel museo di Belle Arti di Budapest - Cornici in oro - Dent. 12½



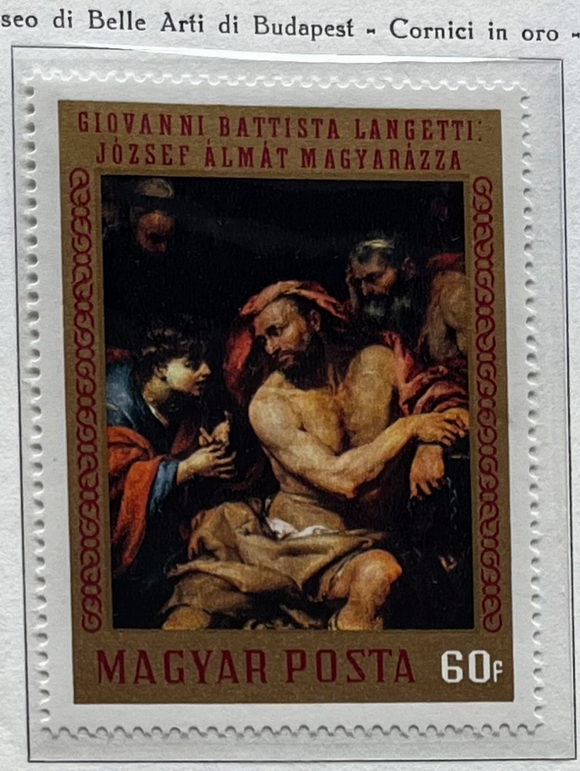











UNGHERIA

1970 - Palazzo delle Poste di Budapest
Dent. 14



1970 - Tipo del 1969 (Hotel "Budapest„)
Dent. 14



1970 - 2.0 centenario della nascita di Ludwig van Beethoven - Dent. 12



1970 - X ...aggio



1970 - 2.0 centenario dell'industria metallurgica di Diosgyor - Dent. 12



1970 - Millena... di Ungheria, fond... 12



1970 ...A.O.



1970



U N G H E R I A

1970 - Palazzo delle Poste di Budapest
Dent. 14

1558 A

40 fi. nero

1970 - Tipo del 1969 (Hotel "Budapest„)
Dent. 14

1563 A a

1 fo. bruno

1970 - 2.0 centenario della nascita di Ludwig van Beethoven - Dent. 12



1970 - XVII campionato europeo femminile di canottaggio
Dent. 12



1970 - 2.0 centenario dell'industria metallurgica di Diosgyor - Dent. 12



1970 - Millenario della nascita di S. Stefano di Ungheria, fondatore dello Stato - Dent. $11\frac{1}{2} \times 12$



1970 - VII congresso regionale europeo della F.A.O.
Dent. 12



1970 - V congresso pedagogico ungherese
Dent. 12



U N G H E R I A

1970 - 43.a giornata del Francobollo - Iniziali di antichi manoscritti e pitture varie - Dent. 11½ - 12











U N G H E R I A

1970 - 43.a gio … i antichi manoscritti











UNGHERIA

1970 - 75.º anniversario del Comitato Olimpico Ungherese - Dent. 11











6,50



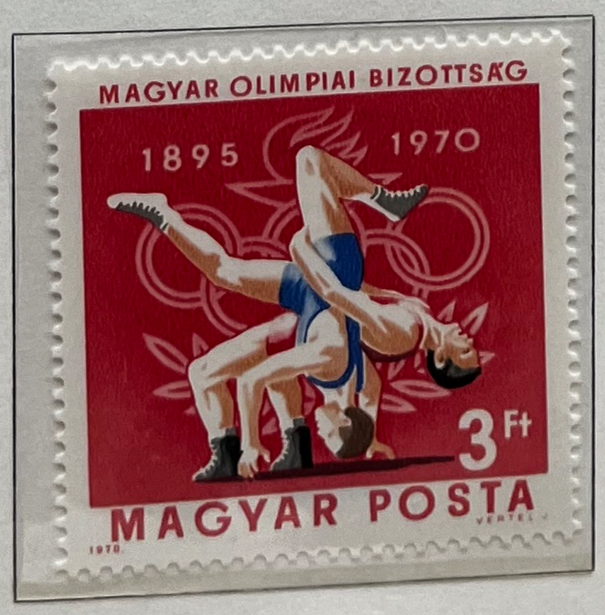



U N G H E R I A

1970 - 75.° anniversario del Comitato Olimpico Ungherese - Dent. 11











4,50








HARANGVIRÁG KEHELY
1710.
1710
4 Ft
MAGYAR POSTA
1970.
LEGRÁDY S.

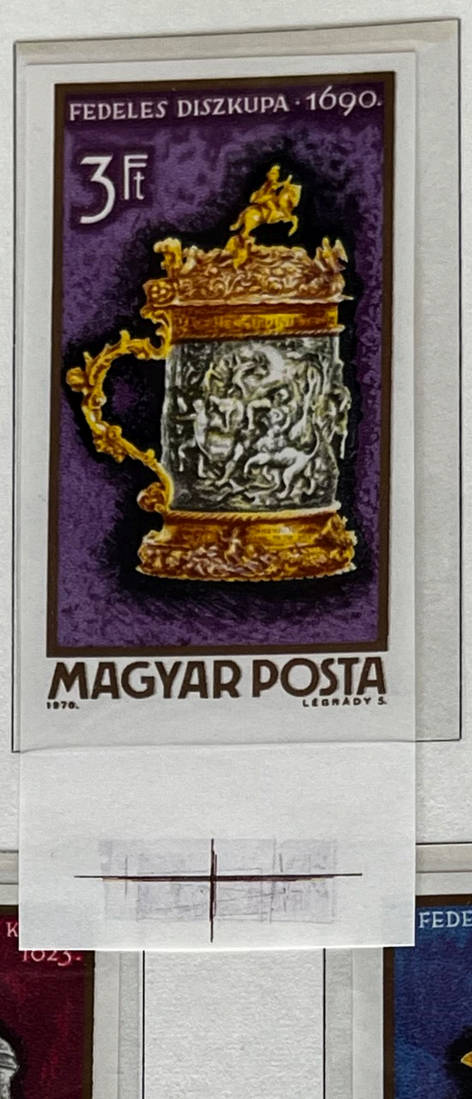
FEDELES DISZKUPA · 1690.
3 Ft
MAGYAR POSTA
1970.
LEGRÁDY S.


I. RÁKÓCZI GYÖRGY
ÚRVACSORA KELYHE · 1670.
2 50 Ft
MAGYAR POSTA
1970.
LEGRÁDY S.


TOLDALAGHY M. EZÜST K
1623.
2 Ft
MAGYAR POSTA
1970.
LEGRÁDY S.


FEDELES KÓKUSZ-SE
1600.
1 50 Ft
MAGYAR POSTA
1970.
LEGRÁDY S.


NÁDASDY-KUPA. XVI. SZ.
1 Ft
MAGYAR POSTA
1970.
LEGRÁDY S.


MISEKANNA · 1500
60f
MAGYAR POSTA
1970.
LEGRÁDY S.


SUKY BENEDEK KELYHE
1440.
40f
MAGYAR POSTA
1970.
LEGRÁDY S.

UNGHERIA

UNGHERIA

1970 - Capolavori dell'oreficeria ungherese - Cornici in oro - Dent. 12

















6,50

UNGHERIA

1970 - Quadri a soggetto religioso del museo cristiano di Esztergom - Cornici in argento - Dent. 12½









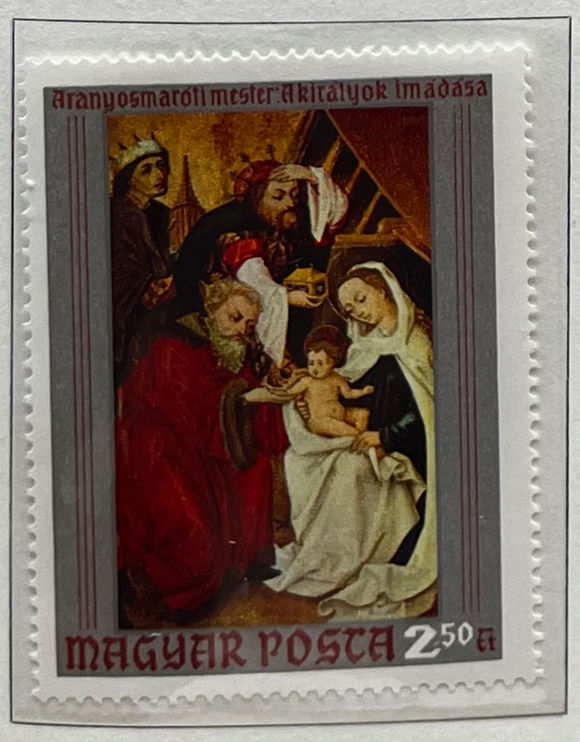





6,50

UNGHERIA

1970 - Quadri a soggetto religioso del museo cristiano di Esztergom - Cornici in argento - Dent. 12½









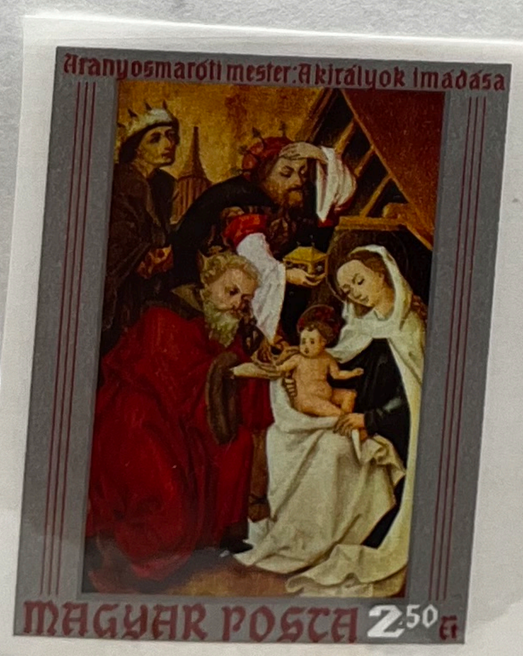





U N G H E R I A

BLOCCHI E FOGLIETTI

120

1934 - Franc. post. N. 467 stampato su foglietto portante le iscrizioni: 11. ORSZAGOS BÉLYEGKIALLITAS - L. E. H. E. 1884-1934 - Dentellato



UNGHERIA

1938 - Franc. post. commemorativi del Congresso eucaristico, uniti a cinque altri francobolli, stampati su foglietto portante diverse iscrizioni - Dent. 12



45

250-

UNGHERIA

1938 - Congresso eucaristico - Franc. postale N. 497 stampato su foglietto portante diverse iscrizioni stampate in verde e rosso - Dentellato



UNGHERIA

1938 - Franc. postali del 1938 uniti a cinque altri francobolli, stampati su foglietto portante degli stemmi e la leggenda:
SZENT ISTVAN - EMLEKEV - 1038-1938 - Dent. 12



U N G H E R I A

1939 - Tipo del franc. post. N. 545 stampato su foglietto portante l'iscrizione ORSZAGOS PROTESTANS NAPOK, degli stemmi e la data del 28 Ottobre

Dent. 12

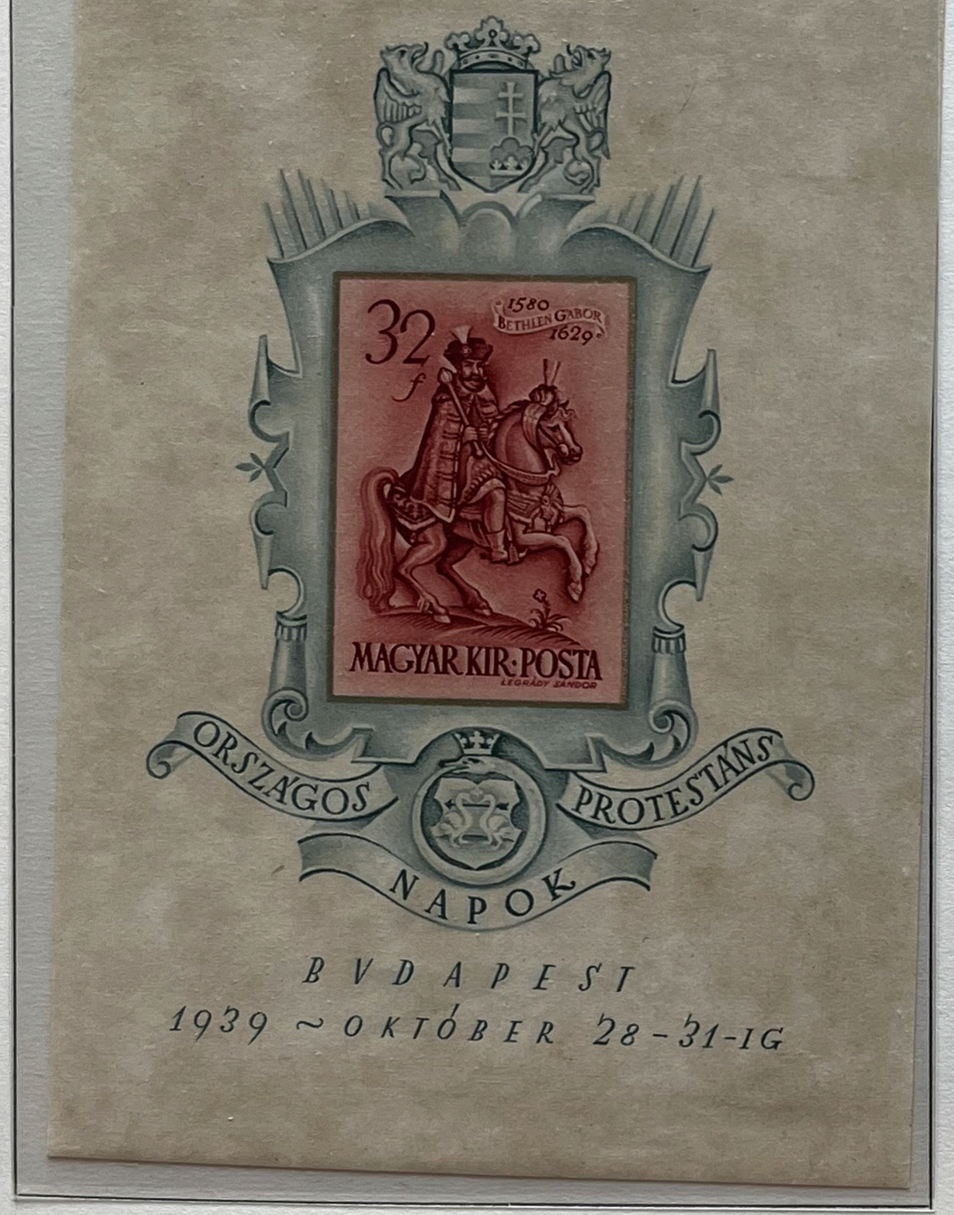

Non dent.



60

60

300.-

UNGHERIA

1940 - Tipo del franc. post. N. 552 stampato su foglietto portante in rosso bruno il millesimo 1940, la croce di Santo Stefano e una iscrizione - Dent. 12



UNGHERIA

1940 - Tipo del franc. post. N. 556 stampato su foglietto portante in azzurro verde la parola ERDELYERT e il millesimo MDCCCCXL - Dentellato



UNGHERIA

1940 - Tipi dei franc. post. del 1940 (Artisti) stampati con nuovi colori su foglietto - Non dentellati



U N G H E R I A

1942 - Franc. postali del 1942 (Croce Rossa) stampati in blocchi di quattro su foglietti (N. 10, 11, 12) - Dentellati o non dentellati



UNGHERIA

Idem



UNGHERIA

Idem



80

£
+40%
400

560.-







MARINI - FOGLIO "PRIMATO SNODATO 5" - BREVETTATO

50

+40%

SL

560

UNGHERIA

1947 - Franc. postale N. 869 stampato in blocco di quattro su foglietto - Dentellati



UNGHERIA

1947 - Franc. postali del 1947 (N. 879 all' 882) stampati insieme su foglietto portante la dicitura: F. - D. ROOSEVELT - EMLEKERE - FOUR FREEDOMS - SOUVENIR SHEET - JAN-6-1941 - Dentellati



U N G H E R I A

Idem - Franc. aerei del 1947 stampati insieme su foglietto portante la dicitura: F. - D. ROOSEVELT - EMLEKERE - MEMORIAL - SOUVENIR SHEET - 1882-1945 - Dentellati



150

S
+40
9,00
36,00

1260 -

UNGHERIA

1948 - Franc. postale N. 895 stampato in blocco di quattro su foglietto - Dentellati



U N G H E R I A

1948 - Franc. postale N. 896 stampato in blocco di quattro su foglietto - Dentellati



30

30

UNGHERIA

1948 - Posta Aerea - Emessi a profitto della ricostruzione del ponte delle catene - Vedute del ponte - Dent. 12





1949 - 160.º anniv. della nascita di Puskin - Francobollo stampato su foglietto portante una vignetta e una cornice in bruno carminio - Dent. 12 o non dent.





MARINI - FOGLIO "PRIMATO SNODATO 5" - BREVETTATO

20

U N G H E R I A

1949 - Tipi dei franc. postali del 1949 (N. 908 al 912) stampati su foglietto portante, in rosso, la dicitura:
V. I. T. - BUDAPEST 1949 - Dentellati



UNGHERIA

1949 - Comm. della riapertura del ponte delle catene - Franc. aereo stampato su foglietto portante i millesimi 1849-1949, una riproduzione del ponte e diverse iscrizioni - Dent. 12



UNGHERIA

1949 - Franc. aereo N. 93 stampato in blocco di quattro su foglietto - Dentellati



1950 - Comm. del centenario della morte del generale Joseph Bem - Tipo dei franc. post. del 1950 (N. 979 al 981), con leggenda LEGIPOSTA, stampato su foglietto portante l'iscrizione: 25. EVES. A. M. BELYEGGYUJTO. EGYESULETEK. ORSZ. SZOVETSEGE 5 EVES. A. MUNKAS. BELYEGGYUJTOK KOZPONTJA. XXIII. BELYEGNAP 1950 - Non dentellato



UNGHERIA

1951 - Emessi in occasione dell'80.° anniv. del 1.° francobollo ungherese - Tipo dei franc. post. del 1951 (N. 1017 al 1019) stampato su foglietto portante in alto: LEGIPOSTA, in basso: 1951 OKTOBER 6-14

Dentellato



Non dent.

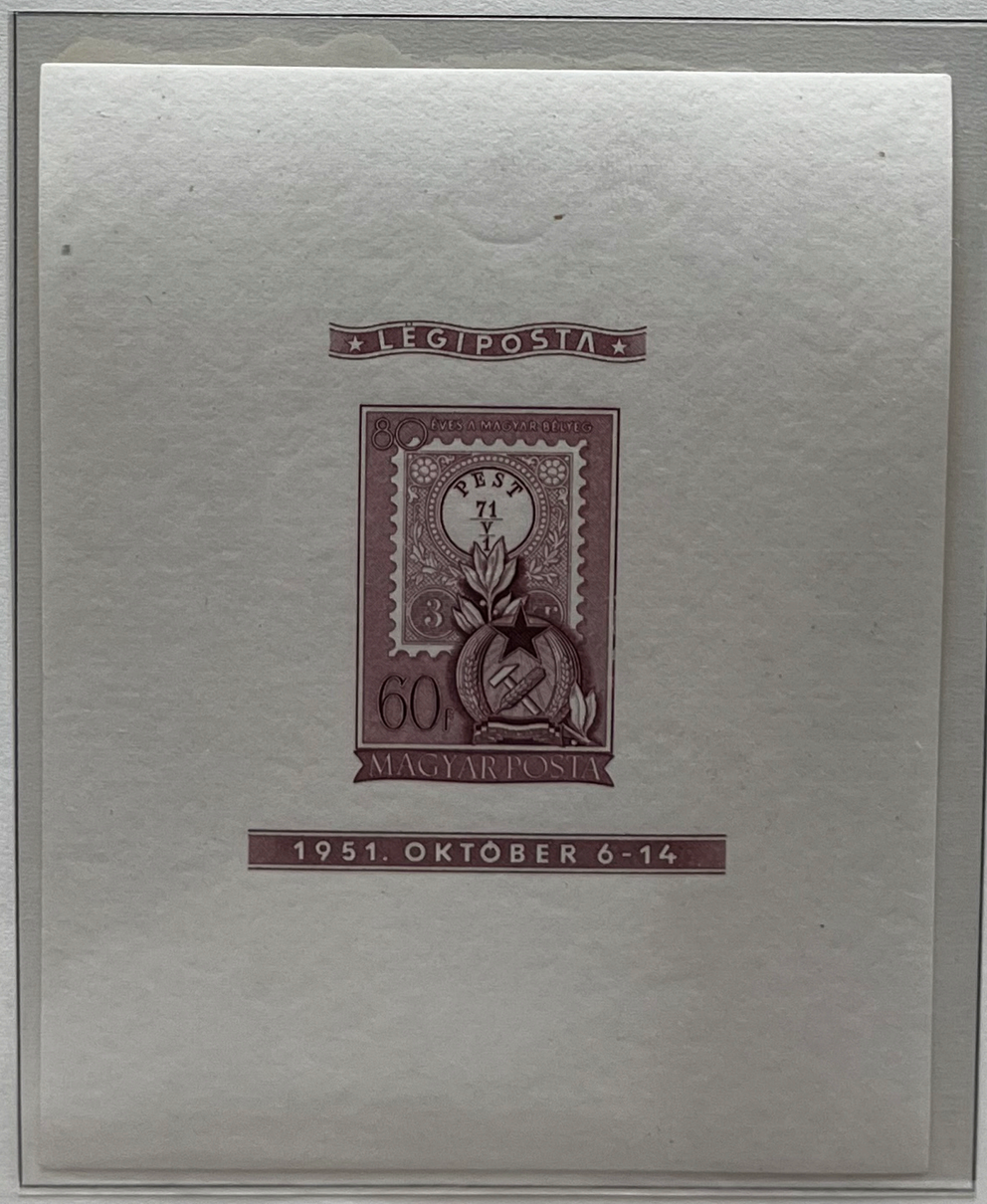

UNGHERIA

1951 - Emessi in occasione dell' 80.° anniv. del 1.° francobollo ungherese - Franc. post. N. 1017 al 1019 stampati su foglietto portante in alto: LEGIPOSTA, in basso: 1951 OKTOBER 6-14 - Dentellati

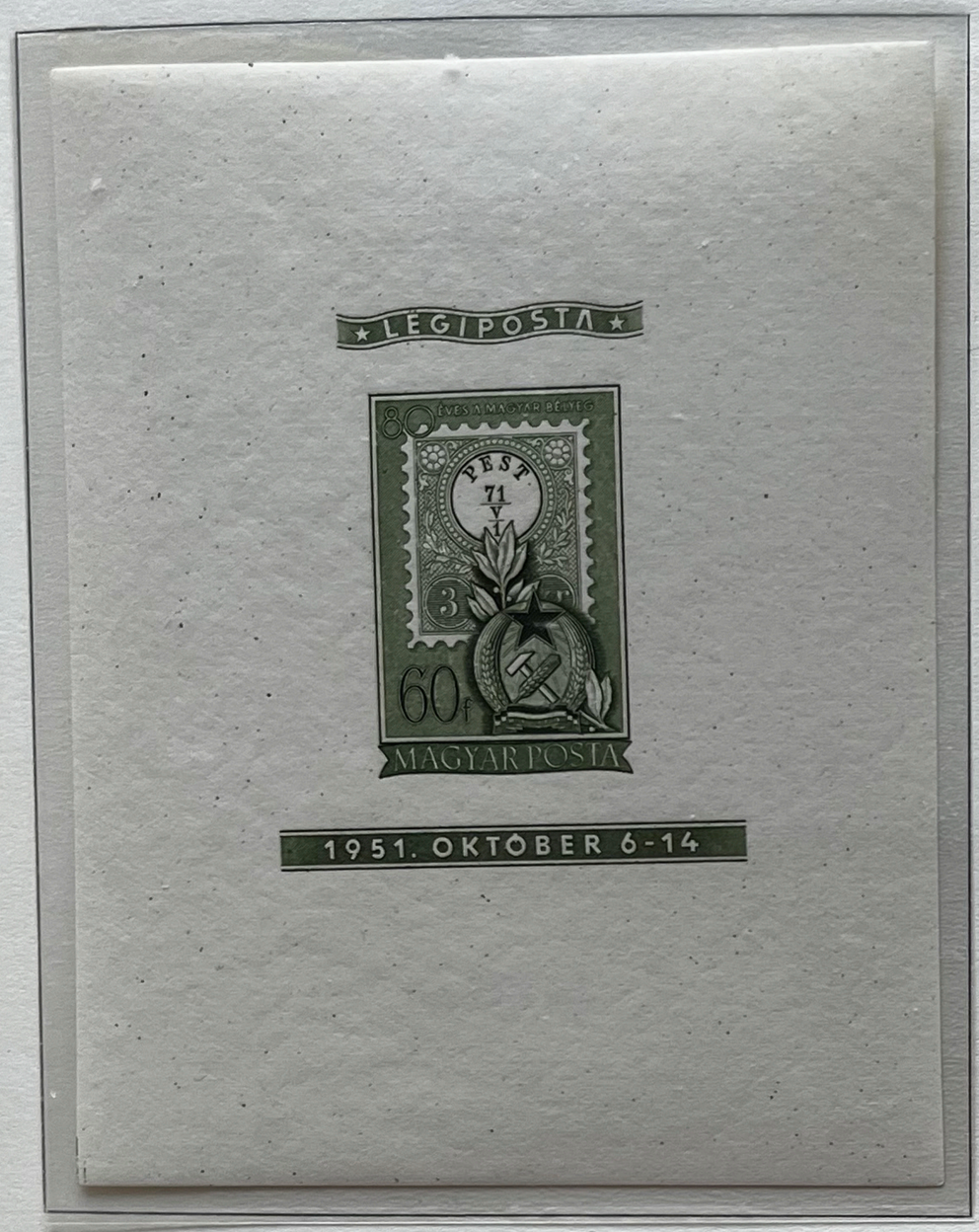

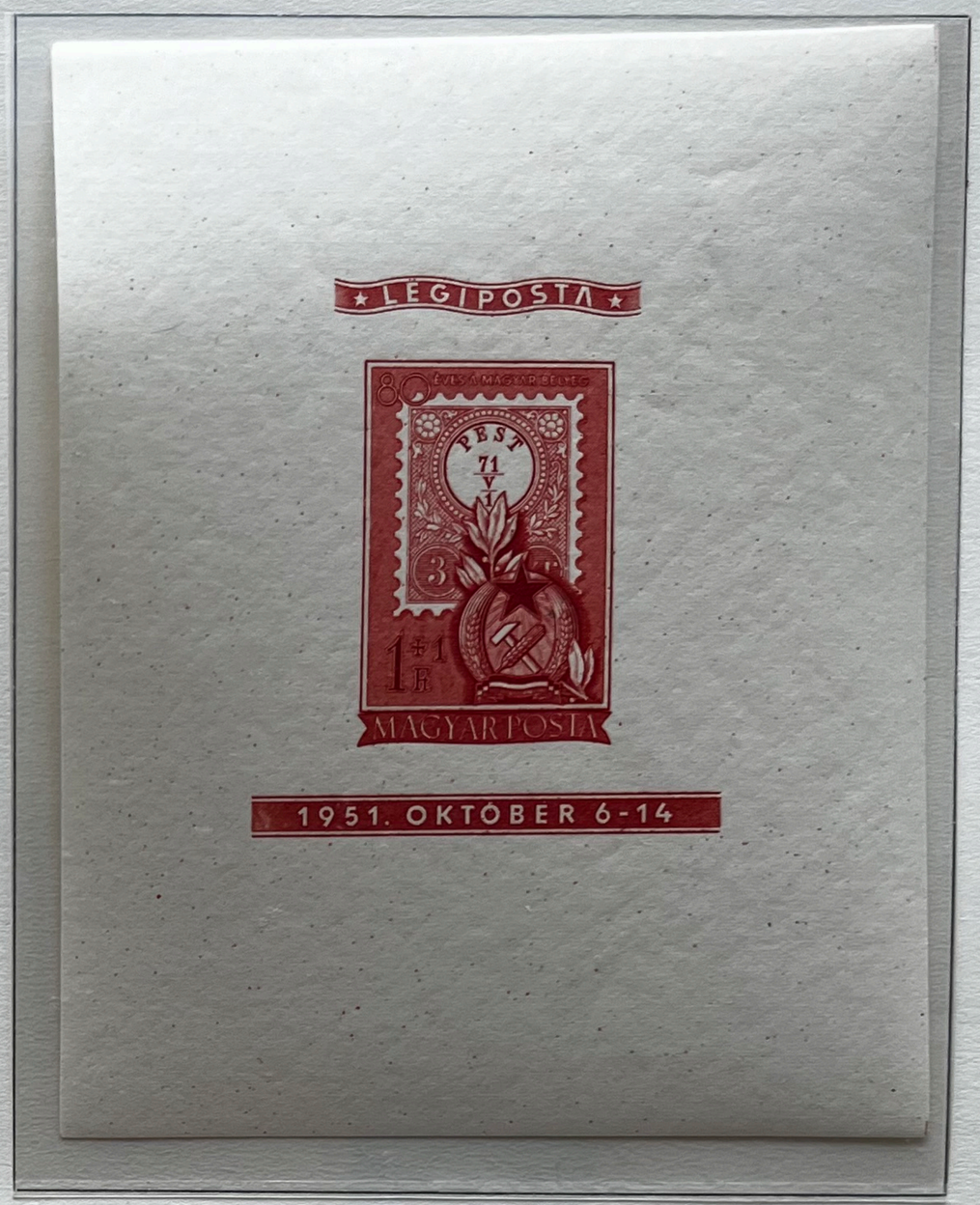

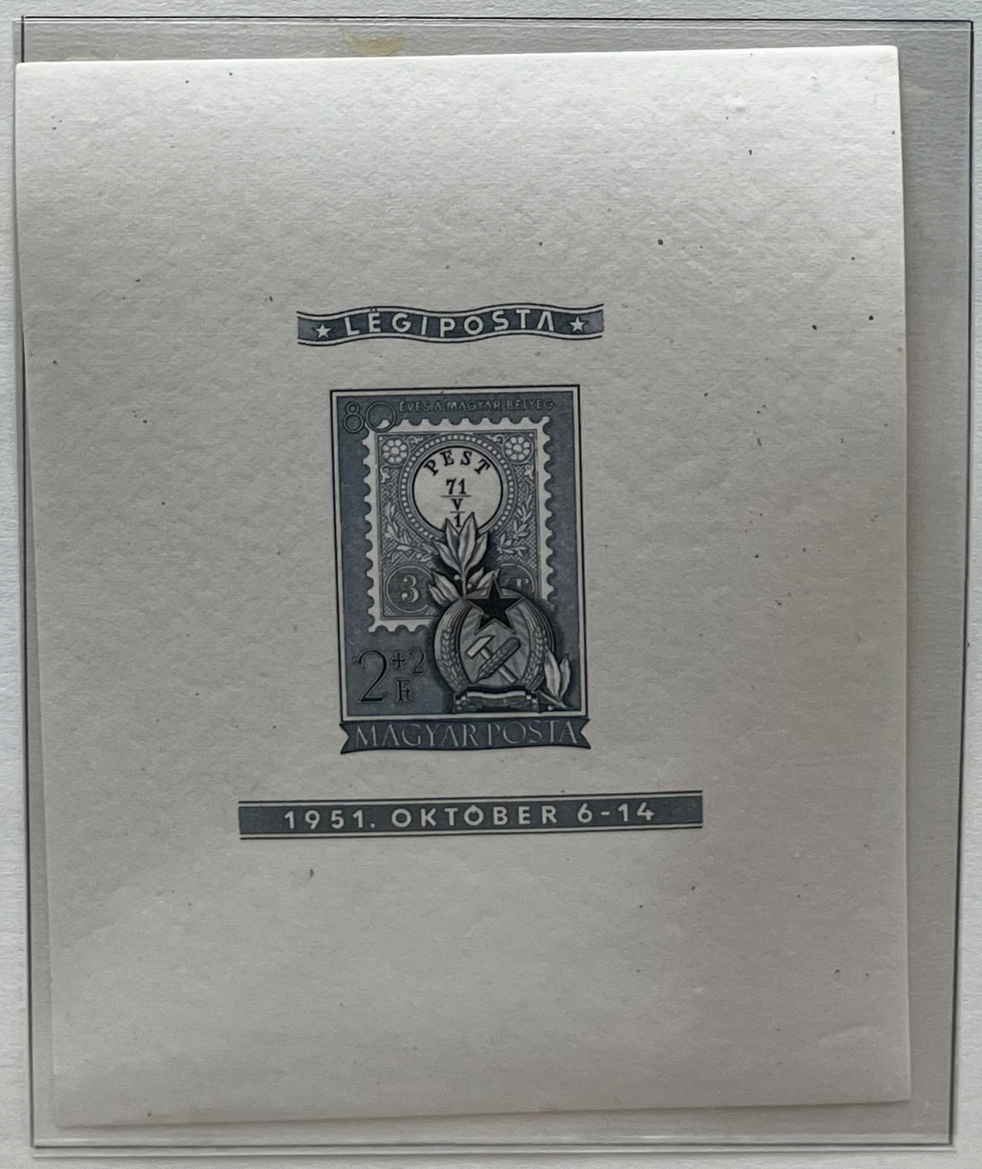



1951. OKTÓBER 6-14



1951. OKTÓBER 6-14



1951. OKTÓBER 6-14

MARINI - FOGLIO "PRIMATO SNODATO S" - BREVETTATO

250

U N G H E R I A

1953 - Comm. della morte di Stalin - Tipo del franc. post. N. 1072 stampato su foglietto, con cornice rossa, portante in alto l'iscrizione:
DRAGA TANITONK, VEZERUNK ES FELSZABADITONK e in basso 1953 MARCIUS 5 - Dentellato



45

1954 - Giornata del Francobollo - Tipo dei franc. post. del 1954 (N. 1138 e 1139) stampato su foglietto con la leggenda:
LEGIPOSTA, XXVII MELYEGNAP - BUDAPEST 1954, MABEOSZ - BELEPODIJ: 4 Ft - Dentellato



120

165

UNGHERIA

1955 - Comm. del centenario della Stamperia di Stato - Tipo del franc. post. N. 1156, con leggenda LEGIPOSTA, stampato su foglietto portante lo stemma della Repubblica e l'indicazione 100 EV - Dentellato



125





MARINI - FOGLIO "PRIMATO SNODATO 5" - BREVETTATO

U N G H E R I A

1958 - Congresso della Federazione int.le di Filatelia a Bruxelles - Tipi dei franc. post. del 1958 stampati su foglietto con iscrizione bilingue - Dentellati



100

45







MARINI - FOGLIO "PRIMATO SNODATO 51" - BREVETTATO

UNGHERIA

1959 - Centocinquantenario della morte di Haydn e bicentenario della nascita di Federico Schiller - Franc. stampati su foglietto con iscrizione e firme dei commemorati in colore giallo oliva su fondo grigio - Non dent.

35



20

120

UNGHERIA

1960 - Olimpiadi di Roma e di Squaw Valley - Francobollo riproducente la lupa di Roma stampato su foglietto con iscrizioni - Dentellato



65

350

U N G H E R I A

1960 - Congresso della Federazione Internazionale di Filatelia a Varsavia - Franc. post. N. 1389 al 1392 con relative vignette, stampati su foglietto portante una dicitura in azzurro - Dentellati



120

MARINI - FOGLIO "PRIMATO SNODATO 5 ,, - BREVETTATO

126

FIP Kongresszus, Varsó, 1960.



FIP Kongresszus, Varsó, 1960.





UNGHERIA

1961 - Comm. del razzo Venusik - Franc. postale della stessa data stampato in blocco di quattro su foglietto portante sui margini laterali le iniziali A - NY - Dentellati







MARINI - FOGLIO "PRIMATO SNODATO 5" - BREVETTATO

UNGHERIA

1961 - Centocinquantenario della nascita di Ferenc Liszt - Franc. con effige di Liszt stampato su foglietto portante una iscrizione in oro su verde pallido: LISZT FERENC SZULETESENEK 150. HALALANAK 75. EVFORDULOJA EMLEKERE 1961 - Dentellato



60

75

U N G H E R I A

1962 - Uomini nello spazio - Francobollo di posta aerea stampato su foglietto nero - Dentellato



120

1962 - Campionato mondiale di calcio al Cile - Francobollo stampato su foglietto con cornice policroma, carta geografica dell'America e dicitura - Dentellato

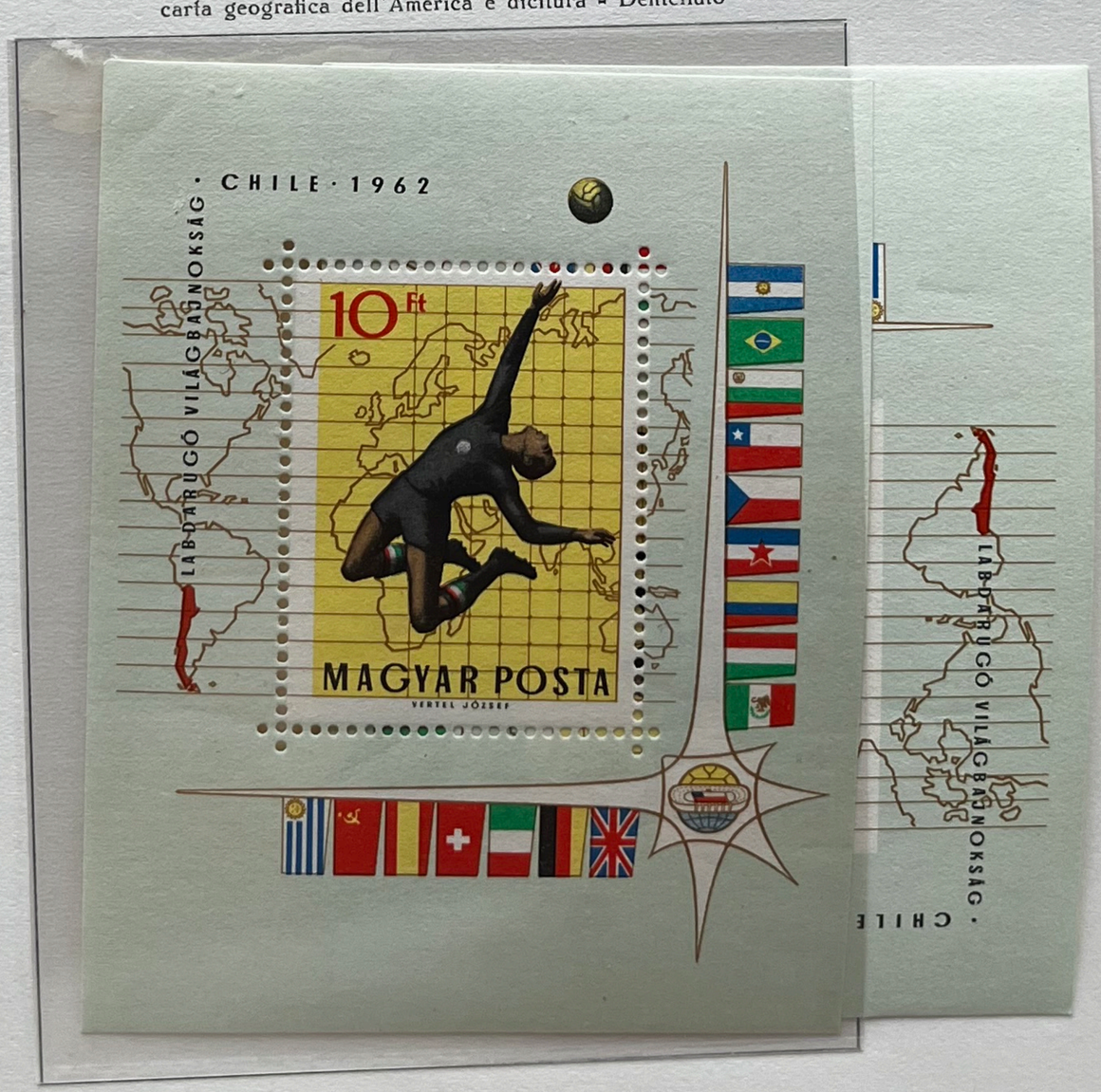

325

55

75

175

U N G H E R I A

1962 - 10.º anniv. dell' Organizzazione MABEOSZ e 35.a Giornata del Francobollo - Franc. postali della stessa data riuniti su foglietto con iscrizione in bruno - Dentellati



100

200.-





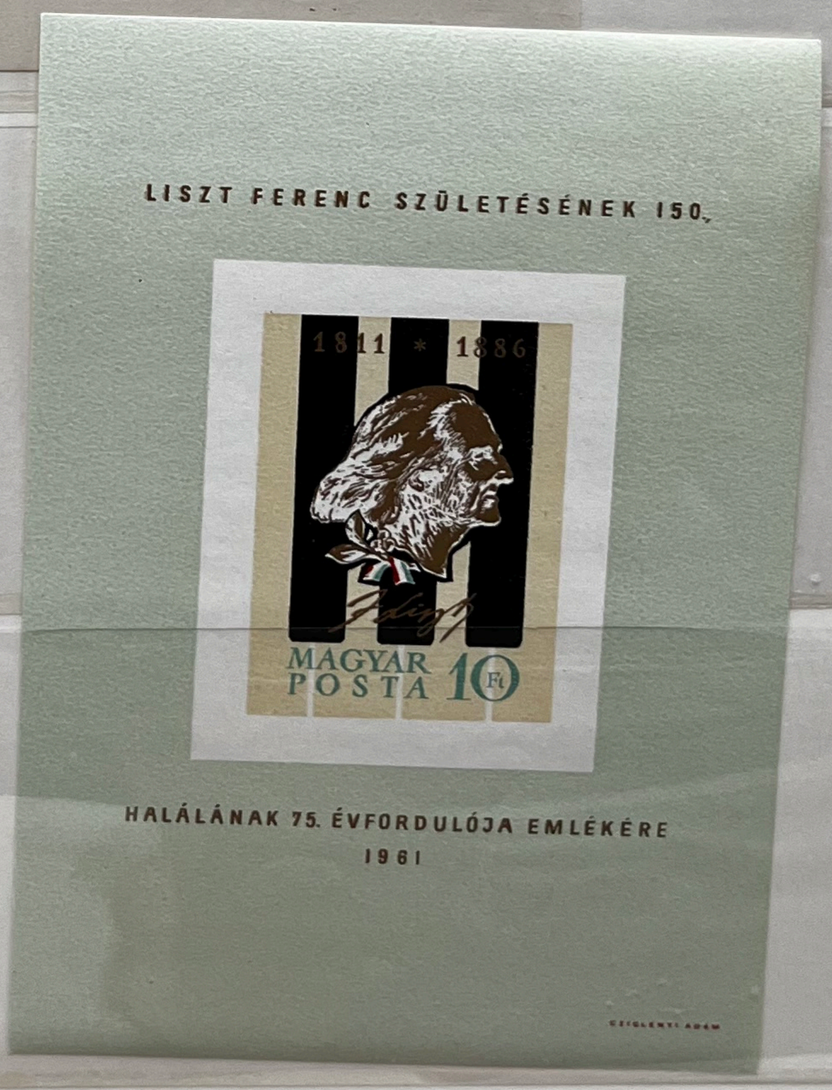

MARINI - FOGLIO "PRIMATO SNODATO 5" - BREVETTATO

1963 - Campionati europei di pattinaggio artistico a Budapest - Francobollo stampato su foglietto portante sui margini dicitura e cornice in azzurro - Dentellato



100

150

Műkorcsolyázó és jégtánc



EURÓPA-BAJNOKSÁG

BUDAPEST 1963. február 5-10.

Műkorcsolyázó és jégtánc



EURÓPA-BAJNOKSÁG

BUDAPEST 1963. február 5-10.

1963. I-8. Bánó Endre

Műkorcsolyázó és jégtánc



EURÓPA-BAJNOKSÁG

BUDAPEST 1963. február 5-10.

5995

1963. I-8. Bánó Endre

MARINI - FOGLIO "PRIMATO SNODATO 5" - BREVETTATO

U N G H E R I A

1963 - Voli cosmici di Valeri Bikovski e Valentina Tereshkova - Dentellato



1963 - 36.a Giornata del Francobollo - Dentellati



1964 - IX Giochi Olimpici invernali di Innsbruck - Dentellato



10

35

3883

30

17,50

25

30

20

50

MARINI - FOGLIO "PRIMATO SNODATO S,, - BREVETTATO

17,50

1,75

6,50

1,75

100

140

100

55

U N G H E R I A

1964 - 15.0 anniversario della Dichiarazione dei Diritti dell'uomo - Francobolli con effigie di Eleonora Roosevelt - Dentellati



1964 - 37.a Giornata del Francobollo ed esposizione int.le di filatelia tematica "IMEX„ a Budapest - Dentellati




MAGYAR
POSTA
2 Ft
ELEANOR ROOSEVELT
LEGRADY B.
1964.

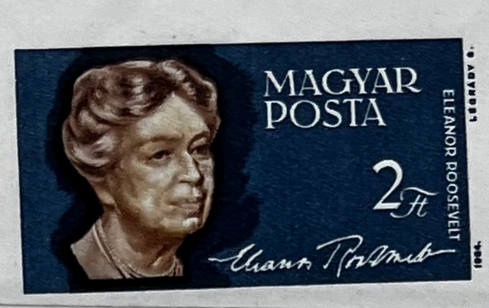
MAGYAR
POSTA
2 Ft
ELEANOR ROOSEVELT
LEGRADY B.
1964.

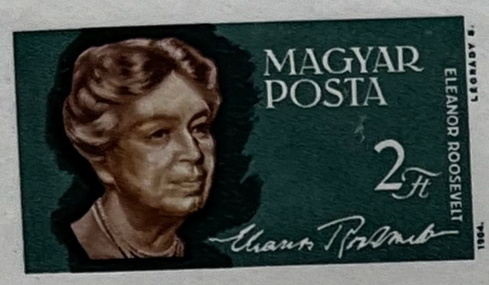
MAGYAR
POSTA
2 Ft
ELEANOR ROOSEVELT
LEGRADY B.
1964.


MAGYAR
POSTA
2 Ft
ELEANOR ROOSEVELT
LEGRADY B.
1964.


IMEX 1964 • IMEX • IMEX 1964 • IMEX
XXXVII. BÉLYEGNAP
2+1 Ft
MAGYAR POSTA
1964.
VERTEL J.
IMEX 1964 • IMEX • IMEX 1964 • IMEX

UNGHERIA

1964 - Olimpiadi di Tokyo - Dentellato



1964 - Lancio del satellite artificiale sovietico " Voskod „ - Dentellato



1964 - Inaugurazione del ponte Erzsebet - Dentellato

