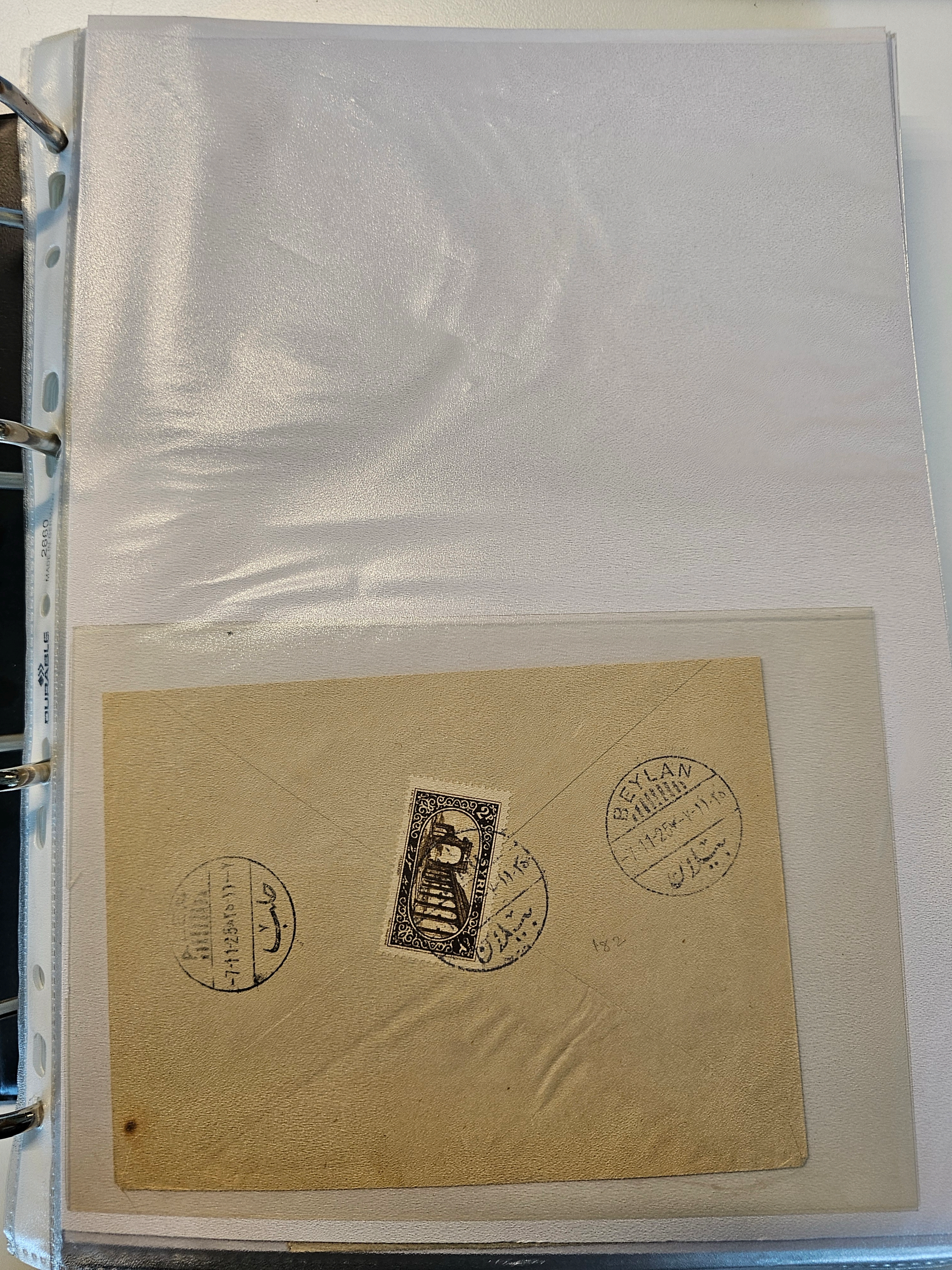
2660
2
SYRIE
BEYLAN
182

PRIÈRE LA FAIRE SUIVRE
PAR LA VOIE DE BAGDAD

POSTE PAR AVION
Bagdad, Port-Saïd

EXPRÈS

Mr E. L. ANGELOGLOU
18, Rue El-Manakh ,18

LE CAIRE
Egypte

R N° 440

DAMAS 27-2-25 دمشق

Poste par Avion SYRIE 40 PIASTRES

Poste par Avion SYRIE 60 PIASTRES

Poste par Avion SYRIE 1fr 5 PIASTRES

Poste par Avion SYRIE 2fr 10 PIASTRES

PRIÈRE LA FAIRE SUIVRE
PAR LA VOIE DE BAGDAD

POSTE PAR AVION
Bagdad, Port-Saïd

Mr E. L. ANGELOGLOU
13, Rue El-Manakh ,13

LE CAIRE
Egypte

EXPRÈS

Syrie
2 Piastres

Syrie
5 Piastres

Syrie
10 Piastres

DAMAS
27-2-25

R
Damas
N° 352

SYRIAN COVERS

YEAR 1925

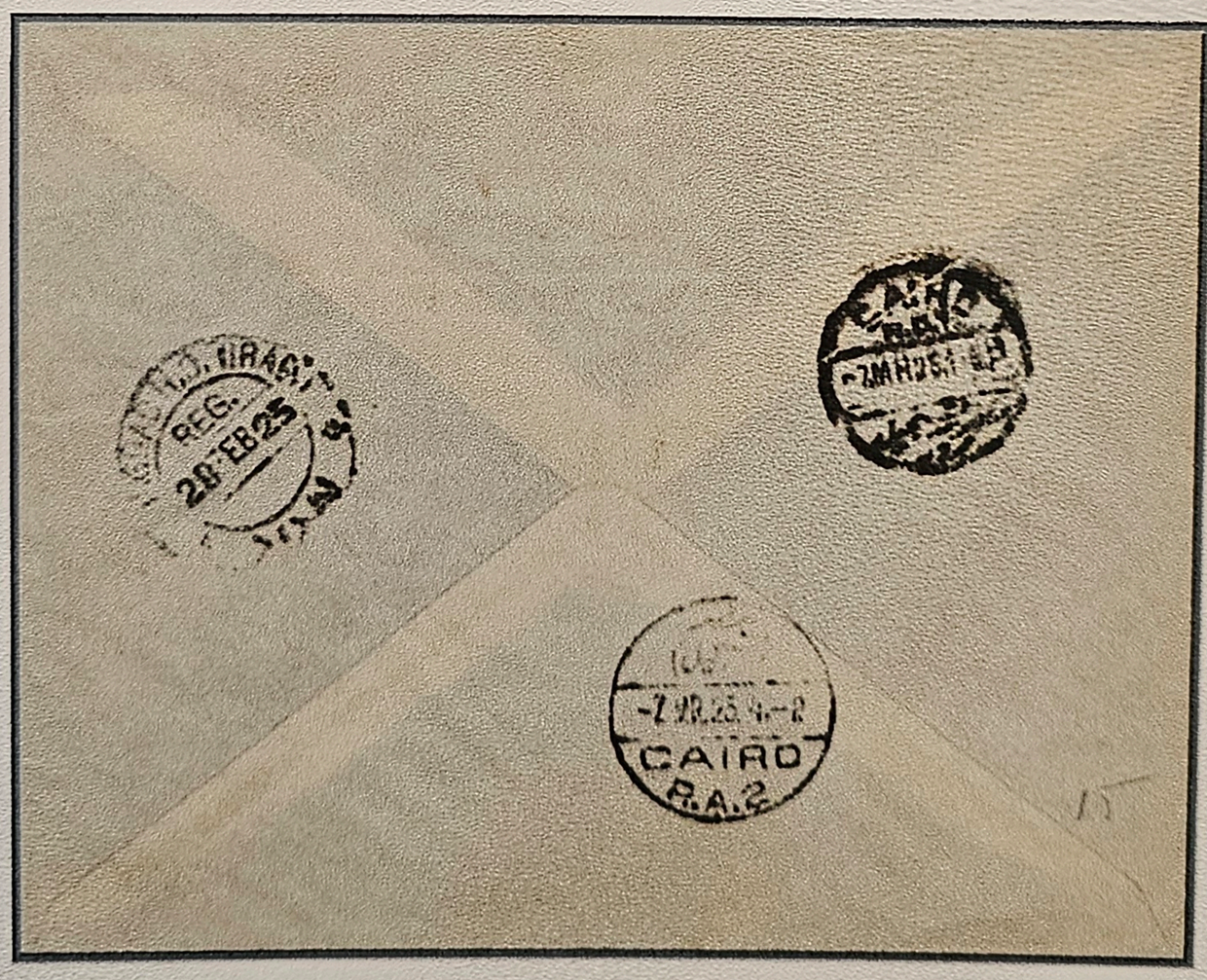

Original cover can be found in ERRORS and VARIETIES

POSTE Par AVION

POSTE PAR AVION

دير الزور

الحضرة الاديب الفاضل السيد محمد علم الدين المحترم

SYRIE
ALAQUITES
PALMYRE
PONT DE DAPHNE
ALEP
AVION
14-7-26
طرطوس
PAR AVION
Mr Stein Salem
B. P. 245
Damas

RAKKA - DAMAS - VOL MILITAIRE

COURRIER PAR AVION

Syrie

Monsieur Ramon

Poste

Syrie 10 Piastres

Syrie 2 Piastres

Syrie 3 Piastres

Syrie 3 Piastres

BANCO·DI ROMA
DAMASCO

Lloyds Bank Limited
Colonial & Foreign Department.
20, King William Street.
S.E.O. Box N°19.

R N°415
RECOMMANDÉ

Londres, E.C.4.
G. Angleterre

SYRIAN STAMPS

ERRORS & VARIETIES – YEAR 1924

SG #: 174a

ERROR. Stamp shows inverted overprint

AÉRO-CLUB
DE SYRIE ET DU LIBAN

COURRIER PAR AVION

نسخة

لجناب نصر الله افندي فارس
راعي بشاة

SYRIE
AVION
PONT DE DARHIE
ALEP
DEIR-EZ-ZOR
HASSETCHE

COURRIER PAR AVION

DEIR-EZ-ZOR
28-5-25

SYRIE
AVION

SYRIE
AVION

DEIR-EZ-ZOR
28-5-25

SYRIE
AVION

SYRIE
AVION

RAKKA
28-5-25

VENTE DU MATÉRIEL DE GUERRE
28-5-25

رقة

COURRIER PAR AVION

Syrie
2 Piastres

Syrie
5 Piastres

Syrie
10 Piastres

POSTES AVION

REPVBLIQVE FRANÇAISE

23-4-25

POSTEAUXARMEES
23-4-25

COURRIER PAR AVION

PAR AVION
SYRIE
AVION
SYRIE
AVION
SYRIE
AVION

OHANNES BOYADJIAN
MARCHAND DE TIMBRES POSTE
B. P. 189 — DAMAS, SYRIE

Imp. Cozma Freres — Damas & Beyrouth

Poste Par Avion via Bagdad, PORT-SAID

Mademoiselle

Beatrice Yegenian

Poste Restante

LE CAIRE

(Egypte)

R DAMAS N° 431

2 P. SYRIE
SYRIE
2 P. SYRIE
0,50 SYRIE
0,50 SYRIE
SYRIE
SYRIE
SYRIE
1 Marke fehlt
8/-

COURRIER PAR AVION

AÉRO-CLUB

DE SYRIE ET DU LIBAN

Monsieur le Président

de l'Aéro Club de Syrie et du Liban

Rayack. (Liban)

Poste restante.

DEIR-EZ-ZOR

POSTE AUX ARMEES * 26 5 25 * 606 *

RAYAK 26-5-25

ريّاق

MOISE J. ZAGHA, DAMAS

MONSIEUR

R DAMAS N° 033

E. L. ANGELOGLOU

13, RUE EL-MANAKH, 13

LE CAIRE

EGYPTE

DAMAS -6-3-25

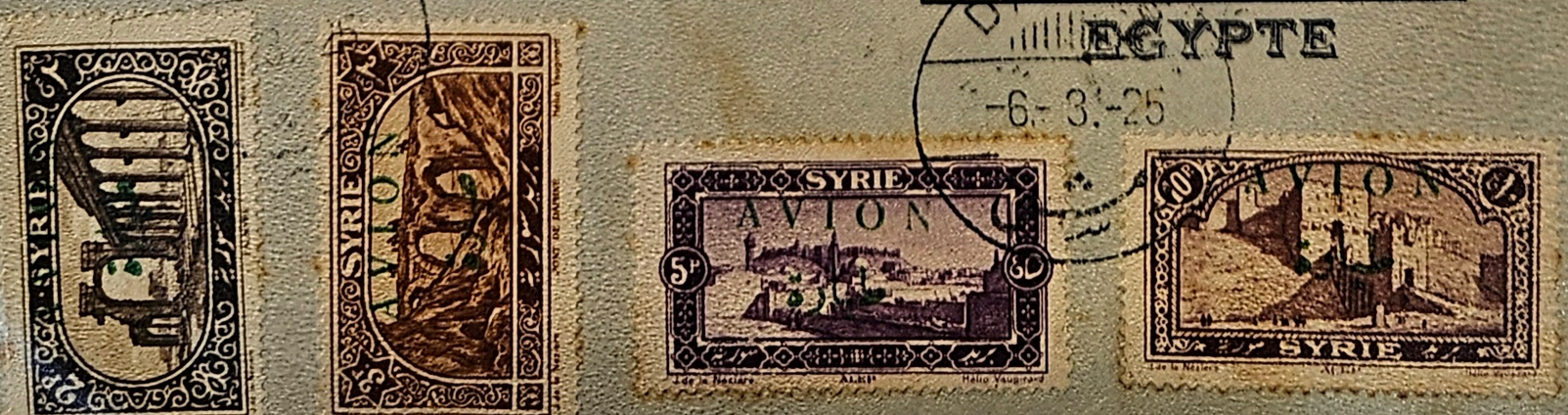

Obânes Boyadjian
DamasSyrie
Boîte Postal 189

IMPRIMES

Bonnefoy Camille

H8. avenue Albert Elisabeth

France Clermont Ferrand

C26-24 24' 0098
3703566O165

RRIER PAR AVION

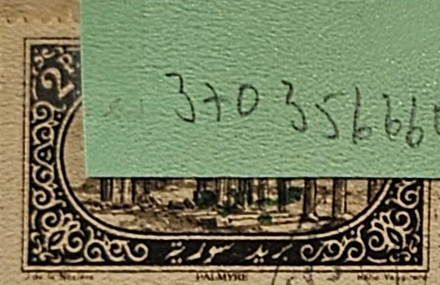

جناب ... المحترم ... توفيق حسنى نوحوا السلام ... والتقدير

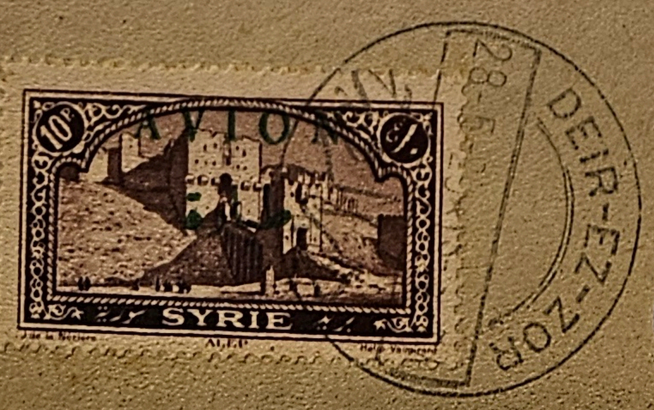

22 à 25 HASSETOME — DAMAS — VOL MILITAIRE

Syrie 2 Piastres Avion
سوريا
REPVBLIQVE FRANÇAISE

Syrie 3 Piastres Avion
سوريا
REPVBLIQVE FRANÇAISE

Syrie 5 Piastres Avion
سوريا
REPVBLIQVE FRANÇAISE

Syrie 10 Piastres Avion
سوريا
REPVBLIQVE FRANÇAISE

14-4-25 ٢٢-٤-٢٥
حسيجة

14-4-25 ٢٢-٤-٢٥
دمشق

14-4-25 ٢٢-٤-٢٥
حسيجة

HASSETOME
14-4-25 ٢٢-٤-٢٥
حسيجة

يخطر بقراءة ان بالأديب مخلول خا معشوق الاكرام

POSTE AUX ARMEES
14-4-25
610

DAMAS
14-4-25
دمشق

COURRIER PAR AVION

DIFFICULT MINT

£10 EACH

SYRIE
Secours aux Réfugiés
إعانة اللاجئين
برید سوریة
PALMYRE
SYRIE
Secours aux Réfugiés
برید سوریة
PONT DE DAPHNE
Poste Par Avion
ALEXANDRETTE
Secours aux Réfugiés
SYRIE
ALEP

BANCO DI ROMA
15, RUE DE CHOISEUL
PARIS

PARIS

REPUBLIQUE FRANÇAISE
1F
POSTES
A'0062

BANCO DI ROMA

(SYRIE)

JAFFA

SYRIE
AVION
5P
10P
1 de la Nézière
Hélio Vaugirard
10 -8
25
20 LEVANT
ETAPES
Monsieur
Montel —
Maître d'armes de la
Garnison de Damas —
— Secteur 610 —
— Syrie —

GEORGES CASSIR

BEYROUTH

(SYRIE)

R N° 52

Grand Liban 1fr 5 Piastres

Grand Liban 1fr 5 Piastres

CALZIFICIO e MAGLIFICIO
NAZIONALE

Gd Liban 0, P. 50

Gd Liban 0, P. 50

Italie.

Gd Liban 0, P. 25

Gd Liban 0, P. 25

Gd Liban 0, P. 25

Gd Liban 0, P. 25

NOVARA.
Via Caccia N.4.

DURABLE 2660 MADE IN GERMANY

MOISE J. ZAGHA, DAMAS

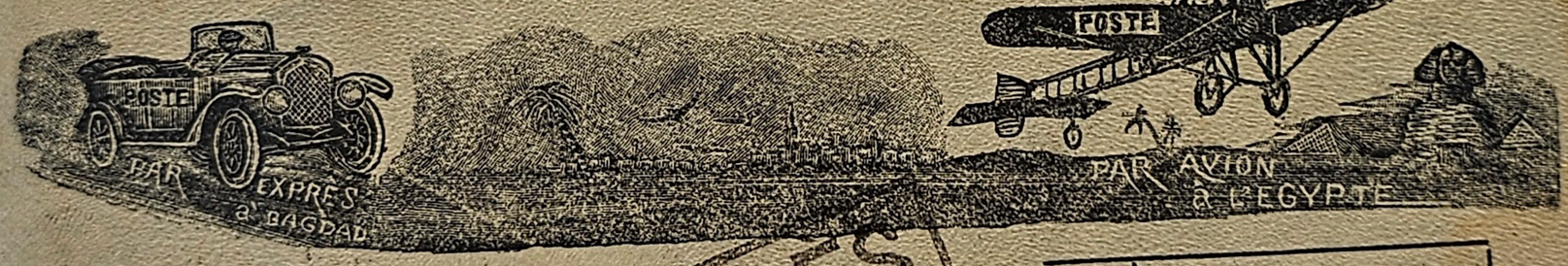

EXPRÈS

MONSIEUR

R DAMAS N° 9

E. L. ANGELOGLOU

13, RUE EL-MANAKH, 13

LE CAIRE

EGYPTE

DAMAS 27-2-25

DAMAS 27-2-25

DAMAS 27-2-25

R ALEP N° 146

Monsieur le Directeur Général de
l'Epargne Foncière de France
9 rue de Liège 9
Paris 9e

Lieut Marius
à Alep (Syrie)

SYRIA - Sc#112 (x2) #180
ALEXANDRETTA - 23.8.25 - Blue

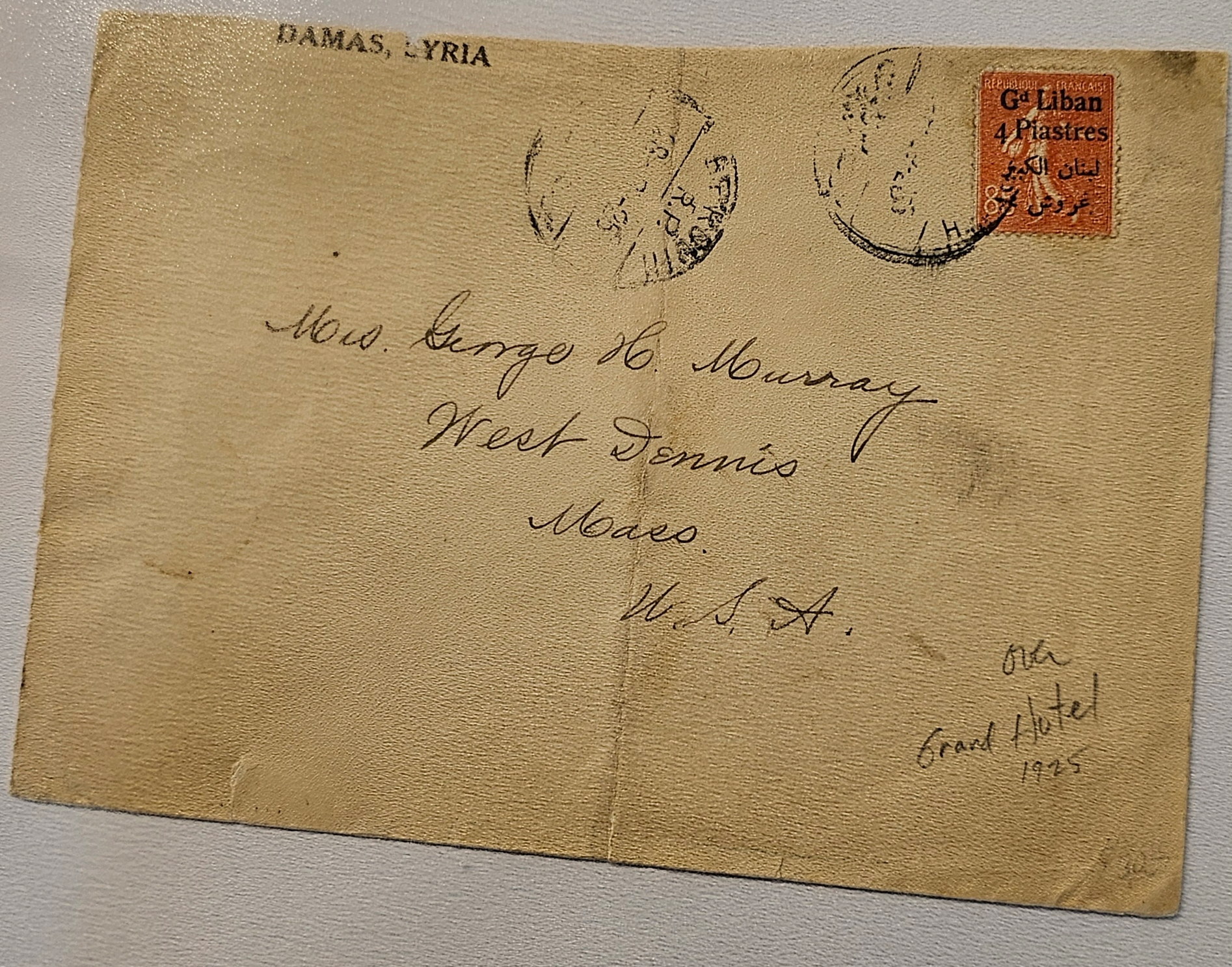
DAMAS, SYRIA
Gd Liban
4 Piastres
لبنان الكبير
غروش
Mrs. George H. Murray
West Dennis
Mass.
U. S. A.
Grand Hotel
1925

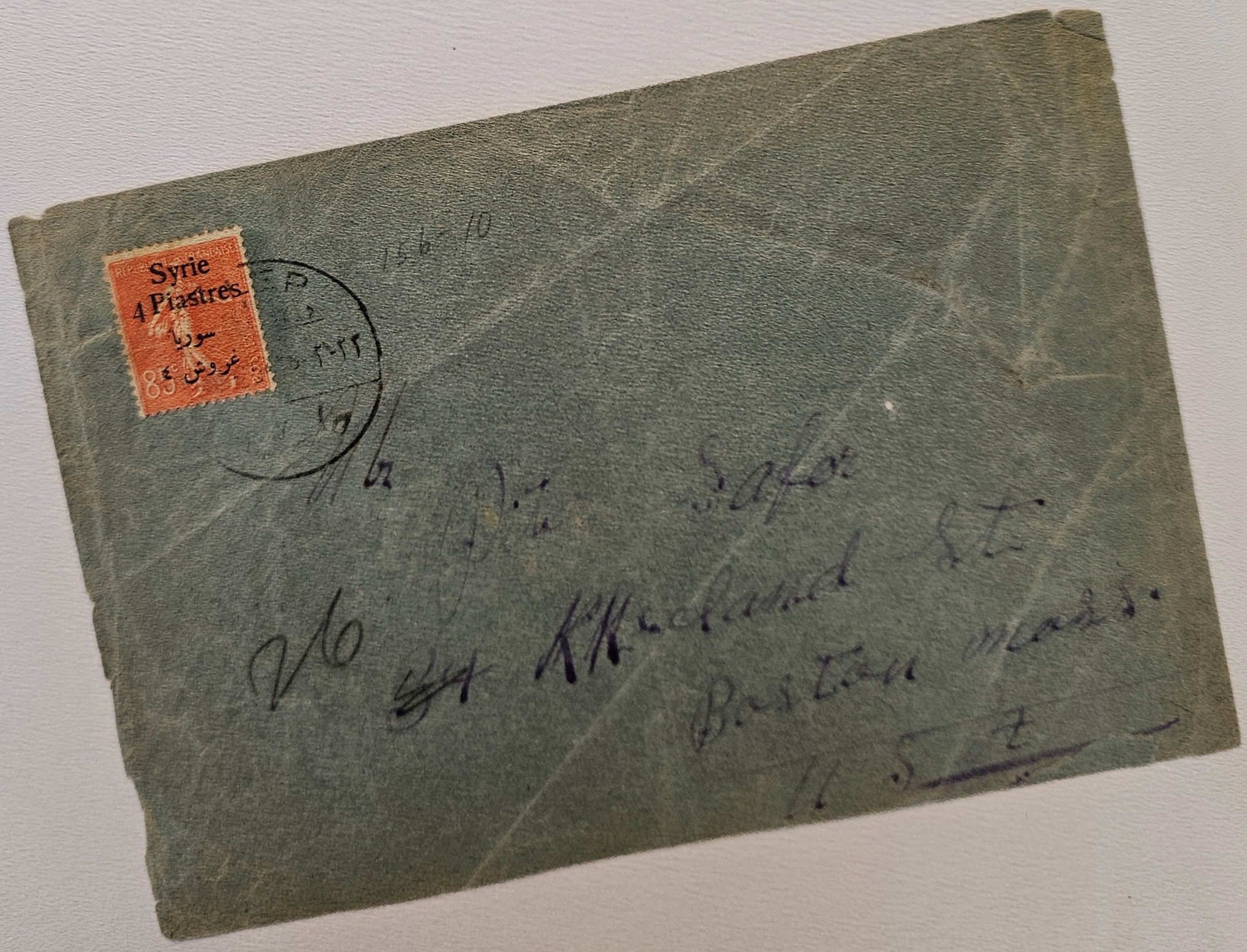
Syrie
4 Piastres
سوريا
غروش ٤
15 b - 10
Boston Mass.
U.S.A.

SYRIE
AVION
PONT DE DAPIDE
PALMYRE
DAMAS
25-7-46
Monsieur Balich
E. V.

MAISON N. BALADI - ALEP - SYRIE

Monsieur

N. BALADI

101 faubourg St. Denis

R N° 529

PARIS X^e

MOD. 517 P. T.

Haut-Commissariat de France en Syrie et au Liban

Service des Postes et Télégraphes

المفوضية العليا الفرنساوية في سوريا ولبنان

مصلحة البوسطه والتلغراف

No. de dépot نومرو

Récépissé d'un objet Recommandé ou chargé

وصل بالأشياء المضمونه

Nom et adresse du destinataire عنوان المرسل اليه

M

Nature de l'objet النوع

Valeur déclarée القيمة المقدرة

Poids الوزن

Remboursement الواجب تأديته

Signature de l'Agent توقيع المأمور

Le délai de pescription est d'un an

المدة معتبرة لسنة واحده

DEIR-EL-ZOR (Syrie). - Vue naturelle de la Ville

SYRIE
0,25
SYRIE
0,25
SYRIE
0,50
SYRIE
ALEXANDRETTE

Via Tripolis

Monsieur Aram Ghazerian
Centre de travaux du Cadastre
Alexandrie
SINAIS
Zartouc

SYRIE
Secours aux Réfugiés
إعانات للاجئين
Aff^t
PAR AVION

٥٠
٢٨
٢٩
رقم
لمعالي رئيس تمليك حلب الافخم
RAKKA
R N° 708

PAR AVION
البريد الجوي

Beyrouth Marseille

Herrn Direktor Fr. Sicke
2 Norbertstr. 2
Essen
Deutschland

SYRIE

2P

5P

25

0,50

2P

R N°457

DAMAS
27-11-39
دمشق

Par avion.

PAR AVION
البريد الجوي

Via Beyrouth Marseille

Commandant Richefeu
Capitaine de Frégate
Sous-chef du Cabinet du Ministre
Ministère de la Marine
2 rue Royale
Paris
France

Via Damas Bagdad
SYRIE
PALMYRE
POINT DE HAMIDIE
HAMA
MERKAB
ALEP
KALAT YAMOUN
Premier vol
DAMAS-BAG
3F.50
PAR AVION
البريد الجوي
R
No. 146
DAMAS
Mr. H. Seaton Edwards
H.M. B. Senior officiers' Mess
Hinaidi
Irag

Via Damas Bagdad

SYRIE

SYRIE

SYRIE

SYRIE

SYRIE

SYRIE

PAR AVION
البريد الجوي

Premier vol
aéropostal
DAMAS-BAGDAD

-9.-4.-30

R
No
138

Mr. H Leaton Edwards

W/a B. Senior officers' Mess

Hinaidi

Iraq

SYRIE
SYRIE
SYRIE
SYRIE
SYRIE
UTILISE
POSTE
AERIE
VIA
AIR ORIENT
DES POSTES SYRO-LIBANAISES
Premier vol
postal
DAMAS-BAGDAD

OHANNES BOYADJIAN
57, AVENUE BARADA, 57
DAMAS (SYRIE)
Par Avion - Damas - Bagdad - Delhi
SYRIE
PONT DE DAPHNE
ALEP
PAR AVION
البريد الجوي
SERVICE DES POSTES SIRO-LIBANAISES
Damascus Main Office
T. S. Stephanian
P.O. Box 720
Bombay India

SYRIE
SYRIE
SYRIE
SYRIE
SYRIE
Par Perse - Damas - Bagdad
B. 182
15
ADMINISTRATION DES POSTES SYRO-LIBANAISES
Premier Vol
Damas-Bagdad
Monsieur D. Yeghiayan
B. P. 96
Bagdad

PAR AVION
البريد الجوي

VOIE A. U. L. O.

Premier Courrier Aérien

Marseille - Beyrouth - Damas - Bagdad

SYRIE

COMPAGNIE AIR UNION LIGNES D'ORIENT - HYDRESCALE de BEYROUTH

Premier Vol Postal Damas-Bagdad

Monsieur Mourhage Couteil
Fabrique de cigarettes
Bagdad

الخواجه مرجح لتيك
فابريكه دخان
بغداد

86 IRR

Monsieur

Eugen Weiser.

Graz. II.

Mankellstr. N° 30.

Europe Autriche.

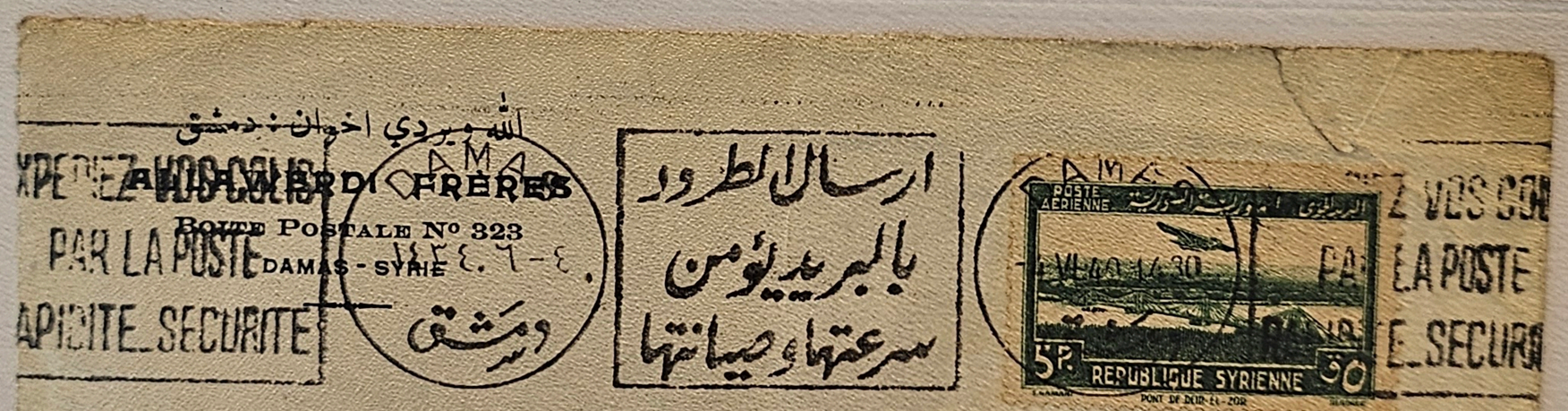

Messieurs

Société des Produits du Maïs,

29, Rue de Berri,

Paris,

FRANCE.

BANQUE DE SYRIE & DU GRAND LIBAN

Frankfurter Bankverein

Borsenplatz 5

Francfort

N. J. HATEM & Cie

ALEP (SYRIE)

BOITE POSTALE 77

Monsieur M. R. Bergmann

Lilienstr. 21

Leipzig

Saxe Allemagne

POSTES SYRIE
SYRIE
0'50 SYRIE
Monsieur
G. Julienne
106 Rue de Flore 106.
(Sarthe) Le Mans
R N° 80

Via Damas Bag
SYRIE
2P
PALMYRE
SYRIE
3P
AVION
SYRIE
AVION
5P
50
ALEP
SYRIE
AVION
10P
1
SYRIE
SYRIE
7P 50
KALAT YAMOUN
SYRIE
7P 50
KALAT YAMOUN
-1-34.-30.
-1-34.-30.
-4.-30.
PAR AVION
البريد الجوي
R
N° 101
Mr. H. Leaton Edwards
W & B. Senior officiers' Mess
Hinaidi
P. 350
Iraq

NOTE: ORIGINAL COVER IS IN ERRORS { VARIETIES

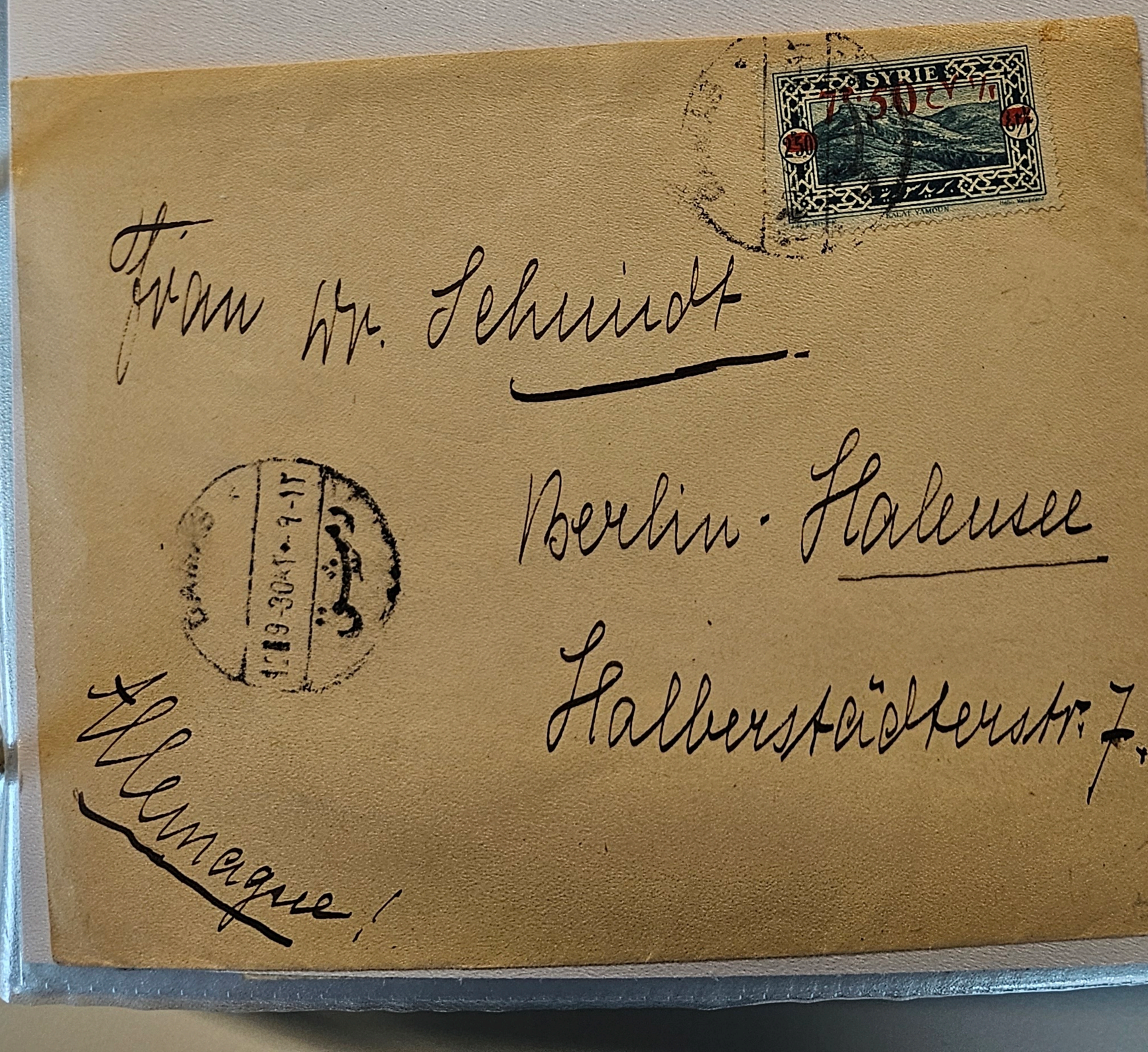
SYRIE
7 50 CV
Herr Hr. Schmidt
Berlin - Halensee
Halbenstädterstr. 7.
Allemagne!

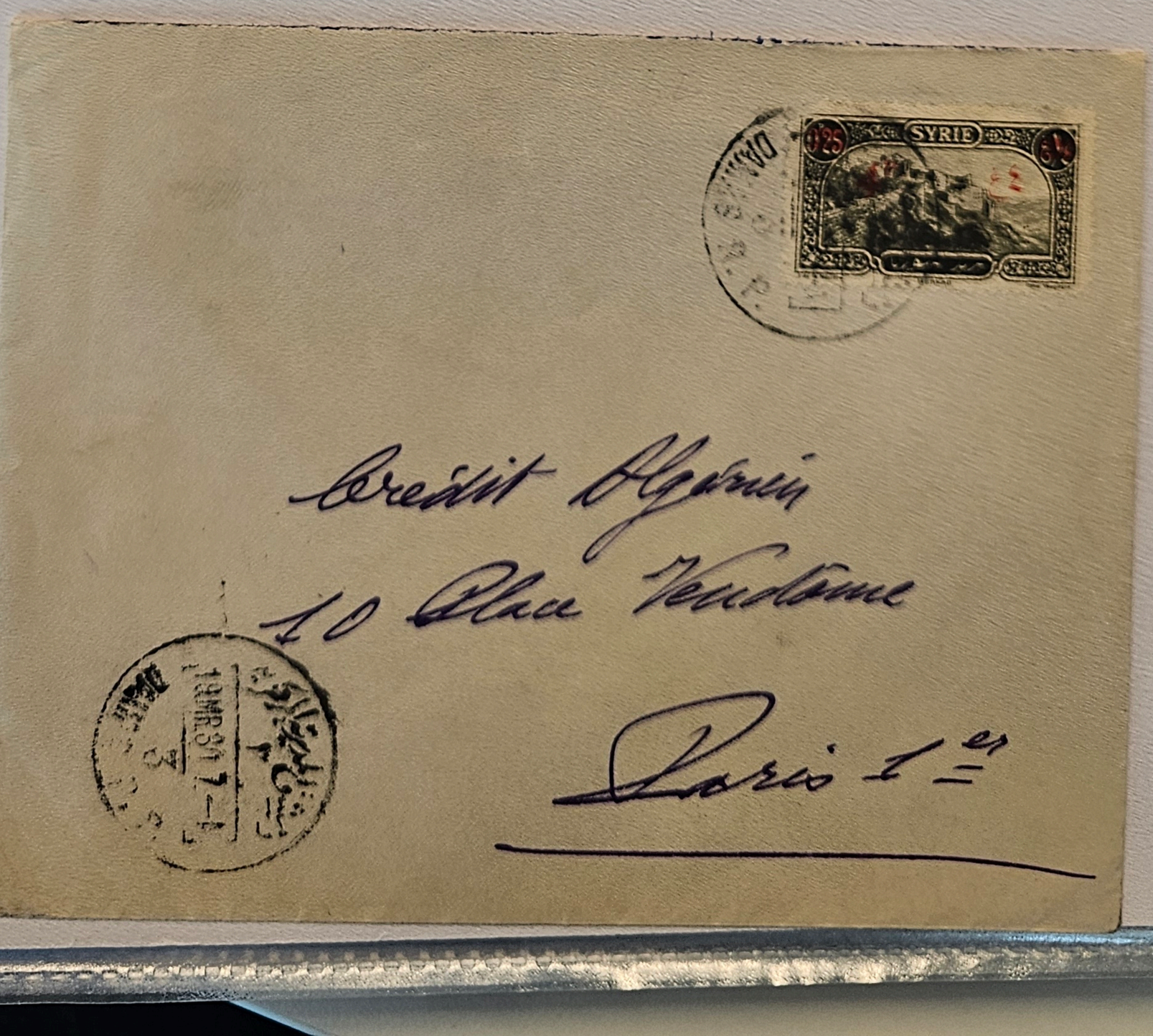
SYRIE
0,25
Crédit Algérien
10 Place Vendôme
Paris 1er

BANCO DI ROMA

ALEP (SYRIE)

Deutsche Bank und Disconto Ges.

A Eingang D. B. u. D.-G. A
14. OKT. 30 V. 0149 00107
Beantwortet:

Berlin W 8

Allemagne

Monsieur le Directeur Général
de l'Epargne Foncière de France
16 rue de la Pépinière 16
Paris

ALEP حلب
N° 576

Marius Géral
Alep (Syrie)

CARTE POSTALE

CORRESPONDANCE

ADRESSE

SYRIE

4 50

Edition Moïse J. Zagha, Damas (Syrie) B. P. No. 151
La plus ancienne Maison Philatélique en Syrie. - Demandez mon Prix-courant de timbres-poste de Syrie, Grand-Liban, Alaouites, Transjordanie et Palestine, franco sur demande.