Album dei francobolli della

REPUBBLICA ITALIANA

Album completo dei francobolli della Repubblica Italiana. Le numerazioni si riferiscono ai cataloghi Yvert-Tellier (Y.T.), Stanley Gibbons (S.G.), Scott (S.), Michel (M.), Bolaffi (B.). Per ogni nuova emissione usciranno i fogli di aggiornamento. Copyright. Tutti i diritti di riproduzione riservati: G.B.E. S.p.A., via E. Duse 2, Torino. Opera depositata ai sensi della legge sui diritti di autore. Le taschine "Kanguru" sono brevettate.

REPUBBLICA ITALIANA

POSTA ORDINARIA



1945-1948 - SERIE ORDINARIA " DEMOCRATICA ". FIL. ☙. □ 14.

REPUBBLICA ITALIANA

POSTA ORDINARIA



1946 - AVVENTO DELLA REPUBBLICA IN ITALIA. FIL. ⟲. □ 14.



1948 - VI CENTENARIO DELLA NASCITA DI S. CATERINA DA SIENA. FIL. ⟲. □ 14.



1948 - PROCLAMAZIONE DELLA NUOVA COSTITUZIONE. FIL. ⟲. □ 14.

REPUBBLICA ITALIANA

POSTA ORDINARIA

























1948 - CENTENARIO DEL RISORGIMENTO ITALIANO. FIL. ⓦ. □ 14.

REPUBBLICA ITALIANA

POSTA ORDINARIA



1948 - RICOSTRUZIONE DEL PONTE DI BASSANO. FIL. ⟲. □ 14.



1948 - CENTENARIO DELLA MORTE DI GAETANO DONIZZETTI. FIL. ⟲. □ 14.



1949 - CINQUANTENARIO DELLA BIENNALE D'ARTE DI VENEZIA. FIL. ⟲. □ 14.



1949 - XXVII FIERA DI MILANO. FIL. ⟲. □ 14.



1949 - 75° ANNIVERSARIO DELL'U.P.U. FIL. ⟲. □ 14.



1949 - CENTENARIO DELLA REPUBBLICA ROMANA. FIL. ⟲. □ 14.

REPUBBLICA ITALIANA

POSTA ORDINARIA







1949 - E.R.P. FIL. ⟲. ☐ 14.



1949 - INAUGURAZIONE A ROMA DEL MONUMENTO A G. MAZZINI. FIL. ⟲. ☐ 14.



1949 - ELEZIONI AMMINISTR. A TRIESTE. FIL. ⟲. ☐ 14.



1949 - 2° CENTENARIO DELLA NASCITA DI V. ALFIERI. FIL. ⟲. ☐ 14.



1949 - 2ª ASSEMBLEA MOND. DELLA SANITÀ, FIL. ⟲. ☐ 14.



1949-V CENTENARIO DELLA NASCITA DI LORENZO IL MAGNIFICO. FIL. ⟲. ☐ 14.



1949 - IN ONORE DI A. PALLADIO. FIL. ⟲. ☐ 14.



1949 - XIII FIERA DEL LEVANTE, A BARI. FIL. ⟲. ☐ 14.

REPUBBLICA ITALIANA

POSTA ORDINARIA





1949 - 150° ANNIVERSARIO DELLA PILA DI VOLTA. FIL. ⟲. ☐ 14.



1949 - BIMILLENARIO DELLA MORTE DI C. VALERIO CATULLO. FIL. ⟲. ☐ 14.



1949 - RICOSTRUZIONE DEL PONTE DI S. TRINITÀ. FIL. ⟲. ☐ 14.



1949 - 2° CENTENARIO DELLA NASCITA DI DOMENICO CIMAROSA. FIL. ⟲. ☐ 14.



1950 - XXVIII FIERA DI MILANO. FIL. ⟲. ☐ 14.



1950 - XXXII SALONE INTERNAZIONALE DELL'AUTOMOBILE; A TORINO. FIL. ⟲. ☐ 14.





1950 - V CONFERENZA GENERALE DELL' U.N.E.S.C.O. FIL. ⟲. ☐ 14.





1950 - ANNO SANTO 1950. FIL. ⟲. ☐ 14.

REPUBBLICA ITALIANA

POSTA ORDINARIA



1950 - ONORANZE A GAUDENZIO FERRARI. FIL. ⟲. ☐ 14.





1950 - CONFERENZA INTERNAZIONALE DELLA RADIODIFFUSIONE AD ALTE FREQUENZE. FIL. ⟲. ☐ 14.



1950 - 9° CENTENARIO DELLA MORTE DI GUIDO D'AREZZO. FIL. ⟲. ☐ 14.



1950 - 2° CENTENARIO DELLA MORTE DI L. A. MURATORI. FIL. ⟲. ☐ 14.



1950 - XIV FIERA DEL LEVANTE, A BARI. FIL. ⟲. ☐ 14.







1950 - CONFERENZA EUROPEA DEL TABACCO, A ROMA. FIL. ⟲. ☐ 14.



1950 - PIONIERI DELL'INDUSTRIA LANIERA IN ITALIA. FIL. ⟲. ☐ 14.



1950 - CENTENARIO DELLA NASCITA DI A. RIGHI. FIL. ⟲. 14.



1950 - 2° CENT. DELLA FONDAZIONE DELL'ACCADEMIA DELLE BELLE ARTI DI VENEZIA. FIL. ⟲. ☐. 14

REPUBBLICA ITALIANA

POSTA ORDINARIA



1950 - " ITALIA AL LAVORO ". FIL. ⑥. □ 14.

REPUBBLICA ITALIANA

POSTA ORDINARIA





1951 - CENTENARIO DEI PRIMI FRANCOBOLLI DEL GRANDUCATO DI TOSCANA. FIL. ⟲. ☐ 14.



1951 - XXXIII SALONE INTERNAZIONALE DELL'AUTOMOBILE FIL. ⟲. ☐ 14.



1951 - CONSACRAZIONE DELLA ARA PACIS A REDIPUGLIA MEDEA. FIL. ⟲. ☐ 14.





1951 - XXIX FIERA DI MILANO. FIL. ⟲. ☐ 14.



1951 - X ESPOSIZIONE INTERNAZIONALE DELL'ARTE TESSILE E DELLA MODA A TORINO. FIL. ⟲. ☐ 14.



1951 - V CENT. DELLA NASCITA DI CRISTOFORO COLOMBO. FIL. ⟲. ☐ 14.







1951 - FESTE E CONCORSI GINNASTICI INTERNAZIONALI A FIRENZE. FIL. ☐ 14.

REPUBBLICA ITALIANA

POSTA ORDINARIA





1951 - RICOSTRUZIONE DELL'ABBAZIA DI MONTECASSINO. FIL. □ ⊕. 14.





1951 - IX TRIENNALE DI MILANO. FIL. ⊕. □ 14.



1951 - V CENT. DELLA NASCITA DEL PERUGINO. FIL. ⊕. □ 14.



1951 - CAMPIONATI CICLISTICI DEL MONDO A VARESE E MILANO. FIL. ⊕. □ 14.



1951 - XV FIERA DEL LEVANTE A BARI. FIL. ⊕. □ 14.



1951 - CENT. DELLA NASCITA DI MICHETTI. FIL. ⊕. □ 14.







1951 - CENT. DEI PRIMI FRANCOBOLLI DEL REGNO DI SARDEGNA. FIL. ⊕. □ 14.

REPUBBLICA ITALIANA

POSTA ORDINARIA





1951 - III CENSIMENTO INDUSTRIALE E COMMERCIALE E IX CENSIMENTO GENERALE DELLA POPOLAZIONE. FIL. ⟲. ☐ 14.







1951 - CINQUANTENARIO DELLA MORTE DI GIUSEPPE VERDI. FIL. ⟲. ☐ 14.





1951 - FESTA DEGLI ALBERI. FIL. ⟲. ☐ 14.



1952 - 150° ANNIV. DELLA NASCITA DI V. BELLINI. FIL. ⟲. ☐ 14.



1952 - 2° CENT. DELL'INIZIO DEI LAVORI PER LA REGGIA DI CASERTA. FIL. ⟲. ☐ 14.



1952 - MOSTRA INTERN. DEL FRANCOBOLLO SPORTIVO A ROMA. FIL. ⟲. ☐ 14.



1952 - XXX FIERA DI MILANO. FIL. ⟲. ☐ 14.

REPUBBLICA ITALIANA

POSTA ORDINARIA







1952 - V CENT. DELLA NASCITA DI LEONARDO DA VINCI. FIL. ⟲. ☐ 14.





1952 - CENT. DEI PRIMI FRANCOBOLLI DI MODENA E PARMA. FIL. ⟲. ☐ 14.



1952 - MOSTRA DI OLTREMARE E DEL LAVORO ITALIANO NEL MONDO A NAPOLI. FIL. ⟲. ☐ 14.



1952 - XXVI BIENNALE D'ARTE A VENEZIA. FIL. ⟲. ☐ 14.



1952 - IV FIERA DI TRIESTE. FIL. ⟲. ☐ 14.



1952 - XXX FIERA CAMPIONARIA DI PADOVA. FIL. ⟲. ☐ 14.



1952 - XXVI FIERA DEL LEVANTE A BARI. FIL. ⟲. ☐ 14.



1952 - V CENT. DELLA NASCITA DI FRA GIROLAMO SAVONAROLA. FIL. ⟲. ☐ 14.



1952 - PRIMA CONFERENZA DI DIRITTO AREONAUTICO PRIVATO FIL. ⟲. ☐ 14.

REPUBBLICA ITALIANA

POSTA ORDINARIA



1952 - MOSTRA NAZIONALE DELLE TRUPPE ALPINE A BIELLA. FIL. ⊛. ☐ 14.







1952 - GIORNATA DELLE FORZE ARMATE. FIL. ⊛. ☐ 14.



1952 - CENT. DELLA MISSIONE TRA GALLA DEL CARDINALE G. MASSAIA. FIL. ⊛. ☐ 13.





1952 - CENT. DELLA NASCITA DI V. GEMITO E A. MANCINI. FIL. ⊛. ☐ 14.



1952 - CENT. DEL MARTIRIO DI BELFIORE. FIL. ⊛. ☐ 14.



1953 - MOSTRA DI ANTONELLO A MESSINA. FIL. ⊛. ☐ 14.



1953 - XX MILLE MIGLIA. FIL. ⊛. ☐ 14.



1953 - ORDINI AL MERITO DEL LAVORO. FIL. ⊛. ☐ 14.



1953 - III CENT. DELLA NASCITA DI A. CORELLI. FIL. ⊛. ☐ 14.

REPUBBLICA ITALIANA

POSTA ORDINARIA























1953-1954 - NUOVA SERIE ORDINARIA DETTA "SIRACUSANA". FIL. ⟲. □ 14 e 13¼ (674-675).

REPUBBLICA ITALIANA

POSTA ORDINARIA



1953 - 7° CENTENARIO DELLA MORTE DI S. CHIARA D'ASSISI. FIL. ⟲. ☐ 14.



1953 - FESTA DELLA MONTAGNA. FIL. ⟲. ☐ 14.





1953 - ESPOSIZIONE INTER. DELL'AGRICOLTURA, A ROMA. FIL. ⟲. ☐ 14.



1953 - MOSTRA DI LUCA SIGNORELLI. FIL. ⟲. ☐ 14.





1953 - IV ANN. DELLA RATIFICA DEL PATTO ATLANTICO. FIL. ⟲. ☐ 14.

5500



1953 - VI CONGRESSO INTER. DI MICROBIOLOGIA A ROMA. FIL. ⟲. ☐ 14.

REPUBBLICA ITALIANA

POSTA ORDINARIA



1953 - PROPAGANDA TURISTICA. FIL. ⟲. □ 14.



1954 - XXV ANNIVERSARIO DEI PATTI LATERANENSI.
FIL. ⟲. □ 14.



1954 - LA TELEVISIONE IN ITALIA. FIL. ⟲. □ 14.

REPUBBLICA ITALIANA

POSTA ORDINARIA



1954 - PRO ERARIO. FIL. ⟲. ☐ 14.



1954 - ESPERIMENTO POSTALE CON ELICOTTERO FIL. ⟲. ☐ 14

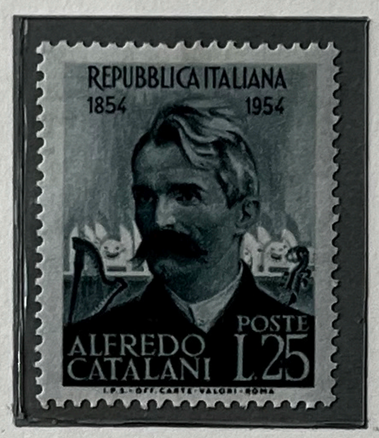

1954 - CENTENARIO DELLA NASCITA DI A. CATALANI. FIL. ⟲. ☐ 14.



1954 - DECENNALE DELLA RESISTENZA FIL. ☐. ⟲ 14.





1954 - VII CENTENARIO DELLA NASCITA DI MARCO POLO. FIL. ⟲. ☐ 14.



1954 - 60º ANNIV. DELLA FONDAZIONE DEL T.C.I. FIL. ⟲. ☐ 14.

REPUBBLICA ITALIANA

POSTA ORDINARIA





1954 - XXIII ASSEMBLEA GENERALE DELL'INTERPOL. FIL. ⟲. □ 14.



1954 - ONORANZE A CARLO LORENZINI. FIL. ⟲. □ 14.





1954 - V CENTENARIO DELLA NASCITA DI A. VESPUCCI. FIL. ⟲. □ 13.¼





1954 - ANNO MARIANO 1954. FIL. ⟲. □ 14.



1955 - CENT. DELLA MORTE DI SILVIO PELLICO. FIL. ⟲. □ 14.

REPUBBLICA ITALIANA

POSTA ORDINARIA















1955-1957 - TIPI DELL'"ITALIA AL LAVORO" CON NUOVA FILIGRANA. FIL. ☆. □ 14. 9000























1955-1957 - TIPI DELLA "SIRACUSANA" CON NUOVA FIL. FIL. ☆. □ 14.

REPUBBLICA ITALIANA

POSTA ORDINARIA



1955 - PROPAGANDA "PRO ERARIO". FIL. ☆. ☐ 14.





1955 - IV CONGRESSO MONDIALE DEL PETROLIO, A ROMA. FIL. ☆. ☐ 14.



1955 - CENTENARIO DELLA MORTE DI A. ROSMINI. FIL. ☆. ☐ 14.



1955 - GIORNATE MEDICHE INTERN. A VERONA. FIL. ☆. ☐ 14.



1955 - VII CENTENARIO DELLA BASILICA DI S. FRANCESCO IN ASSISI. FIL. ☆. ☐ 14.



1955 - CENTENARIO DELL'ISTRUZIONE PROFESSIONALE. FIL. ☆. 14.





1955 - 50° ANNIVERSARIO DELL'ISTITUTO INTERNAZIONALE DI AGRICOLTURA E 10° ANNIVERSARIO DELLA F.A.O. FIL. ☆. ☐ 14.

REPUBBLICA ITALIANA

POSTA ORDINARIA



1955 - ONORANZE A GIACOMO MATTEOTTI. FIL. ☆. ☐ 14.



1955 - 30° ANNIV. DELLA MORTE DI B. GRASSI. FIL. ☆. ☐ 14.





1955 - V CENTENARIO DELLA MORTE DI FRA GIOVANNI DA FIESOLE, DETTO IL BEATO ANGELICO. FIL. ☆. ☐ 14.



1955 - CENTENARIO DELLA NASCITA DI G. PASCOLI. FIL. ☆. ☐ 14.









1956 - VII GIOCHI OLIMPICI INVERNALI. FIL. ☆. ☐ 14.

REPUBBLICA ITALIANA

POSTA ORDINARIA



1956-1958 - COMPLEMENTI DELLA SERIE nn. 714/722. ("SIRACUSANA"). FIL. ☆. □. 14.



1956 - CINQUANTENARIO DEL TRAFORO DEL SEMPIONE. FIL. ☆. □ 14.



1956 - 10° ANNIVERSARIO DELLA REPUBBLICA. FIL. ☆. □. 14.

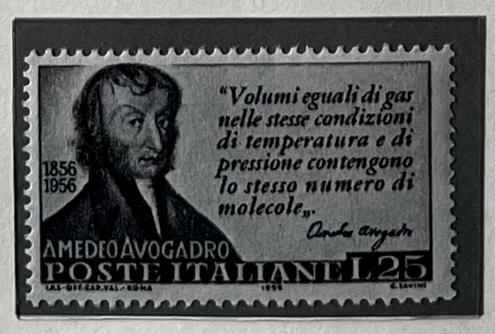

1956 - CENTENARIO DELLA MORTE DI AMEDEO AVOGADRO. FIL. ☆. □. 14.

REPUBBLICA ITALIANA

POSTA ORDINARIA





1956 - CELEBRAZIONE DELL'IDEA EUROPEA.
FIL. ☆. ☐ 14.



1956 - VII CONGRESSO ASTRONAUTICO INTERN. A ROMA. FIL. ☆ ☐ .14





1956 - I ANNIVERSARIO DELL'ENTRATA DELL'ITALIA NELL' O.N.U. FIL. ☆. ☐ 14.



1956 - 80° ANNIVERSARIO DEL RISPARMIO POSTALE. FIL. ☆. ☐ 14.



1957 - BIMILLENARIO DELLA NASCITA DI OVIDIO. FIL. ☆. ☐ 14.

REPUBBLICA ITALIANA

POSTA ORDINARIA



1957 - ALTI VALORI "SAN GIORGIO". FIL. ☆. □ 14.

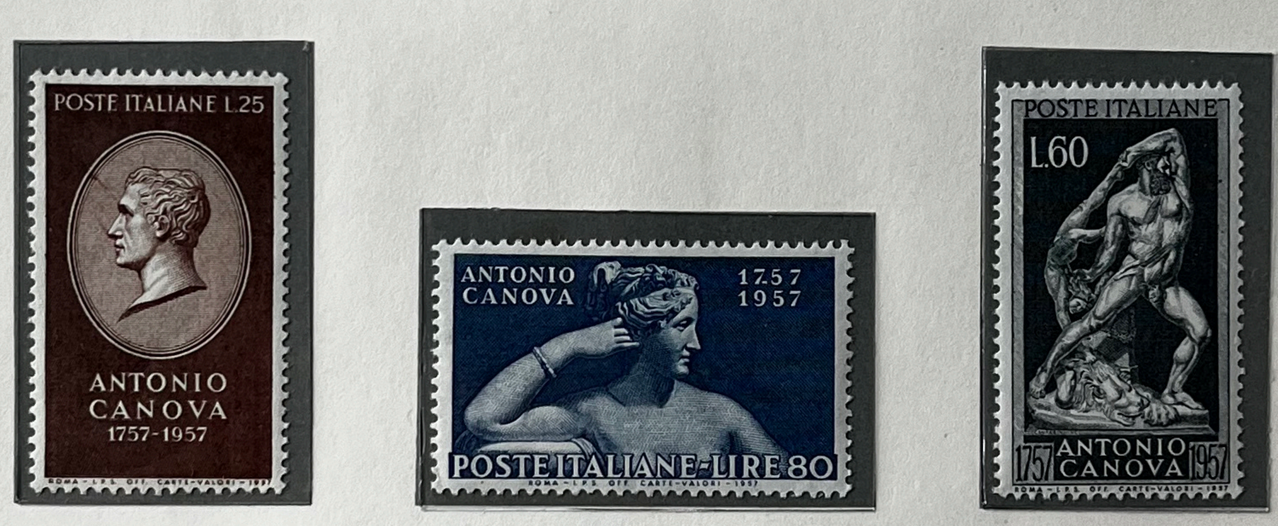

1957 - 2° CENTENARIO DELLA NASCITA DI ANTONIO CANOVA. FIL. ☆. □ 14.



1957 - CAMPAGNA DI EDUCAZIONE STRADALE. FIL. ☆. □ 14.

1957 - CELEBRAZIONI DELL'IDEA EUROPEA. II EMISSIONE. FIL. ☆. □ 14.

1957 - 50° ANN. DELLA MORTE DI G. CARDUCCI. FIL. ☆. □ 14.

REPUBBLICA ITALIANA

POSTA ORDINARIA



1957 - V CENT. DELLA NASCITA DI FILIPPINO LIPPI. FIL. ☆ □ 14.



1957 - BIMILLENARIO DELLA MORTE DI CICERONE. FIL. ☆. □ 14.



1957 - 450° ANN. DELLA MORTE DI S. FRANCESCO DA PAOLA FIL. ☆. □ 14.





1957 - 150° ANN. DELLA NASCITA DI G. GARIBALDI. FIL. ☆. □ 14×13 ¼.



1957 - CENT. DELLA MORTE DI S. DOMENICO SAVIO. FIL. ☆. □ 14.



1958 - IMPIANTI IDROELETTRICI DEL FLUMENDOSA MULARGIA. FIL. ☆. □ 14.





1958 - CENTENARIO DI LOURDES. FIL. ☆. □ 14.



1958 - CENTENARIO DELLA NASCITA DI PUCCINI. □ 14.

Y.T. 756
S.G. C486
S. 741
M. 1007
B. 777
L. 25 verde azz. e giallo bistro



Y.T. 758
S.G. C488
S. 743
M. 1009
B. 777
L. 110 br. bistro e br. seppia

1958 - X ANNUALE DELLA COSTITUZIONE. FIL. ☆. □ 14.

REPUBBLICA ITALIANA

POSTA ORDINARIA



1958 - ESPOSIZIONE DI BRUXELLES. FIL. ☆. ☐ 14.



1958 - CENT. DELLA NASCITA DI LEONCAVALLO. FIL. ☆. ☐ 14.



1958 - CENT. DELLA NASCITA DI G. SEGANTINI. FIL. ☆. ☐ 14.





1958 - CELEBRAZIONE DELL'IDEA EUROPEA. III EMISSIONE. FIL. ☆. ☐ 14.



1958 - AMICIZIA ITALO-BRASILIANA. FIL. ☆. ☐ 14.





1958 - CENT. DEI FRANCOBOLLI DEL REGNO DI NAPOLI ☐ 14×13 ¼ (788) 13 ¼ (789).



1958-CINQUANTENARIO DELLA MORTE DI G. FATTORI. FIL. ☆. ☐ 13 ¼ × 14.





1958 - VISITA IN ITALIA DELLO SCIÀ DELL'IRAN. FIL. ☆. ☐ 14.

REPUBBLICA ITALIANA

POSTA ORDINARIA







1958 - 40° ANNIV. DELLA' VITTORIA. FIL. ☆. □ 14.



1958 - 350° ANNIV. DELLA NASCITA DI E. TORRICELLI. FIL. ☆. □ 14.





1958 - 10° ANNIV. DEL PREMIO ITALIA. FIL. ☆. □ 14.



1958 - CENT. DELLA NASCITA DI E. DUSE □ 14.





1959 - CENT. DEI FRANCOBOLLI DI SICILIA. □ 14×13½



1959 - XXX ANNIV. DEI PATTI LATERANENSI. FIL. ☆. □ 14.





1959 - X ANNIV. DELLA N.A.T.O. FIL. ☆. □ 14.

REPUBBLICA ITALIANA

POSTA ORDINARIA





1959 - III ANNIV. DEL GEMELLAGGIO ROMA-PARIGI. FIL. ☆. □ 14.



1959 - ASSEMBLEA DELL'ASSOCIAZIONE MONDIALE EX-COMBATTENTI. □ 14.



1959 - CELEBRAZIONI DI BYRON. □ 14



1959 - CENT. DELLA NASCITA DI C. PRAMPOLINI. □ 14.











1959 - " PREOLIMPICA ". FIL. ☆. □ 14.

REPUBBLICA ITALIANA

POSTA ORDINARIA











1959 - CENT. DELLA II GUERRA D'INDIPENDENZA. □ 14.





1959 - 40° ANNIV. DELL'ORGANIZZAZIONE INTERNAZIONALE DEL LAVORO. □ 14 × 13 ¼.





1959 - ALTI VALORI "SIRACUSANA" FIL. ☆. □ 14.

REPUBBLICA ITALIANA

POSTA ORDINARIA





1959 - CENT. DEI FRANCOBOLLI DELLE ROMAGNE. FIL. ☆. □ 14.



1959 - GIORNATA DEL FRANCOBOLLO 1959. FIL. ☆. □ 14.





1959 - CELEBRAZIONE DELL'IDEA EUROPEA. IV EMISS. FIL. ☆. □ 14.





1960 - ANNO MONDIALE DEL RIFUGIATO. □ 14.







1960 - CENT. DELLA SPEDIZIONE DEI "MILLE". FIL. ☆. □ 14 (830), 14×13 ¼ (831, 832).

REPUBBLICA ITALIANA

POSTA ORDINARIA



















1960 - GIOCHI DELLA XVII OLIMPIADE. FIL. ☆. □ 14.

REPUBBLICA ITALIANA

POSTA ORDINARIA



1960 - COMPLEMENTI " SIRACUSANA ". FIL. ☆. □ 14.



1960 - CENT. DELLA NASCITA DI VITTORIO BOTTEGO □ 14.





1960 - CELEBRAZIONE DELL'IDEA EUROPEA. V EMISS. FIL ☆. □ 14.



1960 - GIORNATA DEL FRANCOBOLLO 1960. FIL. ☆. □ 14.



1960 - 350° ANNIV. DELLA MORTE DI CARAVAGGIO. □. 13¼ × 14.

REPUBBLICA ITALIANA

POSTA ORDINARIA







































1961 - "MICHELANGIOLESCA". FIL. ☆. □ 14 (nn. 850-865), 13 ¼ (nn. 866-868).

REPUBBLICA ITALIANA

POSTA ORDINARIA







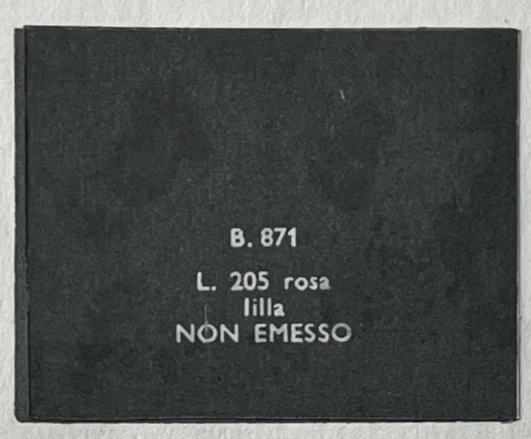

1961 - VISITA DEL PRESIDENTE DELLA REPUBBLICA IN SUD-AMERICA. FIL. ☆. □ 14.



1961 - XIX CENT. DELLA NASCITA DI PLINIO IL GIOVANE. FIL. ☆. □ 14.



1961 - CENT. DELLA MORTE DI I. NIEVO. FIL. ☆. □ 14.





1961 - XIX CENT. DELLA VENUTA A ROMA DELL'APOSTOLO PAOLO. FIL. ☆. □ 14.

REPUBBLICA ITALIANA

POSTA ORDINARIA













1961 - CENTENARIO DELL'UNITÀ NAZIONALE. FIL. ☆. ☐ 14.





1961 - CELEBRAZIONE DELL'IDEA EUROPEA. VI EMISSIONE. FIL. ☆. ☐ 14.



1961 - II CENTENARIO DELLA NASCITA DI G. ROMAGNOSI. ☐ 13 ¼.



1961 - GIORNATA DEL FRANCOBOLLO 1961. FIL. ☆. ☐ 14.

REPUBBLICA ITALIANA

POSTA ORDINARIA





1962 - 50° ANN. DELLA MORTE DI G. PASCOLI. FIL. ☆. □ 14.





1962 - CINQUANTENARIO DELLA MORTE DI A. PACINOTTI. FIL. ☆. □ 14.





1962 - 5° CENT. DELLA CANONIZZAZIONE DI S. CATERINA DA SIENA. FIL. ☆. □ 14.





1962 - 30° ANNIV. DELL'ISTITUZIONE DELLA MOSTRA INTERNAZIONALE D'ARTE CINEMATOGRAFICA DI VENEZIA. FIL. ☆. □ 14.







1962 - CAMPIONATI CICLISTICI DEL MONDO A MILANO E BRESCIA. FIL. ☆. □ 14.

REPUBBLICA ITALIANA

POSTA ORDINARIA





1962 - CELEBRAZIONE DELL'IDEA EUROPEA. VII EMISSIONE FIL. ☆. ☐ 14.



1962 - FONDAZIONE INTERNAZIONALE BALZAN. FIL. ☆. ☐ 14.





1962 - LOTTA CONTRO LA MALARIA. FIL. ☆. ☐ 14.



1962 - GIORNATA DEL FRANCOBOLLO 1962. FIL. ☆. ☐ 14.





1962 - CONCILIO ECUMENICO VATICANO II. FIL. ☆. ☐ 14.



1962 - CENTENARIO DELLA CORTE DEI CONTI. ☐ 14.

REPUBBLICA ITALIANA

POSTA ORDINARIA



1963 - V CENTENARIO DELLA NASCITA DI PICO DELLA MIRANDOLA. FIL. ☆. ☐ 14.





1963-CAMPAGNA MONDIALE CONTRO LA FAME. FIL. ☆. ☐ 14.



1963 - CENTENARIO DELLA NASCITA DI G. D'ANNUNZIO. ☐ 14.



1963 - CENTENARIO DELLA FONDAZIONE DEL CLUB ALPINO ITALIANO. FIL. ☆. ☐ 14.



1963 - CENTENARIO DELLA I CONFERENZA POSTALE INTERNAZIONALE. FIL. ☆. ☐ 14.



1963 - CINQUANTENARIO DELL'ISTITUTO NAZIONALE DELLE ASSICURAZIONI FIL. ☆. ☐ 14.





1963 - CENTENARIO DELLA CROCE ROSSA INTERNAZION. FIL. ☆. ☐ 14.

REPUBBLICA ITALIANA

POSTA ORDINARIA





1963 - CONFERENZA DELLE NAZIONI UNITE SUL TURISMO. ☆. □ 14





1963 - IDEA EUROPEA. VIII EMISSIONE. ☆. □ 14.





1963 - GIOCHI DEL MEDITERRANEO. ☆. □ 14.



1963 - 150 ANNIVERSARIO DELLA NASCITA DI G. VERDI. ☆. □ 14

REPUBBLICA ITALIANA

POSTA ORDINARIA



1963 - CENTENARIO DELLA MORTE DI G. G. BELLI
☆. ☐ 14.



1963 - GIORNATA DEL FRANCOBOLLO.
☆ . ☐ 14.



1963 - CENTENARIO DELLA NASCITA DI P. MASCAGNI.
☆ ☐ 14.





1964 - IV CENT. DELLA NASCITA DI GALILEO GALILEI. ☆. ☐ 14.



1964 - IV CENT. DELLA MORTE DI MICHELANGELO BONAROTI. ☆. ☐ 14.

REPUBBLICA ITALIANA

POSTA ORDINARIA





1964 - 150° ANNIV. DELL'ARMA DEI CARABINIERI. ☆. ☐ 14.



1964 - 150° ANNIV. DELLA MORTE DI G. B. BODONI. ☐ 14 x 13 ½.





1964 - IDEA EUROPEA (IX EMISSIONE). ☆. ☐ 14.





1964 - PELLEGRINAGGIO DEGLI EX COMBATTENTI RESIDENTI ALL'ESTERO. ☆. ☐ 14.

REPUBBLICA ITALIANA

POSTA ORDINARIA



1964 - VII RIUNIONE DEGLI STATI GENERALI DEI COMUNI D'EUROPA. ☆. □ 14.



1964 - INAUGURAZIONE DEL PONTE G. DA VERRAZZANO.
☆. □ 14.



1964 - GIORNATA DEL FRANCOBOLLO 1964.
FIL. ☆. □ 14.

REPUBBLICA ITALIANA

POSTA ORDINARIA













1965 - VENTENNALE DELLA RESISTENZA. Fil. ☆. ☐ 14.



1965 - CENTENARIO DELL'U.I.T.
Fil. ☆. ☐ 14.

REPUBBLICA ITALIANA

POSTA ORDINARIA



1965 - CAMPIONATI MONDIALI DI VELA. Fil. ☆. ☐ 14.



1965 - INAUGURAZIONE DEL TRAFORO DEL MONTE BIANCO. Fil. ☆. ☐ 14.





1965 - 7° CENT. DELLA NASCITA DI DANTE ALIGHIERI. ☐ 14 x 13½ (n. 958 Fil. ☆. ☐ 14.)

REPUBBLICA ITALIANA

POSTA ORDINARIA



1965 - GIORNATA DEL RISPARMIO Fil. ☆. ☐ 14.





1965 - EUROPA. Fil. ☆. ☐ 14.





1965
RETE AEREA POSTALE NOTTURNA
Fil. ☆. ☐ 14.



1965 - 4° CENTENARIO DELLA NASCITA DI A. TASSONI. 14 ☐.



1965
GIORNATA DEL FRANCOBOLLO.
☐ 13½x14

REPUBBLICA ITALIANA

POSTA ORDINARIA





1966 - CAMPIONATI MONDIALI DI BOB. ☆ - ⊡ 14.





1966 - XX ANNIVERSARIO DELL'AVVENTO DELLA REPUBBLICA. ⊡ 13½ x 14.







1966 - UNIVERSIADE D'INVERNO. ☆ - ⊡ 14.



1966 - PROPAGANDA TURISTICA. ☆ - ⊡ 14.



1966 - CENTENARIO DELL'UNIONE DEL VENETO E DEL MANTOVANO ALL'ITALIA. ⊡ 14.



1966 - CENTENARIO DELLA BATTAGLIA DI BEZZECCA. ⊡ 14.



1966 - COMPLEMENTO DELLA "SIRACUSANA". ☆ - □ 14.

REPUBBLICA ITALIANA

POSTA ORDINARIA









1966 - FLORA. ⊡ 13½ x 14.



1966 - 5° CENT.
DELLA MORTE
DI DONATELLO. ⊡ 13½.



1966 - CINQUANT. DELLA MORTE DI
BATTISTI, CHIESA, FILZI E SAURO.
☆ - ☐ 14.



1966 - 7° CENT.
DELLA NASCITA DI GIOTTO.
⊡ 13½ x 14.



1966 - CENTENARIO
DELLA NASCITA
DI B. CROCE. ☆ - ☐ 14.





1966 - EUROPA. ☆ - ☐ 14.



1966 - GIORNATA
DEL FRANCOBOLLO.
☐ 14 x 13½.

REPUBBLICA ITALIANA

POSTA ORDINARIA



1967 - CENTENARIO DELLA FONDAZIONE DELLA SOCIETÀ GEOGRAFICA ITALIANA. □ 14 x 13 ½.



1967 - 10° ANN. DEI TRATTATI DI ROMA. □ 14.



1967 - CENTENARIO DELLA NASCITA DI ARTURO TOSCANINI. □ 14 x 13 ½



1967 - PARCHI NAZIONALI. □ 13 ½ x 14.

REPUBBLICA ITALIANA

POSTA ORDINARIA



1967 - EUROPA. ☐ 14.



1967 - IV CENT. DELLA NASCITA DI CLAUDIO MONTEVEDRI. ☐ 14.



1967 - 50° GIRO CICLISTICO D'ITALIA. ☐ 14 x 13 ½.



1967 - CENT. DELLA NASCITA DI LUIGI PIRANDELLO. ☐ 14 x 13 ½.

REPUBBLICA ITALIANA

POSTA ORDINARIA



1967 - 10° FESTIVAL DEI DUE MONDI. ☐ 14.



1967 - CODICE DI AVVIAMENTO POSTALE. ☐ 14.



1967 - 50° ANN. DEL PRIMO FRANCOBOLLO DI POSTA AEREA. ☐ 14.



1967 - 3° CENT. DELLA MORTE DI F. BORROMINI. ☐ 14.



1967 - 8° CENT. DEL GIURAMENTO DI PONTIDA. ☐ 14.

A II o 50

REPUBBLICA ITALIANA

POSTA ORDINARIA





1967 - ANNO INTERNAZ. DEL TURISMO. ☐ 13 ½ x 14.



1967 - CENT. DELLA NASCITA DI U. GIORDANO. ☐ 14.



1967 - CINQUANT. DEI LIONS INTERNAZIONALI. ☐ 14.





1967 - FIORI E FRUTTI. ☐ 14.



1967 - CINQUANTESIMO ANN. DELLA RESISTENZA SUL PIAVE. ☐ 14.



1967 - 25° ANNIV. DELLA PRIMA REAZIONE NUCLEARE. ☐ 14.



1967 - GIORNATA DEL FRANCOBOLLO. ☐ 14.

REPUBBLICA ITALIANA

POSTA ORDINARIA



































1968 - SERIE "SIRACUSANA" SU CARTA FLUORESCENTE. FIL. ☆ ⊡ 14

REPUBBLICA ITALIANA

POSTA ORDINARIA



1968 – CODICE DI AVVIAMENTO POSTALE. (CARTA FLUORESCENTE)
FIL. ☆ □ 14



1968 – SCAUTISMO
□ 13½ x 14

1968 – 4° CENTENARIO DELLA NASCITA
DI S. LUIGI GONZAGA. FIL. ☆ □ 13½ x 14



1968 – EUROPA. FIL. ☆ □ 14 x 13½



1968 – 50° ANN. DELLA MORTE
DI ARRIGO BOITO
□ 14



1968 – 50° ANN. DELLA MORTE
DI FRANCESCO BARACCA
□ 14

REPUBBLICA ITALIANA

POSTA ORDINARIA



1968 - 3° CENTENARIO
DELLA NASCITA DI G. VICO
FIL. ☆ ☐ 14 x 13¼



1968 - 4° CENTENARIO DELLA
NASCITA DI TOMMASO CAMPANELLA
FIL. ☆ ☐ 14 x 13¼



1968 - CENTENARIO
DELLA MORTE DI G. ROSSINI
FIL. ☆ ☐ 14 x 13¼





1968 - CAMPIONATI MONDIALI DI CICLISMO
☐ 13½ x 14



1968 - 2° CENTENARIO DELLA MORTE DEL CANALETTO
☐ 14

REPUBBLICA ITALIANA

POSTA ORDINARIA













1968 – 50° ANN. DELLA VITTORIA. ☐ 14 x 13½



1968 – 50° ANN. DELL'ISTITUZIONE DEL SERVIZIO DEI C.C.P.
☑ 14 x 13½



1968 – AMPLIAMENTO DEGLI IMPIANTI DEL FUCINO PER LE TELECOMUNICAZIONI SPAZIALI. ☐ 14



1968 – GIORNATA DEL FRANCOBOLLO
☐ 14





1968 – SERIE ORDINARIA "FLORA"
☐ 13½ x 14

REPUBBLICA ITALIANA

POSTA ORDINARIA



1969 - SERIE "SIRACUSANA"
SU CARTA FLUORESCENTE. FIL. ☆ □ 14.



1969 - ALTO VALORE; TIPO "SAN GIORGIO"
SU CARTA FLUORESCENTE. FIL. ☆ □ 13¼.

REPUBBLICA ITALIANA

POSTA ORDINARIA



1969 - CENTENARIO DELLA RAGIONERIA GENERALE DELLO STATO. ☐ 14.



1969 - EUROPA. ☐ 14 x 13¼.



1969 - 5° CENTENARIO DELLA NASCITA DI NICCOLÒ MACHIAVELLI. ☐ 14 x 13½.



1969 - 50° ANNIVERSARIO DELL'ORGANIZZAZIONE INTERNAZIONALE DEL LAVORO. FIL. ☆ ☐ 14.



1969 - 50° ANNIVERSARIO DELLA FEDERAZIONE FRA LE SOCIETÀ FILATELICHE ITALIANE. ☐ 14.



1969 - GIORNATA DEL FRANCOBOLLO. FIL. ☆ ☐ 14.

REPUBBLICA ITALIANA

POSTA ORDINARIA





1970 - CAMPIONATI MONDIALI DI SCI ALPINO. ☐ 13½ x 14.





1970 - 450° ANNIV. DELLA MORTE DI RAFFAELLO SANZIO. ☐ 14 x 13½.





1970 - 50° ANNIV. DEL VOLO ROMA-TOKIO. ☐ 14 x 13½.





1970 - EUROPA. ☐ 14.

REPUBBLICA ITALIANA

POSTA ORDINARIA



1970 - VI CENT. DELLA NASCITA DI GATTAMELATA. ☐ 14 x 13½.





1970 - UNIVERSIADE TORINO '70. ☐ 14.



1970 - CENT. DELLA NASCITA DI M. MONTESSORI. ☐ 14 x 13½.



1970 - CENT. DELL'UNIONE DI ROMA ALL'ITALIA. ☐ 14.

REPUBBLICA ITALIANA

POSTA ORDINARIA



1970 - IV CENT. DELLA MORTE DEL SANSOVINO. ☆ □ 14 x 13.





1970 - GARIBALDI A DIGIONE. ☆ □ 14.





1970 - 25° ANNIV. DELLE NAZIONI UNITE. □ 13½ x 14





1970 - 65° ANNIV. DEL ROTARY CLUB. ☆ □ 14.

REPUBBLICA ITALIANA

POSTA ORDINARIA





1970 - COMPLETAMENTO DELLA RETE TELEFONICA TELESELETTIVA. ☆ ▢ 14.





1970 - ANNATA EUROPEA PER LA SALVAGUARDIA DELLA NATURA. ☆ ▢ 14.



1970 - GIORNATA DEL FRANCOBOLLO. ☆ ▢ 14.



1970 - NATALE.
▢ 14.



1970 - CENT. DELLA MORTE
DI S. MERCADANTE. ☆ ▢ 14.

REPUBBLICA ITALIANA

POSTA AEREA



1970 - NATALE.

☐ 14.

REPUBBLICA ITALIANA

POSTA AEREA



















1945-1947 - " DEMOCRATICA ". FIL. ⟲. ☐ 14.



1947 - FRANC. DEL 1945 SOVRA-
STAMPATO. FIL. ⟲. ☐ 14.

REPUBBLICA ITALIANA

POSTA AEREA





1947 - CINQUANTENARIO DELLA RADIO. FIL. ⟲. □ 14.



1948 - ALTI VALORI. FIL. ⟲. □ 14. 13 ¼ (136).

REPUBBLICA ITALIANA

POSTA AEREA





1948 - 6° CENT. DELLA NASCITA DI S. CATERINA DA SIENA FIL. ⟲. □ 14.









1955-1959 - FRANC. DEL 1948 CON NUOVA FILIGRANA. FIL. ☆. □ 14; 13 ¼ (142).



1955 - 150° ANNIV DELLA NASCITA DI G. MAZZINI. FIL. ☆. □ 14.



1956 - VISITA DEL PRESIDENTE DELLA REPUBBLICA NEGLI U.S.A. E NEL CANADA. FIL. ☆. □ 14.



1957 - FRANC. DEL 1947 CON NUOVA FILIGRANA. FIL. ☆. □ 14.



1962 - FRANC. DEL 1947 CON NUOVA FILIGRANA. FIL. ☆. □ 14.

REPUBBLICA ITALIANA

POSTA AEREA



1964 - IV CENT. DELLA MORTE DI MICHELANGELO BONAROTI. ☆. ☐ 14.



1964 - INAUGURAZIONE DEL PONTE G. DA VERRAZZANO. ☆. ☐ 14.