

Offizielle Festpostkarte



FIS-WETTKÄMPFE 1933 INNSBRUCK  
 » DIE SKIWETTKÄMPFE DER NATIONEN «  
 GRANDS CONCOURS DE LA FIS - FIS-MEETING



Allein-Auslieferungsstelle : Tiroler Kunstverlag Chizzoli, Innsbruck



Mag. Gerhard BABOR  
 Mitglied des Verbandes österreichischer Briefmarkenprüfer  
 A - 1130 Wien, Lainzerstrasse 80

PRÜFUNGSMITTEILUNG

ÖSTERREICH Sondermarken-Ausgabe 1933  
 anlässlich der  
 "FIS-SHIWETTKÄMPFE" in Innsbruck  
 sogenannter "FIS I"

ANK und MICHEL Nr. 551/554

auf offizieller Festpostkarte  
 (Abbildung umseitig)

Abstempelung

Abschläge des anlassbezogenen  
 Sonderstempels vom 13.02.1933

Prüfergebnis

Das Prüfstück ist ECHT und einwandfrei !

Wien, 12.06.2003





**FIS-WETTKÄMPFE**  
**1933 INNSBRUCK**  
**6. BIS 13. FEBRUAR**

Offizielle Festpostkarte



FIS-WETTKÄMPFE 1933 INNSBRUCK  
 »DIE SKIWETTKÄMPFE DER NATIONEN«  
 GRANDS CONCOURS DE LA FIS · FIS-MEETING



Allein-Auslieferungsstelle · Tiroler Kunstverlag Chizzoli, Innsbruck





Mag. Gerhard BABOR  
 Mitglied des Verbandes Österreichischer Briefmarkenprüfer  
 A - 1130 Wien, Lainzerstrasse 80

PRÜFUNGSMITTEILUNG

ÖSTERREICH Sondermarken-Ausgabe 1933  
 anlässlich der  
 "FIS-SCHIWETTKÄMPFE" in Innsbruck  
 sogenannter "FIS I"

ANK und MICHEL Nr. 551/554

auf offizieller Festpostkarte  
 (Abbildung umseitig)

Abstempelung

Abschläge des anlassbezogenen  
 Sonderstempels vom 13.02.1933

Prüfergebnis

Das Prüfstück ist ECHT und einwandfrei !

Wien, 12.06.2003



Offizielle Festpostkarte



FIS-WETTKÄMPFE 1933 INNSBRUCK  
 »DIE SKIWETTKÄMPFE DER NATIONEN«  
 GRANDS CONCOURS DE LA FIS · FIS-MEETING



Allein-Auslieferungsstelle · Tiroler Kunstverlag Chizzali, Innsbruck

FDC - NETTO È 300 - COMPLETA RACC.



Herrn

Oberinspektor

Alfons di Gaspero

Ilagenfurt

Nos chatstr. 12.

R Innsbruck 1  
146

Durch Filiboten.  
E X P R È S.





Rek.-Express per Flugpost.

Frl.

O. Rappauer,

Baden bei Wien.

-----  
Postlagernd.

MIT FLUGPOST  
PAR AVION

R Innsbruck 1  
1109

Durch Eilboten.  
Expres.

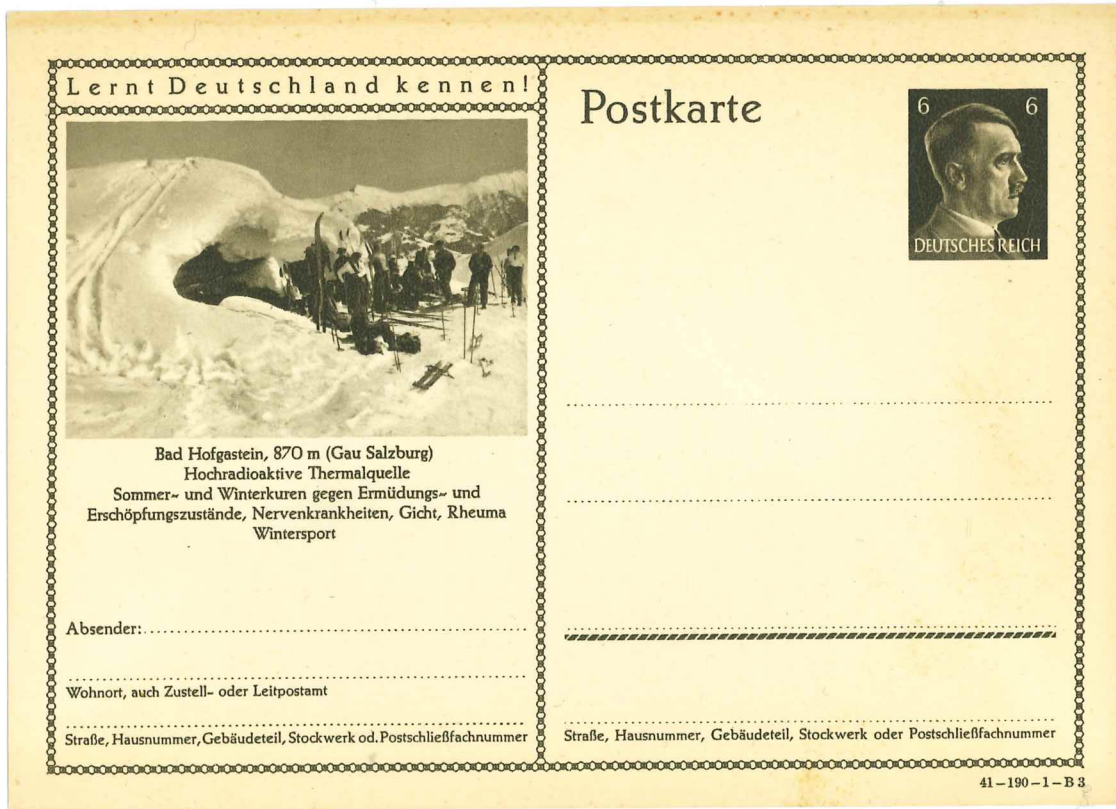



Österreichische Ski-Meisterschaften 1947  
Tschagguns Vorarlberg



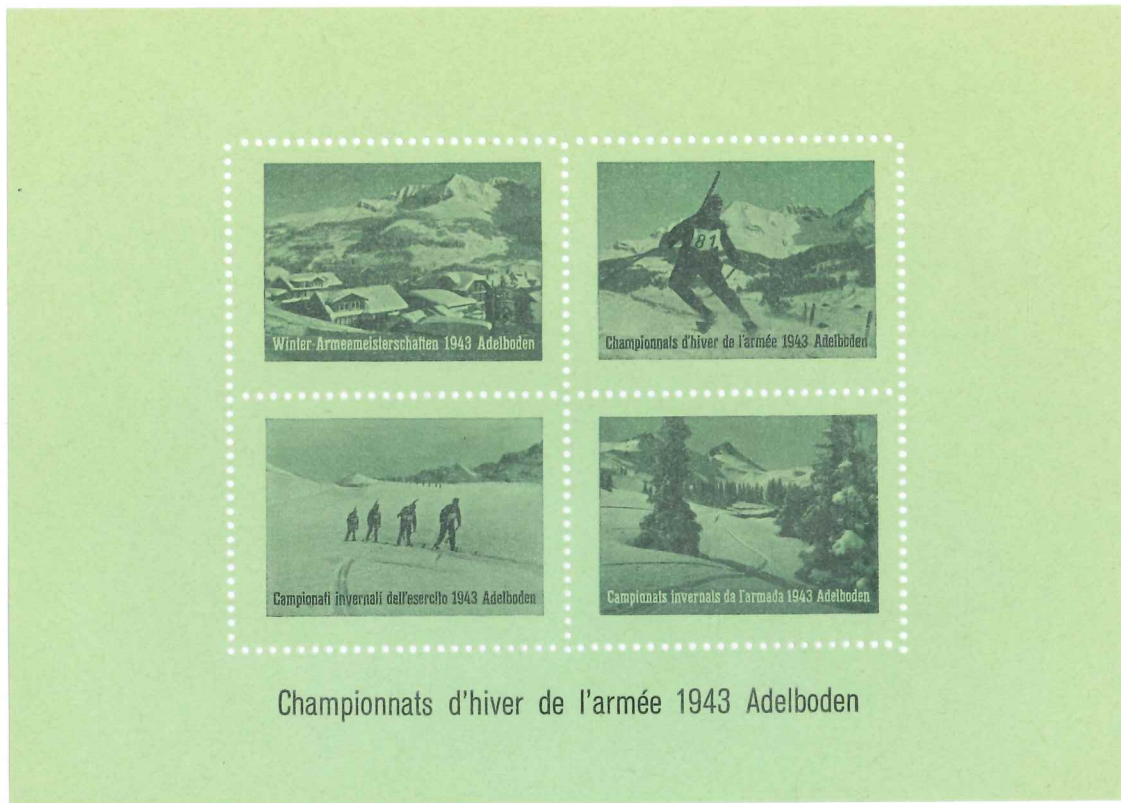

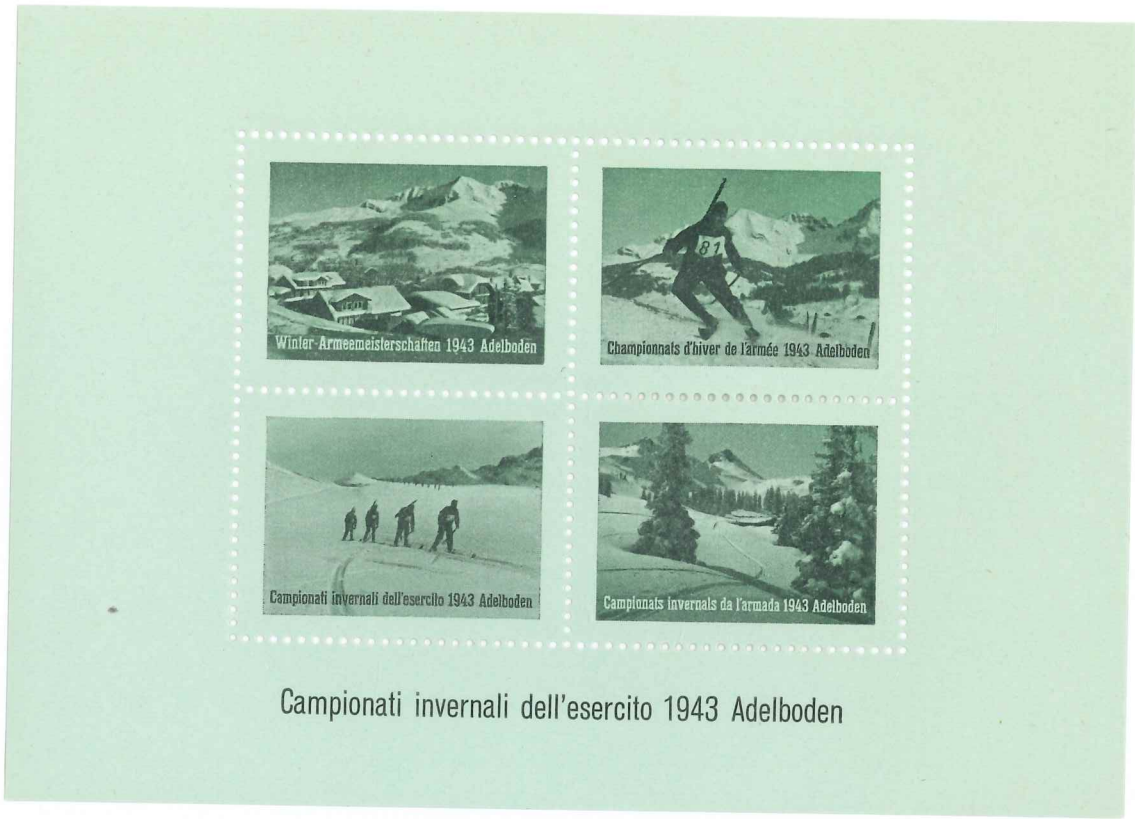



*Innsbruck, Berg-Isel-Sprungschanze  
„Fis“ Wettkämpfe 1933*

*С Новым  
годом!*



*Куда* \_\_\_\_\_  
\_\_\_\_\_  
\_\_\_\_\_

*Кому* \_\_\_\_\_  
\_\_\_\_\_

*Индекс предприятия связи  
и адрес отправителя*  
\_\_\_\_\_  
\_\_\_\_\_  
\_\_\_\_\_

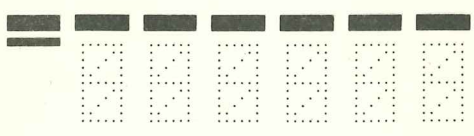

Индекс предприятия связи места назначения



ЗИМНИЙ ПЕЙЗАЖ

Издание Министерства Связи СССР  
Ш 08855 от 14/ХІІ-55 г. Москва. Цена конверта с маркой 50 к.



Куда .....

.....

.....

Кому .....

.....

Адрес отправителя: .....



Куда .....

.....

.....

Кому .....

.....

Адрес отправителя .....

.....

ABAFIL - MILANO



Henry Mayer  
Lüneburgerstr. 66a, 29525 Uelzen

BEFUND

**DDR Mi.-Nr. 1335/40 PH postfrisch**

1968, Olympische Winterspiele, 5Pfg. bis 30 Pfg., 6 Werte kpl. je als **geschnittener END-PHASENDRUCK**.

Diese Stücke stammen aus kpl. Druckbogen der Post der DDR die für Ausstellungszwecke übergeben wurden.

Die Druckstücke sind **echt** und haben Originalgummi.  
Die Erhaltung ist **einwandfrei**.

Foto umseitig

Uelzen, 7.06.2003  
Prüfgebiet: SBZ / DDR ab Nr. 212

Die Prüfung erfolgte auf Grund der Prüfordnung des Bundes Philatelistischer Prüfer e.V.





*La Casa de Moneda de Chile  
le desea Felices Pascuas  
y Próspero Año Nuevo*

# Skiing in Australia

Thousands of enthusiastic skiers are attracted to Australia's alpine regions each skiing season. Extensive snowfields stretch through south-eastern New South Wales and the highlands of north-eastern Victoria. Tasmania also boasts excellent skiing. One of the world's first ski clubs was started at Kiandra in New South Wales, following the introduction of the sport of skiing into this country by Norwegian gold miners in 1861.

Four popular styles of competition skiing are illustrated on the *Skiing in Australia* stamps.

**Downhill Racers** often reach speeds of up to 80 kph, and on occasions as much as double that speed, on the steep competition slopes.

**Nordic**, or Langlauf, is cross-country skiing, calling for endurance and a wide variety of skiing skills.

**Slalom** courses involve "gates" formed by poles with flags, between which the skier must pass. Giant Slalom combines elements of both slalom and downhill racing.

**Freestyle** (formerly known as "hot-dogging") incorporates aerial routines and choreographed ballet. The skier on the stamp is demonstrating a "side kick" manoeuvre.

#### Technical Details

Stamp designs: John Richards, Sydney (Downhill Racer and Nordic);

Brian Clinton, Melbourne (Slalom and Freestyle)

Printer: Leigh-Mardon Pty Limited, Melbourne

Printing process: Photolithography

Paper: APWH stamp paper

Stamp sizes: 37.5mm x 26mm

Issued sheet content: 100 stamps in two panes of fifty

Pack Design: Brian Clinton, Melbourne



*Skiing in Australia*

Francis

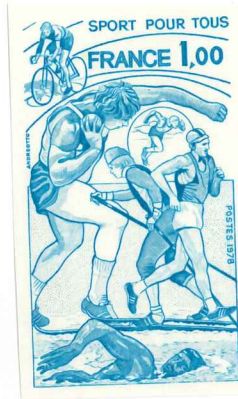

**XVI<sup>es</sup> JEUX OLYMPIQUES D'HIVER**



**LA POSTE** **PARTENAIRE OFFICIEL**

ABAFIL - MILANO



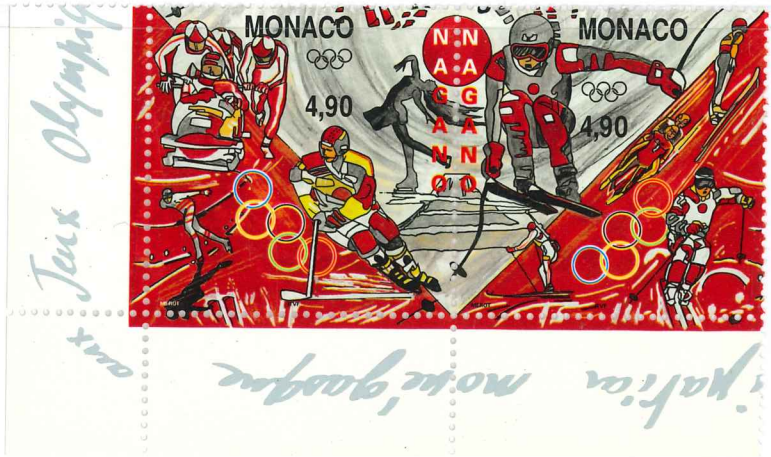
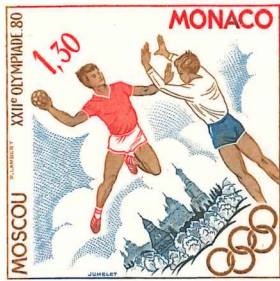

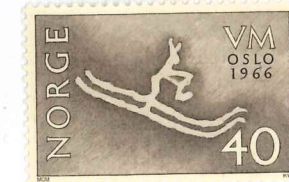
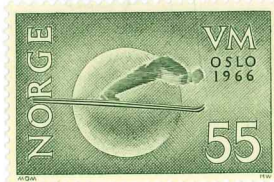



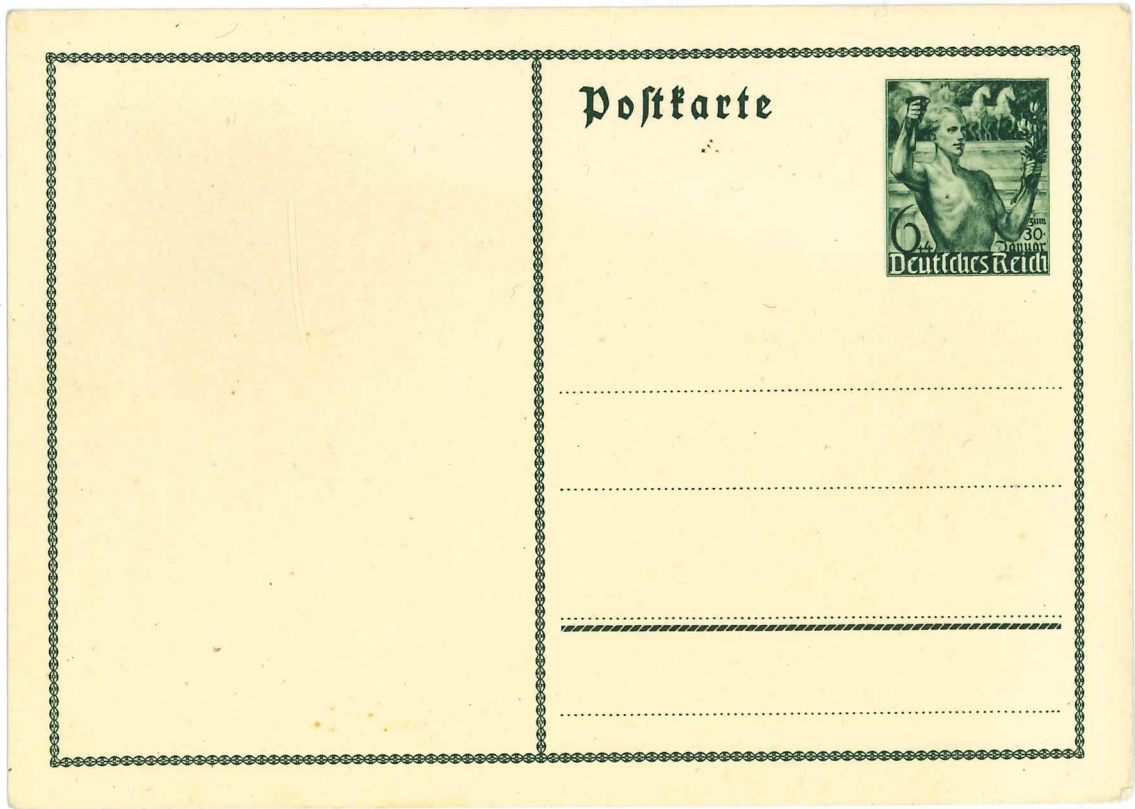



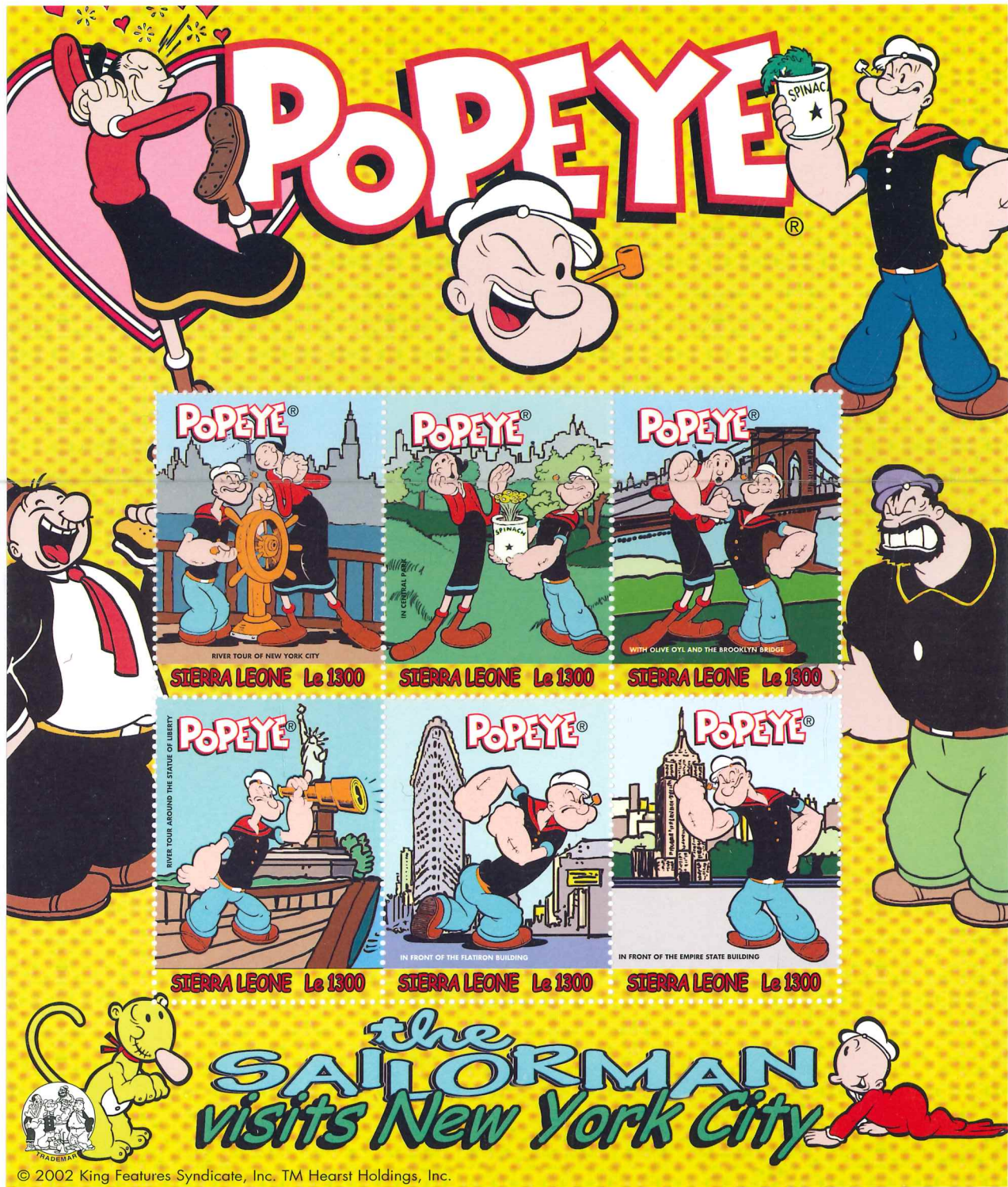

© 2002 King Features Syndicate, Inc. TM Hearst Holdings, Inc.





ARNOLD KRENN  
Grimmgasse 1  
A - 8020 Graz  
Austria



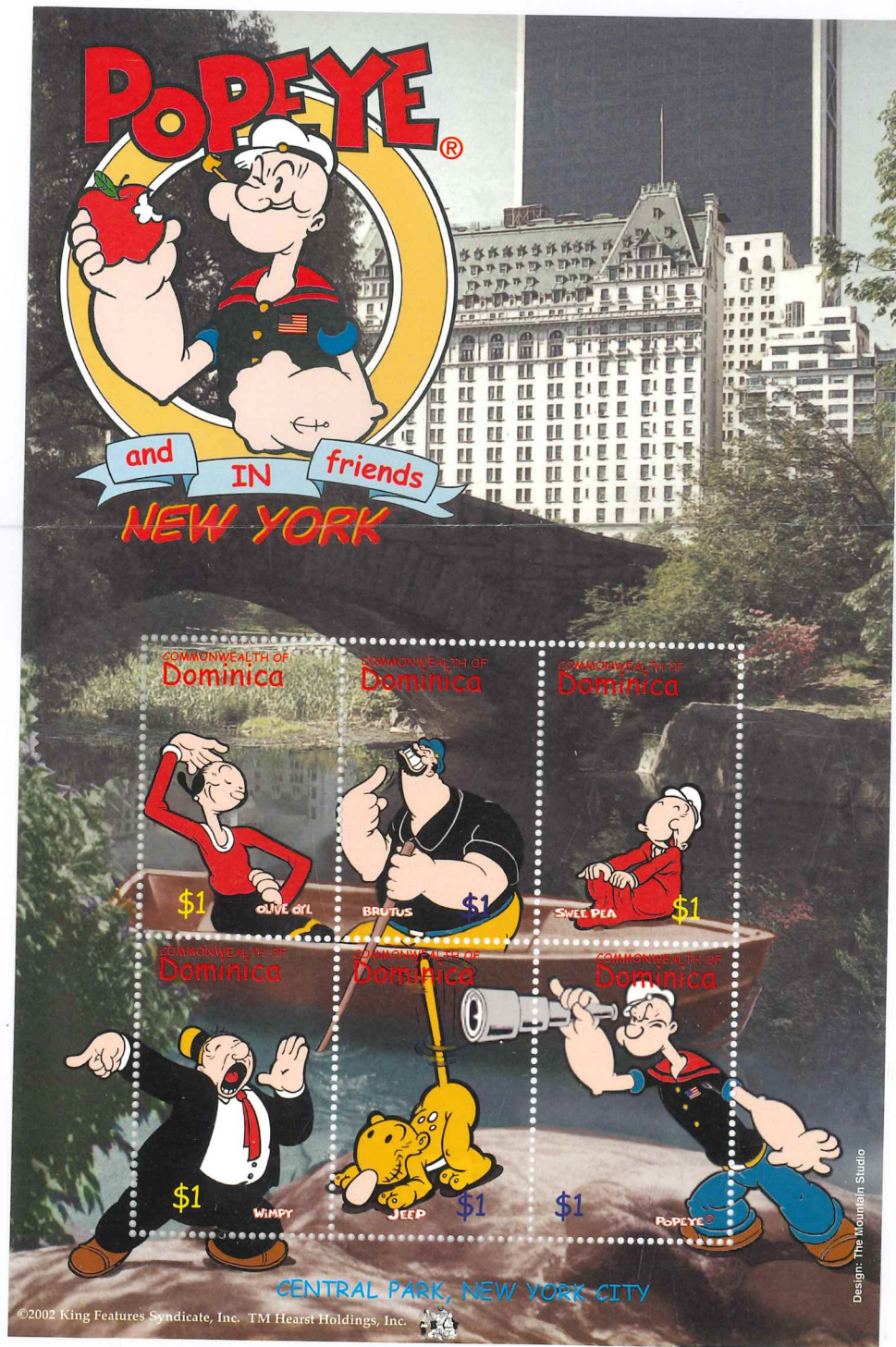

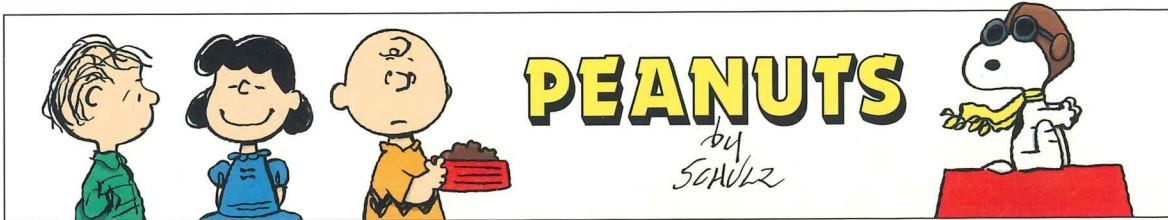

PEANUTS® Characters: © UFS, Inc.

P11111

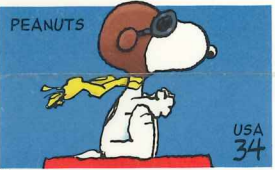

P11111



© 2000  
USPS

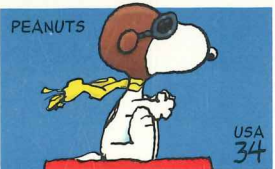

.34  
x 20  
\$6.80

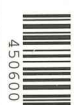

P11111



P11111

ABAFIL - MILANO

