N° 1277
Prix
Cote
Cat.



N° 1278/9
Prix
Cote
Cat.



N° 1280
Prix
Cote
Cat.



1961

N° 1281
Prix
Cote
Cat.



N° 1282
Prix
Cote
Cat.



N° 1283
Prix
Cote
Cat.



N° 1284
Prix
Cote
Cat.



N° 1285
Prix
Cote
Cat.



N° 1286
Prix
Cote
Cat.



N° 1287
Prix
Cote
Cat.



N° 1288/91
Prix
Cote
Cat.





N° 1292
Prix
Cote
Cat.





N° 1293
Prix
Cote
Cat.



N° 1294
Prix
Cote
Cat.



N° 1295/1
Prix ~~A300~~
Cote
Cat.



1295/1300



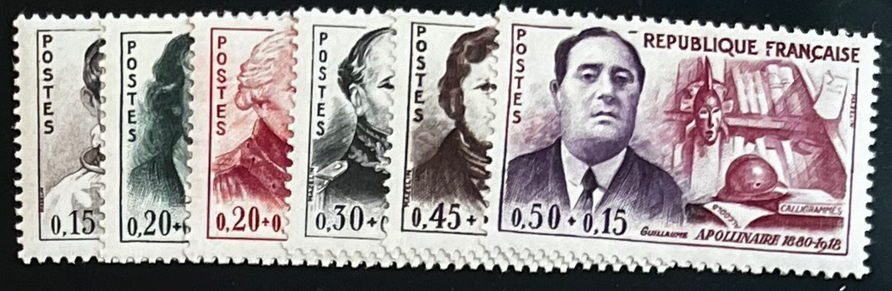





N° 1301/05
Prix
Cote
Cat.



N° 1301
Prix
Cote
Cat.

N° 1306
Prix
Cote
Cat.



N° 1307
Prix
Cote
Cat.



N° 1303
Prix
Cote
Cat.



N° 1309/10
Prix
Cote
Cat.



1312



N° 1311/8
Prix
Cote
Cat.





N° 1310/22
Prix
Cote
Cat.

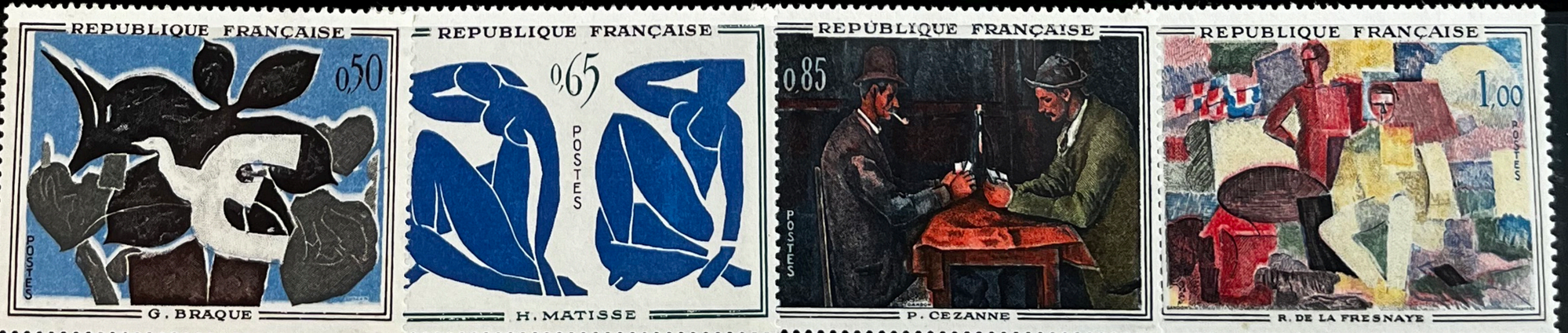



N° 1323/4
Prix
Cote
Cat.

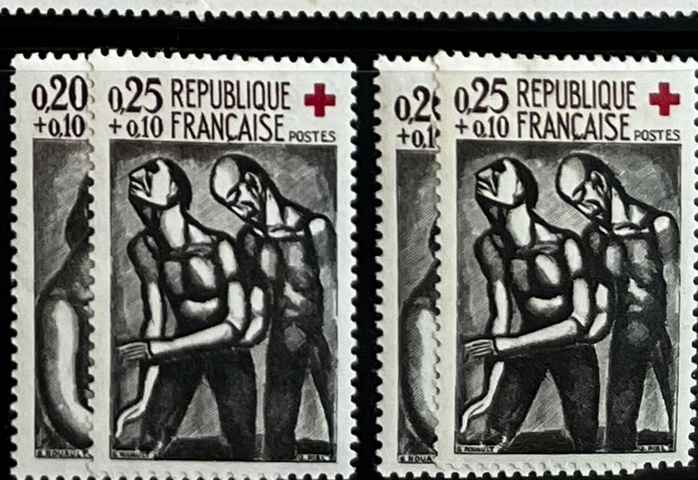

1962

№ 1325
Prix
Cote
Cat.

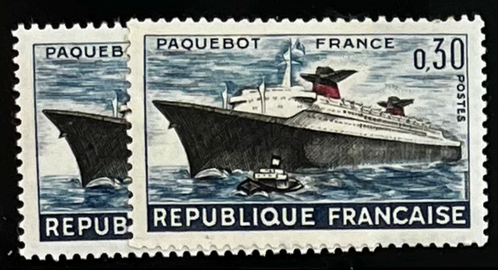

1326



№ 1327
Prix
Cote
Cat.



№ 1328
Prix
Cote
Cat.



№ 1329
Prix
Cote
Cat.



№ 1330
Prix
Cote
Cat.



№ 1331
Prix
Cote
Cat.



№ 1331A
Prix
Cote
Cat.



№ 1332
Prix
Cote
Cat.



№ 1333
Prix
Cote
Cat.



№ 1334
Prix
Cote
Cat.



№ 1335
Prix
Cote
Cat.



№ 1336/7
Prix
Cote
Cat.



№ 1338
Prix
Cote
Cat.



№ 1339
Prix
Cote
Cat.



№ 1340/1
Prix
Cote
Cat.



№ 1342
Prix
Cote
Cat.

№ 1343
Prix
Cote
Cat.

№ 1344
Prix
Cote
Cat.

№ 1345/50
Prix
Cote
Cat.

№ 1351
Prix
Cote
Cat.

1351A

1351 B

1352

1353

1354A

1354B



N° 1351A/1354B
Prix
Cote
Cat.





1351A

1354



N° 1355
Prix
Cote
Cat.



N° 1356/7
Prix
Cote
Cat.



N° 1358/9
Prix
Cote
Cat.



1360A

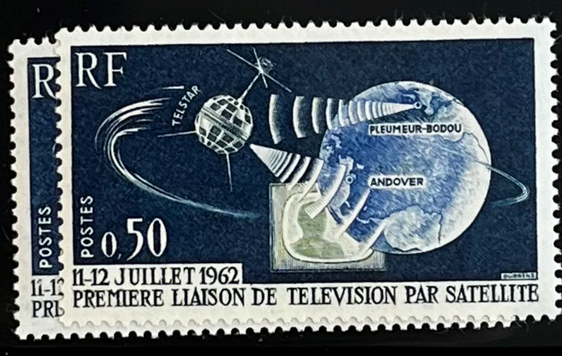

1362



N° 1360/2
Prix
Cote
Cat.





N° 1363/5
Prix
Cote
Cat.





N° 1366/7
Prix
Cote
Cat.

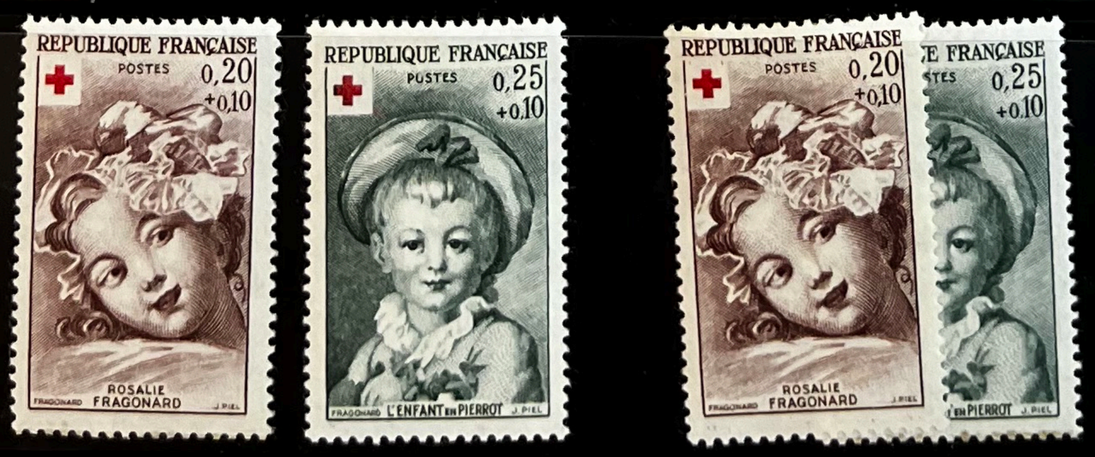



1963

N° 1368
Prix
Cote
Cat.



N° 1369
Prix
Cote
Cat.



N° 1370/5
Prix
Cote
Cat.



N° 1376/77
Prix
Cote
Cat.



N° 1378
Prix
Cote
Cat.



N° 1379
Prix
Cote
Cat.



N° 1380/1
Prix
Cote
Cat.

1380



N° 1382/6
Prix
Cote
Cat.



BEETHOVEN
RF POSTES 1963 0.20
EMILE VERHAEREN
MAZZINI
0.20
0.30
0.50
0.60
0.95
1.25
CONFERENCE POSTALE INTERNATIONALE
PARIS HOTEL DES POSTES MAI-JUIN 1863
REPUBLIQUE FRANÇAISE
LYCEE LOUIS LE GRAND QUATRIEME CENTENAIRE 1563 1963
CAEN 1963
SAINT-FLOUR
CHATEAU D'AMBOISE
LA TOUR DE CÉSAR
CHAPELLE DE NOTRE-DAME DU HAUT - RONCHAMP (HAUTE-SAÔNE)
POSTES
29.7.63
30.5.63

Nº 1387
Prix
Cote
Cat.

Nº 1388
Prix
Cote
Cat.

Nº 1389
Prix
Cote
Cat.

Nº 1390
Prix
Cote
Cat.

1392

1394

Nº 1390/1394A
Prix
Cote
Cat.

Made in Germany

1392/
1394A



N° 1395
Prix
Cote
Cat.



N° 1396/7
Prix
Cote
Cat.



N° 1398/9
Prix
Cote
Cat.



1399



N° 1400/1
Prix
Cote
Cat.



1401



N° 1402
Prix
Cote
Cat.



N° 1403
Prix
Cote
Cat.



N° 1886
Prix
Cote
Cat.



N° 1887
Prix
Cote
Cat.



N° 1888
Prix
Cote
Cat.



N° 1889
Prix
Cote
Cat.



N° 1890
Prix
Cote
Cat.



1891
x
te
t.



1892
x
te
t.



1892b
e



1893
x
e



N° 1894
Prix
Cote
Cat.



N° 1895
Prix
Cote
Cat.



N° 1896/8
Prix
Cote
Cat.







N° 1899/1901
Prix
Cote
Cat.







N° 1902/04
Prix
Cote
Cat.







N° 1905
Prix
Cote
Cat.



N° 1906
Prix
Cote
Cat.



N° 1907
Prix
Cote
Cat.



N° 1908
Prix
Cote
Cat.



N° 1909
Prix
Cote
Cat.



N° 1910/11
Prix
Cote
Cat.

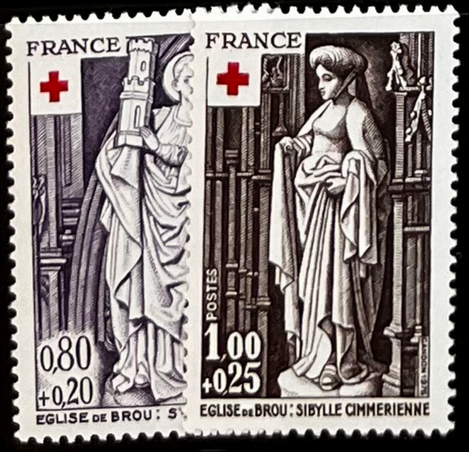

N° 1912
Prix
Cote
Cat.



N° 1913
Prix
Cote
Cat.



1977

N° 1944/21
Prix
Cote
Cat.









N° 1922
Prix
Cote
Cat.



N° 1923
Prix
Cote
Cat.



N° 1924
Prix
Cote
Cat.

N° 1925
Prix
Cote
Cat.



N° 1926
Prix
Cote
Cat.



N° 1927
Prix
Cote
Cat.



1978



N° 1928/9
Prix
Cote
Cat.



N° 1930
Prix
Cote
Cat.





N° 1931
Prix
Cote
Cat.



N° 1932
Prix
Cote
Cat.



N° 1933
Prix
Cote
Cat.



N° 1934
Prix
Cote
Cat.

N° 1935
Prix
Cote
Cat.



N° 1936
Prix
Cote
Cat.



N° 1937
Prix
Cote
Cat.



N° 1938
Prix
Cote
Cat.



N° 1939
Prix
Cote
Cat.



N° 1940
Prix
Cote
Cat.



N° 1941
Prix
Cote
Cat.



N° 1942
Prix
Cote
Cat.



1964

No 1404
Prix
Cote
Cat.



No 1405
Prix
Cote
Cat.



No 1405'
Prix
Cote
Cat.



1407



1410



1411



Cote

No 1407/11
Prix
Cote
Cat.









No 1412
Prix
Cote
Cat.



No 1413
Prix
Cote
Cat.



Prix

No 1417 A
Prix
Cote
Cat.



No 1418
Prix
Cote
Cat.



No 1419
Prix
Cote
Cat.



No 1420/1
Prix
Cote
Cat.



1420

REPVBLIC REPVBLIC REPVBLIQVE FRANÇAISE 0,30.0,10 POSTES 1964
1509 1509 1509 CALVIN 1564

1424

REPUBLIQUE FRANÇAISE
POSTES 1964
0,30 +0,10
GERBERT PAPE SYLVESTRE II
VERS 938-1003

N° 1422
Prix

PHILATEC PARIS 1964
REPUBLIQUE FRANCAISE 1,00 POSTES

PARIS PHILATEC 1964

PHILATEC PARIS 1964
REPUBLIQUE FRANCAISE 1,00 POSTES

PREMIER JOUR PHILATEC PARIS 1964 5 JUIN 64 PARIS

N° 1423
Prix
Cote
Cat.

REPUBLIQUE POSTES 1885-1944
REPUBLIQUE POSTES 1885-1944
REPUBLIQUE FRANÇAISE POSTES 1885-1944 0,30

N° 1424/7
Prix
Cote
Cat.

REPUBLIC POSTES 1964 EMAIL CHAMPLEVE
REPUBLIQUE POSTES 1,00 LA DAME A LA LIC
REPUBLIQUE FRANÇAISE
REPUBLIQUE FRANÇAISE 1,00 VIIIe CENTENAIRE CATHEDRALE DE SENS

1425

REPUB POSTES 1,00 LA DAME A LA
REPUBL POSTES 1,00 LA DAME A LA
REPUBLIQUE FRANÇAISE POSTES 1,00 LA DAME A LA LICORNE TAPISSERIE XVIe S

1426

REPUBLIQUE FRANÇAISE
REPUBLIQUE FRANÇAISE 1,00 POSTES TOULOUSE-LAUTREC

REPUBLIQ 1,00 VIIIe CATHEDR
REPUBLIQUE 1,00 VIIIe C CATHEDRA
REPUBLIQUE FRANÇAISE 1,00 CENTENAIRE CATHEDRALE DE SENS

1427

N° 1428
Prix
Cote
Cat.

JEUX OLYMPIQUES DE TOKYO 1964
REPUBLIQUE FRANÇAISE POSTES 0,50

N° 1429
Prix
Cote
Cat.

1914 1914 1914 1914 1964
VICTOIRE DE LA MARNE 50me ANNIVERSAIRE
REPUBLIQUE FRANÇAISE 0,30

N° 1430/31
Prix
Cote
Cat.

REPUBLIQUE FRANÇAISE
0,50 0,25 0,50 EUROPA
Ve ANNIVERSAIRE

N° 1430
Prix
Cote
Cat.

REPUBLIQUE FRANÇAISE
0,25 EUROPA
Ve ANNIVERSAIRE

N° 1432
Prix
Cote
Cat.



N° 1433/34
Prix 1434
Cote
Cat.



1965

N° 1435/41
Prix
Cote
Cat.



N° 1435
Prix
Cote
Cat.



1436



1437

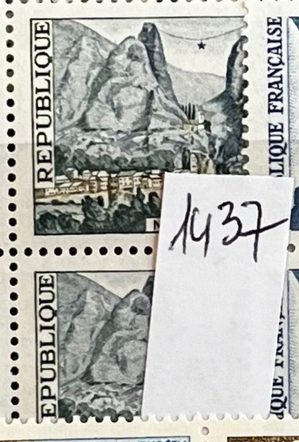







1439





1440

24.6.65

457

N° 1442/5
Prix
Cote
Cat.



1445





N° 1446
Prix
Cote
Cat.



N° 1447
Prix
Cote
Cat.



N° 1448
Prix
Cote
Cat.



N° 1449
Prix
Cote
Cat.



N° 1450
Prix
Cote
Cat.



N° 1451
Prix
Cote
Cat.



N° 1452
Prix
Cote
Cat.



N° 1453
Prix
Cote
Cat.



N° 1454
Prix
Cote



N° 1455/6
Prix
Cote
Cat.



N° 1457/9
Prix
Cote
Cat.





N° 1457
Prix
Cote
Cat.

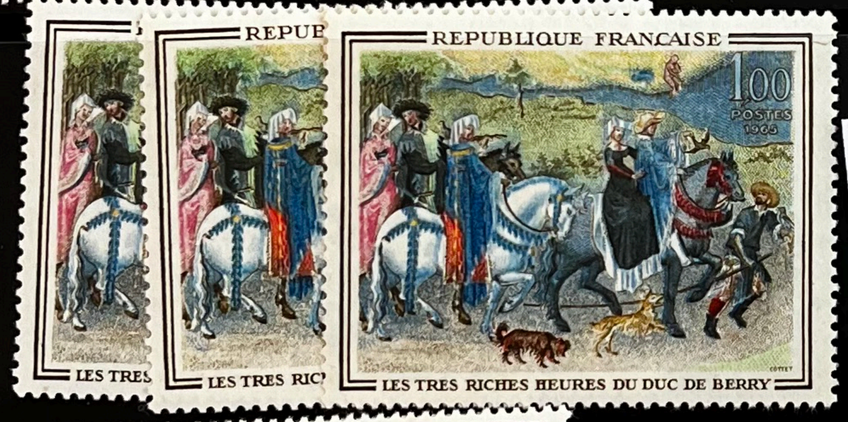

1457



N° 1459
Prix
Cote
Cat.



N° 1460
Prix
Cote
Cat.



N° 1461
Prix
Cote
Cat.



1462



N° 1463
Prix
Cote
Cat.



N° 1465a
(1464/65)
Prix
Cote
Cat.



N° 1466/7
Prix
Cote
Cat.



1966

N° 1468/69
Prix
Cote
Cat.











Cat.

N° 1470/75
Prix
Cote
Cat.



1471



1472



1474



ote
at.





N° 1476
Prix



1477





N° 1478
Prix
Cote
Cat.



1479









N° 1480
Prix
Cote
Cat.



N° 1481
Prix
Cote
Cat.



N° 1482
Prix
Cote
Cat.





N° 1483
Prix
Cote
Cat.



N° 1484
Prix
Cote
Cat.



N° 1485
Prix
Cote
Cat.



N° 1486
Prix
Cote
Cat.



N° 1487
Prix
Cote
Cat.



N° 1488
Prix
Cote
Cat.



N° 1489
Prix
Cote
Cat.



N° 1490/1
Prix
Cote
Cat.



1968

N° 1542
Prix
Cote

REPUBLIQUE FRANÇAISE
CINQUANTENAIRE CHEQUES POSTAUX
1918 1968
0,40
POSTES

1543/7
Prix
Cote
Cat.

REPUBLIQUE FRANÇAISE
POSTES
0,30+0,10
Xes JEUX OLYMPIQUES D'HIVER GRENOBLE 1968

FRANÇAISE
+0,10
RENOBLE 1968

AISE
0,20
NOBLE 1968

AISE
POSTES
25
BLE 1968

NCAISE
+0,35
ENOBLE 1968

REPUB
POST
Xes JEUX

REPUBLIQUE
POSTES
Xes JEUX OLYMPIQUE

REPUBLIQUE
POSTES
Xes JEUX OLYMPI

REPUBLIQ
Xes JEUX OLYMPI

REPUBLIQUE FRANÇAISE
POSTES
0,95+0,35
Xes JEUX OLYMPIQUES D'HIVER GRENOBLE 1968

REPUB
POSTES
Xes JEUX

REPUBLIQU
POSTES
Xes JEUX OLYMPIQUES

REPUBLIQU
POSTES
Xes JEUX OLYMPIQUE

REPUBL
Xes JEUX OLYMPI

REPUBLIQUE FRANÇAISE
POSTES
0,95+0,35
Xes JEUX OLYMPIQUES D'HIVER GRENOBLE 1968

N° 1548
Prix
Cote
Cat.

REPUBLIQUE
P
LA PRÉVENT

REPUBLIQUE FRANÇAISE
STOP
P
POSTES
0,25
LA PRÉVENTION ROUTIÈRE

N° 1549
Prix
Cote
Cat.

FACTEUR RUR
POSTES
0,25
+0,10
JOURNE

FACTEUR
FACTEUR RURAL DE 1830
REPU

FACTEUR RURAL DE 1830
REPUBLIQUE FRANÇAISE
POSTES
0,25
+0,10
JOURNÉE DU TIMBRE 1968

FACTEUR RURAL DE 1830
REPUBLIQUE FRANÇAISE
POSTES
0,25
+0,10
JOURNÉE DU TIMBRE 1968

JOURNÉE DU TIMBRE
16-3
1968
31-TOULOUSE

N° 1550/3
Prix
Cote
Cat.

FRAN
166
GE
17
SAINT
1861
1868
PAUL CLAUDEL
1955
REPUBLIQUE FRANÇAISE
POSTES 1968
0,30+0,10

FRA
GE
17
SAINT-
1861
1868
PAUL CLAUDEL
1955
REPUBLIQUE FRANÇAISE
POSTES 1968
0,30+0,10

1550

1551

1552

FRANÇ
1668
FRANÇOIS COUPERIN
1733
REPUBLIQUE FRANÇAISE
POSTES 1968
0,30+0,10

1768
GÉNÉRAL DESAIX
1800
REPUBLIQUE FRANÇAISE
POSTES 1968
0,30+0,10

SAIN
1861
SAI
1861
SAINT-POL-ROUX
1940
REPUBLIQUE FRANÇAISE
POSTES 1968
0,30+0,10

N° 1554
Prix
Cote
Cat.

FRANC
FRANÇAISE
0,40
POSTES
CITES UNIES
31
Ve CONFEP
ENSEIGNEME
Ve CONFÉRENCE DE COOPÉRATION MONDIALE
ENSEIGNEMENT AUDIO-VISUEL DES LANGUES VIVANTES
ROYAN
1968

N° 1555
Prix
Cote
Cat.

REPUBLIQUE FRANÇAISE
POSTES
1,00
GROTTE PREHISTO

REPUBLIQUE FRANÇAISE
POSTES
1,00
GROTTE PREHISTORIQUE DE LASCAUX

REPUBLIQUE FRANÇAISE
POSTES
1,00
GROTTE PREHISTORIQUE DE LASCAUX

N° 1556/7
Prix
Cote
Cat.

EUROPA
0,30
EUROPA
0,60
REPUBLIQUE FRANC

EUROPA
0,30
EUROPA
POSTES 1968
0,60
REPUBLIQUE FRANÇAISE

REPUBLIQUE FRANÇAISE
POSTES
1,00
GROTTE PREHISTORIQUE DE LASCAUX

REPUBLIQUE FRANÇAISE
POSTES
1,00
GROTTE PREHISTORIQUE DE LASCAUX

N° 1558
Prix
Cote
Cat.



N° 1559
Prix
Cote
Cat.



N° 1560
Prix
Cote
Cat.

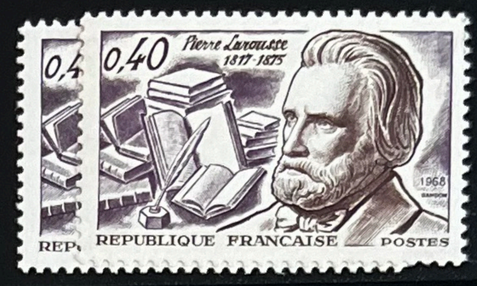

N° 1561
Prix
Cote
Cat.



N° 1562
Prix
Cote
Cat.



N° 1563
Prix
Cote
Cat.



N° 1564
Prix
Cote
Cat.



N° 1565
Prix
Cote
Cat.



N° 1566
Prix
Cote
Cat.



N° 1567
Prix
Cote



N° 1568
Prix
Cote



1567



1569

N° 1492/4
Prix
Cote
Cat.

1493

1494

N° 1495/7
Prix
Cote
Cat.

N° 1498
Prix
Cote
Cat.

N° 1499/1506
Prix
Cote
Cat.

1499

1504

1507
Prix
Cote
Cat.

1508/9
Prix
Cote
Cat.

1510
Prix
Cote
Cat.

1967
1511/4
Prix
Cote
Cat.

1511
Prix
Cote
Cat.

1512
Prix
Cote
Cat.

1513
Prix
Cote
Cat.

1516
Prix
Cote
Cat.

1517

1518

N° 1519
Prix
Cote
Cat.



N° 1520
Prix
Cote
Cat.



N° 1521/2
Prix
Cote
Cat.



N° 1523
Prix
Cote
Cat.



N° 1524
Prix
Cote
Cat.



N° 1525
Prix
Cote
Cat.



N° 1526
Prix
Cote
Cat.



N° 1527
Prix
Cote
Cat.



N° 1528
Prix
Cote
Cat.









N° 1529
Prix
Cote
Cat.



N° 1530/1
Prix
Cote
Cat.

N° 1532
Prix
Cote
Cat.



N° 1533
Prix
Cote
Cat.



N° 1534
Prix
Cote
Cat.





N° 1535/
Prix 36B
Cote
Cat.



1535



1536

N° 1536A
Prix
Cote
Cat.



N° 1536B
Prix
Cote
Cat.



N° 1537/9
Prix
Cote
Cat.



N° 1540/1
Prix
Cote
Cat.







1970

N° 1621
Prix
Cote
Cat.



N° 1622
Prix
Cote
Cat.



N° 1623
Prix
Cote
Cat.





1623



1626



1627



1628



N° 1629
Prix
Cote
Cat.



N° 1630
Prix
Cote
Cat.



N° 1631
Prix
Cote
Cat.



N° 1632
Prix
Cote
Cat.



N° 1632
Prix
Cote
Cat.



N° 1634
Prix
Cote
Cat.



N° 1635
Prix
Cote
Cat.



N° 1636
Prix
Cote
Cat.



N° 1637/38
Prix
Cote
Cat.



N° 1639
Prix
Cote
Cat.



1640



1641





1591

1594


REPUBLIQUE FRANÇAISE
0,70
CHATEAU DE HAUTEFORT (DORDOGNE)


floralies internationales PARIS 1969
REPUBLIQUE FRANÇAISE
0,45
POSTES


REPUBLIQUE FRANÇAISE
POSTES
0,45
BATAILLE DU GARIGLIANO-MAI 1944
1969


ORGANISATION INTERNATIONALE DU TRAVAIL
1919 ~ 1969
0,70
REPUBLIQUE FRANÇAISE
ALBERT THOMAS


REPUBLIQUE FRANÇAISE
0,45
CHÂLON
CHÂLONS-SUR-MARNE


REPUBLIQUE FRANÇAISE
POSTES 1969
0,45
COMBATS DU MONT MOUCHE
1943 : OREL - MOSCOU - IVANOVO
1942
GENERAL LECLERC MARECHAL DE FRANCE
1944 - DEBARQUEMENT
1944
2e D.B.
LIBERATION DE STRASBOURG


REPUBLIQUE FRANÇAISE
POSTES 1969
0,45
1943 : OREL - MOSCOU - IVANOVO
1942
GENERAL LECLERC MARECHAL DE FRANCE
1944
2e D.B.
LIBERATION DE STRASBOURG


REPUBLIQUE FRANÇAISE
6 JUIN 1944
1963
0,45
PARACHUTISTES S.A.S. ET COMMANDOS F.F.L.


REPUBLIQUE
0,70
POSTES
FRANÇAISE championnats du monde de canoë-kayak
POUSO-S.P. MARNE - 1969


REPUBLIQUE
0,70
REPUBLIQUE FRANÇAISE
0,70
1769 ~ NAPOLEON BONAPARTE ~ 1821

N° 461
Prix
Cote
Cat.



N° 1612
Prix
Cote
Cat.



N° 1613
Prix
Cote
Cat.



N° 1614
Prix
Cote
Cat.



N° 1615
Prix
Cote
Cat.



N° 1616/8
Prix
Cote
Cat.



1616



1617



N° 1619/20
Prix
Cote
Cat.

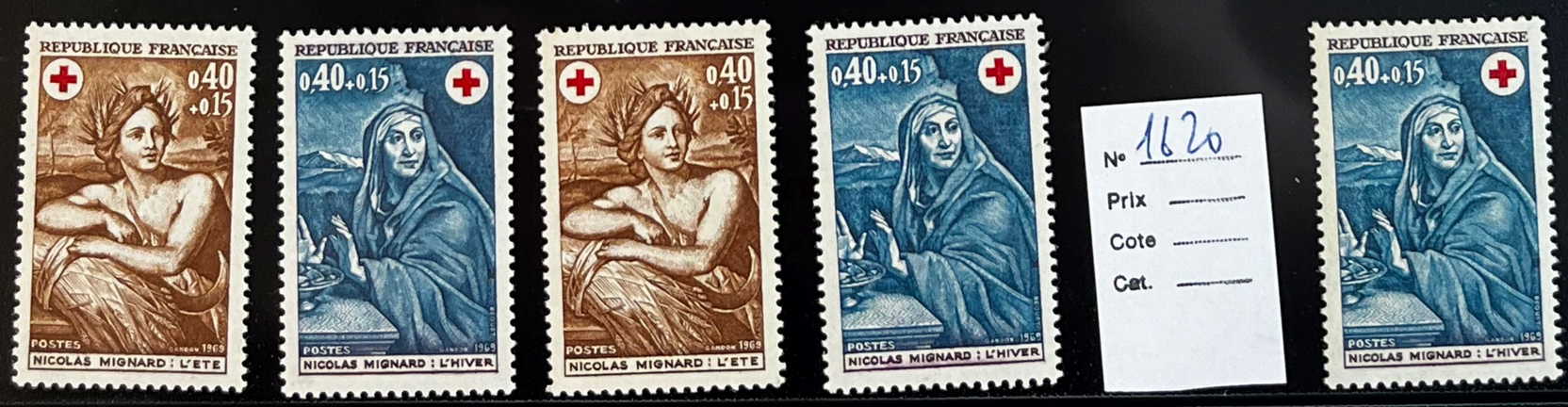

N° 1620
Prix
Cote
Cat.

N° 1571
Prix
Cote
Cat.



N° 1572
Prix
Cote
Cat.



N° 1573
Prix
Cote
Cat.



N° 1574
Prix
Cote
Cat.



N° 1575
Prix
Cote
Cat.



N° 1576
Prix
Cote
Cat.



N° 1577/79
Prix
Cote
Cat.



N° 1580/87
Prix
Cote
Cat.



1969

N° 1582/5
Prix
Cote
Cat.



1582





N° 1586/8A
Prix
Cote
Cat.



1586



1587



1588



N° 1589
Prix
Cote
Cat.



N° 1590
Prix
Cote
Cat.



N° 1642
Prix
Cote
Cat.



N° 1643
Prix
Cote
Cat.



N° 1644/7
Prix
Cote
Cat.







1647



N° 1648
Prix
Cote
Cat.



N° 1649
Prix
Cote
Cat.



N° 1650
Prix
Cote



N° 1651
Prix
Cote



N° 1652/4
Prix
Cote
Cat.







N° 1655/7
Prix
Cote
Cat.



1654





1657



N° 1658
Prix
Cote
Cat.



N° 1659
Prix
Cote
Cat.



N° 1660
Prix
Cote
Cat.



N° 1662 1/2
Prix
Cote
Cat.







1662



1971

N° 1663
Prix
Cote
Cat.



N° 1664
Prix
Cote
Cat.



N° 1664 c
Prix
Cote
Cat.



N° 1665
Prix
Cote
Cat.



N° 1666
Prix
Cote
Cat.



N° 1667 1/10
Prix
Cote
Cat.





1667

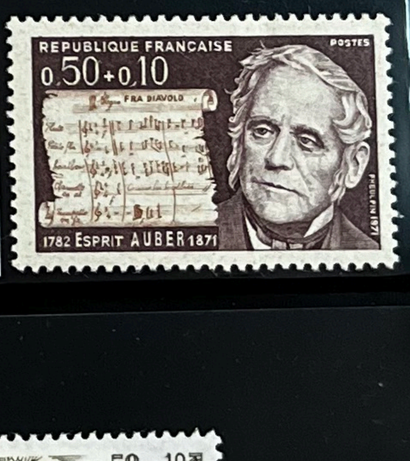

1668



N° 1671
Prix
Cote
Cat.



N° 1672 1/3
Prix
Cote
Cat.



1673



N° ~~1674~~
Prix
Cote
Cat.



N° ~~1675~~
Prix
Cote
Cat.



N° ~~1676~~ 1676
Prix
Cote
Cat.



1676



N° ~~1677~~ ~~1680~~
Prix
Cote
Cat.



1678



1679



1680



N° 1681
Prix
Cote
Cat.



N° ~~1682~~
Prix
Cote
Cat.





1683



1684



1685

RIQUEWIHR 0,90 — POSTES 1971 — REPUBLIQUE FRANÇAISE

1686

1687

27.5.71

96729

1,10 — REPUBLIQUE FRANÇAISE — POSTES 1971 — CHATEAU FORT DE SEDAN

1,40 — GORGES DE L'ARDÈCHE — 1971 — REPUBLIQUE FRANÇAISE

N° 1683/7
Prix
Cote
Cat.

REPUBLIQUE FRANÇAISE — 0,60 — SAINTE CHAPELLE DE RIOM

1,40 POSTES — 1,10 — REPUBLIQUE FRANÇAISE — 1971

0,65 POSTES — 0,90 — GORGES DE L'ARDÈCHE

N° 1688
Prix
Cote
Cat.

N° 1689/90
Prix
Cote
Cat.

1689

59e CONFERENCE DE L'UNION INTERPARLEMENTAIRE — 0,90 — POSTES 1971 — REPUBLIQUE FRANÇAISE

0,50 + 0,10 — POSTES — REPUBLIQUE FRANÇAISE

FRANÇAISE — PROTECTION DE LA NATURE — 0,60 — CAMELEON (ILE DE LA REUNION)

N° 1691
Prix
Cote
Cat.

CHAMBRES DE METIERS 1931 1971 — 0,90 — PROMOTION DE L'ARTISANAT

1692

25.9.71

N° 1713
Prix
Cote
Cat.



N° 1714/15
Prix
Cote
Cat.



N° 1716
Prix
Cote
Cat.



N° 1717
Prix
Cote
Cat.

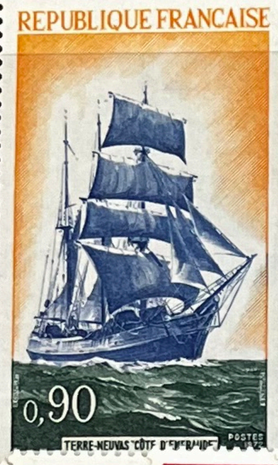

N° 1718
Prix
Cote
Cat.



N° 1719/20
Prix
Cote
Cat.





N° 1721
Prix
Cote
Cat.



N° 1722
Prix
Cote
Cat.



N° 1723
Prix
Cote
Cat.



N° 1724
Prix
Cote
Cat.



N° 1725
Prix
Cote
Cat.



N° 1726
Prix
Cote
Cat.



N° 1727/8
Prix
Cote



N° 1729/31
Prix
Cote
Cat.



1729



N° 1732/3
Prix
Cote
Cat.



1973

N° 1734
Prix
Cote
Cat.



N° 1735/6
Prix
Cote
Cat.



N° 1732
Prix
Cote
Cat.



N° 1738
Prix
Cote
Cat.



N° 1739
Prix
Cote
Cat.



N° 1740
Prix
Cote
Cat.









1741

1748

N° 1744/8
Prix
Cote
Cat.



N° 1749
Prix
Cote
Cat.



N° 1750
Prix
Cote
Cat.



N° 1751
Prix
Cote
Cat.



N° 1752/3
Prix
Cote
Cat.

N° 1754/5
Prix
Cote
Cat.



N° 1756
Prix
Cote
Cat.



1759













N° 1757/9
Prix
Cote
Cat.





N° 1760
Prix
Cote
Cat.



N° 1761
Prix
Cote
Cat.

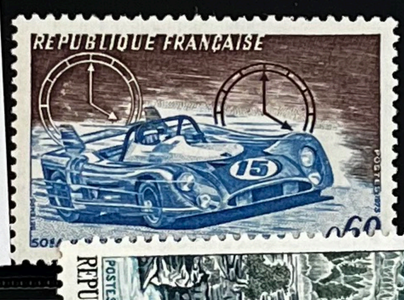

N° 1762
Prix
Cote
Cat.







N° 1763
Prix
Cote
Cat.



N° 1764
Prix
Cote
Cat.







N° 1765/6
Prix
Cote
Cat.





N° 1767
Prix
Cote
Cat.



N° 1768/9
Prix
Cote
Cat.







N° 1770
Prix
Cote
Cat.



N° 1771
Prix
Cote
Cat.



N° 1772
Prix
Cote
Cat.





N° 1773
Prix
Cote
Cat.



1775



N° 1774/76
Prix
Cote
Cat.





N° 1777
Prix
Cote
Cat.



N° 1778
Prix
Cote
Cat.



N° 1779/80
Prix
Cote
Cat.



N° 1781
Prix
Cote
Cat.



N° 1782
Prix
Cote
Cat.









N° 1692/4
Prix
Cote
Cat.

1694

N° 1698
Prix
Cote
Cat.

1693

N° 1698A
Prix (1695/98)
Cote

457

1699

REPUBLIQUE FRANÇAISE POSTES

0,30+0,10 JEUNE FILLE

0,50+0,10 L'OISEAU MORT

0,45 BARON ANTOINE PORTAL — CENT CINQUANTENAIRE DE L'ACADEMIE NATIONALE DE MEDECINE

1972

N° 1702/3
Prix
Cote
Cat.

1,00 POSTES

N° 1704
Prix
Cote
Cat.

1772 – DECOUVERTE DES ILES CROZET ET KERGUELEN — 0,90 REPUBLIQUE FRANÇAISE

0,90 XIIes JEUX OLYMPIQUES D'HIVER – SAPPORO 1972

N° 1705
Prix
Cote
Cat.

N° 1706/9
Prix
Cote
Cat.

1872 1936 — 0,50+0,10 Louis BLÉRIOT

1876 1963 — 0,50+0,10 Edouard BELIN

1708

1709

JOURNEE DU TIMBRE 1972 — FACTEUR RURAL A BICYCLETTE EN 1894

N° 1710
Prix
Cote
Cat.

0,45 MOIS MONDIAL DU CŒUR 1972

N° 1711
Prix
Cote
Cat.

N° 1712
Prix
Cote
Cat.

1,20 ABBAYE DE CHARLIEU

1974

N° 1783
Prix
Cote
Cat.



N° 1784
Prix
Cote
Cat.



N° 1785
Prix
Cote
Cat.





N° 1786
Prix
Cote
Cat.

N° 1787
Prix
Cote
Cat.



N° 1788
Prix
Cote
Cat.



N° 1789/90
Prix
Cote
Cat.







N° 1791
Prix
Cote
Cat.



N° 1792
Prix
Cote
Cat.



N° 1793
Prix
Cote
Cat.



N° 1794
Prix
Cote
Cat.



N° 1795
Prix
Cote
Cat.



N° 1796
Prix
Cote
Cat.



N° 1797
Prix
Cote
Cat.



N° 1798
Prix
Cote
Cat.



N° 1799
Prix
Cote



N° 1800
Prix
Cote
Cat.



N° 1801
Prix
Cote
Cat.



N° 1802/05
Prix
Cote
Cat.

1802





N° 1806/10
Prix
Cote
Cat.



N° 1811
Prix
Cote
Cat.





N° 1812
Prix
Cote
Cat.



N° 1813
Prix
Cote
Cat.



1814

7 -7.11.74

Cat.

N° 1814
Prix
Cote
Cat.



N° 1815
Prix
Cote
Cat.



N° 1816
Prix
Cote
Cat.



1816 a



N° 1817
Prix
Cote
Cat.



N° 1818
Prix
Cote
Cat.



N° 1819
Prix
Cote
Cat.



N° 1820
Prix
Cote
Cat.



N° 1821
Prix
Cote
Cat.



N° 1822/23
Prix
Cote
Cat.



1823



N° 1824/27
Prix
Cote
Cat.



1825



N° 1828/29
Prix
Cote
Cat.



1975

N° 1830/33
Prix
Cote



1831

1832

N° 1834/37
Prix
Cote
Cat.





N° 1838
Prix
Cote
Cat.



N° 1839
Prix
Cote
Cat.



N° 1840
Prix
Cote
Cat.



N° 1841
Prix
Cote
Cat.



N° 1842
Prix
Cote
Cat.



N° 1843
Prix
Cote
Cat.



N° 1844
Prix
Cote
Cat.



N° 1845
Prix
Cote
Cat.



N° 1846
Prix
Cote
Cat.



N° 1847
Prix
Cote
Cat.













1847



1848





1849

















1850

N° 1853
Prix
Cote
Cat.



N° 1854
Prix
Cote
Cat.



N° 1855
Prix
Cote
Cat.



N° 1856
Prix
Cote
Cat.



N° 1857
Prix
Cote
Cat.



N° 1858
Prix
Cote
Cat.



N° 1859
Prix
Cote
Cat.



N° 1860/61
Prix
Cote
Cat.





N° 1862
Prix
Cote
Cat.



1976

1863

1867

1868

1869

1870

1871

1872

1873

1874

1875

1876

1877/78

1879

1880/82

1883

1884

1885

N° 1943
Prix
Cote
Cat.



N° 1944
Prix
Cote
Cat.



N° 1945
Prix
Cote
Cat.



N° 1946
Prix
Cote
Cat.



N° 1947
Prix
Cote
Cat.



N° 1948
Prix
Cote
Cat.



N° 1949
Prix
Cote
Cat.



N° 1950
Prix
Cote
Cat.



N° 1951
Prix
Cote
Cat.



N° 1952
Prix
Cote
Cat.



N° 1953/56
Prix
Cote
Cat.













N° 1957
Prix
Cote
Cat.



N° 1958
Prix
Cote
Cat.

N° 1959/60
Prix
Cote
Cat.





N° 1961
Prix
Cote
Cat.



1978

N° 1962/79
Prix
Cote
Cat.



1962



1963



1965



1967



1970



1972



N° 1980
Prix
Cote
Cat.



N° 1981
Prix
Cote
Cat.



N° 1981A
Prix
Cote
Cat.



N° 1981B
Prix
Cote
Cat.



1982

N°
Prix
Cote
Cat.



N° 1983
Prix
Cote
Cat.



N° 1984
Prix
Cote
Cat.



1985

N°
Prix
Cote
Cat.



N° 1986/90A
Prix
Cote
Cat.



N° 1991
Prix
Cote
Cat.

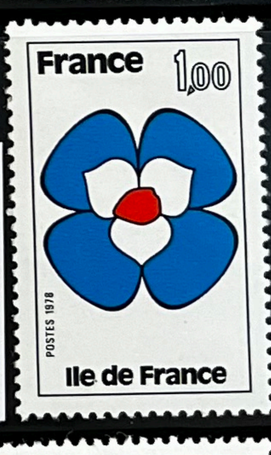

N° 1992
Prix
Cote
Cat.

N° 1993
Prix
Cote
Cat.

N° 1994
Prix
Cote
Cat.



1995

N°
Prix
Cote
Cat.



N° 1996/
Prix 2,00
Cote
Cat.



N° 2003
Prix
Cote
Cat.



N° 2004
Prix
Cote
Cat.



N° 2005
Prix
Cote
Cat.



N° 2006
Prix
Cote
Cat.



N° 2007
Prix
Cote
Cat.



N° 2008/9
Prix
Cote
Cat.



N° 2010
Prix
Cote
Cat.



N° 2011
Prix
Cote
Cat.



N° 2012
Prix
Cote
Cat.



N° 2013
Prix
Cote
Cat.



N° 2014
Prix
Cote
Cat.



N° 2015
Prix
Cote
Cat.



N° 2016
Prix
Cote
Cat.



N° 207
Prix
Cote
Cat.



N° 2018
Prix
Cote
Cat.



N° 2019
Prix
Cote
Cat.



N° 2020
Prix
Cote
Cat.



N° 2021
Prix
Cote
Cat.



N° 2022
Prix
Cote
Cat.



N° 2023
Prix
Cote
Cat.



N° 2024/5
Prix
Cote
Cat.





2025

N° 2026
Prix
Cote
Cat.



N° 2027
Prix
Cote
Cat.





1979

N° 2027
Prix
Cote
Cat.



N° 2029/32B
Prix
Cote
Cat.



N° 2033
Prix
Cote
Cat.



N° 2034
Prix
Cote
Cat.



N° 2035
Prix
Cote
Cat.



N° 2036
Prix
Cote
Cat.



N° 2037
Prix
Cote
Cat.

N° 2038
Prix
Cote
Cat.





N° 2039
Prix
Cote
Cat.



N° 2040/4
Prix
Cote
Cat.



N° 2045
Prix
Cote
Cat.



N° 2046/7
Prix
Cote
Cat.



N° 2048
Prix
Cote
Cat.



N° 2049
Prix
Cote
Cat.



N° 2050
Prix
Cote
Cat.



N° 2051
Prix
Cote
Cat.




FRANCE
2,00
DIANE AU BAIN-CHÂTEAU d'ECOUEN

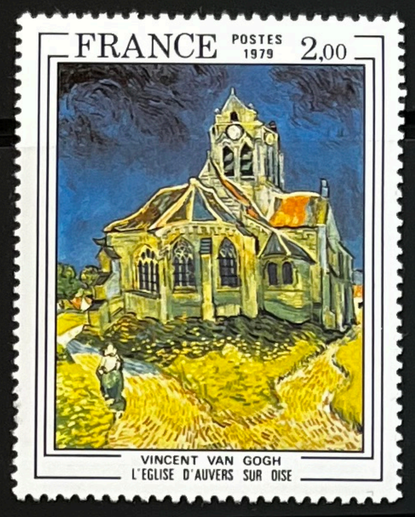
FRANCE POSTES 1979 2,00
VINCENT VAN GOGH
L'EGLISE D'AUVERS SUR OISE


Félix Guyon
1831-1920
1,80
France
Postes 1979


TELE COM 79
1 UIT
FRANCE 1,10


FRANCE 0,70
FRANCE 1,00
FRANCE 1,10
FRANCE 1,30
FRANCE 1,60
FRANCE 1,80
POSTES


FRANCE 1,30
POSTES

FRANCE 1,10
FRANCE 1,30
POSTES

POSTES 1979 0,45 FRANCE
CHÂTEAU DE MAISONS-LAFFITTE


LORRAINE
FRANCE 2,30


ÉCOLE CENTRALE DES ARTS ET MANUFACTURES
1829 1979
POSTES 1979
1,80
FRANCE


POSTES
FRANCE
1979
3,00
1978


FRANCE
POSTES 1979
3,00
Chapelain Midy


1,60
CHAMPIONNATS DU MONDE DE JUDO
FRANCE 1979 POSTES


EGLISE JEANNE D'ARC ROUEN
1,10 + 0,30 FRANCE


EGLISE JEANNE D'ARC ROUEN
1,30 + 0,30 FRANCE


FRANCE
POSTES
M.POUZET
C.HALEY
LA LUTHERIE
1,30

1980

N° 2073
Prix
Cote
Cat.





N° 2074
Prix
Cote
Cat.

N° 2075
Prix
Cote
Cat.



N° 2076
Prix
Cote
Cat.



N° 2077
Prix
Cote
Cat.



N° 2078
Prix
Cote
Cat.



N° 2079
Prix
Cote
Cat.



N° 2080
Prix
Cote
Cat.



N° 2081/4
Prix
Cote
Cat.



N° 2085/6
Prix
Cote
Cat.





N° 2087
Prix
Cote
Cat.



N° 2088
Prix
Cote
Cat.



N° 2089
Prix
Cote
Cat.



N° 2090
Prix
Cote
Cat.



2090 a
Prix
Cote
Cat.







N° 2091
Prix
Cote
Cat.

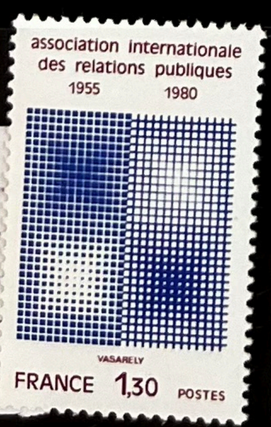

N° 2092
Prix
Cote
Cat.



N° 2093
Prix
Cote
Cat.



N° 2094
Prix
Cote
Cat.

N° 2095/
Prix 2,00
Cote
Cat.













N° 2101
Prix
Cote
Cat.



N° 2102
Prix
Cote
Cat.



N° 2103
Prix
Cote
Cat.



N° 2104
Prix
Cote
Cat.



N° 2104a
Prix
Cote
Cat.



N° 2105
Prix
Cote
Cat.

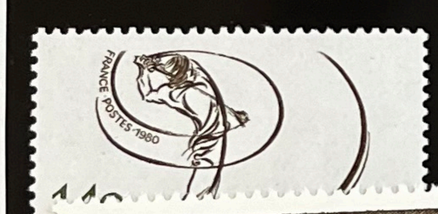

N° 2106
Prix
Cote
Cat.



N° 2107
Prix
Cote
Cat.



N° 2108
Prix
Cote
Cat.



N° 2109
Prix
Cote
Cat.

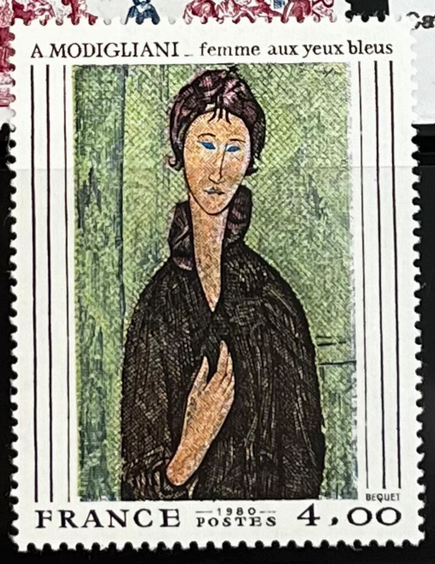

N° 2110
Prix
Cote
Cat.



N° 2111
Prix
Cote
Cat.



N° 2112
Prix
Cote
Cat.

N° 2113
Prix
Cote
Cat.

N° 2114
Prix
Cote
Cat.



N° 2115
Prix
Cote
Cat.



N° 2116/7
Prix
Cote
Cat.



1981

N° 2118/23
Prix
Cote
Cat.



N° 2124
Prix
Cote
Cat.



N° 2125
Prix
Cote
Cat.



N° 2126/30
Prix
Cote
Cat.



N° 2131
Prix
Cote
Cat.



N° 2132/5
Prix
Cote
Cat.



2132
x
e
t.



2133
x
e
t.



2134
x
e
t.



N° 2136
Prix
Cote
Cat.



N° 2137
Prix
Cote
Cat.

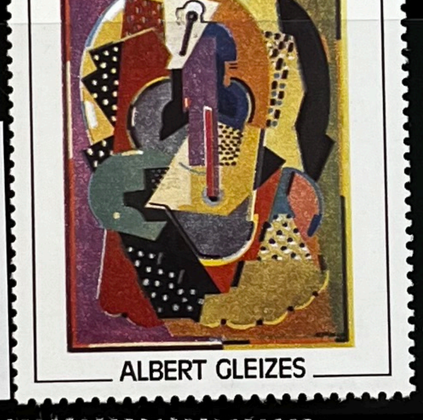

N° 2138/9
Prix
Cote
Cat.



N° 2140
Prix
Cote
Cat.



N° 2141
Prix
Cote
Cat.



N° 2142
Prix
Cote
Cat.



N° 2142A
Prix
Cote
Cat.



2143
x
te
t.

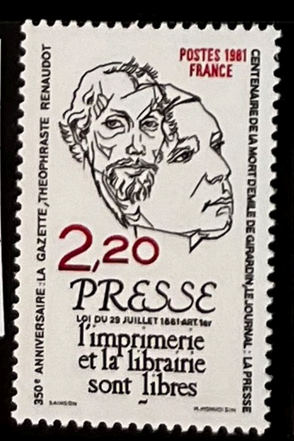

2144
x
e
t.



2145
x
e
t.

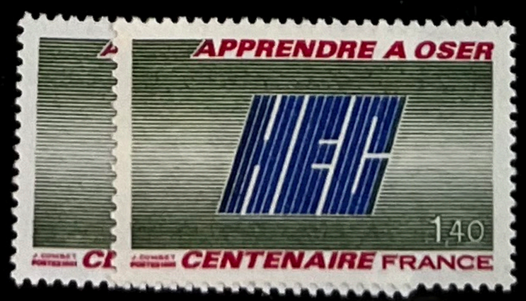

2146
x
e
t.



N° 2147
Prix
Cote
Cat.



2140



2152
x
te
t.



2148/53
ix
ote
t.



N° 2154
Prix
Cote
Cat.



N° 2155
Prix
Cote
Cat.



2156
rix
ote
t.



2157
x
e
.



2158
x
te
t.



2159
x
te
t.



2160
x
te
t.



N° 2161
Prix
Cote
Cat.



N° 2160/3
Prix
Cote
Cat.



N° 2164
Prix
Cote
Cat.



2165/6
x
te
t.



2167
rix
ote
t.

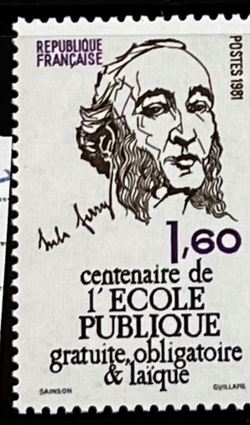

2168
x
te
t.



2169



N° 2170
Prix
Cote
Cat.



N° 2171
Prix
Cote
Cat.



N° 2172
Prix
Cote
Cat.



N° 2173
Prix
Cote
Cat.



2174
Prix
Cote
Cat.



2175/6
Prix
Cote
Cat.



2177
Prix
Cote
Cat.



1982

№ 2178/90
Prix
Cote
Cat.



№ 2191a
Prix
Cote
Cat.



№ 2192
Prix
Cote
Cat.



№ 2193/96
Prix
Cote
Cat.



№ 2195
Prix
Cote
Cat.



№ 2197
Prix
Cote
Cat.



№ 2198
Prix
Cote
Cat.



№ 2199
Prix 2200
Cote
Cat.



№ 2200A
Prix
Cote
Cat.



№ 2201
Prix
Cote
Cat.



№ 2202
Prix
Cote
Cat.



№ 2203
Prix
Cote
Cat.



№ 2204
Prix
Cote
Cat.

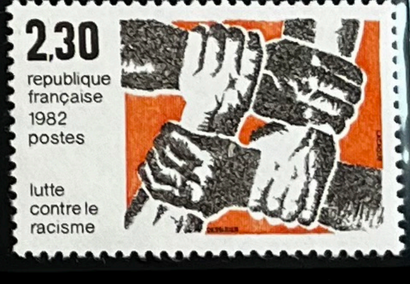

№ 2205
Prix
Cote
Cat.



№ 2206
Prix
Cote
Cat.



№ 2207
Prix 2208
Cote
Cat.



№ 2209
Prix
Cote
Cat.



№ 2210
Prix
Cote
Cat.



№ 2211
Prix
Cote
Cat.



№ 2212
Prix
Cote
Cat.



№ 2213
Prix
Cote
Cat.



N° 2214
Prix
Cote
Cat.

REPUBLIQUE FRANÇAISE 2,60 POSTES
SOMMET DES PAYS INDUSTRIALISES
Château de Versailles 1982

N° 2215
Prix
Cote
Cat.

REPUBLIQUE FRANÇAISE
Jules Vallès
1832-1885
160

N° 2216/17
Prix
Cote
Cat.

REPUBLIQUE FRANÇAISE
PHILEXFRANCE 82
REPUBLIQUE POSTES FRANÇAISE 6,00

N° 2218
Prix
Cote
Cat.

REPUBLIQUE FRANÇAISE
1,80
FREDERIC ET IRENE JOLIOT-CURIE

N° 2219
Prix
Cote
Cat.

1,60 1,60
REPUBLIQUE FRANÇAISE

N° 2220
Prix
Cote
Cat.

1,80 1,80
REPUBLIQUE FRANÇAISE

N° 2221
Prix
Cote
Cat.

2,60
REPUBLIQUE FRANÇAISE

N° 2224
Prix
Cote
Cat.

PREMIERE REALISATION D'UN ECLAIRAGE PUBLIC A L'ELECTRICITE GRENOBLE 14 JUILLET 1882
POSTES REPUBLIQUE FRANÇAISE 1,80

N° 2225/26
Prix
Cote
Cat.

1510 1581 Guillaume POSTEL
1,40 + 0,30
1,40 + 0,30
1,60 + 0,40
1,60 + 0,40
1,60 + 0,30

2226

REPUBLIQUE FRANÇAISE 1,40 + 0,50
MONDOR

N° 2228
Prix
Cote
Cat.

REPUBLIQUE FRANÇAISE 1,60 + 0,40
1882 1978 Robert DEBRÉ

N° 2229
Prix
Cote
Cat.

1,60 + 0,30
1851 1919 André CHANTEMESSE

2230
Prix
Cote
Cat.

REPUBLIQUE FRANÇAISE 1,80 + 0,40

2231
Prix
Cote
Cat.

REPUBLIQUE FRANÇAISE POSTES 1982 4,00
VERMEER "LA DENTELLIERE"

2232
Prix
Cote
Cat.

2,90
REPUBLIQUE FRANÇAISE
CHÂTEAU DE RIPAILLE HAUTE-SAVOIE
POSTES 1982

2233
Prix
Cote
Cat.

3,30
POSTES
FEDERATION NATIONALE DES SAPEURS-POMPIERS 1882 1982

2234
Prix
Cote
Cat.

4,00
REPUBLIQUE FRANÇAISE
BOYAN-LA FAMILLE

2235
Prix
Cote
Cat.

1,80
REPUBLIQUE FRANÇAISE 1982 POSTES
9 TRIONNETES

2236
Prix
Cote
Cat.

REPUBLIQUE FRANÇAISE POSTES 1982
1,60
rugby

N° 2237
Prix
Cote
Cat.

FRANÇAISE
1,80
ECOLES NORMALES SUPERIEURES
ULM SEVRES
SAINT-CLOUD
FONTENAY-AUX-ROSES
CACHAN

N° 2238
Prix
Cote
Cat.

1,80 REPUBLIQUE FRANÇAISE

2239/2244
Prix
Cote
Cat.

0,80
REPUBLIQUE FRANÇAISE

2244
Prix
Cote
Cat.

2245
Prix
Cote
Cat.

REPUBLIQUE FRANÇAISE POSTES 1982 4,00
BALTHUS La chambre turque

2246
Prix
Cote
Cat.

2,60
DECOUVERTE DU BACILLE DE KOCH
REPUBLIQUE FRANÇAISE

2247/8
Prix
Cote
Cat.

REPUBLIQUE FRANÇAISE 1,80+0,40
HOMMAGE A JULES VERNE

2249
Prix
Cote
Cat.

SAINTE THERESE D'AVILA
REPUBLIQUE FRANÇAISE 2,10

2250
Prix
Cote
Cat.

CAVELIER DE LA SALLE 1682
DÉCOUVERTE DE LA LOUISIANE
REPUBLIQUE FRANÇAISE
POSTES 3,25

2251
Prix
Cote
Cat.

Léon BLUM
1872 - 1950
1,80 REPUBLIQUE FRANÇAISE

1983

№ 2252
Prix
Cote
Cat.



№ 2253
Prix
Cote
Cat.



№ 2254
Prix
Cote
Cat.



№ 2255
Prix
Cote
Cat.



№ 2256
Prix
Cote
Cat.



№ 2257
Prix
Cote
Cat.



№ 2258
Prix
Cote
Cat.



№ 2259
Prix
Cote
Cat.



№ 2260
Prix
Cote
Cat.



№ 2261/2
Prix
Cote
Cat.



№ 2262A
Prix
Cote
Cat.



№ 2263
Prix
Cote
Cat.



№ 2264
Prix
Cote
Cat.



№ 2265
Prix
Cote
Cat.



№ 2266/9
Prix
Cote
Cat.



№ 2266/9
Prix
Cote
Cat.

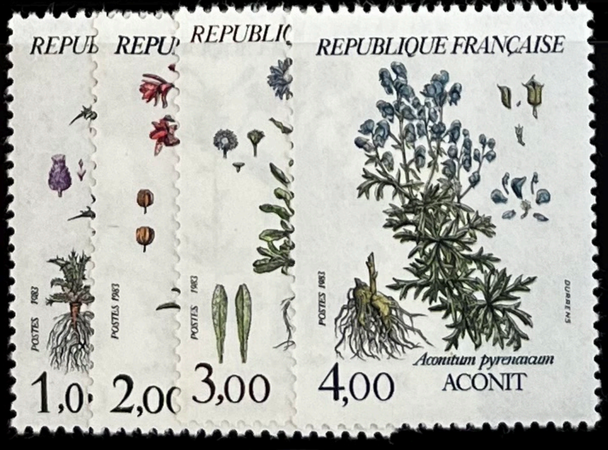

№ 2270/1
Prix
Cote
Cat.

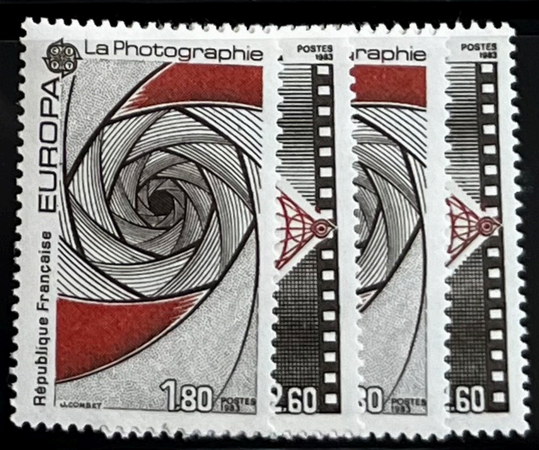

№ 2272
Prix
Cote
Cat.



№ 2273
Prix
Cote
Cat.



№ 2274
Prix
Cote
Cat.



№ 2275
Prix
Cote
Cat.



N° 2276
Prix
Cote
Cat.



N° 2277
Prix
Cote
Cat.



N° 2278
Prix
Cote
Cat.



N° 2280
Prix
Cote
Cat.



N° 2279/84
Prix
Cote
Cat.





N° 2285
Prix
Cote
Cat.



N° 2286
Prix
Cote
Cat.



N° 2287
Prix
Cote
Cat.



N° 2288
Prix
Cote
Cat.



N° 2289
Prix
Cote



N° 2290
Prix
Cote
Cat.



N° 2291
Prix
Cote
Cat.



N° 2292
Prix
Cote
Cat.



N° 2293
Prix
Cote
Cat.

N° 2294
Prix
Cote
Cat.

N° 2295/96
Prix
Cote
Cat.

N° 2297
Prix
Cote
Cat.

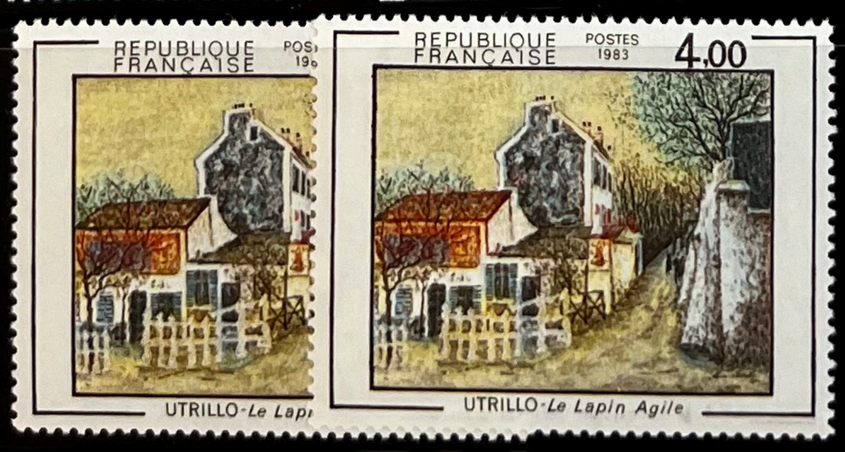

N° 2298
Prix
Cote
Cat.



1984

N° 2299
Prix
Cote
Cat.



N° 2300
Prix
Cote
Cat.



N° 2301
Prix
Cote



N° 2302
Prix
Cote
Cat.



N° 2303
Prix
Cote
Cat.



N° 2304
Prix
Cote
Cat.



N° 2305
Prix
Cote
Cat.

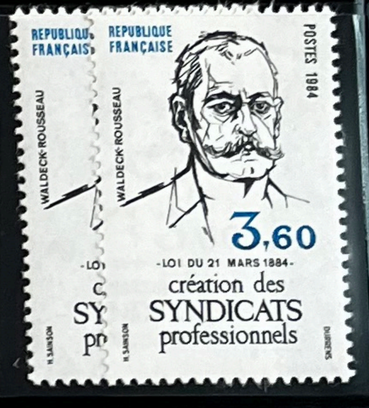

N° 2306
Prix
Cote
Cat.



N° 2307
Prix
Cote
Cat.



N° 2308
Prix
Cote
Cat.



N° 2309/10
Prix
Cote
Cat.



N° 2311
Prix
Cote
Cat.



2312/13



N° 2313A
Prix
(2312/13)
Cote
Cat.



N° 2314
Prix
Cote
Cat.



N° 2315
Prix
Cote
Cat.



N° 2316
Prix
Cote
Cat.



N° 2317
Prix
Cote
Cat.



2318
x
te
t.

2319
x
te
t.

2320
ix
ote
t.

2321
ix
te
t.

2321a

2322
x
te
t.

322a

1,70 2,10 3,00 1,70 1,70 2,10 2,10
REPUBLIQUE FRANÇAISE

No 2323/6
Prix
Cote
Cat.

POSTES·REPUBLIQUE FRANÇAISE 1,70 MONASTÈRE DE LA GRANDE CHARTREUSE 1084-1984
RANÇAISE ÔME 2,10 R CHEVAL
VAUBAN LA CITADELLE L'Eren-Mer
Phare de Cordouan

No 2327
Prix
Cote
Cat.

3.00
25e CONGRES
25e CONGRES INTERNATIONAL DE GEOGRAPHIE · REPUBLIQUE FRANCAISE
PARIS-ALPES 1984

No 2328/32
Prix
Cote
Cat.

REPUBLIQUE FRANÇAISE
Emile Littré 1801-1881 — 1,60+0,40
Jean Zay 1904-1944 — 0,40
Pierre Corneille 1606-1684 — 0,40
Gaston Bachelard 1884-1962 — 0,40
Jean Paulhan 1884-1968 — 0,40
Evariste Galois 1811-1832 — 0,40
postes 1984

No 2333
Prix
Cote
Cat.

REPUBLIQUE FRANÇAISE télécom 1 3,20 POSTES 1984

No 2334
Prix
Cote
Cat.

REPUBLIQUE FRANÇAISE 2,10 rame postale TGV POSTES 1984 P. FORGET

No 2335
Prix
Cote
Cat.

REPUBLIQUE FRANÇAISE CHATEAU de MONTSEGUR 3,70 POSTES 1984

No 2336
Prix
Cote
Cat.

REPUBLIQUE FRANÇAISE 2,40 1888-1941 Marx DORMOY

No 2337/40
Prix
Cote
Cat.

REPUBLIQUE FRANÇAISE 3,00 Accipiter N. Nisus ÉPERVIER D'EUROPE

2341
x
te

CENTENAIRE DE L'AUTOMOBILE Delamare-Debouteville Malandin coupe plan POSTES 1984 3,00

2342
rix
ote
t.

REPUBLIQUE FRANÇAISE 5,00 « La Pythie » ANDRE MASSON

2343
x
te
t.

REPUBLIQUE FRANÇAISE 5,00 LE PEINTRE PIÉTINÉ PAR SON MODÈLE HELION

2344
rix
ote
at.

REPUBLIQUE FRANÇAISE 2,10 1934 Président Vincent AURIOL 1984

2345
Prix
e

REPUBLIQUE FRANÇAISE 1984 POSTES "La Corbeille rose" CALY 2,10 +0,50

2345a

REPUBLIQUE FRANÇAISE 1984 POSTES "La Corbeille rose" CALY 2,10 +0,50

2346
lix
ote
t.

9e Plan 1984 1988 MODERNISER LA FRANCE 2,10

1985

N° 2347
Prix
Cote
Cat.



N° 2348/52
Prix
Cote
Cat.



N° 2353
Prix
Cote
Cat.



N° 2354
Prix
Cote
Cat.



RÉPUBLIQUE FRANCAISE
PERSONNAGES CÉLÈBRES
POSTES

N° 2355a/2360a
Prix
Cote
Cat.



N° 2362
Prix
Cote
Cat.



N° 2363
Prix
Cote
Cat.



N° 2364
Prix
Cote
Cat.



2367



T2368A



2371



2380



2388



2392



2392a



1986

CARNETS GOMMÉS A LA FIN DU CLASSEUR : PA_PRESS ----

№ 2395
Prix
Cote
Cat.



№ 2404/05a
Prix
Cote
Cat.



2409



2410



2411



2412

2413



2421



2427



2427a



№ 2451
Prix
Cote
Cat.



1987

N° 2452
Prix
Cote
Cat.



N° 2453
Prix
Cote
Cat.



N° 2454/59
Prix
Cote
Cat.



Cat.
2454a
2459a



N° 2461
Prix
Cote
Cat.



N° 2462/66
Prix
Cote
Cat.



N° 2467
Prix
Cote
Cat.

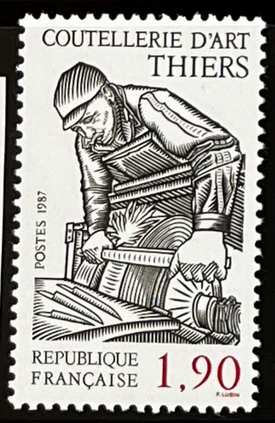

2468



2469



2470
x
te
.



2471/72
x
te
.



N° 2473/4
Prix
Cote
Cat.



N° 2475
Prix
Cote
Cat.



N° 2476
Prix
Cote
Cat.



N° 2477
Prix
Cote
Cat.



№ 2478
Prix
Cote
Cat.



№ 2479
Prix
Cote
Cat.



№ 2480
Prix
Cote
Cat.



№ 2481
Prix
Cote
Cat.



№ 2482
Prix
Cote
Cat.



№ 2483/6
Prix
Cote
Cat.



№ 2487/91
Prix
Cote
Cat.





№ 2492
Prix
Cote
Cat.



№ 2493/4
Prix
Cote
Cat.





№ 2495
Prix
Cote
Cat.



№ 2496
Prix
Cote
Cat.



№ 2497
Prix
Cote
Cat.



№ 2498
Prix
Cote
Cat.



№ 2498a



№ 2499
Prix
Cote
Cat.



№ 2500
Prix
Cote
Cat.



2539



2540



2541

2542



2543



2544



2545



2546



2547



2548



2549

2550



2551



2552

2553

2554a

2555



1989

№ 2560
Prix
Cote 1.10
Cat.

2562





№ 2561a/69a
Prix
Cote
Cat.



2564a
2569a

№ 2571
Prix
Cote

2573



2576

14 JUILLET 1989 - PARIS

Liberté Egalité Fraternité 89

BICENTENAIRE DE LA RÉVOLUTION FRANÇAISE ET DE LA DÉCLARATION DES DROITS DE L'HOMME ET DU CITOYEN

Liberté — Egalité — Fraternité

POSTES 2,20 1989

RÉPUBLIQUE FRANÇAISE

2577

2,20 + 0,60 POSTES 1989

Diligence Paris-Lyon

RÉPUBLIQUE FRANÇAISE JOURNÉE DU TIMBRE

2578

2,20 + 0,60 POSTES 1989

RÉPUBLIQUE FRANÇAISE JOURNÉE DU TIMBRE

N° 2579/83

Prix ~~2583A~~

Cote

Cat.

RÉPUBLIQUE FRANÇAISE — LA POSTE 1989

ARCHE DE LA DÉFENSE — TOUR EIFFEL — PARIS 1989 — GRAND LOUVRE — RÉPUBLIQUE FRANÇAISE — OPÉRA BASTILLE

2,20

2584

EUROPA
REPUBLIQUE FRANCAISE
JEUX d'ENFANTS LA POSTE 1989
2,20

2585

EUROPA
REPUBLIQUE FRANCAISE
JEUX d'ENFANTS LA POSTE 1989
3,60

2586

2,20
REPUBLIQUE FRANÇAISE
FORET de FONTAINEBLEAU

2587

REPUBLIQUE FRANCAISE
3,70
VAUX LE VICOMTE
LA POSTE 1989

2588

MORBIHAN
MALESTROIT
3,70
REPUBLIQUE FRANÇAISE
LA POSTE 1989

2590

UNION INTERNATIONALE DES TELECOMMUNICATIONS
CONFERENCE DE PLENIPOTENTIAIRES

2589

RÉPUBLIQUE FRANÇAISE
LA POSTE 1989
5,00
DAVID *Serment du Jeu de Paume - esquisse*

2591

Championnats du Monde de Cyclisme
Chambéry
LA POSTE 1989
RÉPUBLIQUE FRANÇAISE
2,20

2592
2594

SOMMET DE L'ARCHE
14-16 JUILLET 1989
LA POSTE
2,20

2600

CONDORCET 1743-1794
MADAME ROLAND 1754-1793
CAMILLE DESMOULINS 1760-1794
2,20
RÉPUBLIQUE FRANÇAISE
LA POSTE 1989