PRO JUVENTUTE 1953
5+5 HELVETIA

ALPHIRTENFEST UNSPUNNEN-INTERLAKEN
20
HELVETIA

LUDWIG PEYER 1924-1954
1FR.
HELVETIA

RHEINSCHIFFAHRT
HELVETIA 25

80
HELVETIA

PRO JUVENTUTE 1954
5+5 HELVETIA

HELVETIA
40

HELVETIA
30

EXPOSITION NATIONALE DE PHILATELIE LAUSANNE 1955
HELVETIA 5

5+5
CONFOEDERATIO HELVETICA

HELVETIA
10+10 CONFOEDERATIO HELVETICA

POSTES BERNE
14.V.-21.VI.1954
20
HELVETIA
BERNHARD REBER
COURVOISIER S.A.

1847-1947
10 HELVETIA
TD BAUMBERGER
COURVOISIER S.A.

SIMPLON 1906-1956
10 HELVETIA

1957 PRO PATRIA
20+10

1957 PRO PATRIA
5+5 HELVETIA

HELVETIA ZIVILSCHUTZ PROTECTION CIVILE PROTEZIONE CIVILE
20

PRO PATRIA 1958
20+10 HELVETIA

EUROPA
25
HELVETIA

Suisse 1958 Zurich
10
HELVETIA

75 ANS ARMÉE DU SALUT
1958
HELVETIA 40

PRO PATRIA 1958
30+10 HELVETIA

20
HELVETIA

zum Durchhalten
Altstoffe sammeln
10 helvetia

1906
1956
5 HELVETIA
BERNHARD REBER
COURVOISIER S.A.

70
HELVETIA

FRANÇOIS DE REYNOLD 1642-1722
1.50
HELVETIA

30
HELVETIA

UPU
1874 1949
10
HELVETIA

JOACHIM FORRER 1782-1833
2FR.
HELVETIA

PRO JUVENTUTE 1965
20+10
HANS ERNI
COURVOISIER S.A.

30
HELVETIA

25
HELVETIA


ČESKOSLOVENSKO
1Kčs
SMOLENICE


ČESKOSLOVENSKO
1Kč


ČESKOSLOVENSKO
50
HALÉŘŮ
50


ČESKOSLOVENSKO
50h
50h


ČESKOSLOVENSKO
40
40


50h
50h


ČESKOSLOVENSKO
B.I.T.193
1,50
1,50

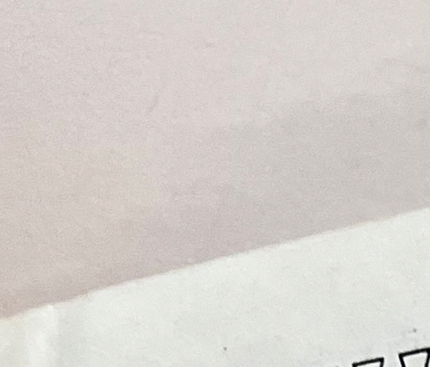
1Kčs
Národní divadlo Praha


ČESKOSLOVENSKO
2,00


POŠTA ČESKOSLOVENSKÁ
1 KORUNA 1


ČESKOSLOVENSKO
1,50 Kčs
PÁTÉ VÝROČÍ VÍTĚZNÉHO ÚNORU


ČESKOSLOVENSKO
10h


50h
ČESKOSLOVENSKO


ČESKOSLOVENSKO
1Kč
+50h


ČESKOSLOVENSKO
26VI.-2.VII.1961
60 h
DNY PŘÁTELSTVÍ
ČESKOSLOVENSKÉHO
A AFRICKÉHO LIDU


1Kčs


ČESKOSLOVENSKO
60h


DOPLATIT
40
POŠTA


ČESKOSLOVENSKO
40h
40h


ČESKOSLOVENSKO
10
h
KAREL KOVAŘOVIC 1862-1920


ČESKOSLOVENSKO
30
h


ČESKOSLOVENSKO
160
Kčs
50 LET ČSL. BOTANICKÉ SPOLEČNOSTI
LADISLAV ČELAKOVSKÝ 1834-1902


ČESKOSLOVENSKO
30h
15 VÝROČÍ
VÍTĚZNÉHO ÚNORA
1963


ČESKOSLOVENSKO
30h


1000


ČESKOSLOVENSKO
1,50
Kčs


ČESKOSLOVENSKO
1/4 IX. 1937
2
Kč
2
Kč


1Kč
ČESKOSLOVENSKO


3Kč
3Kč


ČESKOSLOVENSKO
60h
ČTYŘICET LET
VZNIKU SVAZU
SOVĚTSKÝCH
SOCIALISTICKÝCH REPUBLIK


ČESKOSLOVENSKO
3 Kčs


ČESKOSLOVENSKO
3 Kčs


30h
ČESKOSLOVENSKO

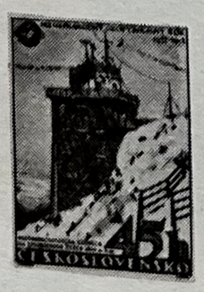
45h
ČESKOSLOVENSKO


75h
ČESKOSLOVENSKO


ČESKOSLOVENSKO
160
Kčs
1961
65 LET
ŘÍCHOVICE PRAHA


ČESKOSLOVENSKO
30h
ZÁVODNÍ JESLE A ŠKOLKY
MAMINKÁM KLID V PRÁCI


STÉ VÝROČÍ ZALOŽENÍ JEDNOTY ČS. MATEMATIKŮ A FYZIKŮ
FRANTIŠEK ZÁVIŠKA 1879-1945
40
h
KAREL PETR 1868-1950
ČESKOSLOVENSKO


ČESKOSLOVENSKO
KREMNICA
40h





















Taxes



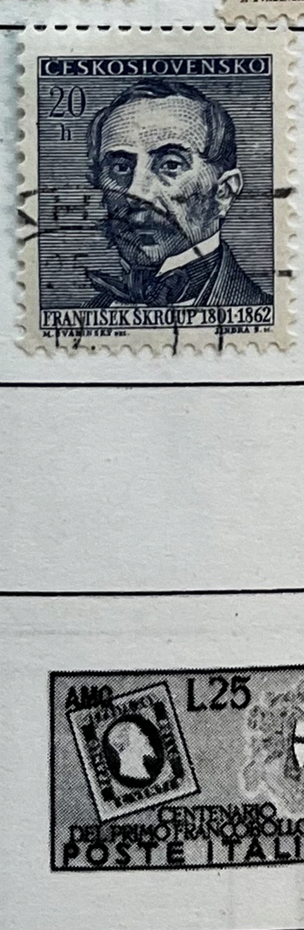



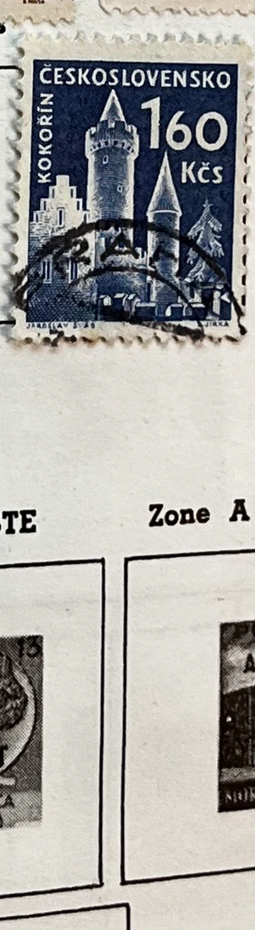



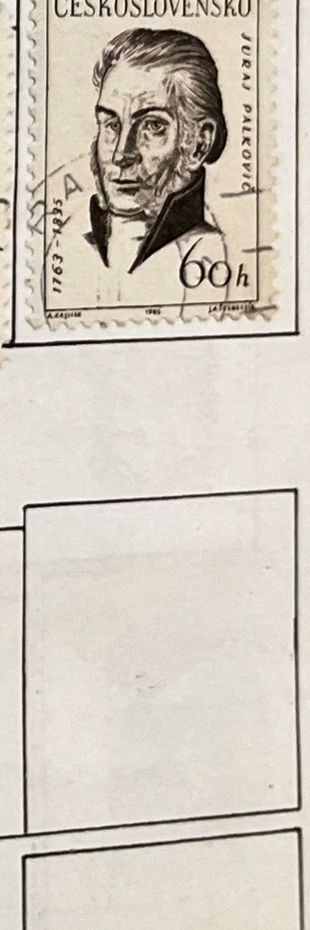

TRIESTE Zone A

TRIESTE Zone B

TURQUIE



20 CENTAVOS

20 CENTAVOS



EMP OTTOMAN



TÜRKİYE
5
ÇORUM
COURVOISIER S. A

TÜRKİYE
5
BURSA
COURVOISIER S. A







20



Beş Kuruş
10
PARA


TÜRKİYE
5
ÇANKIRI
COURVOISIER S.A

25

TÜRKİYE
5
DİYARBAKIR
COURVOISIER S.A

TÜRKİYE
5
ÇANAKKALE
COURVOISIER S.A

TÜRKİYE
5
DENİZLİ
COURVOISIER S.A


10
K.S

SEFKAT PULLARI
TÜRKİYE
ÇOCUK ESİRGEME KURUMU

TÜRKİYE
120
KARA
YOLLARI


MİLLİ
MÜDAFAA PULU

TÜRKİYE
TEVFİK FİKRET
10
KURUŞ
CUMHURİYETİ POSTALARI

10

TÜRKİYE
1
K

YOUGOSLAVIE























































YOUGOSLAVIE Poste Aérienne







QUATAR



ISTRIE









COLONIES ALLEMANDES



COLONIES ESPAGNOLES

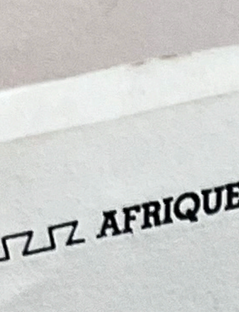

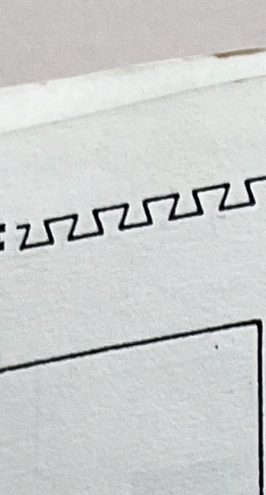

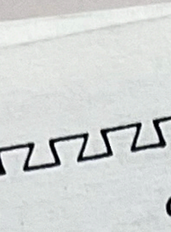



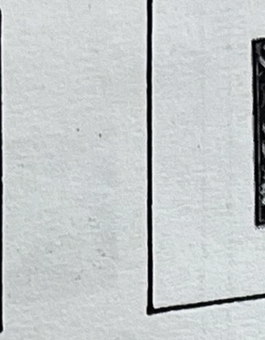



COLONIES ITALIENNES

























COLONIES ET POSSESSIONS ANGLAISES D'AFRIQUE
































































REPUBLIC OF SOUTH AFRICA
1c
REPUBLIEK VAN SUID-AFRIKA


CORONATION
SOUTH AFRICA
½d


SOUTH AFRICA


NATAL POSTAGE
ONE HALF-PENNY


NIGERIA
2½


15 CENTS


REPUBLIEK VAN
SUID-AFRIKA
2½c
1912 VOLKSPELE 1962
REPUBLIC OF
SOUTH AFRICA


REPUBLIEK VAN
SUID-AFRIKA
RUGBY
1859-1964
2½c
REPUBLIC OF
SOUTH AFRICA


REPUBLIEK VAN
SUID-AFRIKA
1863-1963
7½c
REPUBLIC OF
SOUTH AFRICA


REPUBLIEK VAN
SUID-AFRIKA
RUGBY
1859-1964
2½c
REPUBLIC OF
SOUTH AFRICA


½d
-NIGERIA-


GOLD COAST
1p.
1p.


GOLD COAST
1½p.
1½p.


GOLD COAST
½d
POSITION OF GOLD COAST


ST HELENA
½d
1d

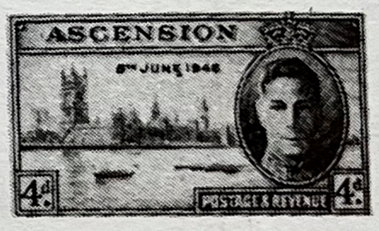
ASCENSION
8TH JUNE 1946
4d.
POSTAGE & REVENUE
4d.


BASUTOLAND
POSTAGE
REVENUE
1d.
1d.


BASUTOLAND
POSTAGE
REVENUE
2d.
2d.


BASUTOLAND


BASUTOLAND
POSTAGE
REVENUE
3d.
3d.


BASUTOLAND
POSTAGE
REVENUE
4d.
4d.

ZANZIBAR

CONGO BELGE


BELGISCH CONGO BELGE
COMITE SPECIAL DU KATANGA
3F.


CONGO BELGE
15
15
BELGISCH CONGO


CONGO BELGE
VRANCKX
BELGISCH CONGO


10 CENTIMES 10


8F
ONAFHANKELIJKHEID VAN DE KONGO 30-6-1960
BELGIË · BELGIQUE
INDEPENDANCE DU CONGO
30-6-1960


CONGO BELGE
3F.
BELGISCH CONGO


CONGO BELGE
6,50F
BELGISCH-CONGO


CONGO BELGE
5 BELGISCH CONGO 5


BELGISCH CONGO


CONGO BELGE
50c
BELGISCH CONGO


CONGO BELGE
BELGISCH CONGO


+25c
CONGO BELGE


+25c
CONGO BELGE


1831
1931
BELGISCH CONGO BELGE


75c
BELGISCH CONGO BELGE


2F
ANSELLIA
BELGISCH CONGO BELGE


3F
BELGISCH CONGO BELGE
COURVOISIER S.A.


25c
LITTONIA
BELGISCH CONGO BELGE
COURVOISIER S.A.


50c
ANGRAECUM
BELGISCH CONGO BELGE




BELGISCH CONGO
CONGO BELGE
7F
7F


1F
HIBISCUS
BELGISCH CONGO BELGE


CONGO 1F25 BELGE
BELGISCH CONGO


10c
DISSOTIS
BELGISCH CONGO BELGE
COURVOISIER S.A.


20c
VELLOZIA
BELGISCH CONGO BELGE
COURVOISIER S.A.


1,50F
SCHIZOGLOSSUM
BELGISCH CONGO BELGE


BELGISCH CONGO
MACHT
50 CONGO BELGE C


XVe ANNIVERSAIRE DE LA DECLARATION UNIVERSELLE DES DROITS DE L'HOMME
25f
UNESCO
REPUBLIQUE DU CONGO


BELGISCH CONGO
CONGO BELGE


REPUBLIQUE DU CONGO
AIR
POSTES
7f


SERVICE POSTAL AERIEN
CONGO BELGE
BELGISCH CONGO
POSTLUCHTDIENST
5F


50 SERVICE POSTAL AERIEN C
CONGO BELGE
BELGISCH CONGO
C POSTLUCHTDIENST 50

COLONIES ET POSSESSIONS ANGLAISES D'AMERIQUE







































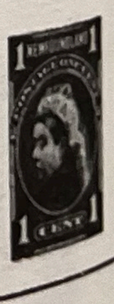







COLONIES ET POSSESSIONS ANGLAISES D'AMERIQUE





















REPUBLICA ARGENTINA
GANADERIA
15 CENTAVOS 15

5 REPUBLICA ARGENTINA 5
CINCO CENTAVOS

REPUBLICA ARGENTINA
5c

REPUBLICA ARGENTINA

REPUBLICA ARGENTINA
20

REPUBLICA ARGENTINA
MARIANO MORENO
5c

REPUBLICA ARGENTINA
5 CENTAVOS 5

REPUBLICA ARGENTINA
50 CENTAVOS 50

REPUBLICA ARGENTINA
50c
REPUBLICA ARGENTINA

REPUBLICA ARGENTINA
30c

REPUBLICA ARGENTINA
12 CENTAVOS 12

REPUBLICA ARGENTINA
GUILLERMO BROWN
20c

REPUBLICA ARGENTINA
1c
DOMINGO F. SARMIENTO

REPUBLICA ARGENTINA
SERVICIO OFICIAL
10c

REPUBLICA ARGENTINA
CENTENARIO DE LA MUERTE DEL GENERAL DON JOSE DE SAN MARTIN
1850-1950
25c

5 REPUBLICA ARGENTINA 5
1810 SAAVEDRA 1910
CINCO CENTAVOS

80c TRIGO
ARGENTINA

ARGENTINA
CORREOS
CATAMARCA
CUESTA DE CAPRIA
3 PESOS

REPUBLICA ARGENTINA
1 PESO
JURA DE LA CONSTITUCION

REPUBLICA ARGENTINA
CENTAVOS

CENTENARIO DE LA BOLSA DE COMERCIO
1854 1954

ARGENTINA
CORREOS
FLORENTINO AMEGHINO
1854-1911
2,40 PESOS
CASA DE MONEDA DE LA NACION

COMISION NACIONAL DE INVESTIGACIONES ESPACIALES
18 PESOS
CORREO AERIO
SECRETARIA DE AERONAUTICA
REPUBLICA ARGENTINA
CASA DE MONEDA

GRAL JOSE DE SAN MARTIN
4 PESOS
CORREOS
ARGENTINA

LANAS
REPUBLICA ARGENTINA
30

GRAL JOSE DE SAN MARTIN
40c
ARGENTINA

GRAL JOSE DE SAN MARTIN
20c
ARGENTINA

REPUBLICA ARGENTINA
25c
UNION POSTAL UNIVERSAL
LXXV ANIVERSARIO

REPUBLICA ARGENTINA
1940

CENTENARIO DE LA UNION INTERNACIONAL
UIT
1865-1965
REPUBLICA ARGENTINA
18

ARGENTINE


CORREOS
12
PESOS
ARGENTINA
CASA DE MONEDA


20
CORREOS
ARGENTINA


REPUBLICA ARGENTINA
15
CENTAVOS
15


REPUBLICA ARGENTINA
5 CENTAVOS


20
ARGENTINA


20
PESOS
CORREOS
ARGENTINA


REPUBLICA ARGENTINA


1 50 PESOS CORREOS
ARGENTINA


10 DE JUNIO - DIA DE LA
5c
CORREOS
5c
REPUBLICA ARGENTINA


CAMPEONATO MUNDIAL DE TIRO 1949
REPUBLICA ARGENTINA
75c
CORREO AEREO


GANADERIA
1 PESO
ARGENTINA


REPUBLICA ARGENTINA
40c
CAÑA DE AZUCAR


REPUBLICA ARGENTINA
5c


CORREOS
10c
REPUBLICA ARGENTINA
EL RIEL ES NUESTRO
1948 - 1º MARZO - 1949


REPUBLICA ARGENTINA
5c
EXPOSICION de la
INDUSTRIA ARGENTINA


5c
5c
CRUZADA ESCOLAR POR LA PAZ MUNDIAL
CORREOS
REPUBLICA ARGENTINA
ARGENTINA


REPUBLICA ARGENTINA
5c
UN AÑO DE GOBIERNO
1946 - 4 DE JUNIO - 1947


REPUBLICA ARGENTINA
DEL GENERAL
CENTENARIO DE LA MUERTE
1850
20
CENTAVOS
1950
CENTAVOS


CENTENARIO DE LA BOLSA DE COMERCIO
1 PESO
1854 1954
ARGENTINA


CONGRESO NACIONAL DE PRODUCTIVIDAD Y BIENESTAR SOCIAL
3
PESOS
ARGENTINA


RESCATE DEL ANTARTICO EN LA ANTARTIDA
LA URUGUAYA
5c
1903 8 X 1953
ARGENTINA


REPUBLICA ARGENTINA
GANADERIA
20
CENTAVOS
20


CORREOS
REPUBLICA ARGENTINA
5 CENTAVOS

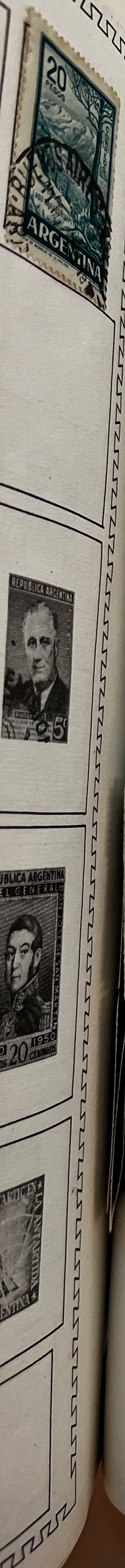
20
PESOS
ARGENTINA
REPUBLICA ARGENTINA
25
REPUBLICA ARGENTINA
GENERAL
SAN MARTIN
1950
20 CENTAVOS


12c
SERVICIO AEREO
SOBRETASA


REPUBLICA ARGENTINA
50c
CORREO AEREO


ARGENTINA




ARGENTINA
CORREOS
5
PESOS
TIERRA DEL FUEGO
RIQUEZA AUSTRAL


REPUBLICA ARGENTINA


REPUBLICA ARGENTINA
1
PESO


CORREO AEREO
REPUBLICA ARGENTINA

BRESIL


CORREIO
REIS 10 REIS
BRASIL CORREIO
CTS
100 REIS
BRASIL CORREIO
Cr$0,50
60
BRASIL CORREIO
300 REIS
BRASIL CORREIO
200 300 REIS
CORREIO Cr$ 5.00
BRASIL CORREIO
20 Rs
BRASIL CORREIO
CTS 10
PADRE BENTO
PRESERVAÇÃO DA CRIANÇA CONTRA O MAL DE HANSEN
CORREIO Cr$ 0.50
DUQUE DE CAXIAS
BRASIL CORREIO
5.000
CORREIO BRASIL Cr$ 1.00
DUQUE DE CAXIAS
CORREIO BRASIL
2$50
D. JOÃO VI
600 REIS 600
BRASIL CORREIO
1.200
OSWALDO CRUZ
CORREIO Cr$ 0.60
BRASIL
JOAQUIM MURTINHO
CORREIO Cr$ 1.00
BRASIL
DUQUE DE CAXIAS
VARIG
SERVIÇO POSTAL AÉREO NO BRASIL 1$400 REIS
BRASIL CORREIO
10 Rs
BRASIL CORREIO
200 300 REIS
BRASIL CORREIO
400 Rs 200 Rs
700 REIS CORREIO 700 REIS
BRASIL - CORREIO
RIO DE JANEIRO
REIS 1.200 REIS
BRASIL - CORREIO
RIO DE JANEIRO
REIS 1.200 REIS
BRASIL · CORREIO
CENTENARIO · DA · FUNDAÇÃO DO · RIO · GRANDE · DO · SUL
1737 · 1837
200 REIS
BRAZIL
CORREIO
50
TAXA DEVIDA
BRASIL CORREIO
2.000
REIS
TAXA DEVIDA
BRAZIL
500 50
QUINHENTOS REIS

BRESIL


1000
BRASIL


BRASIL · CORREIO
1938
400


BRASIL
1535-1935
CORREIO
300


BRASIL
100
CORREIO


BRASIL · CORREIO
REIS
400
REIS
400


CORREIO
200
BRASIL


BRASIL
REIS
200
REIS


SINDICATO CONDOR
BRASIL




BRASIL-CORREIO
800


BRASIL
CORREIO
CENTENÁRIO DA MORTE DE AUGUSTO COMTE 1957
Cr$ 2,50


BRASIL
CORREIO
Cr$ 2,50
1838 — 1938
CENTENÁRIO DA EFCB


BRASIL
CORREIO
JOGOS INFANTIS 1958
2,50


BRASIL CORREIO
100
RS


CORREIOS DO BRASIL
"In Memoriam"
Sir
Winston
Leonard
Spencer
Churchill
1965
200
CRUZEIROS

CANADA


CANADA
14
14


CANADA
5¢


10¢
10¢
POSTES CANADA POSTAGE


CANADA
3
CENTS


CHRISTMAS 1964 NOËL
CANADA 5


E II R
2¢
POSTES CANADA POSTAGE
2¢


2


E II R
4¢
POSTES CANADA POSTAGE


E II R
5¢
POSTES CANADA POSTAGE


15¢
CANADA


POSTES POSTAGE
2
CANADA


POSTES POSTAGE
5
CANADA


POSTES POSTAGE
4
CANADA


CANADA POSTAGE
1
ONE CENT
1


CANADA POSTAGE
2
CENTS
2


CANADA POSTAGE
3
THREE CENTS
3




CANADA
10
CENTS
10


CANADA POSTAGE
1
ONE CENT
1


CANADA
POSTES POSTAGE
2
CENTS
2


4¢
CANADA
POSTES POSTAGE


15
CENTS
CANADA
POSTES
POSTAGE


CANADA
POSTES POSTAGE
10 CENTS


5¢
VICTORIA
1862
1962
POSTES
CANADA POSTAGE


POSTAGE
POSTES
NORTHERN DEVELOPMENT
DÉVELOPPEMENT DU NORD
5¢
CANADA


CANADA
POSTES POSTAGE


8
CENTS
8


POSTES CANADA POSTAGE
3
CENTS
3


CHRISTMAS 1964 NOËL
CANADA 3


CANADA
4¢


CANADA
4
4


INTERNATIONAL CO-OPERATION YEAR 1965
CANADA
5
L'ANNÉE DE LA COOPÉRATION INTERNATIONALE 1965


1864 CANADA
Conference de QUÉBEC conference
5


TRANS-CANADA HIGHWAY
ROUTE TRANSCANADIENNE
CANADA POSTAGE POSTES 5¢


CANADA
UNITED UNI 5


COLOMBO PLAN
LE PLAN DE
POSTAGE
5¢
POSTES
CANADA

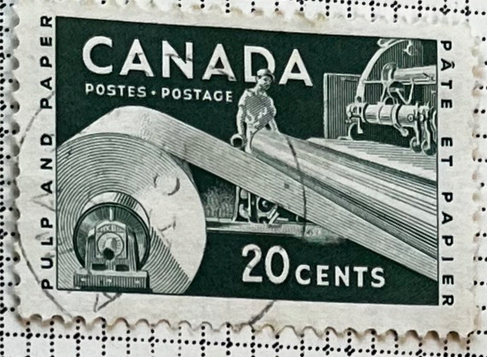
CANADA
POSTES • POSTAGE
PULP AND PAPER
PÂTE ET PAPIER
20 CENTS


CANADA
5
1668
VOYAGE OF THE
VOYAGE DU NONSUCH


25¢
POSTES POSTAGE


CANADA
5
1668
VOYAGE OF THE
VOYAGE DU NONSUCH

CANADA
5
1668
VOYAGE OF THE
VOYAGE DU NONSUCH


15
CENTS
CANADA
POSTES
POSTAGE

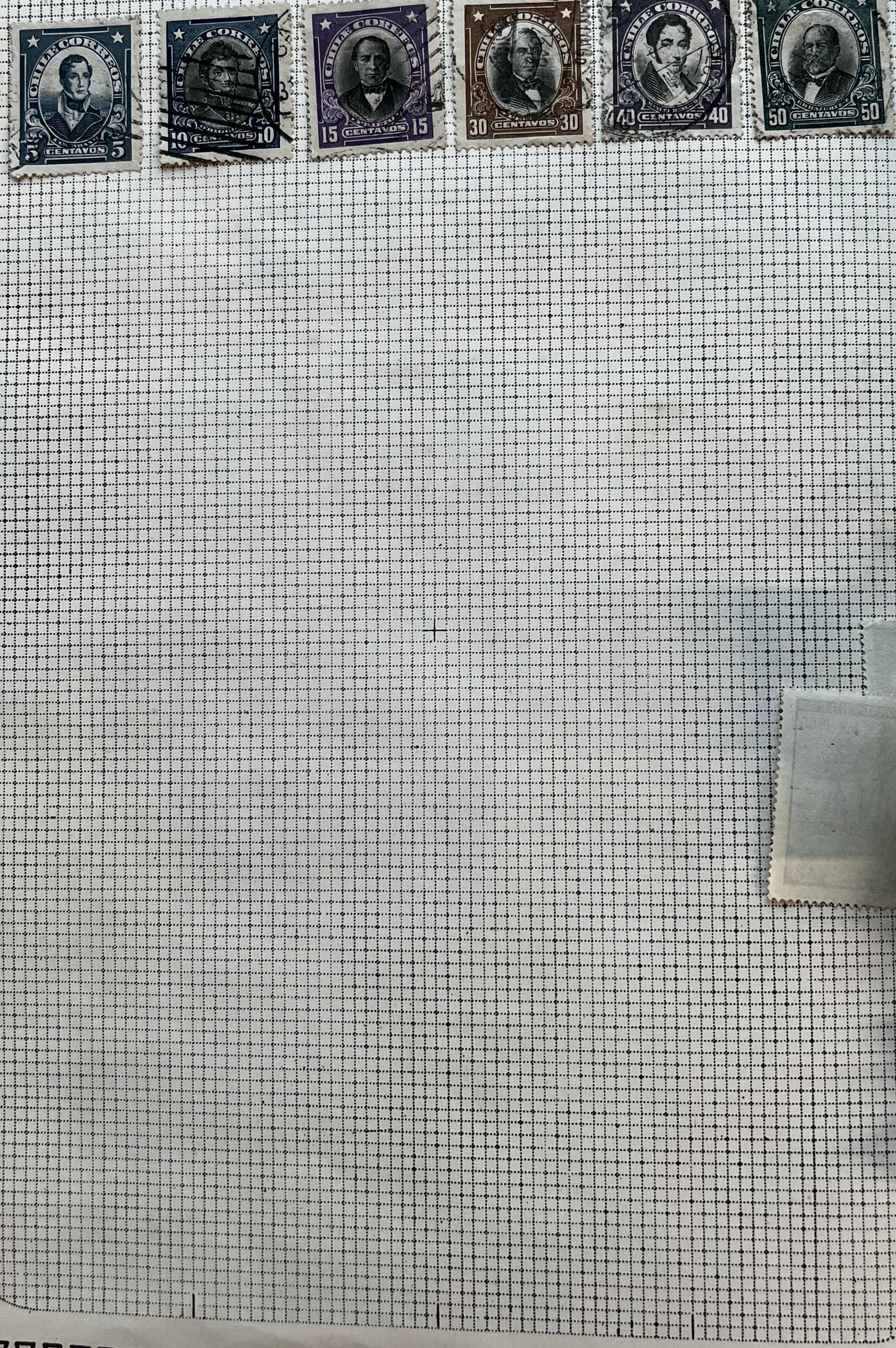
CHILE CORREOS
5 CENTAVOS 5
10 CENTAVOS 10
15 CENTAVOS 15
30 CENTAVOS 30
40 CENTAVOS 40
50 CENTAVOS 50

CHILI



TELEGRAFOS DEL ESTADO
UN PESO
CHILE


TELEGRAFOS DEL ESTADO
DIEZ CENTAVOS
CHILE
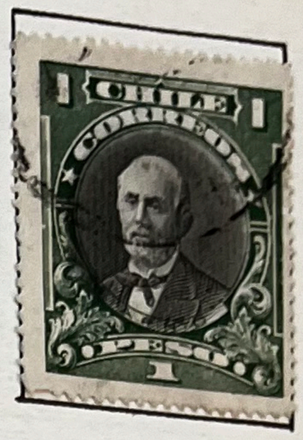
CHILE
CORREOS
PESO



CENTAVOS

CHILE
CENTAVOS

CORREOS DE CHILE

CHILE

REPUBLICA DE CHILE
CENTAVO
IMPUESTO

5ª CONFERENCIA
PANAMERICANA
20
CHILE
CENTAVOS

CHILE
CENTAVOS

CORREOS DE CHILE

CORREOS DE CHILE


CORREO AEREO
CHILE
6 PESOS 6

CORREOS
PORTE FRANCO
1
PESO
CHILE


CORREO AEREO
CHILE
40 CENTAVOS 40

CHILE
10

20

1
CENTAVO

CHILE CORREOS
CENTAVOS

CORREOS
CENTAVOS

COLOMBIE


CORREOS DE COLOMBIA
3
3
TRES CENTAVOS


10 COLOMBIA Cts
IV CENTENARIO 1538 1938
BOGOTA


CORREOS DE COLOMBIA
AEREO
25 Cts


CORREOS DE COLOMBIA
UN CENTAVO
1


5 COLOMBIA Cts
1538 IV CENTENARIO 1938
BOGOTA


COLOMBIA
1 CENTAVO 1


REPUBLICA DE COLOMBIA
CORREOS
NACIONALES
UN CENTAVO


3 COLOMBIA Cts
OLIMPIADA NACIONAL MANIZALES 1936-1937


10 COLOMBIA Cts


REPÚBLICA DE COLOMBIA
1865 1945
80º ANIVERSARIO DE LA MUERTE DE ANDRES BELLO
15 CENTAVOS 15
AMERICAN BANK NOTE COMPANY


CORREOS DE COLOMBIA
2 DOS CENTAVOS 2


REPUBLICA DE COLOMBIA
SOBREPORTE AEREO
15 CENTAVOS 15


15 COLOMBIA Cts
EXPOSICIÓN NACIONAL BARRANQUILLA
1936 — 1937


CORREOS DE COLOMBIA
5 5
CRUZADA NACIONAL


15 COLOMBIA Cts
1538 IV CENTENARIO 1938
BOGOTA


COLOMBIA 10c
EXTRA RAPIDO
1859
1959
RUTAS DEL CORREO EN 1859


10c COLOMBIA
1857
CENTENARIO DE MONS.
R. M. CARRASQUILLA
RECTOR DEL COLEGIO MAYOR
DE Nra. Sra. DEL ROSARIO-BOGOTA


COLOMBIA
SEMANA DE LA CARTA
CON MOTIVO DEL
XIV. CONGRESO
DE LA
UPU
1957
VENEZUELA
SANTOS
MICHELENA
ECUADOR
MARCOS
V CRESPO
COLOMBIA
R. ALCANTARA HERRAN
8 FIRMANTES DEL PRIMER CONVENIO POSTAL
BOGOTA EL 25 DE NOVIEMBRE DE 1919
10c

COSTA-RICA

























GROENLAND







CUBA











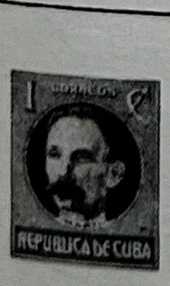











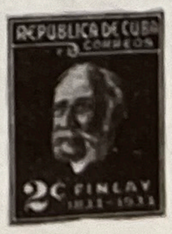

DOMINICAINE

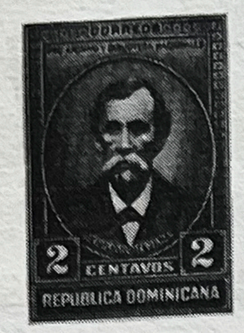



















EQUATEUR



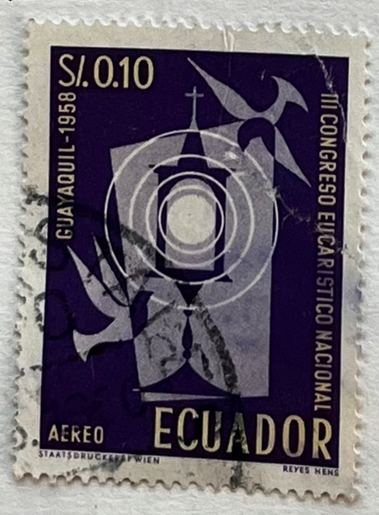
















UNITED STATES POSTAGE
WASHINGTON
2 CENTS


UNITED STATES POSTAGE
XIII OLYMPIC WINTER GAMES
LAKE PLACID NEW YORK
FEBRUARY 4 - 15, 1932
2 CENTS 2


UNITED STATES OF AMERICA
INDUSTRY AGRICULTURE
FOR DEFENSE
POSTAGE 2 CENTS


UNITED STATES OF AMERICA
ARMY AND NAVY
FOR DEFENSE
POSTAGE 2 CENTS


ARBOR DAY
2


U.S. POSTAGE
2


2


IN MY HONOR I WILL DO MY BEST
BOY SCOUTS OF AMERICA
UNITED STATES POSTAGE


U.S. POSTAGE 3¢
IN GOD WE TRUST
LIBERTY


1¢
U.S. POSTAGE


4¢
LINCOLN
U.S. POSTAGE


U.S. POSTAGE 11¢
IN GOD WE TRUST
LIBERTY


100th ANNIVERSARY
IDAHO
1890 - 1940
U.S. POSTAGE
3


UNITED STATES POSTAGE
½ CENT ½


UNITED STATES POSTAGE
1 CENT 1


UNITED STATES POSTAGE
2 CENTS 2


USA
21¢
UNITED STATES AIR MAIL

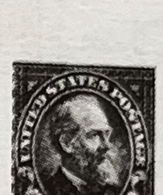
UNITED STATES POSTAGE
6 CENTS 6

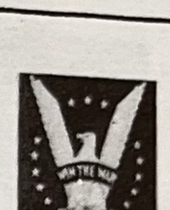
UNITED STATES POSTAGE
3¢


1867 · 1967
NATIONAL
GRAND


1954
1954
3¢
POSTAGE

AIR MAIL
UNITED STATES POSTAGE
STATES OF GUAM
POSTAGE


UNITED STATES OF AMERICA
2

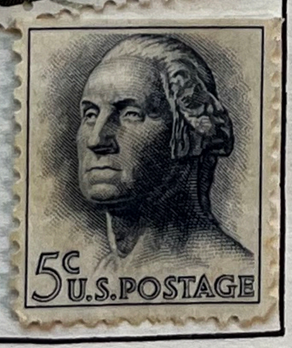
1954
1954
5¢ U.S. POSTAGE


CENTENARY OF THE TELEGRAPH
3¢
1844
1944
TED STATES POSTAGE


1912 ARIZONA 1962
U.S. POSTAGE 4¢


U.S. POSTAGE
THREE CENTS
N.R.A.
3


1873
1948
U.S. POSTAGE 3


2 CENTS
STATE POSTAGE


3


GREAT RIVER ROAD
U.S. POSTAGE
5¢


2

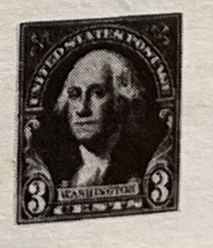
WASHINGTON
3

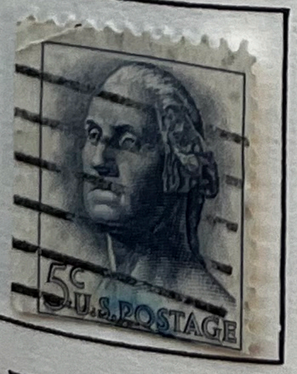
5¢ U.S. POSTAGE

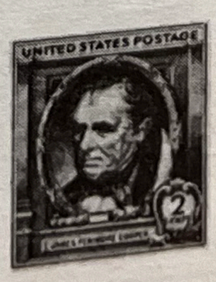
UNITED STATES POSTAGE
2


UNITED STATES POSTAGE
3

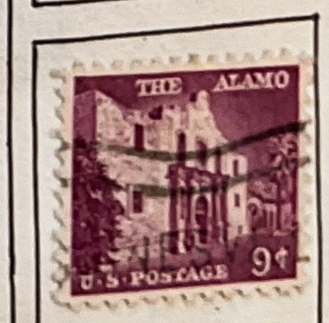
THE ALAMO
U.S. POSTAGE 9¢


ANDREW JACKSON
1¢
U.S. POSTAGE

ETATS-UNIS


UNITED STATES POSTAGE
2
TWO CENTS
2


5¢ CHRISTMAS
MEMLING · NATIONAL GALLERY OF ART


3¢
THE ALAMO
3¢


THE HERMITAGE
4½¢ U.S. POSTAGE


2
2


10¢
UNITED STATES POSTAGE
INDEPENDENCE HALL


U.S. POSTAGE
FOUNDER OF MEMORIAL POPPY
3¢
MOINA MICHAEL


UNITED STATES POSTAGE
ROBERT A. TAFT
4¢


1889 1939
3
UNITED STATES POSTAGE
3


JEFFERSON
2¢
U.S. POSTAGE


3¢
SYCAMORE HILL, OYSTER BAY, N.Y.


UNITED STATES POSTAGE
JAMES BUCHANAN
15 CENTS 15


U.S. Postage
IN MEMORY AND IN HONOR OF THE MOTHERS OF AMERICA
THREE CENTS


MONROE
5¢
U.S. POSTAGE


CALIFORNIA PACIFIC INTERNATIONAL EXPOSITION
1935 SAN DIEGO 1936
3
U.S. POSTAGE
3


UNITED STATES POSTAGE
GIV
GEORGE WASHINGTON
1 CENT


UNITED STATES POSTAGE
FOUNDER OF THE
3¢
AMERICAN RED CROSS
CLARA BARTON


5¢


AMERICAN CHEMICAL SOCIETY
3¢ U.S. POSTAGE 3¢


UNITED STATES POSTAGE
10¢
INDEPENDENCE HALL


UNITED STATES POSTAGE
3¢


3¢ U.S. POSTAGE
50TH ANNIVERSARY OF THE TRUCKING INDUSTRY


UNITED STATES POSTAGE


U.S. POSTAGE
2¢


300TH ANNIVERSARY VOLUNTEER FIREMEN
1649 1949
3¢
UNITED STATES POSTAGE
UNSELFISH PUBLIC SERVICE COURAGE DUTY


U.S. POSTAGE
3¢
3¢
FRANCIS SCOTT KEY

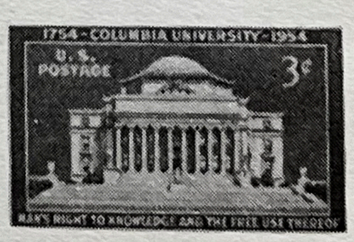
1754 - COLUMBIA UNIVERSITY - 1954
U.S. POSTAGE
3¢

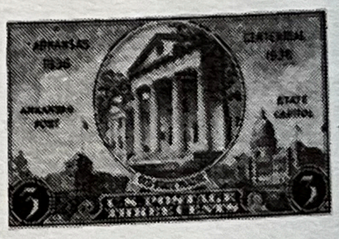
1639
1939
STATE CAPITOL


INTERNATIONAL TELECOMMUNICATION UNION
1865 1965
11¢
CENTS UNITED STATES POSTAGE


U.S.
AIRMAIL
15¢
LIBERTY FOR ALL

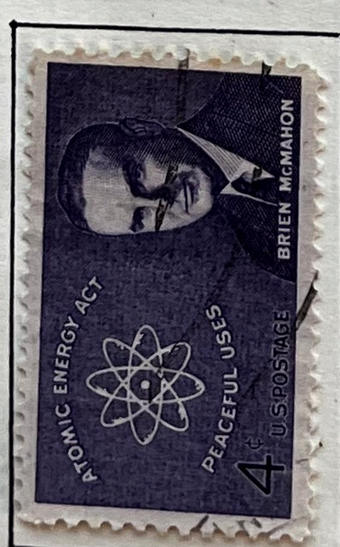
ATOMIC ENERGY ACT
PEACEFUL USES
4¢ U.S. POSTAGE
BRIEN McMAHON


U.S. POSTAGE
1848
1948
3
CENTS
3


300TH ANNIVERSARY
1639
1939
UNITED STATES
3 POSTAGE 3
THREE CENTS


UNITED STATES POSTAGE
GOLDEN GATE INTERNATIONAL EXPOSITION


JULY 4, 1960
U.S. POSTAGE
4c


UNITED STATES POSTAGE
3 CENTS


8¢
U.S. AIR MAIL


These IMMORTAL CHAPLAINS
3¢ UNITED STATES POSTAGE 3¢


UNITED STATES POSTAGE
JOHN ADAMS
2 CENTS 2


3¢


UNITED STATES POSTAGE
JEFFERSON
3 CENTS 3


1788 MISSISSIPPI TERRITORY 1948
U.S. POSTAGE
3¢


LINCOLN
U.S. POSTAGE


UNITED STATES POSTAGE 3¢
ALEXANDER HAMILTON BICENTENNIAL

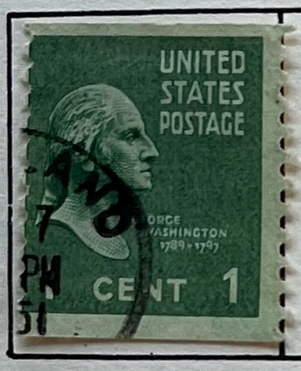
UNITED STATES POSTAGE
CENT 1


UNITED STATES POSTAGE
1½ CENTS 1½


UNITED STATES POSTAGE
2 CENTS 2


UNITED STATES POSTAGE
6 CENTS 6


UNITED STATES POSTAGE
10 CENTS 10


JEFFERSON
2¢
U.S. POSTAGE

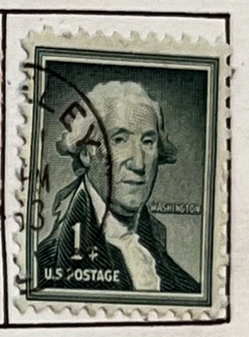
WASHINGTON
1¢
U.S. POSTAGE

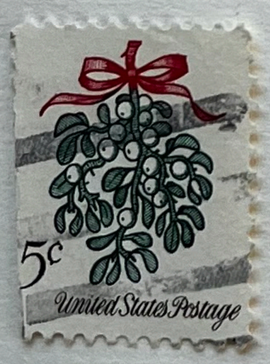
5¢
United States Postage


GARDENING
HORTICULTURE
U.S. POSTAGE
3¢


BRUSSELS
UNIVERSAL AND INTERNATIONAL EXHIBITION 1958
U.S. POSTAGE
3¢

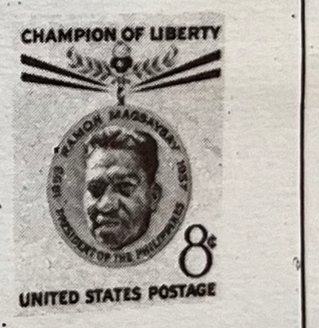
CHAMPION OF LIBERTY
8¢
UNITED STATES POSTAGE


5¢



ETATS-UNIS Poste Aérienne





















Express-Taxes-Service





GUATEMALA























HAITI



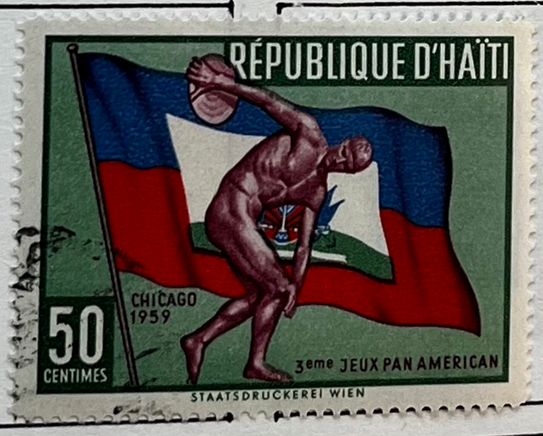







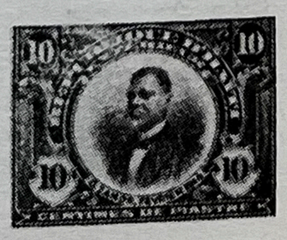
















AEREO MEXICO
$2
XI
R.MUÑOZ L.

Puebla
ARQUITECTURA
COLONIAL
20 CORREOS
CTS MEXICO

3


¢10
MEXICO
1965·66
¢10
MEXICO
1965·66




CORREOS MEXICO
SERVICIO AEREO

1939
CORREOS
MEXICO
10 CTS


50
SERVICIO
AEREO
50

CINCUENTA CENTAVOS

CORREOS·MEXICO
SERVICIO AEREO
VEINTE CENTAVOS

AGRICOLA-GANADERO
CORREOS MEXICO

EJERCITO RENOVADOR
CORREOS
20
CENTAVOS

CORREOS·MEXICO
CAMPAÑA CONTRA EL PALUDISMO

4
CENTAVOS
4

1 PESO
CORREO
AEREO
MEXICO

$2.00
CORREO
AEREO
MEXICO

MEXIQUE


MEXICO
15
15


CORREOS
DOS CENTAVOS
DOS CENTAVOS
MEXICO


20 CENT
CORREOS MEXICO


10
10


CORREOS MEXICO
5
SERVICIO
AEREO


40 CTS
CORREO
AEREO
MEXICO


EDIFICIOS
CORREOS·MEXICO
2 CENT 2
CENSOS·1939·1940


COMERCIAL
CORREOS·MEXICO
10 CENT 10
CENSOS·1939·1940


15
CENT




CORREO
PANAMA
S.S.PAULOVI
BASILICA SAN PEDRO


1910 REVOLUCION MEXICANA 1960
$ 1.20 -CORREO AEREO-MEXICO



PANAMA


CANAL ZONE POSTAGE
15 CENTS 15


10 REPUBLICA DE PANAMA 10
TELEGRAFOS
11 de Sep. 1926
5 cts.
10 10


CANAL ZONE POSTAGE
20 CENTS 20


REPUBLICA DE PANAMA
CORREOS
UN CENTESIMO DE BALBOA


REPUBLICA DE PANAMA
CORREOS
2 2
DOS CENTESIMOS


REPUBLICA DE PANAMA
HABILITADA
1/2 MEDIO CENTESIMO 1/2


REPUBLICA DE PANAMA
ANTILLAS
MEXICO
PACIFICO
2 CENTAVOS 2


ANTILLAS
PANAMA
MEXICO
1 CENTAVO


ANTILLAS
CANAL ZONE
PACIFICO
2 B.


CANAL ZONE POSTAL
10 CENTS 10


CORREOS
RETARDO
2 2
DOS Y MEDIO CENTAVOS 2 2


REPUBLICA DE PANAMA
CORREO AEREO
20 20
ENTREGA INMEDIATA
VEINTE CENTESIMOS DE BALBOA


CORREOS
SANTIAGO
2
CENTESIMOS


REPUBLICA DE PANAMA
B 0.24


SARACENI CARLO
PANAMA 0.01¢
DE LA RUE DE COLOMBIA


1640 VELASQUEZ
PANAMA 0.005¢
DE LA RUE DE COLOMBIA

NICARAGUA


NICARAGUA
3 CTS
CORREOS
1948


NICARAGUA
MODERNO ESTADIO NACIONAL
2 CTS
X SERIE MUNDIAL DE BASE BALL AMATEUR
1948


NICARAGUA
5 CTS
HOMENAJE A LA ONU


NICARAGUA
3 CTS
HOMENAJE A LA ONU


NICARAGUA
3 CTS
HOMENAJE A LA ONU


NICARAGUA
FAN
CORREOS
CORREOS
1 C


NICARAGUA
FAN
CORREOS
CORREOS
2 C


4 CENTAVOS


NICARAGUA
CENTAVOS 3


NICARAGUA


MARINA MERCANTE NICARAGUENSE, S.A.
AEREO
60 CTS.
AL SERVICIO DEL COMERCIO LA AGRICULTURA Y LA INDUSTRIA
NICARAGUA
HERACLIO FOURNIER - VITORIA


NICARAGUA A WILL ROGERS
HOMENAJE
AÉREO
INTERIOR
1931
1939
PAA
1931
ROGERS DESEMBARCANDO EN MANAGUA
2
CENTAVOS
2

PARAGUAY



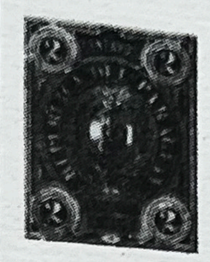



































PORTO-RICO

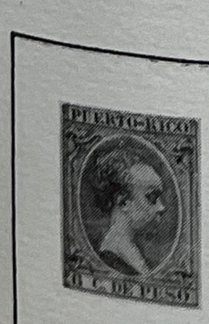













PEROU




PERU
CENTAVOS


UNION POSTAL UNIVERSAL
PERU
SETIEMBRE 10 DE 1895
FRANQUEO
UN CENTAVO


DOS CENTAVOS








DOS CENTAVOS




UNION POSTAL UNIVERSAL
PERU
1961
El Salvador
CENTENARIO DEPTO. SANTA ANA
22 Febro. 1855
¢2
EL SALVADOR, C.A.
CORREOS
WATERLOW & SONS LIMITED


DOS CENTAVOS


15 PERU 15
CENTAVOS 15


10 PERU 10
10 CENTAVOS 10

SALVADOR


U.P.U.
CENTRO AMERICA
CORREOS DE EL SALVADOR
PUENTE SOBRE EL RIO LEMPA
6
SEIS CENTAVOS
6


CORREOS DE EL SALVADOR
13
CENTAVOS
13


CORREOS
DE EL SALVADOR C.A.
Centro
COMERCIAL E
INDUSTRIAL
DE 1952
2 CENTAVOS


5
REPUBLICA MAYOR DE CENTRO AMERICA
CORREOS DE EL SALVADOR
CINCO CENTAVOS


CORREOS
DE EL SALVADOR C.A.
3
3
CENTAVOS


CORREOS DE EL SALVADOR, C.A.
1 CENTAVO


CORREOS EL SALVADOR
UN CENTAVO


CORREOS EL SALVADOR


CORREOS
DE EL SALVADOR, C.A.
1 CENTAVO 1


CORREOS DE EL SALVADOR C.A.
1 CENTAVO

URUGUAY


AÉREO
CORREO AEREO
PUERTO NACIONAL DE CARRASCO
$1
URUGUAY
IMP. NACIONAL




CORREOS
URUGUAY
1
PESO




REPUBLICA O. DEL URUGUAY
PALACIO LEGISLATIVO
12
12
25 DE AGOSTO 1825


URUGUAY
1914
8
CENTS


CENTESIMO


REPUBLICA O. DEL URUGUAY
1825 1825
2
DOS CENTESIMOS
2


URUGUAY
1914
1919
4
CENTESIMOS




URUGUAY
5
MILESIMOS
5


URUGUAY
1
CENTESIMO




REPÚBLICA ORIENTAL DEL URUGUAY
CORREOS
1
CENTÉSIMO
LA DOMA






5






REPÚBLICA ORIENTAL DEL URUGUAY
CORREOS
3
PASIONARIA (MBURUCUYÁ)
(PASSIFLORA CERULEA)
CENTÉSIMOS






REPUBLICA ORIENTAL
URUGUAY
5
CENTESIMOS
5


5




NARANJERO
URUGUAY
10.
$1
CORREO AEREO
IMP NACIONAL


CORREO AEREO
1.20
URUGUAY
IMP NACIONAL


CARDENAL AMARILLO
2.
$1
URUGUAY
CORREO AEREO
IMP NACIONAL

VENEZUELA


EEUU DE
VENEZUELA
CORREO
AÉREO
5 DE JULIO DE 1947
50 CÉNTIMOS 50
AMERICAN BANK NOTE COMPANY.


CENTIMOS




CORREOS DE VENEZUELA
1
BOLIVAR
1


Correos de Venezuela.
50
CENTIMOS
50


E.E.U.U. DE VENEZUELA
CORREOS
BOLIVARES
025
D.n CRISTOBAL MENDOZA




3
BOLIVARES
3


25
CENTIMOS
25


INSTRUCCION
VENEZUELA
5
CENTIMOS
5




CENTENARIO DE
PEDRO GUAL
SU MUERTE
CORREO AÉREO
0,75 VENEZUELA


VENEZUELA
OFICIAL
5
CENTIMOS
5


Salto Angel (Estado Bolivar)
0,05
VENEZUPLA
CORREOS

ASIE

Colonies et Possessions Anglaises d'ASIE







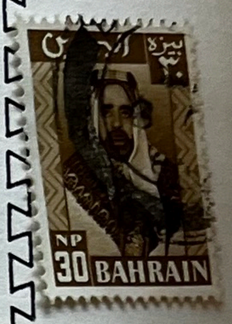















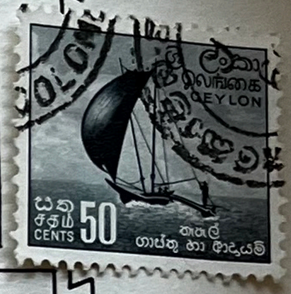















































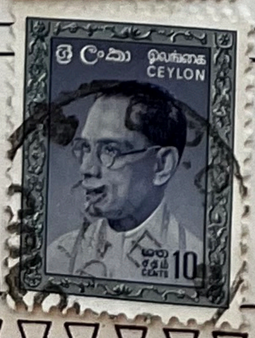









ASIE

COREE









ARMENIE









ETATS INDIENS



CHINE


中国人民邮政
特66.4-2 知识青年在农村 (381)1964


大清國
6
CHINA


日本郵便
100


CHINESE IMPERIAL POST
ONE DOLLAR


HALF CENT


中国人民邮政
8分
特66.4-3 知识青年在农村 (382)1964


10
日本郵便


日本郵便
5


日本郵便
8


30






HALF CENT


1




HALF CENT


30
30


3






1






40


4


自動化鍊鋼場
800
中國
人民郵政


之


8
中国人民邮政
特64.6-4 (209)1959


8
中国人民邮政
特64.6-5 (210)1959


日本郵便
100


中華民國郵政
10.00
拾圓


70
日本郵便


努力完成第一個五年建設計劃
8分
中國人民郵政
特 13.18-14
交通運輸
(96)1955


努力完成第一個五年建設計劃
8分
中國人民郵政
特 13.18-13
商業
(95)1955


中國人民郵政
100圓
特 1.8-1
(1)


華東人民郵政
70
中國人民解放軍廿二週年紀念

CHINE Etrangers

REPUBLIQUE de l'Extrême-Orient

FORMOSE





LIBAN













HEDJAZ





NEDJED



INDE







JOHORE



INDES NEERLANDAISES









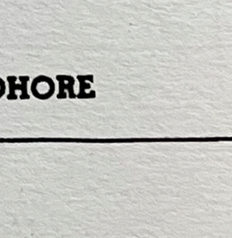



INDES PORTUGAISES






LES CÉDRES DE L'AMITIÉ
أرز الصداقة
POSTE AÉRIENNE
40 P. LIBAN
٤٠ ق لبنان

LIBAN
لبنان
POSTES
5 P.
٥ ق


LIBAN
لبنان
POSTE AERIENNE
100 P.
MORPHO CYPRIS
١٠٠ ق


ASIAN GAMES IV
DJAKARTA 1962
010
REPUBLIK INDONESIA


ASIAN GAMES IV
DJAKARTA 1962
020
REPUBLIK INDONESIA


1964
20.-
+5.-
KEPODANG
ORIOLUS CHINENSIS
REPUBLIK INDONESIA

IRAN




POSTES PERSANES
12

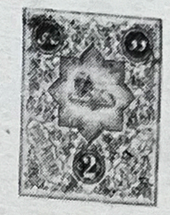
2


POSTES PERSANES
6
Ch


POSTES PERSANES
13
Ch


POSTES PERSANES
5
Kr




5R.
ریال ۵
IRAN
پست ایران


5R.
ریال ۵
IRAN
پست ایران




POSTES IRANIENNES


پست ایران
8TH. SESSION OF THE U.N. COMMISSION ON THE STATUS OF WOMEN
1-14 MARCH 1965 TEHRAN
IRAN
8R.
ریال ۸
اسفند ۱۳۴۳




IRAN


1R.
ریال ۱
IRAN
پست ایران


1R.
ریال ۱
IRAN
پست ایران



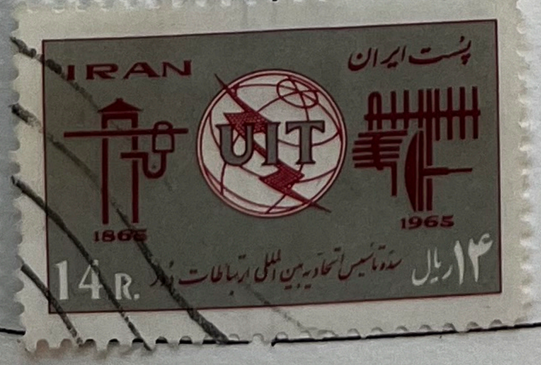
IRAN
پست ایران
UIT
1865
1965
14R.
۱۴ ریال


5
C



IRAN


POSTES PERSANES


5D




5
POSTES PERSANES
Drs.


IRAN
پست ایران
6R.
۶ ریال دیدار رسمی اعلیحضرت پادشاه برزیل


IRAN
پست ایران
8R.
۸ ریال دیدار رسمی اعلیحضرت پادشاه برزیل


پست ایران
14R.
۱۴ ریال
IRAN


MONGOLIA
МОНГОЛ ШУУДАН


پست ایران
14R. IRAN ۱۴ ریال


۱۴
ریال
IRAN


ישראל
0.20
ISRAEL


REPUBLIC OF IRAQ
POSTAGE
50
FILS
1ST ANNIV. OF 18TH NOV. REVOLUTION 1963

ISRAEL



















MANDCHOUKOUO

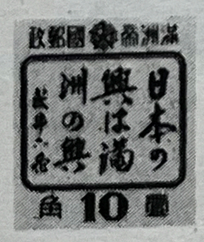















TOUVA


POSTA TOUVA
1936
Кор 35
35 Кор


ТЫВА
POSTA
Кор 2 Кор


المملكة المتوكلية اليمنية
1863 ✚ 1963
FREE YEMEN THANKS
SWISS RED CROSS FOR
AL-JAUF FIELD HOSPITAL
1963
١٨٦٣ ✚ ١٩٦٣
1/4 B.
POSTAGE MUTAWAKELITE KINGDOM OF YEMEN


POSTA TOUVA
ОҮЛЕМИТАЛ
КОР 2
2 КОР


POSTAGE
1к
TOUVA


1 TYBA
ASTAFA

YEMEN


المملكة المتوكلية اليمنية
1863 ✚ 1963
FREE YEMEN THANKS
SWISS RED CROSS FOR
AL-JAUF FIELD HOSPITAL
1963
١٨٦٣ ✚ ١٩٦٣
1/8 B.
POSTAGE MUTAWAKELITE KINGDOM OF YEMEN


المملكة المتوكلية اليمنية
1863 ✚ 1963
FREE YEMEN THANKS
SWISS RED CROSS FOR
AL-JAUF FIELD HOSPITAL
1963
١٨٦٣ ✚ ١٩٦٣
1/2 B.
POSTAGE MUTAWAKELITE KINGDOM OF YEMEN


YEMEN
1 BOGACHE 1


YEMEN
4 BOGACHE 4


YEMEN 1/2 B
المملكة المتوكلية اليمنية
١/٢ بقشه


YEMEN 1/8 B
المملكة المتوكلية اليمنية
١/٨ بقشه


YEMEN 1/4 B
المملكة المتوكلية اليمنية
١/٤ بقشه

COLONIES ET POSSESSIONS ANGLAISES D'OCEANIE

























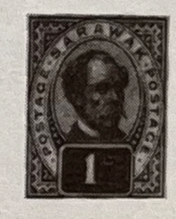















COLONIES ET POSSESSIONS ANGLAISES D'OCEANIE





















Espagne 1905

Espagne 1907

Espagne 1949

Espagne 1950

Espagne 1951

Espagne 1953

Espagne 1954

Espagne 1955

Espagne 1956

Espagne 1957

Espagne 1958

Espagne 1959

Espagne 1

5 PTAS ESPAÑA CORREOS

1'50 PTAS CORREOS ESPAÑA

40 CTS CORREOS ESPAÑA

50 CTS CORREOS ESPAÑA

80 CTS CORREOS ESPAÑA

1 PTA CORREOS ESPAÑA

CIF 60 70 CTS ESPAÑA CORREOS

CIF 60 5 PTAS ESPAÑA CORREOS

CIF 60 80 CTS ESPAÑA CORREOS

CIF 60 2'50 PTAS ESPAÑA CORREOS

1 CORREOS ESPAÑA

2'50 PTAS CORREOS ESPAÑA

EUROPA CEPT 5 PTAS · ESPAÑA

25 CTS MENÉNDEZ DE AVILÉS FLORIDA IV CENTENARIO DE CORREOS ESPAÑA

2 PTAS MENÉNDEZ DE AVILÉS FLORIDA IV CENTENARIO DE CORREOS ESPAÑA

IV CENTENARIO DE FLORIDA HERNANDO DE SOTO 70 CTS CORREOS ESPAÑA

IV CENTENARIO DE FLORIDA HERNANDO DE SOTO 2'50 PTAS CORREOS ESPAÑA

80 CTS PONCE DE LEÓN FLORIDA IV CENTENARIO DE CORREOS ESPAÑA

3 PTAS PONCE DE LEÓN FLORIDA IV CENTENARIO DE CORREOS ESPAÑA

IV CENTENARIO DE FLORIDA 1 PTA CABEZA DE VACA CORREOS ESPAÑA

IV CENTENARIO DE FLORIDA 5 PTAS CABEZA DE VACA CORREOS ESPAÑA

25 CTS CORREOS ESPAÑA

1'50 PTAS CORREOS ESPAÑA

ESPAÑA CORREOS 40 CTS

ESPAÑA CORREOS 2 PTAS CICLISMO

ESPAÑA CORREOS 80 CTS

ESPAÑA CORREOS 3 PTAS

70 CTS CORREOS ESPAÑA

2'50 PTAS CORREOS ESPAÑA

1 PTA ESPAÑA CORREOS REY SOBRE PATINES

5 PTAS ESPAÑA CORREOS

25 CTS ESPAÑA CORREOS III CENT.º S. VICENTE DE PAUL

1 PTA ESPAÑA CORREOS III CENT.º S. VICENTE DE PAUL

25 CTS ESPAÑA CORREOS Iª CENTª DE ALBENIZ

1 PTA ESPAÑA CORREOS Iª CENTª DE ALBENIZ

NAVIDAD 1960 1 PTA ESPAÑA CORREOS

80 CTS CORREOS ESPAÑA

5 PTAS ESPAÑA CORREOS

Espagne 1961

Espagne 1962

Espagne 1963

Espagne 1967

Espagne 1978

Espagne 1979











































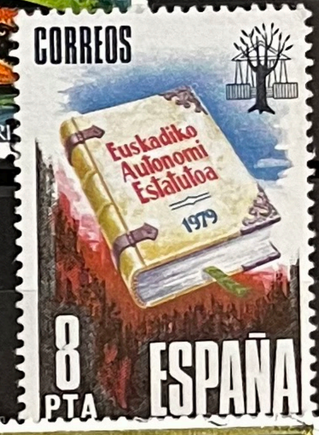





























Espagne 1980

16 PTA ESPAÑA

19 PTA ESPAÑA

8 PTA EUROPA ESPAÑA FEDERICO GARCIA LORCA

19 PTA EUROPA ESPAÑA

3 PTA correos ESPAÑA UTILICE TRANSPORTES COLECTIVOS

4 PTA correos ESPAÑA UTILICE TRANSPORTES COLECTIVOS

5 PTA correos ESPAÑA UTILICE TRANSPORTES COLECTIVOS

LA HACIENDA PUBLICA Y LOS BORBONES 8 PTA CORREOS ESPAÑA

8 PTA correos COPA MUNDIAL DE FUTBOL ESPAÑA 82

COPA MUNDIAL DE FUTBOL 19 PTA correos ESPAÑA 82

CORREOS 19 PTA ESPAÑA HELEN KELLER 1880-1968

50 ANIVº DE LA PRIMERA EXPOSICION FILATELICA NACIONAL CORREOS ESPAÑA 8 PTA

ESPAÑA EXPORTA PRODUCTOS SIDERURGICOS 5 PTA

ESPAÑA EXPORTA BUQUES 8 PTA correos ESPAÑA

ESPAÑA EXPORTA correos MAQUINARIA HERRAMIENTA 19 PTA ESPAÑA

ESPAÑA EXPORTA correos CALZADO 13 PTA ESPAÑA

Dia del Sello 1980 España Correos 8 PTA

II CENTENARIO DE LA BAJADA DE LA VIRGEN - LA PALMA 8 PTA CORREOS ESPAÑA

J. PEREZ DE AYALA 1880-1962 100 PTA CORREOS ESPAÑA

IV CENTENARIO DE LA FUNDACION DE BUENOS AIRES 19 PTA CORREOS ESPAÑA

Navidad 1980 correos 10 España pta NATIVIDAD CUÑA (LA CORUÑA) FNMT 1980

CONFERENCIA SOBRE LA SEGURIDAD Y LA COOPERACION EN EUROPA MADRID 1980 CORREOS 22 PTA ESPAÑA

22 PTA ALFREDO KINDELAN correos ESPAÑA 1980

Navidad 1980 correos 22 pts España LA CORUÑA FNMT 1980

CORREOS 25 CTS ESPAÑA EL BUEN PASTOR (MURILLO) FNMT

Espagne 1981













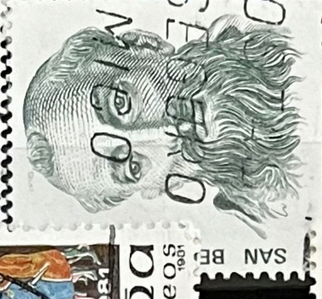



































Espagne 1982









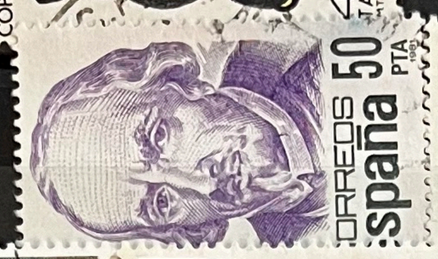















































Espagne 1983

ESTATUTO DE AUTONOMIA DE ANDALUCIA 1981

Estatuto de Autonomía de Cantabria · 1982

Europa

COMUNIDAD AUTONOMA DE LA RIOJA

Estatuto de Autonomía de la Región de Murcia

75 ANIV DEL MOVIMIENTO SCOUT

DIA DEL SELLO

PACHON NAV.

Espagne 1997



Espagne 1998







Espagne 1999







Espagne 2000









Espagne 2001







