CONGO

Unwatermarked

1901



1908





10 C
CARMINE
AND BLACK
32













5 Fr
CARMINE
AND BLACK
39

10 Fr
YELLOW GREEN
AND BLACK 40

1909









CONGO

Unwatermarked

1910



1915

BELGIAN CONGO

Booklet Pane

1915



BELGIAN CONGO

Booklet Pane

1915



BELGIAN CONGO

Booklet Pane

1915



FIGURE 8

BELGIAN CONGO

Booklet Pane

1915



CONGO

Unwatermarked

1921





















1922















Same Surcharge on
Stamp of 1910

10 C

On 5 C

GREEN AND BLACK

CONGO

Unwatermarked

1922



1923-24







1925



1925-26



Return to
RECORD & SPECIMEN DEPT.

JAN 10 1924



CONGO

Unwatermarked

1927





1928







CONGO

Unwatermarked

1931





1932







CONGO

Unwatermarked

1931-32

































Exploded Booklet 1937

CONGO BELGE. - BELGISCH-CONGO.

Le **présent carnet contient :**

8	timbres ordinaires	à fr.	**0,50**
16	idem	à fr.	**0,75**
16	idem	à fr.	**1,25**
8	idem	à fr.	**1,50**
8	idem	à fr.	**2,50**
16	timbres avion	à fr.	**1,00**
8	idem	à fr.	**4,50**

Dit boekje bevat :

8	gewone zegels	aan fr.	**0.50**
16	idem	aan fr.	**0,75**
16	idem	aan fr.	**1,25**
8	idem	aan fr.	**1,50**
8	idem	aan fr.	**2,50**
16	vliegtuigzegels	aan fr.	**1,00**
8	idem	aan fr.	**4,50**

Prix du carnet : 120 frs.
Prijs van het boekje : 120 fr.

Recommandations au public.

Libeller les adresses des correspondances en caractères latins et les mettre sur la partie inférieure de l'enveloppe dans le sens de la longueur.

Indiquer les adresses d'une manière suffisamment précise pour que la remise aux destinataires puisse avoir lieu sans recherches.

Coller les timbres-poste à l'angle droit supérieur du côté de la suscription.

Indiquer extérieurement l'adresse de l'expéditeur pour que l'envoi puisse lui faire retour en cas de non remise.

Aanbevelingen voor het publiek.

De adressen van de briefwisselingen in Latijnsche letteren schrijven en ze aanbrengen op het onderste gedeelte van den omslag in den zin van de lengte.

De adressen op eene voldoend nauwkeurige wijze vermelden, opdat de uitreiking aan de bestemmelingen zonder opzoekingen kunne geschieden.

De postzegels in den bovensten rechterhoek, langs de zijde van het adresopschrift plakken

Aan de buitenzijde het adres van den verzender aanbrengen, opdat de verzending hem, in geval van niet-bestelling, kunne teruggezonden worden.

Achetez vos timbres en carnets

Koopt uwe zegels in boekjes

Expédiez vos correspondances par AVION

Verzendt uwe briefwisseling per VLIEGTUIG

ERRATUM

(journ. et brochures)» :
lieu de «0,05».
aériennes».
s «ou journaux par 100 gr.»
la voie de Bangui seulement».
fois la mention «3.00» et lire :
énéral».

en (dagbl. en brochuren)» :
5» in plaats van «0,05».
oor luchtpost» :
dagbladen per 100 gr.». afschaffen.
nkel over Bangui».
vermelding «3,00».
ts : «Het algemeen tarief raadplegen».



DATEURS

Etablissements BUSATH

Emile TERFVE, Successeur

13, rue Montagne-aux-Herbes-Potagères. Bruxelles

Reg. Comm. 2850

Timbres en caoutchouc

Alphabets et chiffres en zinc découpé à jour.
Boîtes d'imprimerie avec caractères en métal et en caoutchouc.
Composteurs.
Numéroteurs.
Marqueurs de prix.
Pèse-lettres.
Pinces à sceller, œilleter et plomber.
Relieuses.
Perforeuses à dates.
Perforateurs.
Horodateurs.
Poinçons acier.
Porte-timbres.
Plaques avant pour autos
Plaques émaillées en tous genres.

LETTRES pour façades en tôle émaillée toutes teintes

Expéditions régulières pour la Colonie



TOURISTES

S
TRIELS

LGE
à l'organisa-
ation des
Colonie.

le S. A.
LLES
rsteen
12.52.10

TOERISTEN
HANDELAARS
NIJVERAARS

BEZOEKT

BELGISCH CONGO

Maximum **Comfort** dank zij de perfecte inrichting en de **Coordinatie** van het **Vervoer** van en naar de **Kolonie.**

Voor alle inlichtingen wende men zich tot de :

Agence Maritime Internationale S. A.

ANTWERPEN
1, Meir
Tel. 218.90 - 219.10 - 219.90
(25 lijnen)

BRUSSEL
41, Cantersteen
Tel. 11.17.65 - 12.52.10
Tel. Adr. «AGENMARIN



SEDEC

PARTOUT AU CONGO

LA SEDEC VEND TOUT

CONSULTEZ LA

AN OFFICIAL SCOTT ALBUM PAGE

letter's recipient as well as that of the postman. Perhaps of more influence was the growing strength of

FIGURE 3

The second set to use the two-part

There were three semi-postal issues with tabs, all depicting St. Martin sharing his cloak with a beggar. Each of these consists of eight stamps with the Scott #B17-24, also issued in 1911, is overprinted "*Charleroi 1911*" (*Fig. 8*). *Figure 9* shows two values from the

CONSIGNEZ VOS PRODUITS

AUX

ETABLISSEMENTS

OSTERRIETH S. A.

9, rue des Chênes

ANVERS

▽

MEILLEURES CONDITIONS





En participant à **Chaque** tranche de la

LOTER

La **I**
Et v
N

Met deel te

KOLO

Kan
En L
O N

L'OFFICE COLONIAL

DU MINISTERE DES COLONIES,

15, rue des Augustins,

Bruxelles.

▼

est un centre de documentation économique coloniale, ou tous renseignements utiles aux commerçants et industriels belges et congolais, peuvent être obtenus

consultez son BULLETIN MENSUEL


BELGISCH CONGO
SERVICE POSTAL AERIEN
LUCHTPOSTDIENST
CONGO BELGE


CONGO BELGE
SERVICE POSTAL AERIEN
LUCHTPOSTDIENST
BELGISCH CONGO

Vêtements irrétrécissables.
Coupe impeccable.
Prix les plus bas.
Malles extra-solides.
GRANDE MAISON DU CONGO
J. VANDER SMISSEN & H. LEUNIS
5, Rue du Gentilhomme, Bruxelles
Expédition au Congo de colis postaux.
Le plus grand choix de tissus de fantaisie.



Société Viticole et Vinicole S.A.
Anciennemer
Propriétaires
SCHENGEN
VINS E
Exportatio
Importation
Exportation
Pour vos voyages consultez la
CompagnieMaritimeBelges. A.
Boma, Matadi, Léopoldville, Elisabethville
l'Agence Maritime Internationale S. A.
Lobito
l'Agence Belge de l'Est-Africain
Dar-es-Salaam, Kigoma.
l'East African Shipping Agency.
Beira
Services impeccables

AN OFFICIAL SCOTT ALBUM PAGE

FIGURE 8

LES RÉCEPTEURS COLONIAUX

PHILIPS

"JUBILEE RADIOPLAYERS"

fruits de dix ans d'expérience en ondes courtes et en construction tropicale, ont créé la "NOUVELLE ECOUTE"

VENTE SEDEC SERVICE

Partout au Congo





Ce n'est pas un

MYSTÈRE!

Tout le monde le sait : pour bien se raser, il faut aiguiser sa lame ou son rasoir sur ***L'ALLEGRO***

ALLEGRO mod. Standard -
aiguise et repasse toutes les lames

ALLEGRO mod. Spécial -
pour lames à 2 tranchants seulement

AFFILOIR ALLEGRO -
pour rasoirs à main.

En vente dans les factoreries.

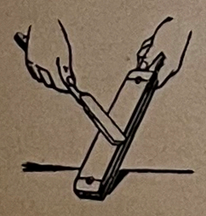

VAN PUT,
Meir, 99,
ANVERS



AN OFFICIAL SCOTT ALBUM PAGE

FIGURE

arms on the three lower values and King Leopold II on the rest (Scott #82-

FIGURE 8

CONGO

Unwatermarked

1934



1935















1937





CONGO

National Parks Issue

1937



CONGO

Unwatermarked

1938





1941





1941-42



CONGO

Unwatermarked

1942









CONGO

PLATE PROOFS WITH SECURITY PUNCH

1942









































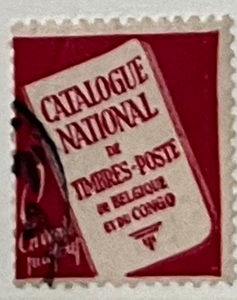



CONGO

Unwatermarked

1942









WATERLOW PLATE PROOFS

Imperf with security punch

1942



CONGO

Unwatermarked

1943



1947





CONGO

Unwatermarked

1947-48







































1948



CONGO

Unwatermarked

1949







1950



1950



CONGO

Unwatermarked

1951



1952-53



1953



CONGO

Unwatermarked

1954





1955



1955



CONGO

Unwatermarked

1958













1959



CONGO

Unwatermarked
1959

























1960

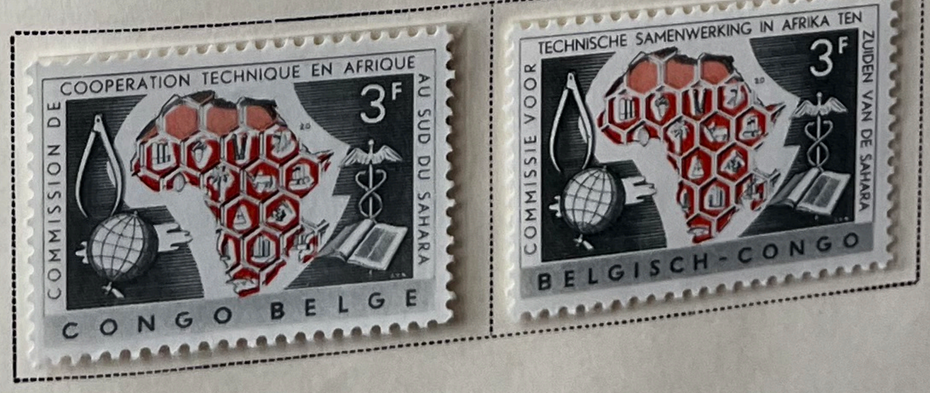

CONGO

SEMI-POSTAL STAMPS

Unwatermarked

1918







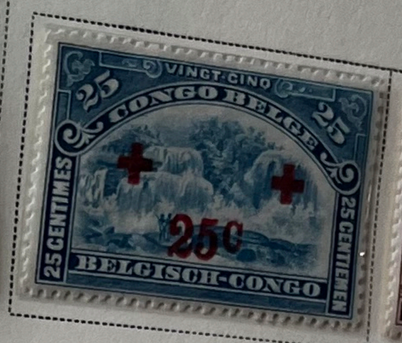

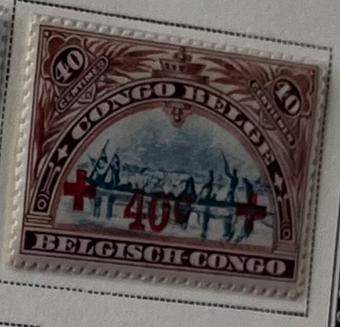





10 Fr + 10 Fr
GREEN
AND BLUE

5 Fr + 5 Fr
OCHRE
AND BLUE

1925



CONGO

SEMI-POSTAL STAMPS

Unwatermarked

1930









1936



CONGO

SEMI-POSTAL STAMPS

Unwatermarked

1936



1939





1942



CONGO

SEMI-POSTAL STAMPS

International Tourist Congress

1938



CONGO

SEMI-POSTAL STAMPS

Unwatermarked

1945

Stamps of 1942
Surcharged

Au profit de la Croix Rouge + 50 Fr. Ten voordeele van het Roode Kruis

On 50 C DEEP GREEN B34

Ten voordeele van het Roode Kruis + 100 Fr. Au profit de la Croix Rouge

On 1.25 F B35

ROSE RED AND BLACK

Like 1.25 F

3.50 F + 100 F

DARK OLIVE GREEN

B36

Au profit de la Croix Rouge + 100 Fr. Ten voordeele van het Roode Kruis

On 1.75 F B37

DARK GRAY BROWN











CONGO

SEMI-POSTAL STAMPS

1960





CONGO

AIR POST STAMPS
Unwatermarked

1920



1930



1934





BELGIAN CONGO

1937

Booklet Pane



BELGIAN CONGO

1937

Booklet Pane



CONGO

AIR POST STAMPS

Unwatermarked

1936



1942



inverted surcharge





CONGO

POSTAGE DUE STAMPS

Unwatermarked

1923-24





1929



1943



1957



The particular significance of the **"TAXES"** handstamp is questionable. The postal authorities of the Congo will not admit that they are special postage due stamps, although some specialists claim they are. Since the overprint is frequently found on mint stamps, it cannot be a cancellation.

























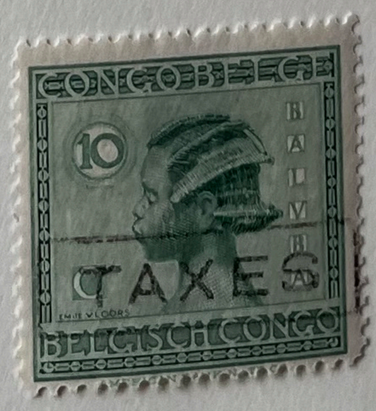





CONGO

PARCEL POST STAMPS
Unwatermarked
1887-93



Blue Surcharge
3 F 50 C
On 5 F
LILAC







Black Surcharge
3 F 50 C
On 5 F
GRAY





KATANGA

The Katanga Province of the Congo Republic seceded in July, 1960, but was not recognized as an independent state by most countries, although their stamps were tolerated in the international mails.

The United nations declared the secession ended in September, 1961, but the last troops did not surrender until September, 1963.


















10c
DISSOTIS
KATANGA
BELGISCH CONGO BELGE
COURVOISIER S. A.


15c
PROTEA
KATANGA
BELGISCH CONGO BELGE
COURVOISIER S. A.


20c
VELLOZIA
KATANGA
BELGISCH CONGO BELGE
COURVOISIER S. A.


25c
LITTONIA
KATANGA
BELGISCH CONGO BELGE
COURVOISIER S. A.


IPOMOEA
40c
KATANGA
BELGISCH CONGO BELGE
COURVOISIER S. A.


50c
ANGRAECUM
KATANGA
BELGISCH CONGO BELGE


60c
EUPHORBIA
KATANGA
BELGISCH CONGO BELGE
COURVOISIER S. A.


75c
OCHNA
KATANGA
BELGISCH CONGO BELGE
COURVOISIER S. A.


1F
HIBISCUS
KATANGA
BELGISCH CONGO BELGE
COURVOISIER S. A.


2F
KATANGA
BELGISCH CONGO BELGE


3F
COSTUS
KATANGA
BELGISCH CONGO BELGE
COURVOISIER S. A.


4F
NYMPHAEA
KATANGA
BELGISCH CONGO BELGE
COURVOISIER S. A.


5F
THUNBERGIA
KATANGA
BELGISCH CONGO BELGE
COURVOISIER S. A.


THONNINGIA
6.50F
KATANGA
BELGISCH CONGO BELGE
COURVOISIER S. A.


7F
GERBERA
KATANGA
BELGISCH CONGO BELGE
COURVOISIER S. A.


8F
GLORIOSA
KATANGA
BELGISCH CONGO BELGE
COURVOISIER S. A.


10F
SILENE
KATANGA
BELGISCH CONGO BELGE


CONGO BELGE
10c
HIPPOTRAGUS EQUINUS
BELGISCH CONGO BELGE
J. VAN NOTEN
COURVOISIER S.A.


CERATOTHERIUM SIMUM
20c
KATANGA
BELGISCH CONGO BELGE
J. VAN NOTEN
COURVOISIER S.A.


CONGO BELGE
40c
GIRAFFA
J. VAN NOTEN
COURVOISIER S.A.


50c
KATANGA
BELGISCH CONGO BELGE
J. VAN NOTEN
COURVOISIER S.A.


CONGO BELGE
GORILLA
1F
J. VAN NOTEN
COURVOISIER S.A.


1.50F
KATANGA
BELGISCH CONGO BELGE
J. VAN NOTEN
COURVOISIER S.A.


CONGO BELGE
COLOBUS
2F
BELGISCH CONGO
J. VAN NOTEN
COURVOISIER S.A.


LOXODONTA AFRICANA
3F
BELGISCH CONGO BELGE
J. VAN NOTEN
COURVOISIER S.A.


5F
OKAPIA
J. VAN NOTEN
COURVOISIER S.A.


6.50F
KATANGA
BELGISCH CONGO BELGE
J. VAN NOTEN
COURVOISIER S.A.


8F
SMUTSIA GIGANTEA
BELGISCH CONGO
J. VAN NOTEN


HIPPOTIGRIS
KATANGA
10F
TAUROTRAGUS ORYX
BELGISCH CONGO BELGE
J. VAN NOTEN
COURVOISIER S.A.



- Congo -

Guerriers Mobeka.

Lukuru - 5 Octobre 902 -

Nels, Bruxelles, Serie 14 No. 41

Carte Postale.

~~Postkaart.~~

(Côté réservé à l'adresse. — Zijde voor het adres alleen.)

Sig.na Concettina Bruneti

Patti (Messina)

Italie

ETAT INDEPENDANT
DIX CENTIMES
CONGO
10
9-M
1902

BELGIAN CONGO

Dilolo
2 October 1913

to

Auderghem
19 November 1913





Sakania

to

Gano, Belgium

BELGIAN CONGO



Luebo 25 January 1918 to St. Louis, Mo. USA



BELGIAN CONGO

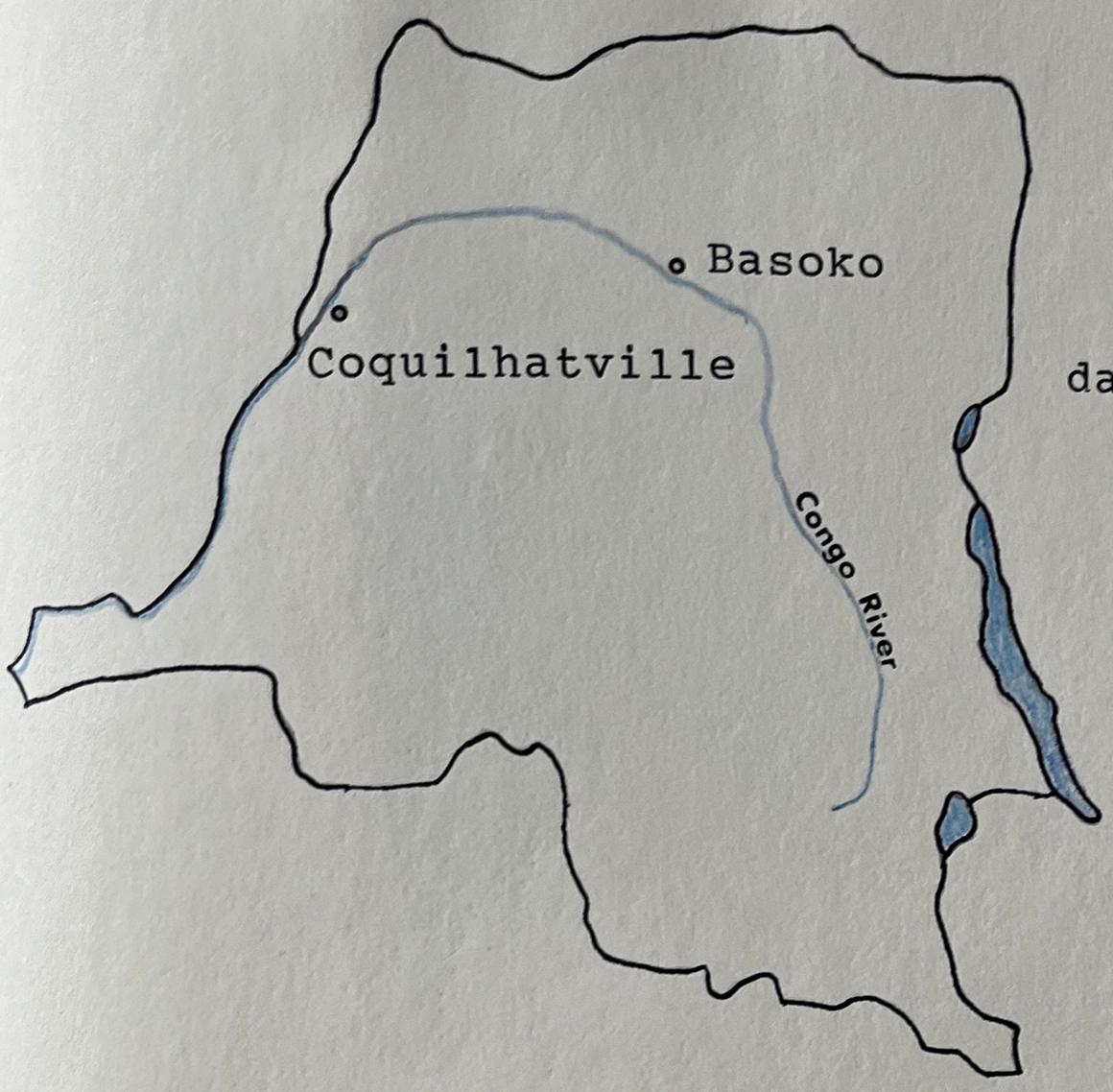

Posted at
Coquilhatville (present
day Mbandaka) 10 October 1920.

Received at
Bruxelles, Belgium
29 November 1920.



BELGIAN CONGO



1924

Bambili

to

Schaerbeek, Belgium

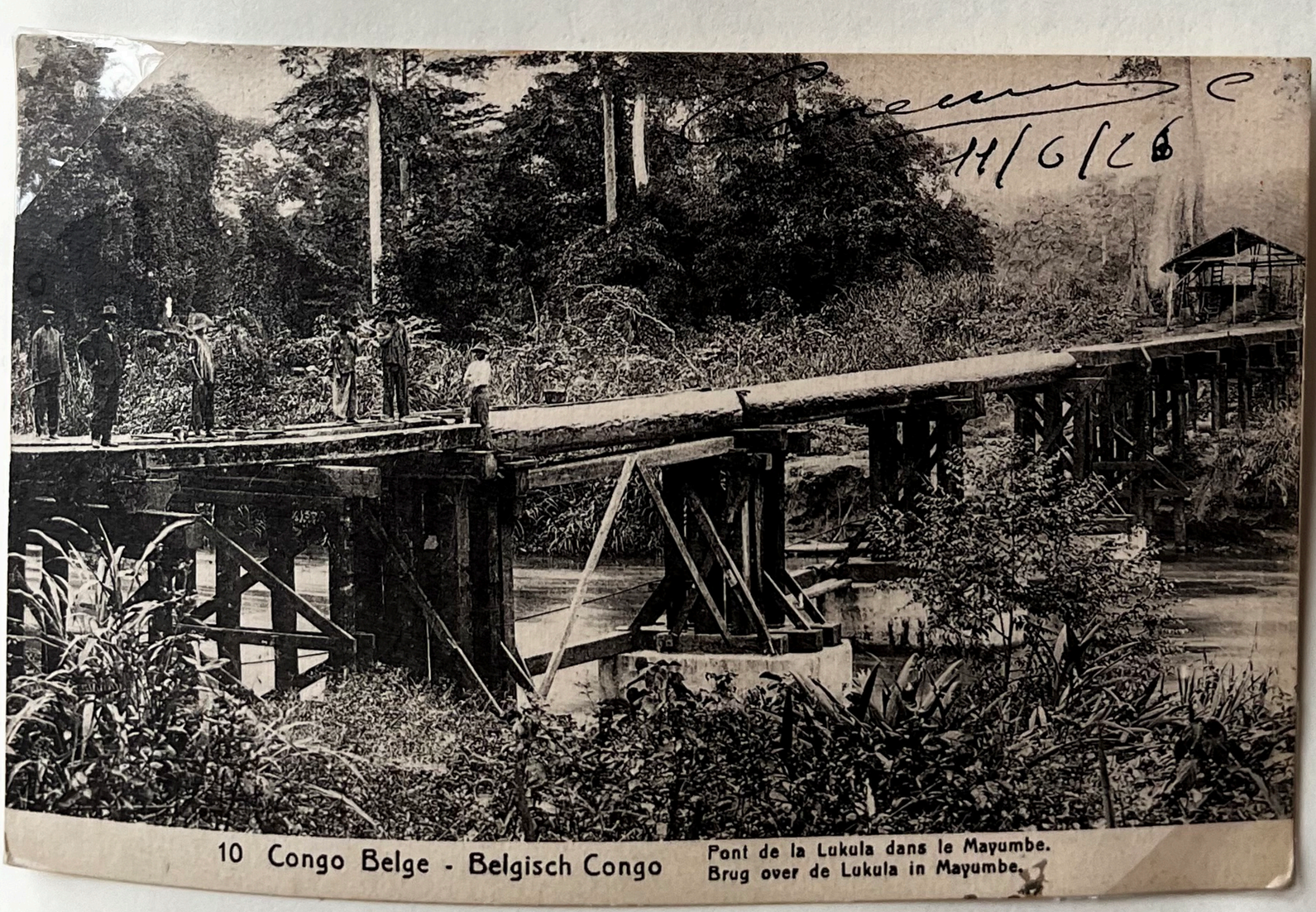

Sakania

13 August 1926

to

Brugge, Belgium

Kinshasa
May 13, 1923
to
Mt. Morrison,
Colorado



"Yesterday stopped at coffee plantation and saw elephants hauling carts of fertilizer..."



BELGISCH CON
CONGO BELG

POSTKAART.
Zijde voor het adres alleen.

CARTE POS
Côté ré



Mrs. Harry Weinman,

1111 No. Buxton St.,

Indianola,

Iowa,

U. S. A.

WATERLOW & SONS LTD. LONDRES.

Sandoa, via Dilolo, Congo Belge,, June 30, 1948.

Dear Harry and Agnes:

Thank you ever so much for the books which arrived on June 25th. We have not had time to dip into them yet, as this has been examination week; Stella has had some hundreds to go over, and is now hustling, with the students to rig up something for the last-day exercises, 2 July. We were late in starting school and had to spend more than a month out because of gardens. The pupils must plant cassava gardens or we can't have the school. It took them longer than it should this year. They cleared a new place and did not get through it very fast. There were too many bushes and tree roots to be able to plow with the oxen. I hope that we shall not lose a whole month next year, and we are also going to start school in seven weeks from now, thus getting off to an early start.

Am sure Stella wont get around to write, as our mail goes off at six o'clock, once a week, Wednesdays, so I, who am writin letters as fast as I can today, thot I should let you know of the safe arrival of the books. Love, Irving.


CONGO BELGE 20c BELGISCH CONGO
CONGO BELGE 20c BELGISCH CONGO
CONGO BELGE 2F BELGISCH CONGO
CONGO BELGE 10c 10c STANLEY BELGISCH CONGO
Mrs. H. A. Weinman
1111 N. Burton
Indianola
Iowa
U-S-a.


CONGO BELGE
Couraf 31184
S.P.-
PAR AVION
GOUVERNEMENT GÉNÉRAL - 4e DIRECTION GÉNÉRALE - CONGO BELGE -
Société Coopérative pour le
Commerce Extérieur
"COMEXTERIEUR"
5-6, GRAND'PLACE
à BRUXELLES.-
BELGISCH CONGO
5F


PAR AVION
- NE PAS PLIER -
- DO NOT FOLD -
R
N° 41
LEOPOLDVILLE
WRITTEN IN FRENCH
BELGISCH CONGO CONGO BELGE
CONGO BELGE BELGISCH CONGO
CONGO BELGE BELGISCH CONGO
CONGO BELGE BELGISCH CONGO
CONGO BELGE BELGISCH CONGO
CONGO BELGE BELGISCH CONGO
CONGO BELGE BELGISCH CONGO
BELGISCH CONGO CONGO BELGE
BELGISCH CONGO CONGO BELGE
CONGO BELGE BELGISCH CONGO
Monsieur Dr. Bernard ISAACS
c/o Barclays Bank
Adderley Street
CAPE TOWN.
South Africa.
Art. Hofmans
B.P.235
LEOPOLDVILLE.
(Congo Belge)
LEOPOLDVILLE
CENSURE
CENSURE
CENSURE

CONGO BELGE
SERVICE DES POSTES

ROLAND VAN DYCKE
B.P. 78
GOMA (KIVU)
CONGO BELGE

RÉCÉPISSÉ DE COLIS n° 1

Expéditeur : .....

Lieu et pays de destination : HOUSTON, Texas

Numéro d'enregistrement : 86. Poids : 2,600

Date

sommes payées 259

Le Percepteur,



DUPLICATA

DUPLICATA

DUPLICATA

DUPLICATA

ANGOLA









































ANGOLA 362-381

Irving Weingarten | **Associate Editor**

Those Belgian Appendages

Or, Would You Like To Have Your Mail Delivered on Sunday?

At a time when, every now and then, the United States Postal Service threatens to suspend regular Saturday mail delivery, it is interesting to hearken back to a time when Belgians had the option of having their mail delivered not only on Saturday but also on Sunday as well. From June, 1893 until October, 1914, when Germany occupied the country during World War I, Belgians were able to exercise the Sunday delivery option in a novel and, in fact, a unique way.

All postage stamps, whether regular issues or semi-postals came with a small, perforated tag at the bottom which read in French and Flemish, *"Do Not Deliver On Sunday"*. If the sender did not wish Sunday delivery, the tag was left on; if he wanted Sunday delivery, the tag was removed. In all, there were some seventy such issues with tags attached, almost fifty regular issues, the rest semi-postals.



FIGURE 2



entific survey based on the number of Belgian stamps issued between 1893 and 1914 that I have come across over the years, indicates that many if not most senders, chose to forego Sunday delivery and left the tag on.

Although other countries issued two-part stamps, only Belgian used them to indicate delivery instructions. Some countries that had Sunday and holiday delivery options would charge a fee by requiring the use of postal tax stamps.

Figure 1 shows the first Belgian set to have the attached labels (Scott #60-75). The first five values show a coat of arms; the remaining values picture King Leopold. The issue was used from 1893 to 1900.



FIGURE 5



FIGURE 6

FIGURE 7

