PREOBL.

POSTES FRANCE 5c 1922

1/2

40c

50c

4F

5F

8F

10F

12F

15F

20F

24F

30F

45F

POSTES
RÉPUBLIQUE FRANÇAISE
0,45F
0,55F
0,08
0,20
0,40
0,10
0,15
0,99
0,25
0,35
0,50
0,70
0,26
0,30
0,45
0,90
0,42
0,48
0,52
0,60
1,35
AFFRANCH. POSTES
FRANCE





REPUBLIQUE FRANÇAISE
1,98
ACCORDEON
2,08
2,46
LA POSTE 1991
MUSETTE ou BINIOU
C. BRIDOUX
2,98
BANJO
3,08
TAMBOURIN
3,14
VIELLE
3,19
HARPE
5,28
XYLOPHONE
5,30
PIANO
5,32
VIOLON
1,73
GUITARE
2,46
SAXOPHONE
5,40
LA POSTE 1992
1,8
TROMPETTE
LA POSTE 1993
2,34
TAMBOURIN
3,86
5,93
LA POSTE 1994
1,91
CHÊNE
2,46
PLATANE
4,24
MARRONNIER
6,51
HOUX
1,87
FRÊNE
2,18
HÊTRE
4,66
NOYER
7,11
ORME
0,29€
Orchis insularis
ORCHIDÉE INSULAIRE
LA POSTE 2002
OBLITÉRÉ
RF
0,33€
Ophrys insectifera
ORCHIDÉE FOURDON
0,30€
Paphiopedilum
ORCHIDÉE À FLEURS VERTES
LA POSTE 2003
0,35€
Paphiopedilum sanderianum
ORCHIDÉE DES SAVOIE
0,39€
LA POSTE 2004
0,42€
FRANCE
LA POSTE 2005
AFFRANCHIS POSTES

ORCHIDÉE INSULAIRE
ORCHIDÉE À FLEURS VERTES
ORCHIDÉE DE SAVOIE
0,31€
0,36€
0,43€
ANCOLIE - *Aquilegia*
TULIPE - *Tulipa sp.*
PAQUERETTE - *Bellis perennis*
PRIMEVERE - *Primula veris*
TOURNESOL - *Helianthus annuus*
MAGNOLIA - *Magnolia*
FRANCE
LA POSTE 2007 OBLITÉRÉ
LA POSTE 2008 OBLITÉRÉ
0,38€
0,44€
0,45€
0,33€
LISIAK

AVION


POSTE AERIENNE
1000F
L'ALOUETTE
REPUBLIQUE FRANÇAISE
3.00
FRANÇAISE
1,00
5.00
CARAVELLE
10.00
2,00
MYSTÈRE 20
0.95
REPUBLIQUE FRANCAISE
CENTENAIRE DE LA POSTE
PAR BALLONS MONTES (1870-1871)
FRANCE
1,70
CONCORDE PARIS-RIO DE JANEIRO 1976
1927
1977
CHARLES LINDBERGH
TRAVERSÉE DE L'ATLANTIQUE NORD
1,90
NUNGESSER ET COLI
SALON INTERNATIONAL DE L'AERONAUTIQUE ET DE L'ESPACE - PARIS LE BOURGET 1975
1,50
15 OCTOBRE 1913 PREMIERE LIAISON POSTALE AERIENNE VILLACOUBLAY-PAUILLAC
PAUILLAC
POITIERS
VENDÔME
PARIS
1930
PREMIÈRE TRAVERSÉE
PARIS-NEW YORK
SANS ESCALE
2,50


hydravion CAMS 53
REPUBLIQUE FRANÇAISE
F-AIZA
20,00
poste aérienne 1985


REPUBLIQUE FRANÇAISE
DIDIER DAURAT
RAYMOND VANIER
5,00
POSTE AERIENNE

REPUBLIQUE FRANÇAISE
DIDIER DAURAT
RAYMOND VANIER
5,00
POSTE AERIENNE

REPUBLIQUE FRANÇAISE
DIDIER DAURAT
RAYMOND VANIER
5,00
POSTE AERIENNE

REPUBLIQUE FRANÇAISE
DIDIER DAURAT
RAYMOND VANIER
5,00
POSTE AERIENNE

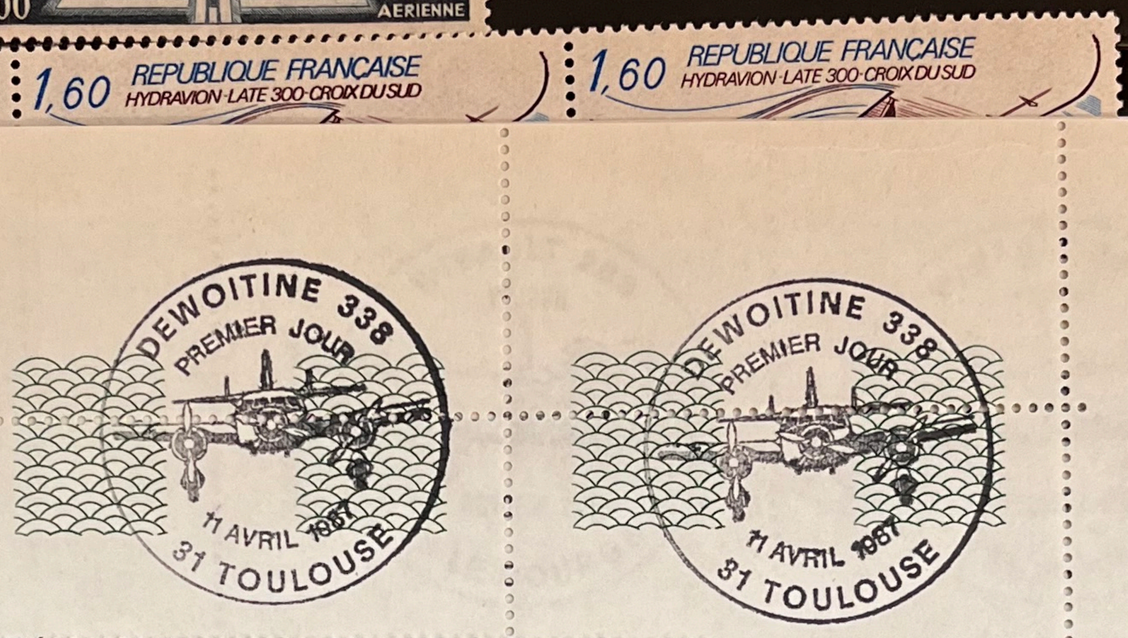
1,60 REPUBLIQUE FRANÇAISE
HYDRAVION-LATE 300-CROIX DU SUD
1,60 REPUBLIQUE FRANÇAISE
HYDRAVION-LATE 300-CROIX DU SUD

DEWOITINE 338
PREMIER JOUR
11 AVRIL 1987
31 TOULOUSE
DEWOITINE 338
PREMIER JOUR
11 AVRIL 1987
31 TOULOUSE


REPUBLIQUE FRANÇAISE
JEAN MERMOZ
ANTOINE DE SAINT-EXUPERY
20,00
POSTE AERIENNE
REPUBLIQUE FRANÇAISE
JEAN MERMOZ
ANTOINE DE SAINT-EXUPERY
20,00
POSTE AERIENNE

REPUBLIQUE FRANÇAISE
JEAN MERMOZ
ANTOINE DE SAINT-EXUPERY
20,00
POSTE AERIENNE
REPUBLIQUE FRANÇAISE
JEAN MERMOZ
ANTOINE DE SAINT-EXUPERY
20,00
POSTE AERIENNE


F-ARIE
REPUBLIQUE FRANÇAISE


F-ARIE
REPUBLIQUE FRANÇAISE

23200


RÉPUBLIQUE FRANÇAISE
POSTES
8F
25F
35F
50F
CONSEIL DE L'EUROPE
FRANÇAISE
OCCIDENT
0,25
0,30
0,60
0,20
0,25


REPUBLIQUE FRANÇAISE
POSTES
0,30
0,40
0,50
0,60
0,80
CONSEIL DE L'EUROPE
1966
DECLARATION UNIVERSELLE DES DROITS DE L'HOMME
FRANCE
1,20

FRANCE 1,40
FRANCE 1,20
CONSEIL DE L'EUROPE
FRANCE 0,80
CONSEIL DE L'EUROPE 1,00
FRANCE 1,00
CONSEIL DE L'EUROPE 1,40
STRASBOURG
FRANCE 1,20
CONSEIL DE L'EUROPE 1,70
unesco 1980
CONSEIL DE L'EUROPE STRASBOURG
CONSEIL DE L'EUROPE 2,00
STRASBOURG 1,60
POSTES 1981
CONSEIL DE L'EUROPE STRASBOURG
république 1981
unesco 1982
Huê, Viet Nam
française
São Miguel, Brésil
postes 2,60
JOUR DE L'EUROPE
PARIS 1982
unesco 1981
Malte Fort Saint-Elme
postes 2,30
POSTES 1982 1,80
POSTES 1983 2,80
CONSEIL DE L'EUROPE STRASBOURG
unesco 1,70
POSTES 1984
unesco 2,10
POSTES 1984
unesco 2,00
POSTES 1984
RÉPUBLIQUE FRANÇAISE
KOTOR - EGLISE STE MARIE - YOUGOSLAVIE -

unesco
unesco
unesco 200
STRASBOURG
1,80
RÉPUBLIQUE FRANÇAISE
POSTES 1985
THÉATRE ROMAIN TUNISIE
3,20
LA HAVANE CUBA
PLE D'ANURADHAPURA SRI LANKA
UNESCO 1,90
POSTES 1986
UNESCO 3,60
2,20
ECU 0,31
EUROPE 1949-1989
SAN FRANCISCO DE LIMA-PEROU
REPUBLIQUE FRANCAISE UNESCO 2,00
REPUBLIQUE FRANCAISE UNESCO LA POSTE 1990
YEMEN DEMOCRATIQUE
CONSEIL DE L'EUROPE
LA POSTE 1990
LA POSTE 1991
POSTE 1991
2,80
Parc national du Tassili n'Ajjer - Algérie
3,70
RÉPUBLIQUE FRANÇAISE UNESCO LA POSTE 1993
temple de bagdaon-népal
UNESCO LA POSTE 1991
RÉPUBLIQUE FRANÇAISE
2,
3,40


RÉPUBLIQUE FRANÇAISE
3,70
3,00
3,00 Pompéi
3,80F
Niké
RF
Conseil de l'Europe
LA POSTE 2001
3,80
0,46€
3,00F
0,58€
3,80F
La Poste 2003
0,50€
0,75€
0,75 La Poste 2003
JORDANIE PÉTRA
POLOGNE FORÊT BIA
0,60€
FRANCE
0,85€
LA POSTE 2006
Luang Prabang LAOS
0,60 €
Premier Jour 23 DEC 2007
STRASBOURG


Conseil de l'Europe
La Poste 2007
Ksar d'Ait-Ben-Haddou - MAROC
LA POSTE 2007
FRANCE
0,85€
Machu Picchu - Pérou
LA POSTE 2008
Gorille
0,56€
COUNCIL OF EUROPE
CONSEIL DE L'EUROPE
60 YEARS ANS
2009
0,70€
EUROPEAN COURT OF HUMAN RIGHTS
COUR EUROPÉENNE DES DROITS DE L'HOMME
1959 - 50 - 2009
REPUBLIQUE FRANCAISE
POSTES 1883
2,19
POSTES
55F

RÉPUBLIQUE FRANÇAISE

CONSEIL DE L'EUROPE 1,40

STRASBOURG

22 JANVIER 1977

67 STRASBOURG

T.D.3

REPUBLIQUE FRANÇAISE

CONSEIL DE L'

REPUBLIQUE FRANÇAISE

POSTES 1984

KOTOR - EGLISE Ste MARIE - YOUGOSLAVIE

unesco 3,00

POSTES 1985

CONSEIL DE L'EUROPE

Palais des Droits de l'Homme - STRASBOURG

LA POSTE 1996

RÉPUBLIQUE FRANÇAISE

3,00

ROUHIER d'ap. R. ROGERS et C. BUCHER ITVF

FM

R. F. 10c

R. F. 30c

R. F. 40c

R. F. 50c

R. F. 60c

R. F. 70c

R. F. 80c

R. F. 1F

R. F. 1F20

R. F. 1F50

R. F. 2F

R. F. 2F40

R. F. 3F

R. F. 4F

R. F. 4F50

F. F. F. M. 50c

F. F. F. M. 65c

F. F. F. M. 90c

F 90c

REPUBLIQUE FRANÇAISE

FRANCHISE MILITAIRE

F. F. F. F. F. F. F. F. F. M. 50c

TAXE

1 CENTIME À PERCEVOIR TAXE

5 CENTIMES À PERCEVOIR TAXE

50 CENTIMES À PERCEVOIR TAXE

RECOUVREMENTS VALEURS IMPAYÉES 40 CTS LOI DE FINANCES DU 26 JANVIER 1892 POSTES ET TÉLÉGRAPHES

RECOUVREMENTS TAXE À PERCEVOIR UN FRANC CENTIMES POSTES ET TÉLÉGRAPHES

5 FRANCS À PERCEVOIR TAXE

10c POSTES CHIFFRE-TAXE

30c POSTES CHIFFRE-TAXE

50c POSTES CHIFFRE-TAXE

1f POSTES CHIFFRE-TAXE

1f50 POSTES CHIFFRE-TAXE

2f POSTES CHIFFRE-TAXE

3f POSTES CHIFFRE-TAXE

4f POSTES CHIFFRE-TAXE

5f POSTES CHIFFRE-TAXE

10f POSTES CHIFFRE-TAXE

20f POSTES CHIFFRE-TAXE

10c POSTES TIMBRE TAXE

30c POSTES TIMBRE TAXE

50c POSTES TIMBRE TAXE

1f POSTES TIMBRE TAXE

2f POSTES TIMBRE TAXE

FRANCE
2f POSTES
TIMBRE TAXE

FRANCE
3f POSTES
TIMBRE TAXE

FRANCE
4f POSTES
TIMBRE TAXE

FRANCE
5f POSTES
TIMBRE TAXE

FRANCE
10f POSTES
TIMBRE TAXE

FRANCE
20f POSTES
TIMBRE TAXE

FRANCE
50f POSTES
TIMBRE TAXE

FRANCE
100f POSTES
TIMBRE TAXE

REPUBLIQUE FRANÇAISE
0 05 POSTES
TIMBRE TAXE

REPUBLIQUE FRANÇAISE
0 10 POSTES
TIMBRE TAXE

REPUBLIQUE FRANÇAISE
0 20 POSTES
TIMBRE TAXE

REPUBLIQUE FRANÇAISE
0 50 POSTES
TIMBRE TAXE

REPUBLIQUE FRANÇAISE
1.00 POSTES
TIMBRE TAXE

TIMBRE TAXE
REPUBLIQUE FRANÇAISE
0 05
POSTES

TIMBRE TAXE
REPUBLIQUE FRANÇAISE
0 10
POSTES

TIMBRE TAXE
REPUBLIQUE FRANÇAISE
0,15
POSTES

TIMBRE TAXE
REPUBLIQUE FRANÇAISE
0,30
POSTES

TIMBRE TAXE
REPUBLIQUE FRANÇAISE
0,50
POSTES

TIMBRE TAXE
REPUBLIQUE FRANÇAISE
1,00
POSTES

TIMBRE TAXE
REPUBLIQUE FRANÇAISE
0,20
POSTES

TIMBRE TAXE
REPUBLIQUE FRANÇAISE
0,40
POSTES

TIMBRE-TAXE
REPUBLIQUE FRANÇAISE
0,50
POSTES

TIMBRE-TAXE
REPUBLIQUE FRANÇAISE
2,00
POSTES

TIMBRE-TAXE
REPUBLIQUE FRANÇAISE
4,00
POSTES


REPUBLIQUE FRANÇAISE
POSTES
TIMBRE-TAXE
Lepture cordigera
Paederus littoralis
Adalia alpina
Triehodes alvearius


1F-
2F-C
2F-
3F-C
4F-
6F-CFA
POSTES
RF

REPUBLIQUE FRANÇAISE
POSTES
8 CFA
10 CFA
Postes GUYENNE
9F CFA
CHATEAU DE VALENCAY-INDRE
REPUBLIQUE FRANÇAISE
2F CFA
POSTES AMIENS 0,05
PLEUMEUR-BODOU
12F CFA
TELECOMMUNICATIONS SPATIALES
REPUBLIQUE FRANÇAISE
POSTES
MOUSTIERS STE MARIE
REPUBLIQUE FRANÇAISE
POSTES 1965
0,25 + 0,10
REPUBLIQUE FRANÇAISE
POSTES 1966
0,30 + 0,10
15 + 5 CFA
REPUBLIQUE FRANÇAISE
15f CFA
FUSÉE DIAMANT
POSTES
0,30
MISE SUR ORBITE DU PREMIER SATELLITE FRANÇAIS 26 NOVEMBRE 1965
REPUBLIQUE FRANÇAISE
1965
30f CFA
0,60
POSTES
SATELLITE A1


REPUBLIQUE FRANÇAISE
POSTES
0,40
20 CFA
30 f
MONTRÉAL 1967
PAVILLON DE LA FRANCE
CHAPELLE DE NOTRE-DAME DU HAUT - RONCHAMP (HAUTE-SAONE)
LIGNEMENTS DE CARNAC
D'ACTIVITÉS
POLAIRES FRANÇAISES
1988 – VINGT ANS D'ACTIVITÉS
TRANSPORT DES FACTEURS - PARIS 1830
JOURNÉE DU TIMBRE 1969
15F CFA
NICOLAS MIGN.
CHAPELLE DE DISSAY (VIENNE)

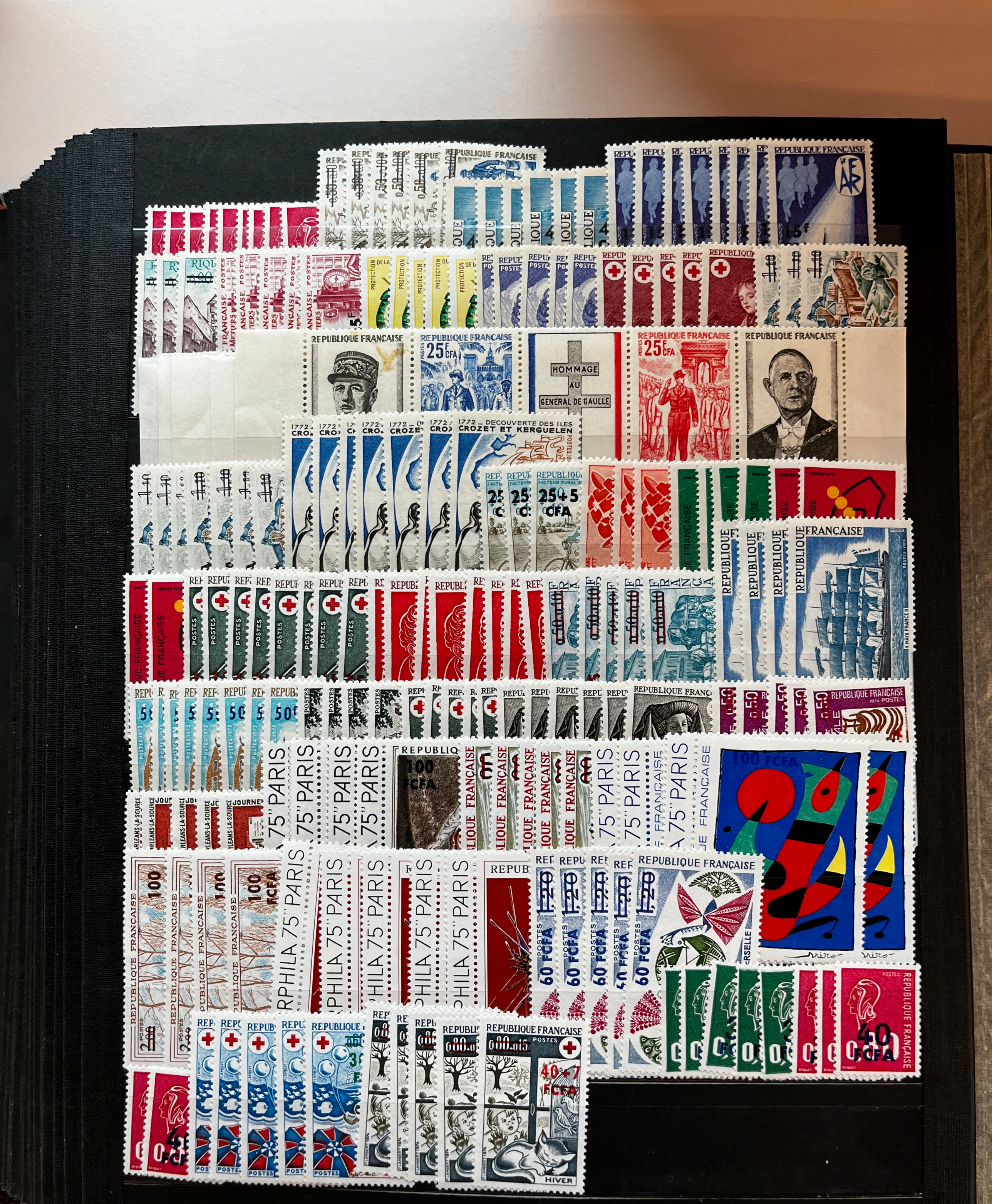
REPUBLIQUE FRANÇAISE
HOMMAGE AU GENERAL DE GAULLE
1772 – DECOUVERTE DES ILES CROZET ET KERGUELEN
REPUBLIQUE FRANÇAISE
POSTES 1973
REPUBLIQUE FRANÇAISE
POSTES 1974
REPUBLIQUE FRANÇAISE
POSTES 1972

RIQUEWIHR

45f CFA

POSTES 1971

REPUBLIQUE FRANÇAISE



DE LA LEGION DES VOLONTAIRES FRANÇAIS
CONTRE LE BOLCHEVISME
CORPS EXPEDITIONNAIRE
F+10f
Taxe Aérienne
COURRIER SPÉCIAL PAR AVION
FRONT DE L'EST
OSTFRONT
F.
SOLIDARITÉ FRANÇAISE
RF
AIDE AUX
COMBATTANTS
ET PATRIOTES
COMITÉ FRANÇAIS DE LA LIBÉRATION NATIONALE
RÉPUBLIQUE FRANÇAISE
POSTES-ALGÉRIE
CCSMPG
0f50
4f50






REPUBLIQUE FRANCAISE
0,40
0,30
BOUVINES 1214
PHILIPPE AUGUSTE
HUGUES CAPET
ROI DE FRANCE
1967
0,25
POSTES 1967
REPUBLIQUE FRANCAISE
POSTES 1968
0,95+0,35
D'HIVER GRENOBLE 1968
0,30+0,10
1735
COUPERIN
1,00
CAUX
1768
GENERAL DESAIX
1800
1868
PAUL CLAUDEL
1955
0,60
SAINT-LOUIS
POSTES
STOP
0,40
0,25
2e CENTENAIRE DE LA LIBERATION
DES PRISONNIERES HUGUENOTES
DE LA TOUR DE CONSTANCE
AIGUES-MORTES
1768
1968
P. GAUGUIN


REPUBLIQUE FRANÇAISE
0,70
POSTES
1970
JUIN 1970
PERIGUEUX
1RE EMISSION
JOURNEE DU TIMBRE 1970
TOUR DU MONDE PAR ALAIN GERBAULT 1923-1929
ALPHONSE JUIN, MARECHAL DE FRANCE 1888 - 1967
ANNEE EUROPEENNE DE LA NATURE 1970
JOURNEE MONDIALE 7 AVRIL 1970
LUTTE
CEPT
Europa
1,00
0,40
0,45
0,10
0,15


ROCHER DU DIAMANT
0,50
REPUBLIQUE FRANÇAISE
ABBAYE DE CHANCELADE DORDOGNE
1,30
ROVENCE-CNRS
1,00
POSTES
REPUBLIQUE
JEUX MONDIAUX DES HANDICAPES PHYSIQUES
1970
STETIENNE
REPUBLIQUE FRANÇAISE
CENTRE DU FUTUR
RICHELIEU
0,45
LOUIS XIV
BATAILLE DE FONTENOY
1745
0,80
PROGRES
GENEVE
"EMISSION DE BORDEAUX" 1870
SIEGE DE BELFORT 1870-1871
COLONEL DENFERT-ROCHEREAU
50
OCEANEXPO
BORDEAUX 1971
0,50+0,10
PRIX NOBEL DE CHIMIE 1935
0,65
0,80
PRISE DE LA BASTILLE 14 JUILLET 1789

RIQUEWIHR 0,90

RIQUEWIHR 0,90

REPUBLIQUE FRANÇAISE

REPUBLIQUE FRANÇAISE

REPUBLIQUE FRANÇAISE

EUROPA
CEPT

REPUBLIQUE FRANCAISE

FRANÇAISES St-BRIEUC 1972

0,40

FRANÇAISE

0,90

REPUBLIQUE FRANÇAISE
sologne

REPUBLIQUE FRANÇAISE
INCROYABLES ET MERVEILLEUSES

REPUBLIQUE FRANÇAISE
EXPEDITION D'EGYPTE

REPUBLIQUE FRANÇAISE
BONAPARTE AU PONT D'ARCOLE

REPUBLIQUE FRANÇAISE

REPUBLIQUE FRANÇAISE
0,50

REPUBLIQUE FRANÇAISE

REPUBLIQUE FRANÇAISE
2,00
EGLISE SAINT AUSTREMOINE-ISSOIRE

REPUBLIQUE FRANÇAISE
2,00
CHARLES LE BRUN

REPUBLIQUE FRANÇAISE
2,00
LE MOUTIER

REPUBLIQUE FRANÇAISE
AMIRAL DE COLIGNY 1519-1572
0,50 +0,10


AMIRAL DE COLIGNY 1519-1572
POSTES 1973
0,50 +0,10
DUGUAY-TROUIN 1673-1736
POSTES 1973
0,50+0,10F FRANÇAISE
JOURNEE DU TIMBRE 1973
CEPT
REPUBLIQUE FRANÇAISE
CIGOGNE D'ALSACE
0,60
POSTES
REPUBLIQUE FRANÇAISE
0,65
1,00
50e ANNIVERSAIRE DES SCIENCES DE L'ACADEMIE D'OUTRE-MER
FÉDÉRATION DES SOCIÉTÉS PHILATÉLIQUES FRANÇAISES
0,50
POSTES 1973
SAVOIR
SPECTER
ANCAISE
REPUBLIQUE FRANÇAISE
PARIS 75" PARIS
REPUBLIQUE FRANÇAISE
0,45
POSTES
REPUBLIQUE FRANÇAISE
0,50 +0,10
POSTES 1973
REPUBLIQUE FRANÇAISE
1,00
0,90
POSTES 1973
ECLUSE FRANÇOIS 1er
REPUBLIQUE FRANÇAISE
HEROS DES COMMANDOS PARACHUTISTES S.A.S. ET DE LA LIBERATION
PHILIPPE KIEFFER
1,00
REPUBLIQUE FRANÇAISE
0,45
1800-1804
REPUBLIQUE FRANÇAISE
0,60
POSTES 1973
LE SACRE DE NAPOLEON (1804)
DAVID
POSTES 1973
REPUBLIQUE FRANÇAISE
postes 1973
0,65
CREATION DES CHAMBRES D'AGRICULTURE
REPUBLIQUE FRANÇAISE
0,30+0,10
SEPULCHRE DE TONNERRE
REPUBLIQUE FRANÇAISE
0,50+0,10
SEPULCHRE DE TONNERRE
REPUBLIQUE FRANÇAISE
0,45
ANNIVERSAIRE UNIVERSELLE
REPUBLIQUE FRANÇAISE
0,50
MUSEE POSTAL
MAISON DE LA POSTE ET DE LA PHILATELIE
EXPOSITION PHILATELIQUE INTERNATIONALE
0,50
PARIS
REPUBLIQUE FRANÇAISE
0,50 +0,10
1673-1716
SAINT LOUIS-MARIE GRIGNION DE MONTFORT


REPUBLIQUE FRANÇAISE
EUROPA
0,90
POSTES 1974
0,65
1,00
+ 0,10
0,45
1,20
2,00
0,60
CONCA D'ORO
TRICENTENAIRE DE LA FONDATION DE L'HOTEL DES INVALIDES
CARNET DE 20 TIMBRES-POSTE DE 0,60=12F
CODE POSTAL
"ARPHILA 75" PARIS


REPUBLIQUE FRANÇAISE
1,20
FRANCE
0,80+0,20
0,70
POSTES
1975 AIGRETTE GARZETTE
MEDAILLE DE LA RESISTANCE FRANÇAISE
TATOU GEANT DE LA GUYANE
REPUBLIQUE FRANÇAISE
0,80+0,15
POSTES
0,60+0,15
"ARPHILA 75" PARIS
2,00
REPUBLIQUE FRANCAISE POSTES 3,00
EUROPA
FRANCE
0,80
1,20
1,30
1,15
1,00
P.H. MANHES
PIERRE KAAN
JEAN VERNEAU
30e ANNIVERSAIRE DE LA LIBERATION DES CAMPS DE CONCENTRATION
SENAT 1975 DE LA REPUBLIQUE
MACHINE OUTIL 1975
POITOU-CHARENTES
2.80
1,70
VILLES NOUVELLES
30e ANNIVERSAIRE DE LA CREATION DU SERVICE DU DEMINAGE
0,70


FRANCE 1,40
PONT DE SAINT-NAZAIRE
FRANCE 0,60+0,15 POSTES
PRINTEMPS
LIMOUSIN FRANCE
FRANCE 0,80+0,20 POSTES
ANNEE INTERNATIONALE DE LA FEMME
FRANCE 0,90
FRANCE 1,25
SAINT-GENIS-DES-FONTAINES
FRANCE
R. DELAUNAY
FRANCE 1,20
FRANCE 1975 POSTES
0,25 POSTES 1975
SAINT-GENIS-DES-FONTAINES
FRANCE
POSTE
1876 1976
FRANCE 3,00
OFFICIERS DE RESERVE 1,00
FRANCE POSTES 0,80
JUVAROUE
EUROPA 0,80
STRASBOURG - XVIIIe
POSTES 1976
DE SEVRES - 1787
EUROPA
ETATS-UNIS
FRANKLIN
FRANCE 1,20 POSTES
1776 1976
MAX JACOB 1876
FRANCE POSTES
FRANCE 1976
MOUNET-SULLY 1841-1916
VERDUN 1916
VOIE SACRÉE
la communica
FRANCAIS LIBRES . XXXe ANNIVERSAIRE
FRANCE
SYMPHONIE
1,40 postes
LA FETE
FRANCE 1,00
JEUX OLYMPIQUES . MONTREAL
POSTES 1976
CENTENAIRE DU CORPS DES OFFICIERS DE RESERVE
POSTES RÉPUBLIQUE FRANÇAISE
0,80


REPUBLIQUE FRANÇAISE
1,00
POSTES
REPUBLIQUE
ANDREOTTO
FRAZOW
CORNET
Daumesnil
1776 - 1832
Postes
CARZOU
Postes
FRANCE 1976
Vlaminck
2.00 FRANCE POSTES 1976 Vlaminck
FRANCE
POSTES 1976
1,10
1,40
TARBES 1976
POSTES
THIERS
POSTES 1976
GOFFIN LACAQUE
CENTENAIRE DU TELEPHONE 1876-1976
CENTENAIRES
FRANCE
INTERNATIONAL
POLICE NATIONALE
ASSISTANCE PROTECTION
DE L'ATLANTIQUE
PORT-LOUIS
DUCHESSE ANNE
145
POSTES 1977
Union 1,45
france 1,50
1977
ALPES
2,75
RHÔNE
FRANCE
ALSACE
3,90
POSTES 1972

FRANCE
FRANCE
FRANCE
FRANCE
FRANCE
FRANCE POSTES 1977
FRANCE
FRANCE
FRANCE
FRANCE 0,80
FRANCE
FRANCE
FRANCE
FRANCE
Journée du Timbre 1977
EUROPA
EUROPA
EUROPA
EUROPA
EUROPA
EUROPA
EUROPA
EUROPA
EUROPA
EUROPA
SOCIETE NATIONALE D'HORTICULTURE DE FRANCE
FLORALIES INTERNATIONALE NANTES 1977
PRISE DE CAMBRAI 1677
PRISE DE CAMBRAI 1677
PRISE DE CAMBRAI 1677
RATTACHEMENT DU CAMBRESIS
POSTES 1977
FRANCE 1,10
FRANCE
FRANCE
FRANCE
FRANCE
FRANCE

FRANCE 3,00

EXCOFFON

1,00 FRANCE +0,20

2,00 FRANCE

POSTES 1977

1,00 FRANCE +0,20

CONSEIL ECON ET SOC 1947-19

SANTON PROVENÇAL

FRANCE 0,80 +0,20

FRANCE 0,01

FRANCE 0,02

FRANCE 0,05

FRANCE 0,10

FRANCE 0,15

FRANCE 0,20

FRANCE 0,30

FRANCE 0,50

FRANCE 0,80

FRANCE 1,00

CARROUSEL SOUS LOUIS XIV
Armagor et Ephebus Persa
LES TUILERIES
1662


FRANCE
1,00
Postes 1978
EGLISE DE SAINT-SATURNIN
J.COMBET P.ANDRIEU
D'ESQUELBECQ
1,10
POSTES
1978
1,70
Timbre 1978
1,25
1963 PARC
PARIS - FONTAINE DES INNOCENTS
EUROPA
1,20
SPORT POUR TOUS
FRANCE 1,00
TROYES HOTEL DE MAUROY
MÉTIERS d'Art
1928 ACADEMIE DE PHILATELIE 1978
1678-1978 Rattachement de Montbéliard
Le Lièvre et la Tortue
Le Rat de ville et le Rat des champs
1,20 +0,30
1939 . MONUMENT . 1945
AUX COMBATTANTS POLONAIS
3,00
YVES BRAYER
1689 MARECHAL DE BERCHENY 1778
1,20,0,30
1879 LEON JOUHAUX
1,20+0,30
SYNDICALISME PRIX PAIX JUSTICE SOCIALE
1079 ABELARD 1142
1,70
FLEURIR LA FRANCE

1901 ANDRE MALRAUX 1976

1909 SIMONE WEIL 1943

1858 - COURTELINE - 1929

1879 F. POULBOT 1979

1,80 FRANCE

1,20 MOULIN DE STEENVOORDE

FRANCE 1,00 POSTES

EUROPA

Félix Guyon 1831-1920 1,80 France Postes 1979

FRANCE POSTES 1979 2,00

VINCENT VAN GOGH L'EGLISE D'AUVERS SUR OISE

DIANE AU BAIN · CHÂTEAU d'ECOUEN

FRANCE 1,60
LORRAINE
2,30
1829 1979
CENTRALE DES ARTS ET MANUFACTURES
POSTES FRANCE 1979
FRANCE 1,30
CHÂTEAU DE MAISONS-LAFFITTE
FRANCE
JEANNE D'ARC ROUEN
CHAMPIONNATS DU MONDE DE JUDO
CHAMPION
france 3,00 postes 1980
+0,30
3,00 POSTES 1980
FRANCE M.POUZET POSTES
EUROVISION
FRANCE 1,60 POSTES 1980
gastronomie française 0,90
1,10 FRANCE
FRANCE
A vous de choisir: Le Tabac ou la Santé
1,50
2,00 POSTES 1980
MONTAUBAN 1780 1980
CATHEDRALE
FRANCE 1,30 1980 EUROPA
1,80 1980 FRANCE EUROPA
ECOLE NATIONALE SUPERIEURE D'ARTS & METIERS
2,00
FRANCE 1,30
DUNKERQUE . POSTES . 1980
GRATELOUPIA ISABELLAE GR. NATURE
1,10
2,00 France Albert Dürer POSTES 1980

association internationale des relations publiques 1955 1980

ROCHAMBEAU — ARRIVEE A NEWPORT 1780 1980

DE LA TERRE · FRANCE D'ENERGIE

JEAN-MARIE DE LA MENNAIS 1780 1860 POSTES 1980 1,40 FRANCE +0,30

SAINT-JOHN PERSE 1887 1975 Neiges Vents Exil Pluies Amers Eloges Oiseaux Anabase 1,40 +0,30 FRANCE

1,40+0,30

FRANCE 1,20

FRANCE 1,40

Comédie-Française

3,00 POSTES 1980 FRANCE

A MODIGLIANI — femme aux yeux bleus

FRANCE 1980 4,00 Postes

FRANCE 4,00

1,40 POSTES 1980 1970

1,70 POSTES 1980 Garde Républicaine

CATHEDRALE D'AMIENS : STALLES FRANCE 1,20+0,30

CATHEDRALE D'AMIENS : STALLES FRANCE 1,40+0,30

FRANCE 0,40
FRANCE 0,60
FRANCE 0,90
FRANCE 3,50
FRANCE 4,00
FRANCE 5,00
France 1981 Micro-électronique CNET Grenoble Postes 1,20
France 1981 Biologie Postes 1,20
France 1981 Energies nouvelles Postes 1,40
France 1981 Télématique Postes 2,00
Primatiale S.t Jean POSTES 1981 1,40 FRANCE
FRANCE 1,70
2,00 PISSARRO POSTES 1981
FRANCE POSTES 1981 4,00
EUROPA
2,00 EUROPA
CENTENAIRE DE L'ECOLE MILITAIRE DE SAINT-MAIXENT FRANCE 2,50
POSTES 1981 FRANCE CENTENAIRE DE LA MORT D'EMILE DE GIRARDIN LE JOURNAL : LA PRESSE
2,20 PRESSE
350e ANNIVERSAIRE : LA GAZETTE, THEOPHRASTE RENAUDOT
l'imprimerie et la librairie sont libres
FRANCE 1,40 EUROPA
FRANCE 2,00 EUROPA
FRANCE 1,40 POSTES
vic
vichy

FRANCE
TRÊMOIS
POSTES 1981
PARIS
Expos
Exposition Philatélique Internationale
82
APPRENDRE A OSER
1,60
DE L'ESPACE LITTORAL - FRANCE
FRANCE
1,20
+0,30
POSTES 1981
DURRENS
1,40
+0,30
FRANCE
1779-1851
anne-marie Javouhey
FRANCE
1,80
1,80
1,80
FRANCE
1815-1840
Jacques Offenbach
POSTES 1981
1,40-0,30
1,40
+0,30
1881-1955
R.P. Pierre
TEILHARD DE CHARDIN
REPUBLIQUE FRANÇAISE
1,40
+0,30
1881-1970
pasteur marc boegner
POSTES 1981
REPUBLIQUE FRANÇAISE
1,40
POSTES
REPUBLIQUE FRANÇAISE
1,60
POSTES
1,40
FRANCE
0,30
1881-1955
R.P. Pierre
TEILHARD DE CHARDIN
REPUBLIQUE FRANÇAISE
2,30
REPUBLIQUE FRANÇAISE
1,40
REPUBLIQUE FRANÇAISE
1,60
2,60
2,60
2,60
boire ou conduire...
1,60
FRANCE
POSTES 1981
4,00
FRANCE
1,60
1,60
1,60
1,60
1,60
150e ANNIVERSAIRE DE L'ECOLE NAVALE
Maison de la Chasse et de la Nature
HOTEL DE GUENEGAUD - PARIS
1,60


RÉPUBLIQUE FRANÇAISE
POSTES 1981
FERNAND LEGER
EGLISE DU SACRE-CŒUR AUDINCOURT
1,60 + 0,30
1,40 + 0,30
HOMMAGE AUX MARTYRS DE CHATEAUBRIANT
SCULP. A. ROHAL
1,40
REPUBLIQUE FRANÇAISE
0,05
0,10
0,15
0,20
0,30
0,40
0,50
1,00
1,40
1,60
2,00
2,30
5,00
Saint-Pierre et Miquelon
PAU - CHATEAU HENRI IV
3,00

REPUBLIQUE FRANÇAISE
3,00
Collonges-la-Rouge
Saint-Trond Belgique
2,00
CORSE
1,90
AÉROPORT-BÂLE-MULHOUSE
RECENSEMENT DE LA POPULATION
POSTES 1982
1,40
REPUBLIQUE FRANÇAISE
2,30
EUROPA
2,30
DE VERDUN
1,80
4,00
Jules Vallès
1832-1885
2,60
Centre National d'Etudes Spatiales 1962 - 1982
FREDERIC ET IRENE JOLIOT-CURIE
1,60


1,60
REPUBLIQUE FRANÇAISE
POSTES
1,80
2,60
GRENOBLE 14 JUILLET 1882
1,40 +0,30
1,60 +0,40
1,80 +0,40
4,00
REPUBLIQUE POSTES 1982 FRANÇAISE
2,90
CHÂTEAU DE RIPAILLE HAUTE-SAVOIE POSTES 1982
1,80
1982 POSTES FRANÇAISE
rugby
ECOLES NORMALES SUPERIEURES
ULM SEVRES SAINT-CLOUD FONTENAY-AUX-ROSES CACHAN
0,60
0,70
0,80
0,90
3,00
4,00

REPUBLIQUE FRANÇAISE POSTES 1982 4,00

REPUBLIQUE FRANÇAISE 1,60+0,30

REPUBLIQUE FRANÇAISE 1,80+0,40

HOMMAGE A JULES VERNE

DE LA SALLE 1682 DÉCOUVERTE DE LA LOUISIANE 3,25

DÉCOUVERTE DU BACILLE DE KOCH

SAINTE THERESE D'AVILA 3,25

CAVELIER DE LA SALLE 1682 DÉCOUVERTE DE LA LOUISIANE 3,25

Provence-Alpes-Côte d'Azur

POSTES 1983

Brantôme en Périgord

REPUBLIQUE FRANÇAISE

3,00 Foncameau

JOURNÉE DU TIMBRE 1983 REMBRANDT HOMME DICTANT UNE LETTRE 3,30

1,80

REPUBLIQUE FRANÇAISE

LA FEMME

3,00

Année mondiale des communications 2,60

1783 1983 Bicentenaire de l'Air et de l'Espace

PLATRE DE ROZIER MARQUIS D'ARLANDES 2,00

REPUBLIQUE FRANÇAISE 4,00

3,00

REPUBLIQUE FRANÇAISE

Aster montanus coeruleus

ASTER

1,00

4,00

AURORA-SET 4,00

REPUBLIQUE FRANÇAISE

EUROPA

La Photographie

1,80

EUROPA
Le Cinéma
CONVENTION DE PARIS POUR LA PROTECTION DE LA PROPRIETE INDUSTRIELLE 1883-1983
1,80
2,00
AIR FRANCE 1933-1983
3,45
Messager 1853-1929
10,00
J.A. Gabriel 1698-1782
René Cassin 1887-1976
H. Berlioz 1803-1869
Stendhal 1783-1842
Henri Beyle
2,80
INDEPENDANCE AMERICAINE 1783 DE LA FRANCE
TRAITE DE PARIS
2,00
2,30
METEOROLOGIE NATIONALE
1,60
HEROINE DE LA RESISTANCE
Berthie ALBRECHT 1895-1943
Renée LEVY 1906-1943
4,00
VIERGE A L'ENFANT BAILLON XIVe S
1,60 + 0,40
VIERGE A L'ENFANT GEN...
UTRILLO-Le Lapin Agile
Pierre MENDÈS FRANCE 1907 - 1982
2,20
1983
REPUBLIQUE FRANÇAISE
POSTES