LEVELEZŐ LAP

Elek
814

Magyar Állami nyomda, Budapest, 1919.

Kedvelnek az elek
fynen birok de a-
zért megírom, hogy
Emenetné ma este
tanja elvegyzését Fin-
derrel, ki Aradon bank
tisztviselő.

Ma de Jókor Kelek é-
des Józsám! Sorai
várja és szeretettel
ölel Magdáq.

Elek, 1919. XI/4-én.

Magyarországon
Kiss József úrnak
orvd. akadémiai hallgató
Debreczen
Gallag puszta.

Deutschösterreich
1 Heller

Fräulein
Maria Kochanni
Sopron
Tokay ut.

27. VII. 20.

Aufnahme u. Verlag: Franz Knollmüller, Graz. Nr. 937.

Édes Jóskám! Elkésõl írok Neked egy pár sort, úgyan csak tegnapelõtt irtam Szadrónk, de azt hiszem elfelejtették fõladni. – Mama itt volt, tegnap reggel utazott Lándorházára 15-22 hónapi régleg jönnek. Az idõjárás itt rémes, szagytatá, folyton a tölc szokta jelölni mondja, ha az ablakon kinéz. De mit csinálsz édes Jóskám? Nem kapunk még Tõled egy sort sem, csupán W Jenitõl irt kártyádból tudjuk, hogy nincs lakásod. – Ott jól vagyunk, Gyurka elutazott Temesvárra és Lándorházára is megy. Nem hiszem, hogy el-


POSTATAKAREKPENZTAR
MAGYAR KIR. POSTA
FILLER
DRŽAVNA POSTA
HRVATSKA
SHS
K. u. k. Militär - General-Gouvernement in Belgrad
FELDPOSTKARTE — TÁBORILAP
Herrn
Anny Szuszkiewicz
Wien
IV. Hauptgasse 10.
BELGRAD
ROVARADIN


MAGYAR KIR. POSTA
Deutschösterreich
1 Krone
Fräulein
Maria Kochanni
Sopron
Jokay ut.
Aufnahme u. Verlag: Franz Knollmüller, Graz. Nr. 937.

Liebes Fräulein!

Besten Dank für Ihren Brief, ich habe mich sehr gefreut, wieder einmal von Ihnen zu hören. Ich bin jetzt in Gleichenberg, wo ich mich sehr gut erholen werde. Das Wetter ist prachtvoll, die Gegend ist sehr schön, nur ist es sehr teuer. Ich habe mir vorgenommen, mich hier gut zu erholen, damit ich dann wieder recht tüchtig arbeiten kann. Ich habe mir heute diese Karte gekauft, damit Sie sehen, wie es hier ist. Ich werde Ihnen dann noch eine andere Karte schicken. Ich habe mir vorgenommen, mich hier gut zu erholen, damit ich dann wieder recht tüchtig arbeiten kann. Ich habe mir heute diese Karte gekauft, damit Sie sehen, wie es hier ist. Ich werde Ihnen dann noch eine andere Karte schicken.

Mit herzlichen Grüßen

Ihr

9/VIII 1916.



KURORT GLEICHENBERG.

MAGYAR KIR. POSTA
2 FILLER
MAGYAR KIR. POSTA
6 FILLER
DRŽAVNA POŠTA
10 HRVATSKA
DRŽAVNA POŠTA SHS
3 HRVATSKA
DRŽAVNA POŠTA SHS
2 HRVATSKA
PETROVARADIN
19. JUN. 919 N 3
E

Herrn

Werner Labhardt

Austrasse Nr. 94.

Basel

Schweiz

R Ajánlott Preporučeno Petrovaradin 544

Al estimatas samideano

Otto Charvat.

Jerovj 4ficista.

Trnava

(Nagy-szombat)

Slaci dolno-nadrazi

Tcho-Slovakia

MAGYAR KIR. POSTA
50 FILLER 50
MAGYAR KIR. POSTA
1 KORONA 1

CIVILNÁ CENZORNÁ KOMISIA

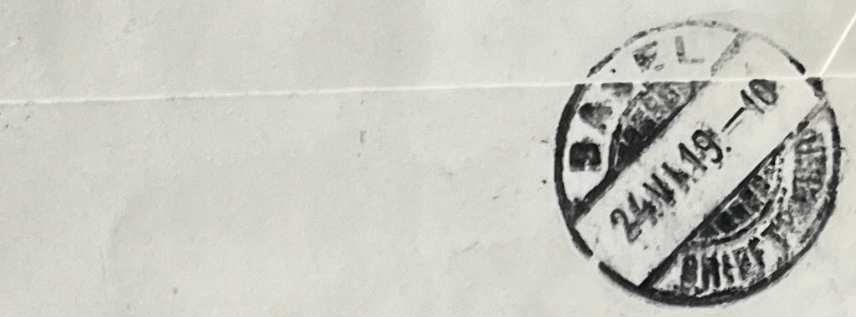



S. L. Unterberger. Budapest. VI. Dalnok-ch. 24. I 16

Magyarország.



ESPERANTO

KURORT GLEICHENBERG.

A Vrè Archi Diàcons Græco Cath. partium Banatícarum

TEMESVÁR
24. FEB.

Illustrissimo ac Reverendissimo Domino

Basilio Erdélyi.

Miseratione Divina, et Apost. Sedis Gratia

Episcopo Magno Varadinensi Græci Ritus

Catholicorum Domino Græsuli Ac Patrono

Gratiosissimo Benignissimo.

E. Eff.

M. Varadini

1845

(21) 4194

E. Zlatiska Zeken (9) OT (4112)

MESVÁR
— 25 —

Joseph Buchory

Ibraila

4419

Correspondenz-Karte.

1902-OKT-3-E9

Temesvár

Frau Lina Rammer Vilma

Temesvár-Fabrik

Gross-Rumunyossa No: 38.

Ungarn

Postkarte

Levelező-lap.

TEMESVAR 1904 OKT. 26. N 6

An

Özvegy Rammer Jenőné úrnőnek

in Temesvár-Gyárváros

nagytőke-utca 38.



Cilli, dnn 3./X 1902

CILLI. TOTALANSICHT.

Verlag Carl Adler, Cilli. No. 1705.

Liebe Vilma, Gero und Annili! Ich grüsse Euch und wünsche Euch alles Gute. Ich bin froh, dass ich wieder gesund bin. Mit Gruss und Kuss verbleibe ich Euer treuer Onkel Gustl.



Blick von der Seewarte über den Hafen.

Gruss aus Hamburg.

Von Bremen aus der Ferne!

Schwind

Gustl

KURORT GLEICHENBERG.

Wg: Szanz
Franz Svoboda
Modelaufseher
in Szinna

Szívélyes üdvözlet küld
Svoboda Ferenc
Wagner Károly
Fehlenyi Endre
Szinna

Szinna

Ungvári

(9)

OT (4112)

LEVELEZŐ LAP

Szives figyelmedbe ezúton
ajánlom Svoboda Ferenc
Wagner Károly
Fehlenyi Endre
Szinna

Szívélyes üdvözlet küld
Svoboda Ferenc
Wagner Károly
Fehlenyi Endre
Szinna

Mehala. Hemerman
Mercó-utca 12

Gerő Manó, Temesvár.

Temesvár - Józsefváros

Korona-szálloda



Gruss aus Hamburg.

Blick von der Seewarte über den Hafen.

Délvidéki kaszinó.

Temesvár.



Printed in Germany

Wolf. Fräulein

Anna Hobscheid

Königsgasse 76. Elisabethstadt

Temesvar

Ungarn

OT (4112)

K.u.k. Militär-Zensur

Krakau

Nr. 212.

Fräulein Pager Anna

Temesvár

Frölich utca 2. sz.

KURORT GLEICHENBERG.

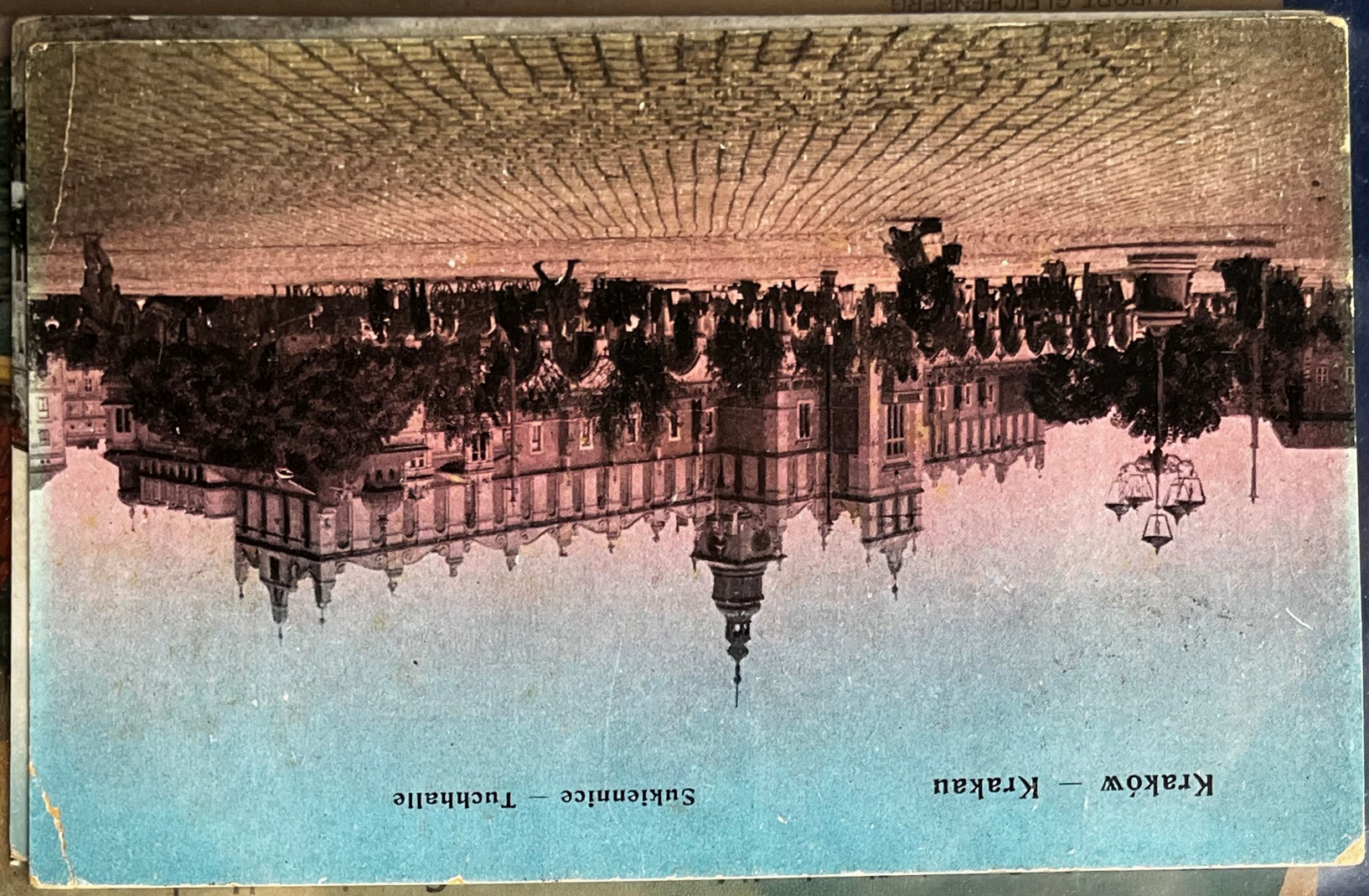

Kraków — Krakau

Sukiennice — Tuchhalle

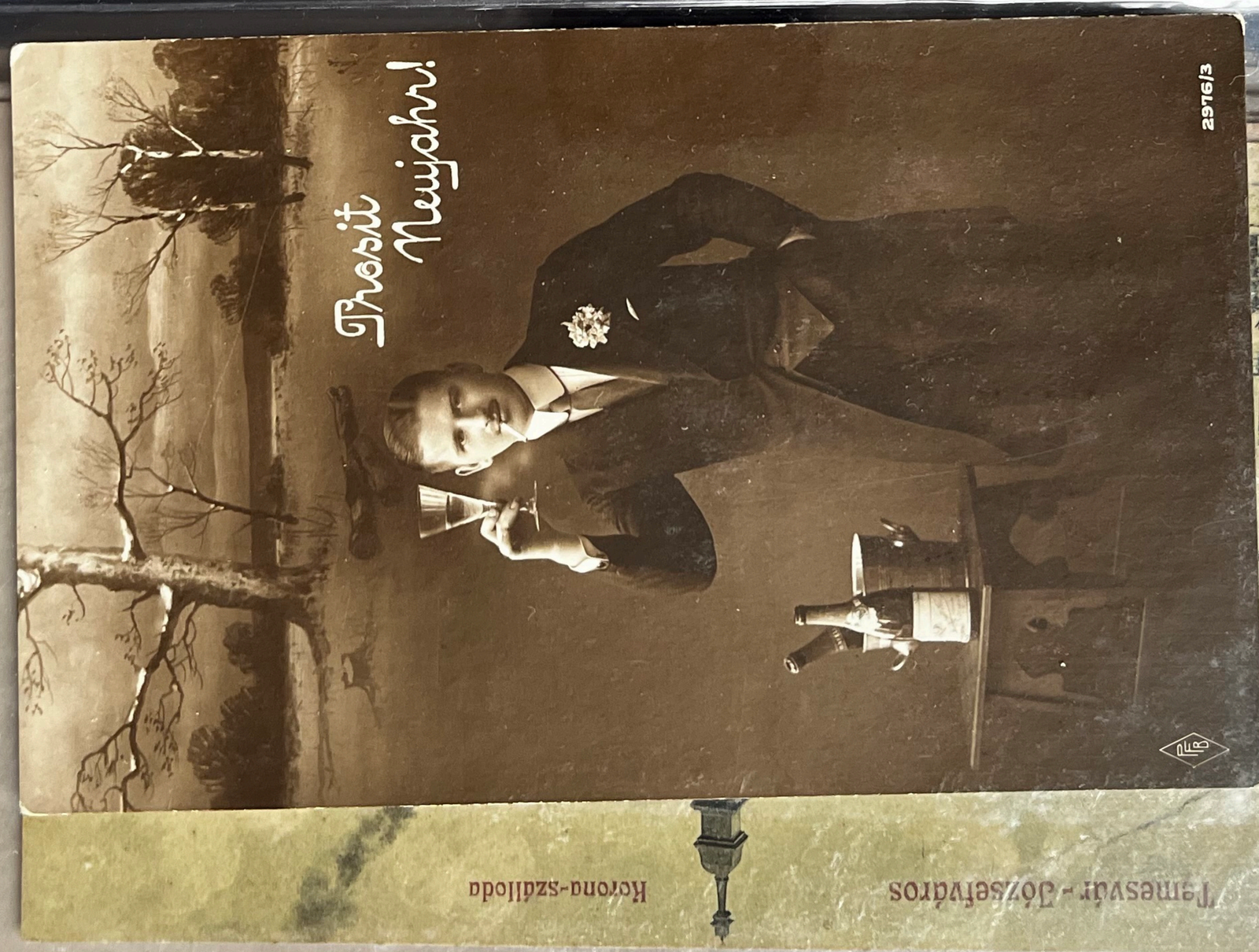

Temesvár - Józsefváros

Korona-szálloda

Postás Testvérünk!
Rudaton, hogy Piroska március 1-ig
ideér, mert szeptember 1-en már
ő megy Kolozsvárra. Ha ez
akarnak elmenni, akkor
nekem mondjon
el. Makon lenne
ott az időegység
Szabadon legyen
Istenhatunk
Isten áldása
Ezer csókom kezeiket Lujza

„ERKAL" No. 329/5

MAGYAR KIR. POSTA
1919 AUG 23

Postás Testvérünk

urasszonnyal

Kisjenő Erdőhegy

Arad vm

LEVELEZŐ-LAP.

Dr. Trenkler Co., Leipzig. 1907. Ors. 21

MAGYAR KIR. POSTA
5 FILLÉR

Frankó Gyula
[illegible]
Rév
Bihar megye

1

13

OFFIZIELLE KARTE FÜR:
ROTES KREUZ, KRIEGSFÜRSORGEAMT
KRIEGSHILFSBÜRO
NR. 379

Gras 19. April 916.

Liebste Mila! Deine lieben Karten erhalten
Besorgnisse erwecken ob mein
langes Harren; inzwischen
die Feiertage so froh wie möglich.
Von Tilde weiss ich, dass Sie
wieder 2 Briefe erhalten in der letzten
Korrespondenzkarte schrieb, ob sie
es wünschen. Wie geht es Euch
Kinder? Wir sehnen uns einander
ab dringenden, sehnen Abends, dass
es wieder endlich Frieden ist und
Alle wieder! Seid Euch herzlich
gegrüsst von Euer
Irma

GRAZ
19.IV.16

frau
Maria Arnold
Craiova
Rumänien

ÜBERPRÜFT
Kriegsgefangenenzensurstelle
TEMESVÁR

9

Kezeit csókolom
kedves kisleánynak
és gyurit
hozzá.

Kedves Ilonkám! Nagyon megörültem a levelednek. Remélem, hogy most már jobban vagy és nem leszel rosszkedvű, mert ez nagyon nem illik hozzád. Nekem is nagyon sok bajom volt, de azért nem vagyok rosszkedvű, mert tudom, hogy ez nem használ semmit. Most is nagyon sok bajom van, de azért nem vagyok rosszkedvű. Ha majd hazajövök, elmesélem neked, hogy mi történt velem. Most nincs időm, mert nagyon sietek. Ezer csókkal küldöm neked és Gyurinak.

Sok csókot küld
Vladuleszku Erzsébet.

Arpod.

Bástyái ut. 162. sz.

ÜBERPRÜFT
Felülvizsgálva
TEMESVÁR

M. J. S.
039

Printed in Germany E. J. Hey & Co., London E. C.

Dear Friend

Thanks for your letter which I was very glad to receive. I am sorry to hear you have been ill. I hope you are better now. I am very busy at present. I am in the Army Service Corps. I am in Egypt. I am very well. I hope you are well. I am very busy at present. I am in the Army Service Corps. I am in Egypt. I am very well. I hope you are well.

POST CARD

Geprüft 1917

GEPRÜFT
ZENSUR
TEMESVÁR

Friebl Fülöp

c. k. önk. 2. h. gy. o.
II. Pótszázad újoncosztag

Karánsebes.

Kedves Alma.
Örömmel kaptam amiről nagyon
örültem mert sokáig
nem volt felőletek
hírünk hiszen
mindig hetekig
elmaradoztak
a leveleink
de most
már ismét
rendesen
fogunk
egymásnak
írni.
Hogy
vagytok?
Mi
Isten
hála
egészségesek
vagyunk
Ti is
remélem
mindnyájan
jól
vagytok
Én
is
jól
vagyok
Tegnap
is
voltam
fürödni
a
tengerben
nagyon
jó
volt
Ma
is
szándékozom
menni
de
nem
tudom
hogy
fogok
e
mert
ma
reggel
fájt
a
fejem
és
most
is
kissé
fáj
Ma
reggel
kaptam
egy
levelet
Ilonkától
amiben
írja
hogy
Ő
is
jól
van

K. u. k. Militärkommando in Temesvár.

Triás Nr. 2/9829

An

das Ersatzbataillon des k. u. k. Infanterieregiments Nr. 70

in Nagyvárad

Portofreie Dienstsache.

R Ajánlott Tv. 1 Temesvár 1 2630/a

TEMESVÁR 1 F 1 Fr.

(8)

Franke: Verstossen
Eltaszítva
Zapuzená

Mode in Germany

V. Franke: Verstossen
Eltaszitva
Zapuzená
Bez domu rodzinnego
Chassée

F. H. & S., W. IX. Nr. 388

Jena Micyike
[illegible]
Vaj.-Vajdahely

BANCA TĂRANILOR S.A.

ФЕДЕРАТИВНА НАРОДНА РЕПУБЛИКА ЈУГОСЛАВИЈА
FEDERATIVNA NARODNA REPUBLIKA JUGOSLAVIJA

Дописница - Dopisnica

дин. 2 din.

Gyuri.

Ștefanescu Helania

Timisoara

Str. Ștefan ghiughiu 2. (România)

Ödes aranyos Meluskám –

Nagyon örülök hogy néha vám
gondolsz – Igen örülnék ha eljön
nél hozzám vizitbe, de igazánból
de mikor lesz az! tetni remény sem
kilátás – Nekünk megint kelletett
kihurcolkodni, de szerencse abb az ud
varban – rosszabb lakásban egy nedves lyk
ban – mikor az egész holmit kiraktunk
mindent még mi, hogy eső jött, csupa
víz lett, de ín is, úgy hogy másnap nem
tudtam felkeni, szurt az egész testem
sokat szenvedtem – 3 hétig most jobban
vagyok orvos rendelt napfürdőt, de
eddig hűvös hideg volt, nem igen tu-
dok járni, a kezem nagyon veszket
Ödes Meluskám fiatal vagy még, és Te
is beteg vagy? – de vágyodom utána tok
fényképet nem akartok küldeni? k.
ferjedet is szeretném látni – Milán hand
werker Bubit nem ismerem – jag baze
mikor lesz sölö hogy kenyér? – Nekünk
csend vend van, megy az élet tovább
de in birok már sokáig tovább –
bin alles leidich – Helenik nem jönnek
már jol érzük magunk bobáson –
Akos igen szép nagy legény lett –





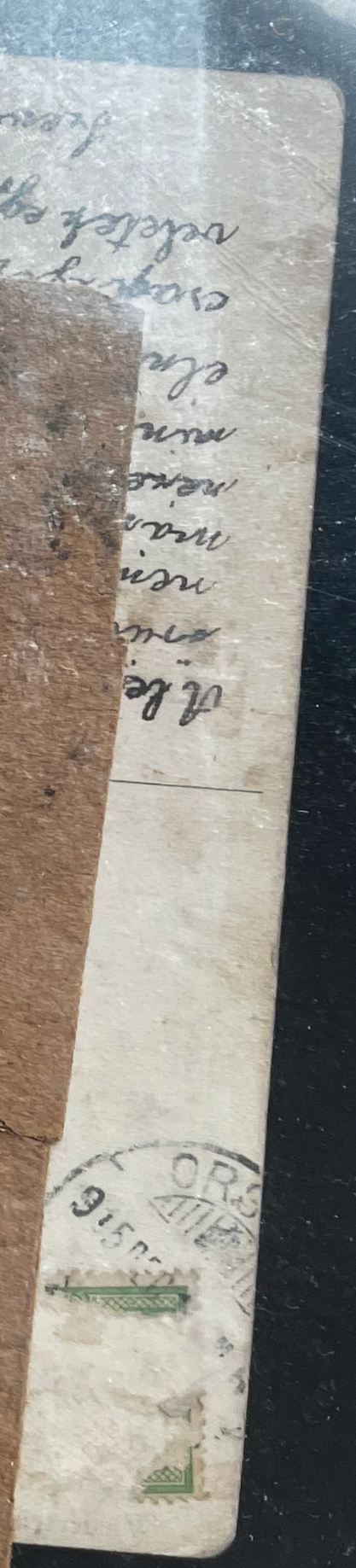

V. Franke: Verstossen
Eltaszitva
Zapuzená
Bez domu rodzinnego
Chassée

F. H. & S., W. IX. Nr. 389.

Temesvár, 1918. II/9.

Drága Kedves Mici!

Tudom, hogy nagyon aggódtál értem, de nem volt rá okod, mert Isten engem megóvott minden veszedelemtől. Most is egészséges vagyok, csak a lábam fáj egy kicsit, mert a sok járkálástól megdagadt. Ma is sokat kellett járnom, mert a Kórházban nincs hely, mindenkit elküldenek. Ma is csak egy Kórházban találtam helyet, ahol a sebemet bekötötték. Holnap megyek a Kórházba, ahol majd megoperálnak. Ne aggódj értem, mert Isten velem van. Csókol Téged szerető Bátyád

Feli: Laterla Ann...
ker. isk. tan...
Temesv...
V. kerület

MAGYAR KIR. POSTA

Jana Micyike
[illegible]
Tasnádszántó
Tasnád-Szászváros

G. M. Temesvár, Törv. védve 1915/19 Ec.

LEVELEZŐ-LAP

MAGYAR KIR. POSTA

TIMIŞOARA ROMÂNĂ

Tasnádi Mariska
nagys. urleány
Tagyszentmiklós
(Szilágy vmegye)

Édes aranyos Meluskám –
Nagyon örülök hogy néha vám
gondolsz – Igen örülnék ha eljön
nél hozzám vizitbe, de igazánból
de mikor lesz az! tetszi remény tem
kilátás – Nekünk megint kellett
kihurcolkodni, de szerencse abb az ud
varban – rosszabb lakásban egy nedves lyuk
ban – mikor az egész holmit kiraktunk
mindent még mi, hogy eső jött, csupa
víz lett, de ín is, úgy hogy másnap nem
tudtam felkeni, szurt az egész testem
tokat szenvedtem – 3 hétig most jobban
vagyok Orvos rendelt napfürdőt, de
eddig hűvös hideg volt, nem igen tu-
dok járni, a kezem nagyon veszket
Édes Meluskám fiatal vagy még, és Te
is beteg vagy? – de vágyodom utána tok
fényképet nem akartok küldeni? k.
ferjedet is szeretném látni – Milán hand
werker Bubit nem ismerem – jag baze
mikor lesz sálo hogy kenyér? – Nekünk
csend rend van, megy az élet tovább
de ín bírok már sokáig tovább –
bin alles leidich – Helenék nem jönnek
már jól érzik magukat bobáson –
Ákos igen szép nagy legény lett –



K. U. K. MILITÄRKOMMANDO IN TEMESVÁR

BANCA TĂRANILOR S. A.

Temesvár. Erzsébetváros. Püspökhid.
Elisabethring. Bischofsbrücke.



Berliner Handels-Gesellschaft Berlin W 8

LEVELEZŐ-LAP

15 FILLER 15 MAGYAR KIR. POSTA

15 FILLER 15 MAGYAR KIR. POSTA

TIMIŞOARA ROMÂNĂ

Gödöllő

nagys. urleány

Nagyszentmiklós

p: Pécs utca

G. M. Temesvár, Törv. védve 1915/19 Bc.

BANCA TĂRANILOR S. A.



Berliner Handels-Gesellschaft, Berlin W. 8

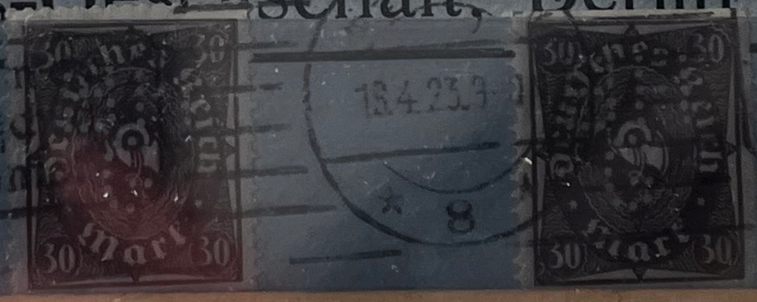



Temesvár

Küttl-tér





Temesvár. Gyárváros - Andrássy-út.



BANCA ȚĂRANILOR S. A.

Rotophot. Budapest VI

Felicia Munteanu
stud. VI. gimn.
Lugoj
Cighirana 24
(Jugoslavija - Croatia)

Berliner Handels-Gesellschaft, Berlin W 8

Liceul de băeți C. Diaconovici Loga
Román áll. gimnázium

Edit. Tip. și Librăriei diecezane Caransebes


Port național din Tulghes
Ural János-Arad


K. U. K. MILITÄR KOMMANDO IN TEMESVAR

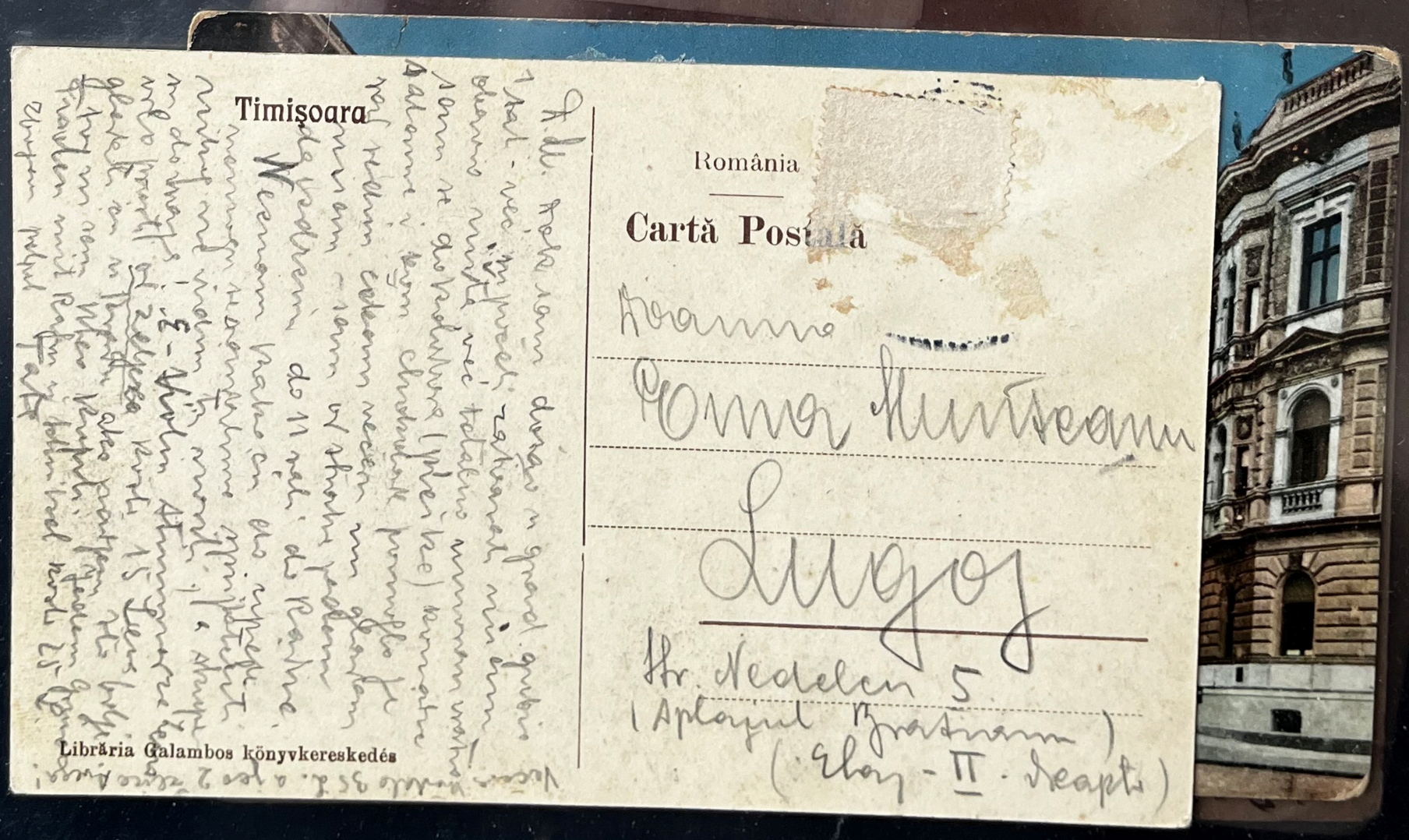
Timișoara
Librăria Galambos könyvkereskedés
România
Cartă Postală
Doamna
Emma Munteanu
Lugoj
Str. Nedelcu 5
(Aplaşul Bratianu)
(Etaj - II - Deapta)

BANCA ȚĂRANILOR S. A.

Nr. 174 „Photobromüra“ Temesvár.

Román barátnők.

Typen aus dem Banat.
Rumänische Freundinnen.

Gospodja
Ema Muntean
Zagreb
Ciglarska 24

18671

Józsefv. Bánat utca 6 II 40.

Berliner Handels-Gesellschaft, Berlin W 8

Deutsches Reich 30 Mark

Dimm ein Postkarten-Kontakt

Edit. Tip. și Librăriei diecezane Caransebeș

Dragi moje
Ovo je moja
kuća. Ovdje
sam rođena
Tonka

Gospodica
Dora Muntean
sic. IV. r. real. gimnazije
Zagreb
Ciglarska 24
(Jugoslavija - Croatia)

Reproducția interzisă.

IV. Ilica 116.

Port din Jaz (Bănat)

Librăria Galambos Könyvkereskedés

K. U. K. MILITÄR-KOMMANDO IN TEMESVAR

Ural János-Arad

BANCA ȚĂRANILOR S. A.
CAPITAL STATUTAR 2[illegible]0.000·— LEI.
CREDIT * COMERT * INDUSTRIE

Cimpan: Fabrica Cercetească Sovata, Jud. Ciuc, Transil.

ROMÂNIA

Carta Pos

Domnule

Rudolf Mannheim

Temisoara

József u. Bonar ucca 6 II/40.

Pe această parte se scrie numai adresa

Berliner Handels-Gesellschaft, Berlin W 8

Carta

Domnule

Mannheim Jan

verkäufer

Timisoara

IV. Bonár u 6.

Pe această parte se scrie numai adresa

Kedves drága Szüleim és Bubikám! Szatmnyos 1925 VIII 24
Tegnap írtam nektek 4 oldalas levelet, amelyben részletesen írtam meg hiszem, mindenről, de, ma ismét írok, mert holnap szombat lévén nem szabad írni és va-
sárnap pedig nem jutok majd levélíráshoz, mert ismét szolgálatban le-
szünk. Ma negyedike napja hogy itt vagyunk Rotasmyán de oly
gyorsan telik az idő, hogy úgy, tűnik, mintha csak
tegnap jöttünk volna el otthonról. Innen a helyről jól fel lát-
ni a kanyhánkba, s az ember (somra) vinnet élhez, Abban a sür-
gés forgásban, amit hőségtette van. Nagyon jól érzem magam, s
mindennel meg lennék elégedve, csak a fekvő helyet nem tu-
dom, megszokni, mert oly kemény a szalmazsák hogy he reggel
fel kelek alig érzem a csontjaim. Ami az ételt illeti hát nem
olyan mint a hazai, de még mondhatóleg sem, de ha nem lehet
volna otthonról annyira szívesen ily a hőst ehetni fejedel-
mi asztalnak is be illene. A vízről csoda nép, a lengő hídat el
túl meleg volna sincs, nem kell szégyenni a hőségtől mint Temes-
váron. Akkor utaról el drága Angyalkám otthonról egész biztos
mentél ahová terveztek volt. A Zlédi említette, hogy Te is meg étpa-
val Rendelybe, oly jó lenne, ha meglennétek, de az ütnek oly
hosszú, úgy is, ahol van a fetelep fel hozzánk gyalog 14 km.
de jön fel ez hazában az ipar vasut is, de az gyakran el van, rongálva
± Bársi ~~van~~ (mondta hogy) de jön, – ebből már nincs hely az irásra arra
lehet fejteni. Szeretnék sokat [illegible]

Kedves Sári!
Lugosról is Tevéled beszélünk!
K. mikeréuch kívánok
Magyk as. Trienter Erik

Udv. Fonrey Pista

BANCA ȚĂRANILOR S. A.
CAPITAL STATUTAR 2[illegible]00.000·— LEI.
: : CREDIT * COMERT * INDUSTRIE : :

Levelező-Lap

F. R. F.
T.

S 13340

Berliner Handels-Gesellschaft, Berlin W 8

18.4.23.3-10N

18.4.23.9-10

Deutsches Reich 30 Mark 30

Postamt ein Postscheck-Konto!

LEVELEZŐ-LAP

SLSU

K. u. Bp. Erv. védve 1917/21 Rc

308

Temesvár. (Begahid és uj posta palota)



Temesvár.



BANCA ȚĂRANILOR S. A.

CAPITAL STATUTAR 2[illegible]00.000·— LEI.

: : CREDIT * COMERT * INDUSTRIE : :

Salutări
din Temisoara

Zolg

27.V.22.

43 sz — 1910 Törvényileg védve.

TEMISOARA
20 V 1922
F. 2

Frau Hilmer
Dezsöfi Pensionin
Hl. Eminescu
Busiás
Rom. Mare

Berliner Handels-Gesellschaft, Berlin W 8

18.4.23.8-10N
8

18.4.23.9-
8

Mindig ein Postscheck-Konto!

Deutsches Reich 30 Mark 30

Deutsches Reich 30 Mark 30

Drucksache

Herrn

Rumänien

Sehr geehrte Herren,

Temesvar

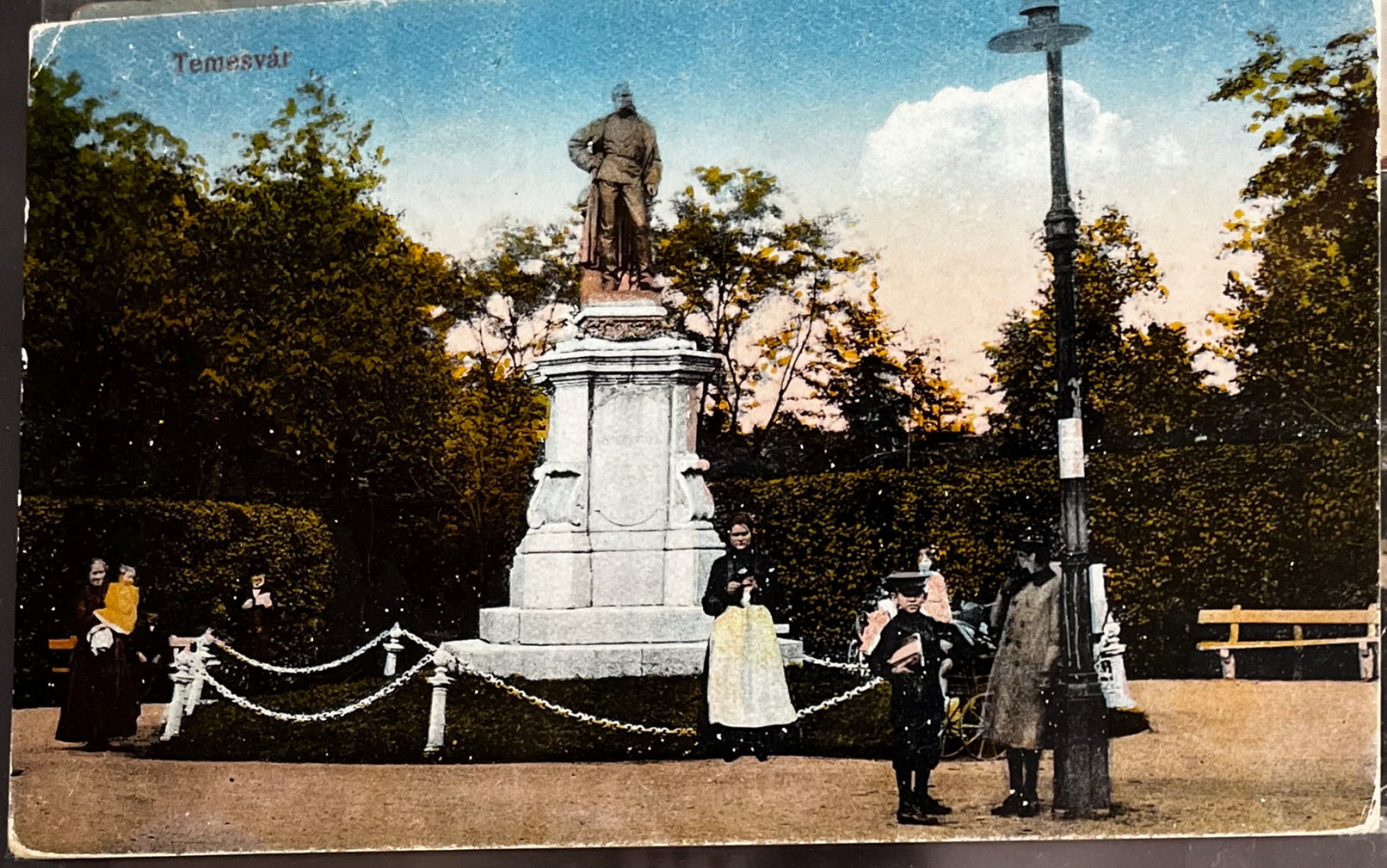
Temesvár

BANCA ȚĂRANILOR S. A.

CAPITAL STATUTAR 2[illegible]00.000·— LEI.

: : CREDIT * COMERȚ * INDUSTRIE : :

ORAVIȚA (BANAT)

COLȚ CU MOARA SOCIETĂȚEI U. D. R : : : : : : TELEFON No. 9.

Dlui. 30.30 / 3.00

Dr. Păcurar

Direcțiunea Generală C. F. R.

Timișoara

[illegible] A48

Rec

Herrn

Bela Galambos

Papeterie

Temesvar

Rumänien

A. W. FABER

CASTELL-BLEISTIFT-FABRIK A.-G.

GEGRÜNDET 1761

STEIN

BEI NÜRNBERG


ROMANIA
1 CEU POSTA
ASISTENȚA SOCIALĂ
25 BANI
ROMANIA

C.G Haubold A.G
CHEMNITZ

10.4.26 6-7N

10.4.26 6-7N

Firma

Ageco,

Str. Coriolan Brediceanu 1

Timisoara

Rumänien

SOCIETATE
PENTRU
INDUSTRIA TEXTILĂ
FABRICA DE POSTAV
BUHUȘI
(prin Bacău)

13.JUN.26

Firma

AGECO
Societate Generala de Agentura si Comert

TIMISOARA
Str C.Brediceanu No 1



ROMANIA

CARTA POŞTALĂ

76

Călimănești
Hotel Jeantea No. 2

COLECTIA E. MARVAN, BUCURESTI
Toate drepturile rezervate

Dir. ing. Cornel Linda
Școală de Arte și Meserii
Timișoara I.

UFA-DEMED

COMERŢ ENGROS DE MEDICAMENTE
ŞI LABORATOR DE PRODUSE
CHIMICO-FARMACEUTICE S.A.

TIMIŞOARA IV, STR. PREYER 4

TELEFON:
LOCO: 23-50. — INTERURBAN: 23-20.

TELEGR-ADR.: UFA-DEMED TIMIŞOARA

D-sale D-lui

Farmacist Josif Waritz

BUTENI
Jud. Arad

IMPRIMATE





DELA CURTEA DE APEL TIMIŞOARA
TIP. FONDUL CARTILOR FUNDUARE, CLUJ, 751-931
No. 2. III 44117/1931
Dna
Vasile Dragoiu
Intrat la 17 I 1932
exemplare
Numărul registrului general
TIMIŞOARA
14 IAN 932
POSTA ROMANA
1839-1939
Romania
ROMANIA
TIMBRU OFICIAL ROMANIA LEI 10
TIMBRU OFICIAL ROMANIA LEI 6
Etage.





POSTA ROMANA
1839-1939
CART
Romania
50 bani-Posta
ROMANIA
1 LEU-POSTA
3 LEI 3
TIMIŞOARA
25 IAN 37
Din oficiu
Rec.
Comisia Interimară a
Municipiului
Comitetul local de revizuire
Timişoara
Timiş-Torontal
Către
No.
1351
TEMISOARA I
R
13813.—Scrisul Românesc, Craiova.
VARIO
Made in Germany


IRADO
VAERIO


VARIO
Made in Germany
Dr. IOAN POPOVICI
CART
Romania
50 bani-Posta
ROMANIA
1 LEU-POSTA
POSTA ROMANA
1839-1939
3 LEI
TIMISOARA
25 IAN 37
Dr Quapp
Haus Edene massony
Budapest I.
Logodi u 9.
BRIEFKAART
NEDERLAND
ZOMERZEGELS
AAN Fräulein
Sári Mannheim
Piata Mütte 3, I. Etage.
Timisoara.
Rumänien.
AFZ.: Silvie Raphael
Breitnerstraat 32 a.
Rotterdam (Holland.)
BUCURESCI
SOSIRE PRIN AVION

Kedves Annuskám és Edus!

Megkaptuk k. lapodat, igen a multkori felutazás gyors elhatározás volt ha itthon is volna a levéllel tán egyi degiley érkeztek volna. Jó hogy K. Pista otthon volt s kiseppte óket, nagy voltál mivés azt elintézni; Jeno meghagyta neki hogy forduljon Hozzád. Két hét ott voltam odahaza s napra s mióta haragattem tele vagyok uggyal latnivalk magammal hordam ezt az erős meglátást Sajnálom ideo Annuskám hogy nem találkozhattunk odahaza

TRADE

Meine liebe Sári,

Rotterdam, 8.6.36.

ich bin schon sehr besorgt, dass ich von Dir seit Monaten kein Wort gehört habe, und kann mir nur denken, dass Dein Brief wieder verloren gegangen ist. Ich habe Dir vor langer Zeit einen Brief geschrieben und dann Ende März noch eine Karte aus Antwerpen, wo ich meinen 14 tägigen Urlaub verbracht habe. Auf beides habe ich bis heute keine Antwort erhalten; ich hoffe aber, dass kein ernstlicher Grund vorliegt, und es Euch allen gut geht.

Bitte schreibe mir doch gleich nach Empfang der Karte, was bei Dir los ist. Wann heiratest

Dr. IOAN POPOVICI
Avocat
Timisoara-Cetate, Str. G. Ungureanu 2.

Dlui

Dr. Coloman Stura
avocat

Buziaș.





EXPRES

Fa.

"U n i o n"

Fabrică de Pălărie

Jimbolia.



Dr. IOAN POPOVICI
Avocat
Timișoara-Cetate [illegible] 2.



Dlui Ciocîrlie Ion

Bucureşti

Str. Fabrica de Chibrituri

Raion A. Bălcescu

Rc.



„Union"

Fabrica de Pălării S. A.

Jimbolia.-

Jud. T. Torontal.

Exp: Cioccîlie Simion
Timișoara
Str. A. Popovici 1

BUCUREȘTI 1951-8 C

„UNIREA"
Societate Anonimă Română de Petrol
Depozitul Timișoara

TIMIȘOARA 29 APR

Az elkövetkező ünnepekre
kívánok mindnyájótok-
nak boldog, békés és
karácsonyi ünnepeket.
Sokszor csókollak úgy
Tiged, mint édes anyádat,
Bandi bátyámat, Lajos
öcsémet üdvözlöm
Szeretettel
Pista

Feladó: Bárány István
Budapest VIII.
József krt. 13 II. 23

M. kir. állami nyomda. Budapest. 1941.

Ara 12 fillér.

10 f
8 f
12 f

MAGYAR KIR. POSTA

BUDAPEST 72 K

Nagyságos
Török Mánika
urleánynak.
Temesvara
V. str. Nepos No 6

VARIO

Made in Germany

Numele și adresa trimițătorului
Dr. Tokayer Alexandru CFR
Comuna CORNET Jud. Valcea

ROMANIA

CARTE POSTALĂ

POSTA LEI 4
ROMANIA

CENZURAT

Pe această parte se scrie numai adresa

SEP. 1* 9

Dna
Olivia Tokayer

Timisoara I
Str. Lovrici 5 et II

Numele și adresa trimițătorului

Sir.....

Comuna.....

ROMANIA

CARTE POSTALA

POSTA LEI 4 ROMANIA

Pe această parte se scrie numai adresa

D-lui
H. Tokayer
Detașament de lucru C.F.R.
Coruet
Jud. Vâlcea

Cenzura militară postală Jud. Timiș-Tor

Numele și adresa trimițătorului

D.....

Sir.....

Comuna.....

ROMANIA

CARTE POSTALA

POSTA LEI 4 ROMANIA

Pe această parte se scrie numai adresa

D-lui
Dr. Marcu Copăceanu
Medic șef al spitalului din
Moldova-Nouă
Jud. Caraș

Cenzura militară postală Jud. Timiș-Tor

Solol.

Hortolangi Franz.

Reg. 2 GFR Comp 21. cãsuta postala 21

Oficiul postal P.T.T.

CENZURAT TIMIŞOARA 8

480 Galati

Numele şi adresa trimitătorului

Sârbu Emilian
funcţionar
Poşta. postav [illegible] Soher
Str. [illegible]
Comuna Braşov

ROMANIA

CARTE POSTALA

Dşoarei

Kucses Margareta,

Str. Victoriei No. 5

Lipova.

Jud. Timiş-Torontal

Pe această parte se scrie numai adresa

12 Cenzura Timisoara 12

ROMANIA

CARTE POSTALĂ

Pe această parte se scrie numai adresa

Numele și adresa trimițătorului

Str. Comuna

D-lui
H. Tokayer
Detașament de lucru C.F.R.
Coruet
Jud. Vâlcea

CENZURAT TIMIȘOARA 6

ROMANIA

CARTE POSTALĂ

Pe această parte se scrie numai adresa

Numele și adresa trimițătorului
D. Tokayer
Str. Petas 102
Comuna Timișoara Calea Lugojului 4.

CENZURAT
Lt. Last

Detașamentul de lucru
EXPEDIȚIE
MATCA-PAULIS

Dna
Olivia Tokayer,
Timișoara I
Str. Lunoiu 5 et II

Cuneo Rosie

Internationale

Elvetia

TIMISOARA I 15OCT943 PRIN AVION

RECOMANDAT Nr. 21822

TIMISOARA I 15OCT943 PRIN AVION

ROMANIA LEI POSTA 30 BANI

ROMANIA LEI POSTA 2

11FEB42*12

11FEB42*12

Dr. Fel

Lia Mihutia

prof.

CENZURAT TIMIŞOARA 25

Arad

Str. Rusu-Şirianu 12A

Anne Mioc
Com. Secios Jud. Timis Torontal
Romania

No 3147
1231/194

GENEVE 7 25 X 42 DIST. LETTRES

CENZURAT
4

Exp.
Vinerean
Timisoara
Str. Fagaras, 4

10 FEB 94

Numele
și adresa
trimițătorului

D. Shaul Funcaru
Str. Ciaglic
Orașul: Tiuis-Pronilele
Regiunea: Cruzioș

1 MAI 1945

Pe această parte se scrie
numai adresa

CARTE POSTALĂ

Dlui Alexe Șapu
doctorand
Strada Sărăriei Nr. 12
Iași
La - Iași -

CENZURAT TIMIȘOARA 41

Nr.

Str.
Comuna

1,5 E

CARTE POSTALĂ

Dlale Frei
Lia Mihuția
prof.
Arad
Str. Russu-Șirianu Nr. 12A

CENZURAT TIMIȘOARA 25

Pe această parte se scrie
numai adresa

Absender: Fr. Kobinger,
Wien, 22;
Franzensdorf 60.

Korrespo[nd]



Frau
Minna Kostka
Diacon Coresi Nr. 10
Timisoara
Romania

Straße, Hausnummer, Gebäudeteil, Stockwerk oder Postschließfachnummer

Österreichische Zensurstelle
Freigegeben
BZ

Liebschi lebt irgendwo in Meidling, hab sie aber schon 9 Jahre nicht gesehen. Aus verschieden Gründen schade das Du u. Dein Mann uns nicht besuchen könnt.

Leid beide recht herzlich gegrüßt u. geküßt von Eurer Hella u. Fam.



Fam.
Rázsai Francisc

Timisoara III
Piața Bihor Nr. 4.


POSTA 200 LEI ROMANIA
POSTA 200 LEI ROMANIA
POSTA 20 LEI ROMANIA
POSTA 20 LEI ROMANIA
POSTA 3 LEI ROMANIA
Aceasta carte poștală se va utiliza numai de Militari grade inferioare încazarmați
Dr. gg. Oltean
Advocat
Lipova
VOTAȚI SOARELE
ROMANIA 2 LEI TIMBRU FISCAL
IOVR 1 LEU
ROMANIA 12 LEI — POSTA
Prof. Tulia Mihuța
Oțichac
Jud. Arad

REPUBLICA POPULARĂ ROMÎNĂ

Bucureşti. In Parcul Libertăţii
Бухарест. В парке Свободы
Bucarest. Le Parc de la Liberté



Dragă tov. Educatoare,

Deoarece timpul nu mi-a permis, eu n'am putut să vă scriu, pînă acuma, şi vă rog să mă iertaţi, dar vă promit că am să vă scriu cît ole urmă ceva mai mult mi mai pe larg.
Şi vă trimit salutările mele şi ale părţea colegilor şi foşti elevi ai d-lui. Aici o duc f. bine. Mimca tot ca la Tms, în schimb căldura este cu mult mai mare. Scrieţi-mi vă rog ce mai este pe la Tms. Cum omoi duceţi cu viaţă?
Cum mai este timpul la Tms?
La Buc. a nins. Mai urmăriţi ziarele?
Cititi „Tmf. Duc." olim 25.XI.1954
Salutări. Cu drag al dvs foşt Elev şi prieten Petricu. 26.11.1954.

Tov. Tahauer Aurelia

Str. Th. Neculuţă

oraş Timişoara

Exp. Petricu Bucureşti
R.T.Vlad. Bdul J. Şulea Nr. 246.



J. soare

Csiky Erica

Str. Russu-Sirianu Nr. 7

Arad

26455.

Tov.

Bors Marin

Loco

21

Str. Traian 52.

R 25595

PRIMUL OM IN COSMOS

I.A.GAGARIN

12.IV.1961

1,35 LEI

R.P.ROMÂNĂ POȘTA AERIANĂ

I.DUMITRANA

R.P.R. Statul Român Comitetul Central Poștal

Sincere urări de bine și multe succese la noua dvs. datorie din Timișoara.

Radu.

TIMIȘOARA 30.IX.61 b

CARTE POȘTALĂ

25 31 oct. Săptămîna

Centrul C.E.C.

MĂLDĂRĂȘTI 55 B

POȘTA ROMÂNĂ

Fam.

Mari Teodor

Str. Odobescu nr. 1

Loc Arad

cod 1900

EDITURA MERIDIANE

TIMIȘOARA. Băile „Neptun“

Foto: C. Vladu

I. P. Sibiu

Lei 1,50

„Cristosa
înviat.
Si
La mulți ani!"
Vă urează
Marieta Felicia și
Mihai

Foto: C.P.C.S.

EDITURA SPORT-TURISM — I. P. ARTA GRAFICĂ

TIMIȘOARA TZ. - CARTE

22 DECEMBRIE 1989
L2 POSTA ROMANA
1990 FABRICA DE TIMBRE

CARTE POȘTALĂ

Destinatar Fam. Inginer Ionescu Simion
Strada Riba Galbenă Nr 7B.
Bl. Gov. 47 R Scara 2 Etajul 2 Apart. 8
Sectorul Județul Iași

CODUL	LOCALITATEA
6600	Iași

Țara de destinație

Lei 1,50

---

sâmbătă 23 III 1983 ne
găsim la Hotelul Diana
din Băile Herculane.
Ne-am înnoptat. Sa fie
frumoasă. Sa ne
întâlnim ieri și mâine
la fel de frumoși
Sa fim sănătoși
Cu drag în așteptare
Să fim cu Alin.
Să fim cu mulți și mulți
Să fie cât mai mulți
Să fie cât mai mulți
Să fie cât mai

REPUBLICA POPULARĂ ROMÎNĂ

18-VIII-60

Salutări din Timișoara.

Liviu-

DOROHOI 20.8.6[illegible]

TIMIȘOARA 18.8.60-2 DESCHIDE

20 BANI R.P.ROMÎNĂ POȘTA

CARTE POȘTALĂ

Macarie Ionel

Str. Loc. Andrei Nr. 12

Raion. Dorohoi

Reg. Suceava

DE PLATĂ LEI 0.40 DOROHOI

R.P.ROMÎNA POȘTA

C.P.C.S. Lei 1

REPUBLICA POPULARĂ ROMÎNĂ

Vedere din Mamaia

Raion Dorohoi
Efor.ie-Sud
Vila 134 cam 3
Reg. Dobrogea

Draga Radica.
Aflat in vizita la Mangalia
ti transmit de aici multa
sanatate si succese in
Limpul este minunat
si ma simt bine
Te mult dor si drag
vo-sarut pe toate 4
vostri Tatic

9.08.63

Lei 1,50 I.P.4

EDITURA MERIDIANE

TIMIȘOARA 14.8.63.23

EFORIE-REG.DOBR.

40 BANI FAO R.P.Romina-POSTA

CARTE POȘTALĂ

Elevei

Raicsan Radica

Bdul 30 Decembrie Nr. 4

Timisoara

Reg. Banat

29 noiembrie 1981

Multă sănătate
fericire și mult noroc
„LA MULȚI ANI!" îți
trimite
din
Mihai Surugiu

TIMIȘOARA : 1. Casa modei – La maison de mode. 2. Magazinul universal „Bega" – Le magasin universel „Bega". 3. Casa Tineretului – La maison de jeunesse. 4. Sala sporturilor – La salle des sports. 5. Bastionul – fragment – Le bastion – fragment

Cod 3752/81 Cd. 11045 LEI 1,90

OSETCM

POSTA ROMANA

01.28.1116 TIMIȘOARA I

CARTE POȘTALĂ

100 ani telefonie în Timișoara

POSTA ROMANA 40 BANI

1 decembrie 1981

BUCUREȘTI 02.12.81 21 C.A.R.T.A.R.E.

Destinatar Doamnei
ELENA NALBANT
Strada 13 decembrie Nr. 22
Blocul A Scara A Etajul 1 Apart. 3
Sectorul 1 Județul BUCUREȘTI

CODUL	LOCALITATEA
70.118	BUCUREȘTI

Țara de destinație ROMÂNIA

E... de vis" și mă
simt excelent! Vă
zâmbesc și vă doresc
sănătate multă și
bucurii.

Mirel

POSTA ROMANA

DEJ 50 B POSTA ROMANA

COLOANA INFINITULUI TIRGU JIU 10 B POSTA ROMANA

CURTEA DE ARGEȘ 1 L POSTA ROMANA

ROMANIA POSTA ROMANA 40 BANI

CARAȘ SEVERIN 1900 28.12

Destinatar
fam. Dumitru MĂRGINEANU
Strada ASĂNEȘTI Nr. 11
Blocul Scara Etajul Apart.
Sectorul Județul TIMIȘ

CODUL	LOCALITATEA
1900	TIMIȘOARA

Țara de destinație

1900 TIMIȘOARA 28.12.81 TRANZIT

...NTUL SEMENIC, județul Caraș Severin : Compl...
...turistic – Le complexe touristique

...2674/2 Foto : V. Stamate Cd. 11055 LEI 1,90