100 JAAR KMI • 100 ANS IRM KM 2013

BELGIE BELGIQUE

100 JAAR KMI • 100 ANS IRM

100 JAAR KMI • 100 ANS IRM

100 ANS IRM • 100 J AAR KMI

100 JAAR KMI • 100 ANS IRM

100 ANS IRM • 100 J AAR KMI

De groene inkt verdwijnt bij druk van de vinger of bij een temperatuur van meer dan 25°.
L'encre verte disparaît sous la pression du doigt ou à une température de plus de 25°.

5 412885 075526

IRM KMI

bpost

902

210



HENRY VAN DE VELDE 1863 1957 BELGIQUE BELGIË 2013 DOOREMAN

3

3

HENRY VAN DE VELDE 1863 1957 BELGIË BELGIQUE 2013 DOOREMAN

HENRY VAN DE VELDE
1863 1957

HENRY VAN DE VELDE 1863 1957 BELGIQUE BELGIË 2013 DOOREMAN

3

3

HENRY VAN DE VELDE 1863 1957 BELGIË BELGIQUE 2013 DOOREMAN

HENRY VAN DE VELDE
1863 1957

112

212


BELGIË - BELGIQUE
2013 - G. Broux - J. Libert
Grange aux Dîmes - Tiendenschuur
Surtaxe/toeslag : 3,35 €
Halle aux draps - Lakenhal
Beffroi - Belfort
GRAND-PLACE DE TOURNAI
500 ans de la prise de Tournai par Henri VIII
Christine de Laing
LAYOUT J. LIBERT

213

FANTASTISCHE FLORA

reuzenaronskelk
levende steentjes
tropische bekerplant
mierenplant
jaderank

PLANTEN UIT DE PLANTENTUIN MEISE

FLORE INSOLITE

arum titan
plantes cailloux
népenthès
plante à fourmis
liane de jade

PLANTES DU JARDIN BOTANIQUE MEISE

Amorphophallus *Lithops* *Nepenthes* *Myrmecodia* *Strongylodon*

2014

FLORE INSOLITE
arum titan
plantes cailloux
népenthès
plante à fourmis
liane de jade
PLANTES DU JARDIN BOTANIQUE MEISE
Myrmecodia
Strongylodon
2014
FANTASTISCHE FLORA
reuzenaronskelk
levende steentjes
tropische bekerplant
mierenplant
jaderank
PLANTEN UIT DE PLANTENTUIN MEISE
Lithops
Nepenthes
Amorphophallus
2014
2 BELGIË BELGIQUE

Buzin
AUTREMENT

BELGIË-BELGIQUE 2
WILD KONIJN-LAPIN DE GARENNE
2014 - ANDRÉ BUZIN

BELGIQUE-BELGIË 2
VOSSEN-RENARD
2014 - ANDRÉ BUZIN

BELGIË-BELGIQUE 2
LYNX
2014 - ANDRÉ BUZIN

BELGIQUE-BELGIË 2
REEBOK-CHEVREUIL
2014 - ANDRÉ BUZIN

BELGIË-BELGIQUE 2
SANGLIER-WILD ZWIJN
2014 - ANDRÉ BUZIN

5 412885 078558
layout Myriam Vrot

Buzin
ANDERS

Buzin
AUTREMENT

BELGIË-BELGIQUE 2
WILD KONIJN-LAPIN DE GARENNE
2014 - ANDRÉ BUZIN

BELGIQUE-BELGIË 2
VOSSEN-RENARD
2014 - ANDRÉ BUZIN

BELGIË-BELGIQUE 2
LYNX
2014 - ANDRÉ BUZIN

BELGIQUE-BELGIË 2
REEBOK-CHEVREUIL
2014 - ANDRÉ BUZIN

BELGIË-BELGIQUE 2
SANGLIER-WILD ZWIJN
2014 - ANDRÉ BUZIN

5 412885 078558
layout Myriam Vrot

Buzin
ANDERS

274

215

ANDREAS
1514 - 2014
VESALIUS

ANDREAE VESALII BRVXELLENSIS

TERTIA
MVSCVLO
RVM TA
BVLA.

VESALIUS

BELGIË 2 BELGIQUE
G. BROUX - K. MAES 2014
ANDREAS VESALIUS
LAY OUT: KRIS MAES

216

3 WORLD

België-belgique

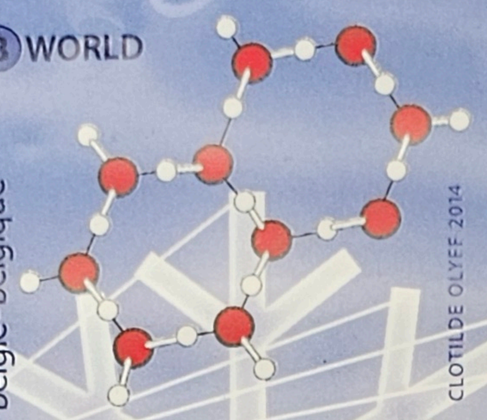

CLOTILDE OLYFF 2014

ANNÉE DE LA CRISTALLOGRAPHIE HET JAAR VAN DE KRISTALLOGRAFIE

belgique-België

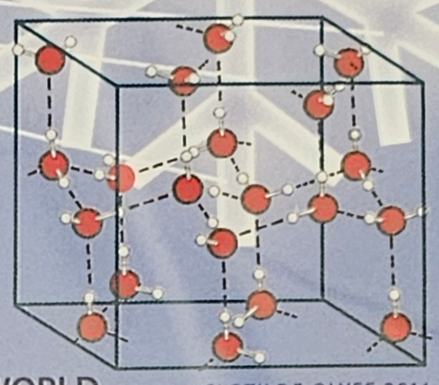

3 WORLD CLOTILDE OLYFF 2014

5 412885 078626

3 WORLD

België-belgique

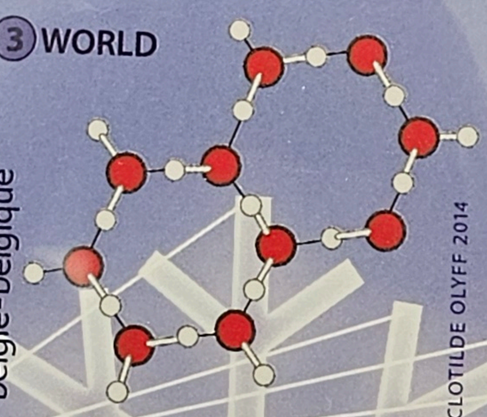

CLOTILDE OLYFF 2014

ANNÉE DE LA CRISTALLOGRAPHIE HET JAAR VAN DE KRISTALLOGRAFIE

belgique-België

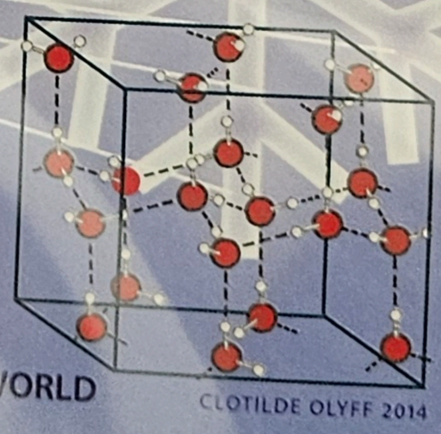

3 WORLD CLOTILDE OLYFF 2014

5 412885 078626

217

1914 - 2014
CANAL DE
PANAMA
KANAAL

« De Belgische knowhow in het buitenland »
« Le savoir-faire belge à l'étranger »

3 WORLD
PANAMA 1914 - 2014
BELGIË - BELGIQUE
2014 - THIERRY MORDANT

3 WORLD
PANAMA 1914 - 2014
BELGIQUE - BELGIË
2014 - THIERRY MORDANT

5 412885 078633

1914 - 2014
CANAL DE
PANAMA
KANAAL

« De Belgische knowhow in het buitenland »
« Le savoir-faire belge à l'étranger »

3 WORLD
PANAMA 1914 - 2014
BELGIË - BELGIQUE
2014 - THIERRY MORDANT

3 WORLD
PANAMA 1914 - 2014
BELGIQUE - BELGIË
2014 - THIERRY MORDANT

5 412885 078633

KINGNER Made in Germany

218

1814-2014 ADOLPHE SAX



Photos/Foto's : Jacky Lepage

5 412885 078640



1814-2014 ADOLPHE SAX

219

ANTWERPEN
ANVERS

Grote Markt
Grand-Place

BELGIQUE
BELGIË

BELGIË-BELGIQUE

2014 RCM-FNMT

Lay-out: Jean Libert

Toeslag/Surtaxe : € 3,50

MOED, GEDULD EN ONVERZETTELIJKHEID

Alarmerende geruchten circuleerden donderdagmorgen: men zei dat Luik in de handen van de Duitsers was gevallen. Dat is niet waar! Luik houdt moedig en heldhaftig stand.

~

Le Peuple, vrijdag 7 augustus 1914

De Groote Oorlog 1914 La Grande Guerre

COURAGE, PATIENCE ET TÉNACITÉ

Des rumeurs alarmantes ont circulé jeudi matin: on disait Liège aux mains des Allemands. Ce n'est pas vrai! Liège résiste avec vaillance et héroïsme.

~

Le Peuple, vendredi 7 août 1914

Andenne
Dinant



② BELGIQUE • BELGIË 1914 - DINANT 2014 - KRIS DEMEY

Visé
Dendermonde/Termonde

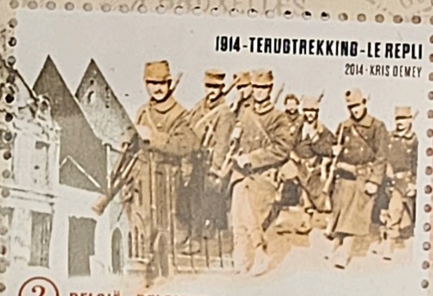

1914 - TERUGTREKKING - LE REPLI
2014 - KRIS DEMEY

② BELGIË • BELGIQUE

Sambreville
Leuven/Louvain



② BELGIË • BELGIQUE 1914 - LEUVEN - LOUVAIN

Aarschot



② BELGIË • BELGIQUE 1914 - VLUCHTELINGEN - RÉFUGIÉS



② BELGIQUE • BELGIË 1914 - L'ATTAQUE - AANVAL

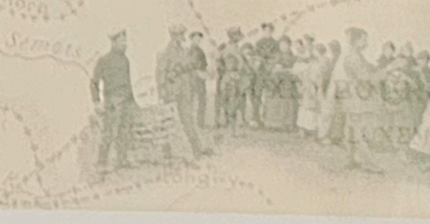

220

221

BELGIQUE — BELGIË

2014

Indianen

2

BELGIË BELGIQUE

BELGIQUE BELGIË

BELGIË BELGIQUE

BELGIQUE BELGIË

BELGIË BELGIQUE

INDIANEN

2014

5 412885 078718

BELGIQUE — BELGIË

2014

Indianen

2

BELGIË BELGIQUE

BELGIQUE BELGIË

BELGIË BELGIQUE

BELGIQUE BELGIË

BELGIË BELGIQUE

INDIANEN

2014

5 412885 078718

BELGIË
centrum van tapijtkunst



Bernard van Orley

L'histoire d'Hercule
De geschiedenis van Hercules









BELGIQUE
centre de la tapisserie

222

223

S.M. la Reine - H.M. Koningin

Fabiola

1928 - 2014



MADNER Made in Germany

ACHTER HET FRONT

ACHTER HET FRONT

"Wat is een oorlog wreed. Na zes maanden verdriet, met hinder van soldaten, moet men nog alles verlaten om een schuilplaats te zoeken in een andere gemeente. Maar laten wij tenslotte de moed hervatten; de maand mei zal er weldra zijn."

~

Dagboek Céline Wullepit, 28 april 1915

De Groote Oorlog 1915 La Grande Guerre

À L'ARRIÈRE DU FRONT

"Oh que la guerre est terrible. Après six mois de peine, de gêne des soldats, on doit encore tout quitter pour chercher un abri dans une autre commune. Mais enfin reprenons courage: le mois de mai arrive."

~

Journal de Céline Wullepit, 28 avril 1915

1 EUROPE

BELGIQUE • BELGIË 1915
ENFANTS & SANTÉ-KINDEREN & BEZONDHEID

1 EUROPE

BELGIË • BELGIQUE 1915
VROUW & FILANTROPIE-FEMME & PHILANTHROPIE

BELGIË • BELGIQUE 1916
BEVOORRADING-RAVITAILLEMENT

DEWEY'S
OHIO WINTER WHEAT FLOUR

1 EUROPE

COMMISSION FOR RELIEF IN BELGIUM
Comité Provincial de Secours et d'Alimentation
Provinciaal Steun- en Voedingskomiteit
STAD GENT VILLE DE GAND
GOED VOOR 250 GRAMMES BROOD
BON POUR DE PAIN

1 EUROPE

BELGIQUE • BELGIË 1915
LA FAIM - DE HONGER

1 EUROPE

BELGIË • BELGIQUE 1916
REGERING / GOUVERNEMENT STE-ADRESSE

224

LINDNER Made in Germany

1 BELGIË - BELGIQUE



GRAUWE GANS • OIE CENDRÉE

1 BELGIQUE - BELGIË



CYGNE TUBERCULÉ • KNOBBELZWAAN

1 BELGIË - BELGIQUE



BLAUWE REIGER • HÉRON CENDRÉ

1 BELGIQUE - BELGIË

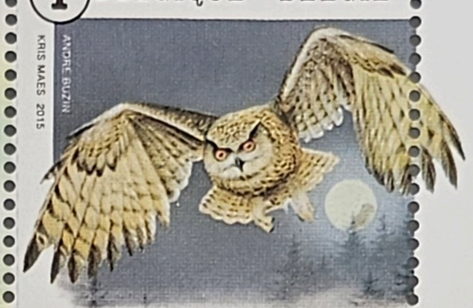

GRAND-DUC • OEHOE

1 BELGIË - BELGIQUE



MEERKOET • FOULQUE MACROULE

Les animaux en mouvement

ANDRÉ BUZIN

Dieren in beweging



1 BELGIQUE - BELGIË



CERF ROUGE • EDELHERT

1 BELGIQUE - BELGIË



HERMINE • HERMELIJN

1 BELGIË - BELGIQUE

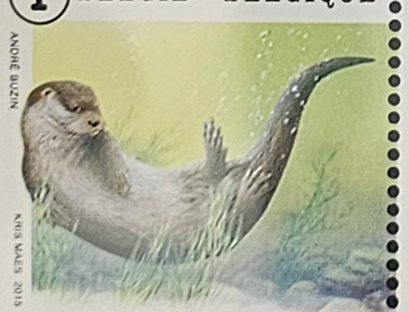

EUROPESE OTTER • LOUTRE D'EUROPE

1 BELGIQUE - BELGIË



LIÈVRE BRUN • EUROPESE HAAS

1 BELGIË - BELGIQUE



RODE EEKHOORN • ÉCUREUIL ROUX

DESIGN : KRIS MAES
DESSINS/TEKENINGEN : ANDRÉ BUZIN

5 412885 080117

225

LA GRAND-PLACE DE MONS
DE GROTE MARKT VAN BERGEN

«LE DOUDOU»

LA GRAND-PLACE DE MONS
DE GROTE MARKT VAN BERGEN

«LE DOUDOU»

1 BELGIË-BELGIQUE

1 BELGIQUE-BELGIË

1 BELGIË-BELGIQUE

1 BELGIQUE-BELGIË

1 BELGIË-BELGIQUE

Véritable crin porte-bonheur tiré du dragon du Lumeçon de Mons.
Bon pour un an de bonheur!

Echt paardenhaar van de draak van de «Lumeçon» van Bergen.
Goed voor één jaar geluk!

5 412885 080186

Surtaxe / Toeslag : 3,60€

Photos-foto's : M.F. Plissart & Isopix
Design Myriam Voz

UNESCO
United Nations Educational, Scientific and Cultural Organization

Intangible Cultural Heritage

228

LINDNER Made in Germany

Be 145
DM 22½

200E ANNIVERSAIRE DE LA BATAILLE DE WATERLOO

1815 2015 WATERL200

200 JAAR SLAG VAN WATERLOO

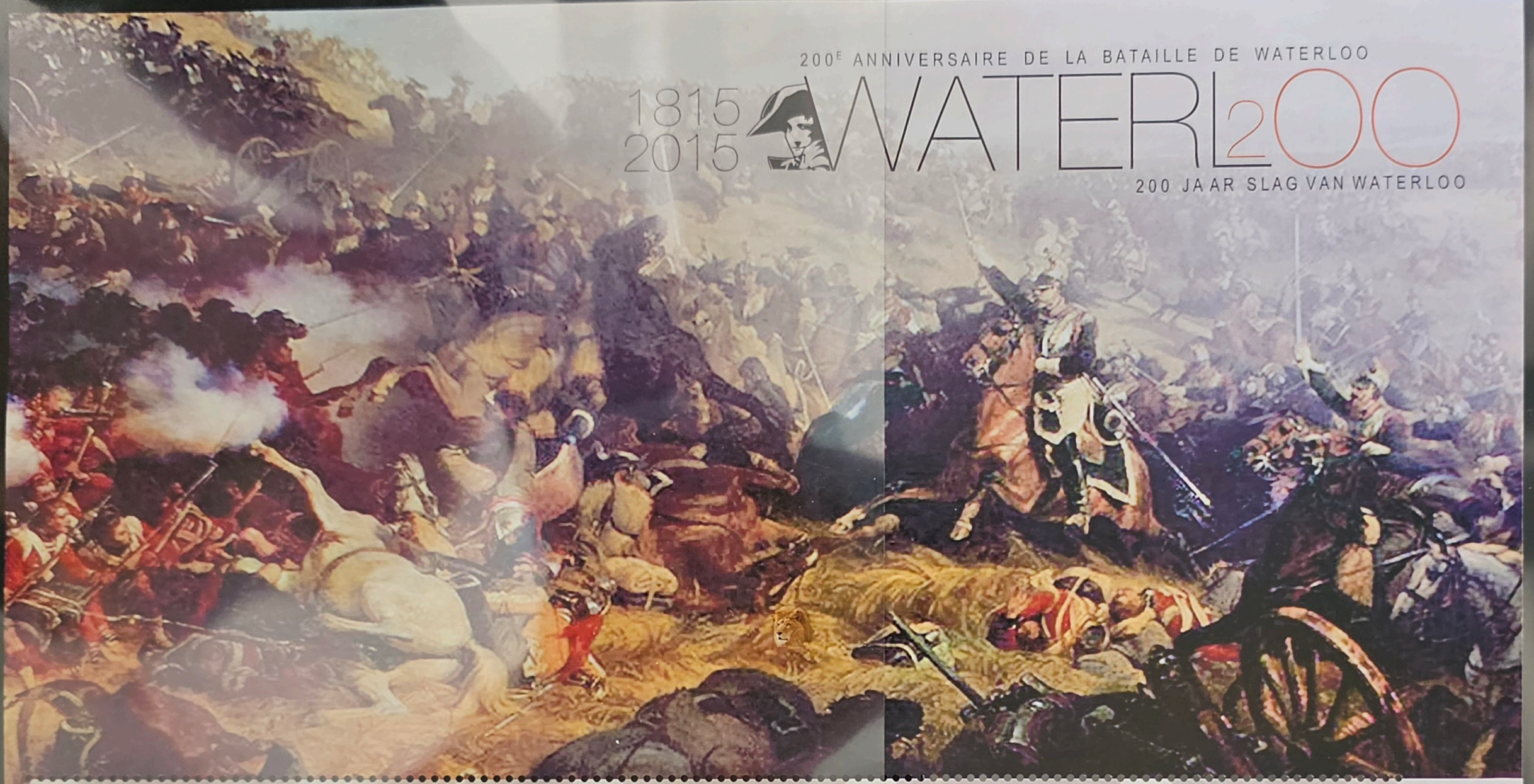



229

230

Lekker vergeten fruit
Les délicieux fruits oubliés

Fotografie/Photographie: Bart Van Leuven — Vormgeving/Conception: Wim Vandersleyen

Vaccinium subg. Oxycoccus
Veenbes
Canneberge





Morus nigra L.
Zwarte moerbei
Mûre noire



Prunus persica L.
Bloedperzik
Pêche sanguine



Cydonia oblonga Mill.
Kweepeer
Coing

Rubus x loganobaccus L.H. Bailey
Loganbes
Mûre de Logan

Fragaria vesca L.
Bosaardbei
Fraise des bois





Ribes uva-crispa L.
Stekelbes
Groseille à maquereau

Vaccinium myrtillus L.
Blauwe bes
Myrtille





Mespilus germanica L.
Mispel
Nèfle





Malus domestica Mill.
Sterappel
Reinette étoilée

231

2015

Lucht ballon nen Mont golfiè res



232

5 412885 080247

MIDDELEEUWS ERFGOED - PATRIMOINE MÉDIÉVAL

BELGIË-BELGIQUE 2015



3 EUROPE

IOHA NNES

BELGIË-BELGIQUE 2015



3 EUROPE

KWALIFICEREND ONDERWIJS
ENSEIGNEMENT QUALIFIANT

BAGGEREN
DRAGAGE



1 EUROPE

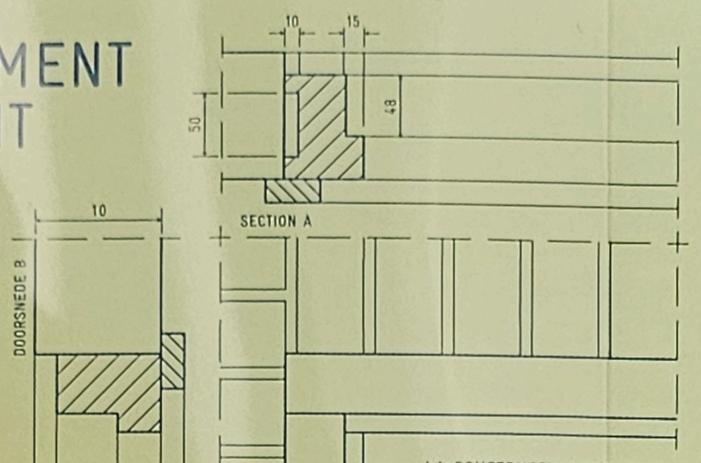

LA CONSTRUCTION DURABLE
DUURZAAM BOUWEN



1 EUROPE

BEIAARD
CARILLON



1 EUROPE

1 EUROPE



IMPRESSION 3D
3D PRINTING



1 EUROPE

LUCHTVAART-
SCHILDEREN
PEINTURE
AÉRONAUTIQUE

5 412885 082210

FOTOGRAFIE/PHOTOGRAPHIE
BART VAN LEUVEN

VORMGEVING/CONCEPTION
WIM VANDERSLEYEN

133

GENT
MARKTEN & FLORALIËN

GAND
PLACES & FLORALIES

1 BELGIË BELGIQUE

1 BELGIË BELGIQUE

1 BELGIQUE BELGIË

1 BELGIQUE BELGIË

1 BELGIË BELGIQUE

5 412885 082241

Toeslag / Surtaxe : 3,70€

Design Myriam Voz

234

235

OUDE BELGISCHE VLIEGTUIGEN

VLUCHT DOOR DE TIJD

VOL A TRAVERS LE TEMPS

ANCIENS AVIONS BELGES

BELGIË
BELGIQUE 2

JAN DE MAESSCHALCK

SABCA 1939

KRIS MAES 2016

2 BELGIQUE
BELGIË

JAN DE MAESSCHALCK

RENARD 1938

KRIS MAES 2016

3 BELGIË
BELGIQUE

JAN DE MAESSCHALCK

DE BROUCKERE 1911

GUILLAUME BROUX SC

KRIS MAES 2016

2 BELGIQUE
BELGIË

JAN DE MAESSCHALCK

CESAR BATTAILLE 1911

TIPSY NIPPER 1959

JAN DE MAESSCHALCK

KRIS MAES 2016

BELGIË
BELGIQUE 1

5 412885 082258

5 412885 082258

DESIGN : JAN DE MAESSCHALCK
KRIS MAES 2016

HET VERZET

"Tweede verjaardag van de oorlogsverklaring! En nog steeds zitten wij onder het juk van de bezetter. Wij lijden voortdurend, maar ons geduld is sterk en ons vertrouwen ongeschonden. De bevrijding moet komen, zij zal komen."

~

Fragment uit het dagboek van Marguerite Giron, 4 augustus 1916

De Groote Oorlog 1916 La Grande Guerre

LA RÉSISTANCE

"Deuxième anniversaire de la déclaration de guerre! Et nous subissons toujours le joug de l'envahisseur. Nos souffrances sont de tous les instants mais notre patience est inlassable et notre confiance est intacte. La délivrance doit venir, elle viendra."

~

Extrait du journal de Marguerite Giron, 4 août 1916

BELGIQUE · BELGIË 1916
LA PRESSE CLANDESTINE-CLANDESTIENE PERS
1 EUROPE
2016 KRIS DEMEY

BELGIË · BELGIQUE 1916
HENRI PIRENNE
1 EUROPE
2016 · KRIS DEMEY

1 EUROPE

BELGIË · BELGIQUE 1916
VERPLICHTE TEWERKSTELLING-TRAVAIL OBLIGATOIRE

BELGIË · BELGIQUE 1916
GABRIELLE PETIT (1893-1916)
1 EUROPE

BELGIQUE · BELGIË 1916
BATAILLE DE-SLAG OM TABORA (1916)
1 EUROPE
2016 · KRIS DEMEY

5 412885 082272

236

237

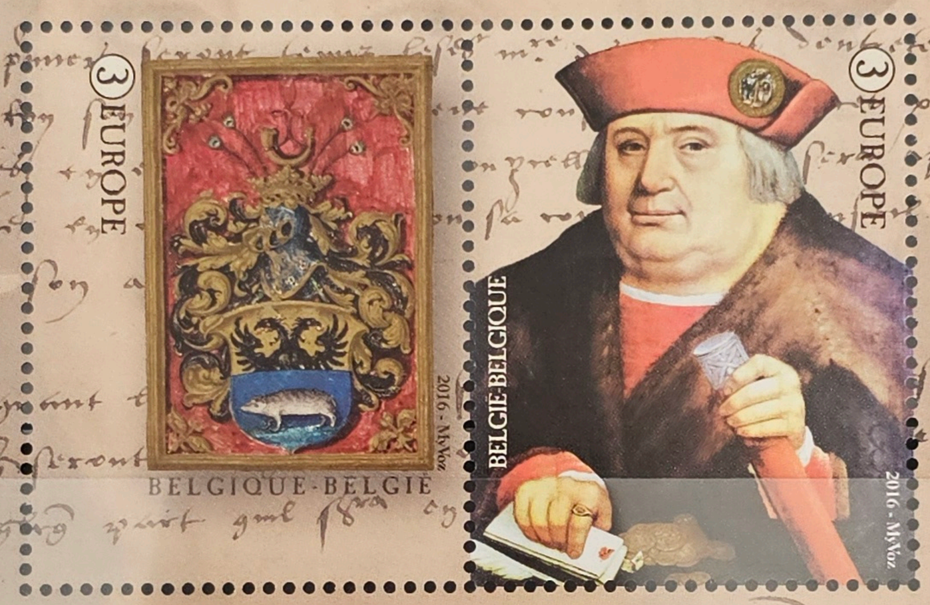

MAGNA CARTA
DE LA POSTE EUROPÉENNE
VAN DE EUROPESE POST

5 412885 082289
Made in Germany
2016 - design Myriam Vaz

BELGIQUE 1 BELGIË

ANDRÉ BUZIN

KRIS MAES 2016

Tadorna tadorna

BELGIË 1 BELGIQUE

KRIS MAES 2016

ANDRÉ BUZIN

Sterna hirundo

BELGIQUE 1 BELGIË

KRIS MAES 2016

ANDRÉ BUZIN

Hirundo rustica

BELGIË 1 BELGIQUE

KRIS MAES 2016

ANDRÉ BUZIN

Recurvirostra avosetta

BELGIQUE 1 BELGIË

KRIS MAES 2016

ANDRÉ BUZIN

Platalea leucorodia

5 412885 082296

DESIGN: KRIS MAES 2016

HET NIEUWE ZWIN
LE NOUVEAU ZWIN

Salicornia pusilla

BELGIË 1 BELGIQUE

KRIS MAES 2016

Marijke Meersman

Specularia speculum

BELGIQUE 1 BELGIË

KRIS MAES 2016

Marijke Meersman

Limonium vulgare

BELGIË 1 BELGIQUE

KRIS MAES 2016

Marijke Meersman

Glaux maritima

BELGIQUE 1 BELGIË

KRIS MAES 2016

Marijke Meersman

Atriplex pedunculata

BELGIË 1 BELGIQUE

KRIS MAES 2016

Marijke Meersman

©COUSSÉE & GORIS ARCHITECTEN / GAEPA

238

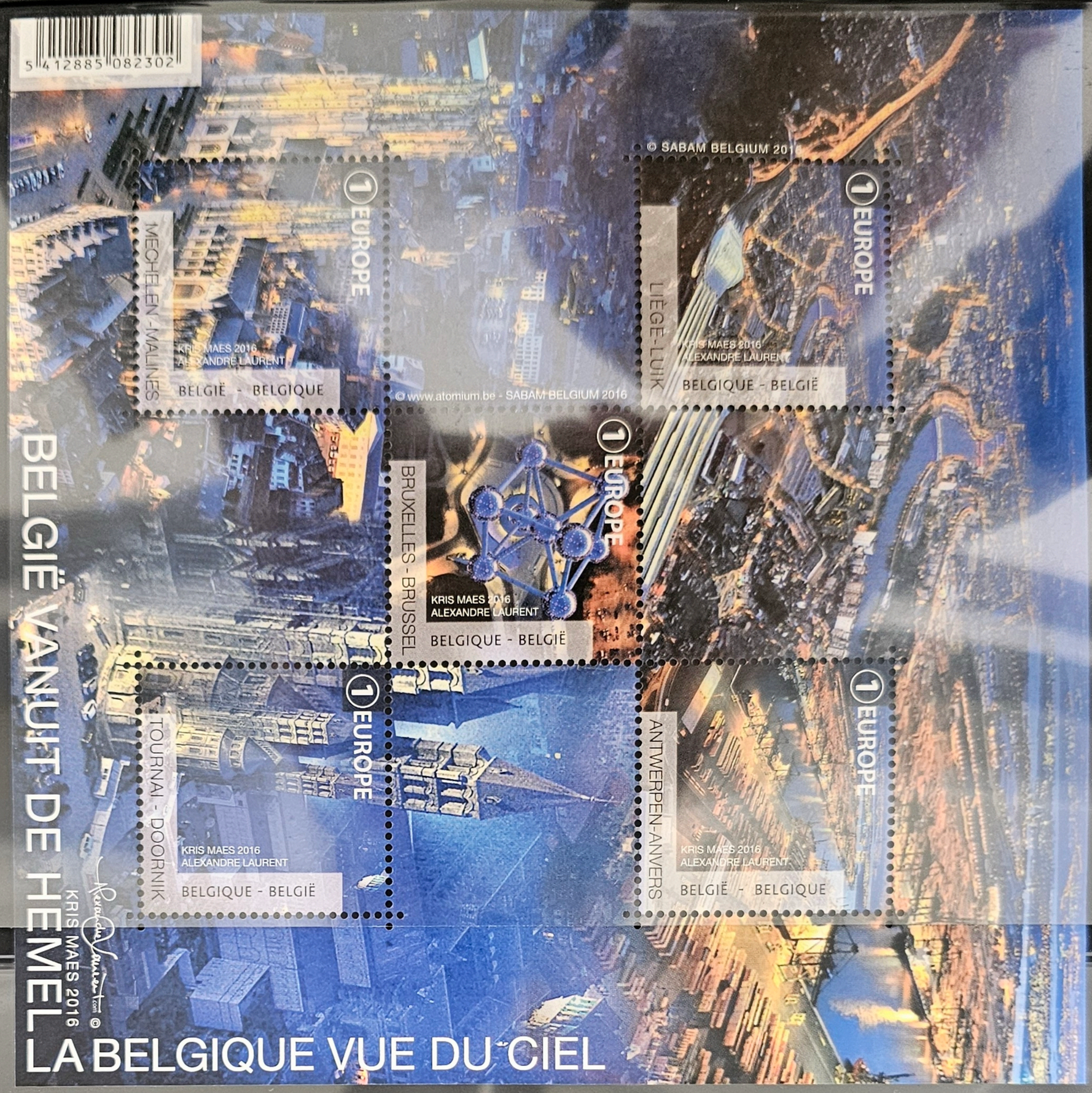
5 412885 082302
© SABAM BELGIUM 2016
1 EUROPE
MECHELEN-MALINES
KRIS MAES 2016
ALEXANDRE LAURENT
BELGIË - BELGIQUE
© www.atomium.be - SABAM BELGIUM 2016
LIÈGE-LUIK
KRIS MAES 2016
ALEXANDRE LAURENT
BELGIQUE - BELGIË
BRUXELLES - BRUSSEL
KRIS MAES 2016
ALEXANDRE LAURENT
BELGIQUE - BELGIË
TOURNAI - DOORNIK
KRIS MAES 2016
ALEXANDRE LAURENT
BELGIQUE - BELGIË
ANTWERPEN-ANVERS
KRIS MAES 2016
ALEXANDRE LAURENT
BELGIË - BELGIQUE
BELGIË VANUIT DE HEMEL
KRIS MAES 2016
LA BELGIQUE VUE DU CIEL

239

240

WITTE NEUSHOORN AFRIKAANSE OLIFANT BERGGORILLA IJSBEER SIBERISCHE TIJGER

BEDREIGDE DIERSOORTEN

DESIGN : KRIS MAES 2016

ESPÈCES MENACÉES

RHINOCÉROS BLANC ÉLÉPHANT D'AFRIQUE GORILLE DE MONTAGNE OURS POLAIRE TIGRE DE SIBÉRIE

5 412885 082319

241

Rik Wouters
1882–1916

Rik met de zwarte ooglap
Rik au bandeau noir, 1915

Tulpen / Tulipes, 1913

België
Belgique
Rik Wouters
1882–1916 2016

Lezende vrouw / Femme lisant, 1913

Zelfportret met sigaar / Autoportrait au cigare, 1913

Het ravijn / Le ravin, 1913

De strijkster / La repasseuse, 1912

Koninklijk Museum voor Schone Kunsten Antwerpen / Musée Royal des Beaux-Arts d'Anvers
© www.lukasweb.be – Art in Flanders vzw / asbl, foto's / photos Hugo Maertens. Layout Dooreman
MINDNER Made in Germany

5 412885 082326

242

VIERDE JAARGANG
Nr 12

KUIFJE

IEDERE DONDERDAG

5,00 FRS







70 ans du Journal TINTIN

TINTIN
CHAQUE JEUDI

3 OCTOBRE 1946

Nr 2 –

5,00 FRS

70 jaar Weekblad KUIFJE

TINTIN
CHAQUE JEUDI
3 OCTOBRE 1946

5 412885 082340
Uitgeverij Mijnam Vof
©Le Lombard, 2016 - ©Hergé-Moulinsart 2016

243



HINDNER Made in Germany

244

1 BELGIQUE-BELGIË
Jules Bordet

1 BELGIË-BELGIQUE
Corneille Heymans

1 BELGIQUE-BELGIË
Maurice Maeterlinck

1 BELGIË-BELGIQUE
Albert Claude
Christian de Duve

1 BELGIË-BELGIQUE
François Englert
Robert Brout

1 BELGIQUE-BELGIË
Ilya Prigogine

ALFR. NOBEL

1 BELGIQUE-BELGIË
Gustave Rolin-Jaequemyns

1 BELGIË-BELGIQUE
Auguste Beernaert

1 BELGIQUE-BELGIË
Dominique Pire

1 BELGIË-BELGIQUE
Henri La Fontaine

LES PRIX NOBEL BELGES
DE BELGISCHE NOBELPRIJS WINNAARS

© THE NOBEL FOUNDATION - LAYOUT MYRIAM VOZ

5 412885 082357


LINDNER Made in Germany
1 EUROPE
SUPER MAAN LUNE
KRIS MAES 2016
© BELGA
BELGIË - BELGIQUE
382.900 KM
+ 12%
SUPER MAAN LUNE
DE MAAN DRAAIT ROND DE AARDE IN EEN ELLIPTISCHE BAAN WAARDOOR ZE SOMS WAT DICHTER BIJ ONS, OF VERDER VAN ONS STAAT (ONGEVEER 12% IN TOTAAL). WANNEER EEN NIEUWE OF VOLLE MAAN OPTREEDT BIJ EEN UITZONDERLIJK DICHTE NADERING, WORDT DE TERM "SUPERMAAN" GEBRUIKT EN TOONT DE MAANSCHIJF ZICH SCHIJNBAAR GROTER AAN DE HEMEL.
LA LUNE TOURNE AUTOUR DE LA TERRE DANS UNE COURSE ELLIPTIQUE QUI SOIT LA RAPPROCHE, SOIT L'ÉLOIGNE DE NOUS (VARIATION D'ENVIRON 12% AU TOTAL). LORSQU'UNE NOUVELLE LUNE OU UNE PLEINE LUNE APPARAÎT À UNE DISTANCE EXCEPTIONNELLEMENT PROCHE, ON PARLE DE « SUPERLUNE ». LE DISQUE LUNAIRE SEMBLE ALORS PLUS VASTE DANS LE CIEL.
1 EUROPE
SUPER LUNE MAAN
KRIS MAES 2016
© BELGA
BELGIQUE - BELGIË
1 EUROPE
SUPER MAAN LUNE
KRIS MAES 2016
MARK VINTS
BELGIË - BELGIQUE
1 EUROPE
SUPER LUNE MAAN
KRIS MAES 2016
DOMINIQUE DIERICK
BELGIQUE - BELGIË
1 EUROPE
SUPER MAAN LUNE
KRIS MAES 2016
© BELGA
BELGIË - BELGIQUE
DESIGN : KRIS MAES 2016
5 412885 082371
245

60

GASTON GUUST

60 ANNÉES DE GAFFES

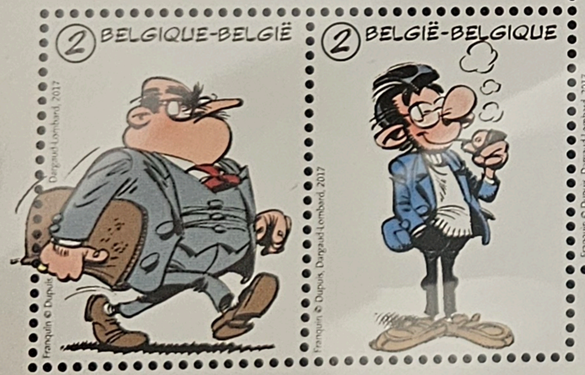



60 FLATERJAREN

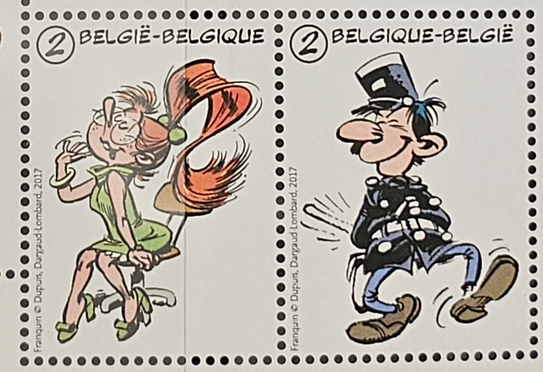

Franquin © Dupuis, Dargaud-Lombard, 2017
Layout Myriam Voz

5 412885 083514

942

247

BOSHYACINTEN
JACINTHES DES BOIS

2 BELGIË·BELGIQUE 2017 MYVOZ - PKESTEMONT

Layout Myriam Voz
Photos/foto's ©Agentschap voor Natuur en Bos - Pieter Kestemont

5 412885 083507

DM 40

Made in Germany

248

Aidons à prévenir les incendies

2017
Brandsproeier — *Arroseur feu*
2 BELGIË-BELGIQUE

2017
2 BELGIQUE-BELGIË
Brandblusser
Extincteur d'incendie

Help brand voorkomen

2 BELGIQUE-BELGIË
Détecteur de fumée
Rookmelder
2017

2017
2 BELGIË-BELGIQUE
Noodhamer
Marteau de secours

2 BELGIQUE-BELGIË
2017
Bouche d'incendie
Hydrant

Vormgeving / *Conception*
Wim Vandersleyen

5 412885 083521

LINDNER Made in Germany

DE 116
DM 50

EUPENS SCHÖNSTE PLÄTZE - LES PLUS BELLES PLACES D'EUPEN
DE MOOISTE PLEINEN VAN EUPEN











Surtaxe-Zuschlag-Toeslag : 5x 1

5 412885 083552

Gravures-Gravuren : Guillaume Broux & Wolfgang Mauer / Layout : Myriam Voz

946

500 ANS
JAAR
·
RÉFORME
REFORMATIE
·
1517 - 2017

3 EUROPE

BELGIE-BELGIQUE

2017 - G.BROUX/M.VOZ

2017 Layout Myriam VOZ/Gravures Guillaume BROUX

5 412885 083569

250

LINDNER

Made in Germany

SF 1176
€15

BELGISCHE MEDISCHE DOORBRAKEN

AVANCÉES MÉDICALES BELGES



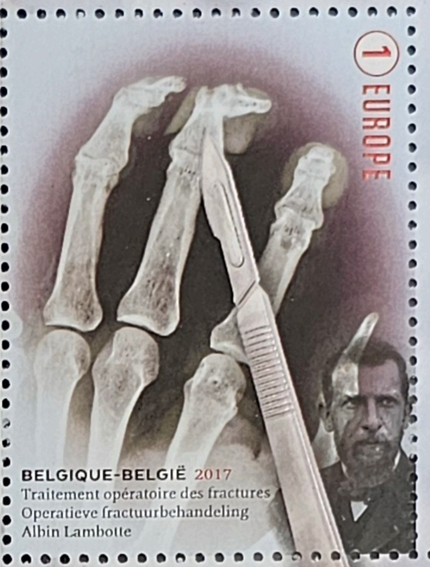

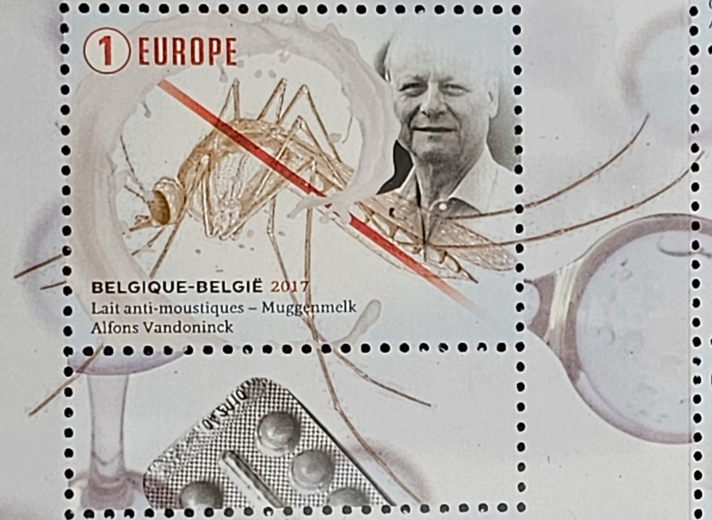



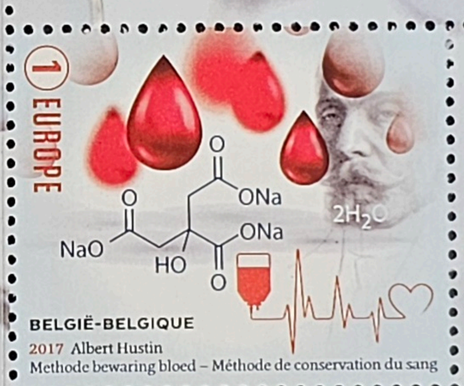

vormgeving/conception: Leen Depooter

5 412885 083576

251

252

BELGISCHE WINNAARS VAN DE TOUR

10 VAINQUEURS BELGES DU TOUR

1912 ODIEL DEFRAEYE

1913 PHILIPPE THYS

1914 PHILIPPE THYS

1919 FIRMIN LAMBOT

1920 PHILIPPE THYS

1921 LÉON SCIEUR

1922 FIRMIN LAMBOT

1926 LUCIEN BUYZE

1929 MAURICE DE WAELE

1935 ROMAIN MAES

1936 SYLVÈRE MAES

1936 SYLVÈRE MAES

1969 EDDY MERCKX

1970 EDDY MERCKX

1971 EDDY MERCKX

1972 EDDY MERCKX

1974 EDDY MERCKX

1976 LUCIEN VAN IMPE

BELGIË BELGIQUE 1

ODIEL DEFRAEYE 1912 2017 PJOTR

PHILIPPE THYS 1913 1914 1920 2017 PJOTR

FIRMIN LAMBOT 1919 1922 2017 PJOTR

LÉON SCIEUR 1921 2017 PJOTR

LUCIEN BUYZE 1926 2017 PJOTR

MAURICE DE WAELE 1929 2017 PJOTR

ROMAIN MAES 1935 2017 PJOTR

SYLVÈRE MAES 1936 1939 2017 PJOTR

EDDY MERCKX 1969 1970 1971 1972 1974 2017 PJOTR

LUCIEN VAN IMPE 1976 2017 PJOTR

BELGISCHE TOURWINNAARS VAINQUEURS BELGES DU TOUR

5 412885 083583

LINDNER Made in Germany

BE 119
DM 35





253

254

1 EUROPE

DAUPHIN SOUFFLEUR
TUIMELAAR

© KRIS MAES 2017
BELGIË - BELGIQUE
© GEORGE KARBUS

1 EUROPE

PHOQUE GRIS ET VEAU MARIN
GRIJZE EN GEWONE ZEEHOND

© KRIS MAES 2017
© GINO SYMUS
BELGIQUE - BELGIË
© GINO SYMUS

1 EUROPE

BALEINE À BOSSE
BULTRUG

© KRIS MAES 2017
© BRUNO VAN SAEN
BELGIË - BELGIQUE

1 EUROPE

WITSNUITDOLFIJN
DAUPHIN À BEC BLANC

© KRIS MAES 2017
© RUDOLF SVENSEN
BELGIË - BELGIQUE

1 EUROPE

MARSOUIN
BRUINVIS

© KRIS MAES 2017
© WOUTER JAN STRIETMAN
BELGIË - BELGIQUE

ZEELEVEN IN GEVAAR
LA VIE MARINE EN DANGER

5 412885 083620

DESIGN : KRIS MAES 2017

LINDNER Made in Germany







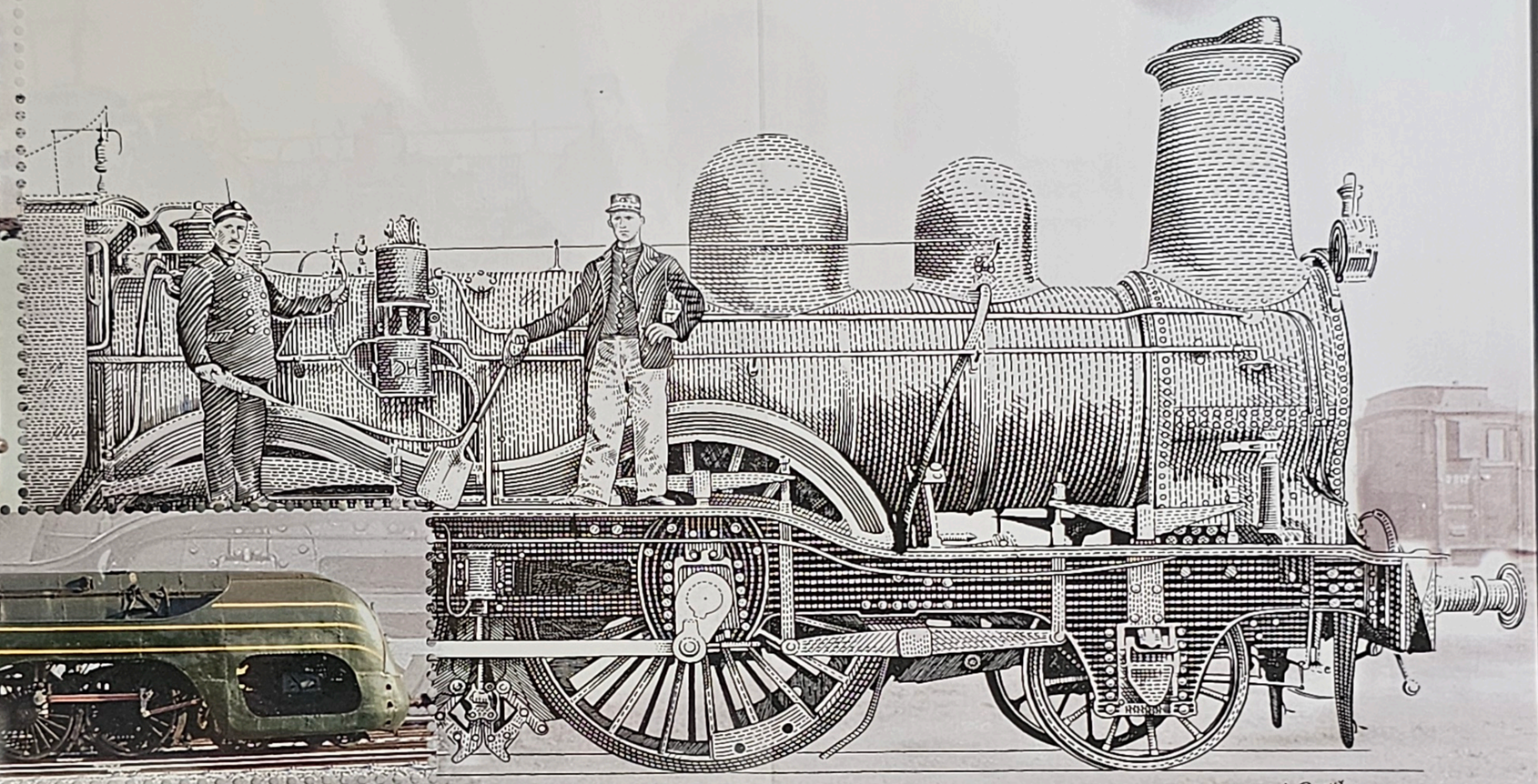





DESIGN: KRIS MAES 2017
GRAVURE: GUILLAUME BROUX SC

5 412885 083637

EEN EVOLUTIE VAN HET TREINDESIGN IN BELGIË

DE SCHOONHEID VAN DE TREIN
LA BEAUTÉ DU TRAIN

ÉVOLUTION DU DESIGN FERROVIAIRE EN BELGIQUE

255

DE COMMUNICATIE

Belgisch Front, 24 augustus 1917

Mijn liefste kleine Marguerite,
Uw beminnelijke brief – een echt, klein dagboek van uw eerste vakantiedagen – is mij in alle vroegte aangenaam komen verrassen. (...) Ofschoon mijn geluk groot was, was het niet compleet omdat de postbode sinds een week u geen nieuws meer bracht van uw 'jasse' van de IJzer...

~

De Belgische soldaat Edgar Briot aan Marguerite Cavenati

De Groote Oorlog 1917 La Grande Guerre

LA COMMUNICATION

Front Belge, le 24 août 1917

Ma bien chère Petite Marguerite,
Votre aimable missive – un vrai petit journal de vos premiers jours de vacances – est venue me surprendre agréablement de grand matin. (...) Quoique ma joie fut grande, elle ne fut pas complète par le fait que depuis une semaine le facteur ne vous avait plus transmis des nouvelle de votre 'jasse' de l'Yser...

~

Le soldat belge Edgar Briot à Marguerite Cavenati

BELGIQUE • BELGIË 1917
POSTE DE GUERRE-OORLOGSPOST
1 EUROPE
2017-KRIS DEMEY

BELGIË • BELGIQUE 1917
DRAADLOZE COMMUNICATIE- TRANSMISSION SANS FIL
2017-KRIS DEMEY
1 EUROPE

BELGIË • BELGIQUE 1917
BAARLE-HERTOG – BAERLE-DUC
2017-KRIS DEMEY
EXAMINED BY BASE CENSOR
1 EUROPE

BELGIË • BELGIQUE 1917
DUIVEN AAN HET FRONT
LES PIGEONS AU FRONT
2017-KRIS DEMEY
1 EUROPE

BELGIQUE • BELGIË 1917
BATAILLE DE-SLAG OM PASSCHENDAELE (1917)
2017-KRIS DEMEY
1 EUROPE

5 412885 083644

FIELD POST CARD

COURRIER DE L'ARMÉE
paraissant les Mardi, Jeudi et Samedi

256

BR 115
116


LINDNER
Made in Germany
Bl 131
DM 40
LES HAUTES FAGNES DE HOGE VENEN
ANDRÉ BUZIN KRIS MAES 2017
1 BELGIË BELGIQUE
Nucifraga caryocatactes
Lyrurus tetrix
Aegolius funereus
Martes martes
Felis silvestris
MARIJKE MEERSMAN KRIS MAES 2017
Arthrina subarctica
Gentiana pneumonanthe
Euphydryas aurinia
Ornaria
LAY OUT: KRIS MAES
DESSINS/TEKENINGEN:
ANDRÉ BUZIN
MARIJKE MEERSMAN
5 412885 083651
257

MASKERS / MASQUES

KONINKLIJK MUSEUM VOOR MIDDEN-AFRIKA / MUSÉE ROYAL DE L'AFRIQUE CENTRALE

1 WORLD 2017



BELGIË – BELGIQUE

STUDIO LUC DERYCKE
GRAVURES GUILLAUME BROUX

1 WORLD 2017



BELGIË – BELGIQUE

1 WORLD 2017



BELGIQUE – BELGIË

1 WORLD 2017



BELGIQUE – BELGIË

1 WORLD 2017



BELGIË – BELGIQUE

5 412885 083668

258

LINDNER

Made in Germany

SECTEUR DU
DIAMANT
SECTOR

Kimberley Process

WINNEND BELGIË

LA BELGIQUE QUI GAGNE

1 EUROPE

BELGIË BELGIQUE

KRIS MAES 2018

5412885 08443

DESIGN : KRIS MAES 2018

259

Ons vakmanschap
drink je met verstand

BIÈR(E)

Notre savoir-faire
se déguste avec sagesse

DE BELGISCHE BIERCULTUUR

LA CULTURE DE LA BIÈRE EN BELGIQUE







© Stijn Pieters



© Koen Broos

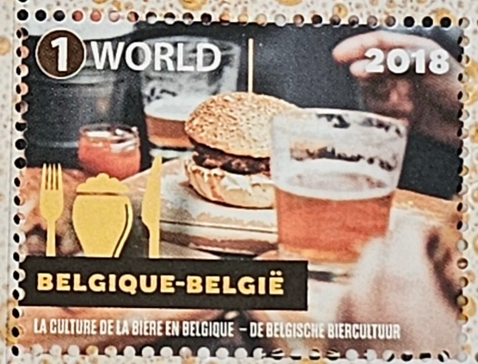

5 412885 084436

UNESCO
United Nations Educational, Scientific and Cultural Organization
Intangible Cultural Heritage

vormgeving/conception: Leen Depooter

260

261

IN HET SPOOR VAN WILDE DIEREN

2018 Marijke Meersman
Sciurus vulgaris
2
BELGIË-BELGIQUE

Marijke Meersman
2018
Vulpes vulpes
2
BELGIQUE-BELGIË

Marijke Meersman
2018
Capreolus capreolus
2
BELGIË-BELGIQUE

Sus scrofa Marijke Meersman 2018
2
BELGIQUE-BELGIË

Marijke Meersman 2018 Martes foina
2
BELGIË-BELGIQUE

SUR LES TRACES DES ANIMAUX SAUVAGES



Marijke Meersman illustrator

5 412885 084467

LINDNER Made in Germany

Pietro Paulo Rubens

1577-1640

PETER PAUL RUBENS

Kris Maes 2018

2 BELGIË BELGIQUE

Kris Maes 2018

2 BELGIË BELGIQUE

Kris Maes 2018

2 BELGIË BELGIQUE

Kris Maes 2018

2 BELGIQUE BELGIË

Kris Maes 2018

2 BELGIQUE BELGIË

DESIGN : KRIS MAES 2018
GRAVURE : GUILLAUME BROUX

5 412885 084474

292

263

PONTS-BRUGGEN

EUROPA

BELGIQUE-BELGIË

3 EUROPE

2018 G.BROUX / MYVOZ

EUROPA

BELGIË-BELGIQUE

3 EUROPE

2018 G.BROUX / MYVOZ

PHOTO/FOTO: DANIEL CHARNEUX

5 412885 084528

2018 - GRAVURES GUILLAUME BROUX – DESIGN MYRIAM VOZ

LINDNER Made in Germany

VERNIEUWD

AFRICAMUSEUM

RÉNOVÉ

1 EUROPE 2018 BELGIË – BELGIQUE AFRICA MUSEUM

1 EUROPE 2018 AFRICA MUSEUM BELGIQUE – BELGIË

1 EUROPE 2018 BELGIË – BELGIQUE AFRICA MUSEUM

1 EUROPE 2018 BELGIQUE – BELGIË AFRICA MUSEUM

1 EUROPE 2018 BELGIË – BELGIQUE AFRICA MUSEUM

1 EUROPE 2018 BELGIQUE – BELGIË AFRICA MUSEUM

Luc Derycke 2018

5 412885 084504

492

LINDNER Made in Germany

DM 75

Geometrie in de natuur DE SPIRAALVORM

Géométrie dans la nature LA FORME SPIRALE

SÉRIE

2018

2019

2020

2021

2022

1 EUROPE

BELGIË-BELGIQUE

KRIS MAES 2018

DESIGN : KRIS MAES 2018

5 412885 084542

265

PLACES DE LA VILLE DE NAMUR

PLEINEN VAN NAMEN







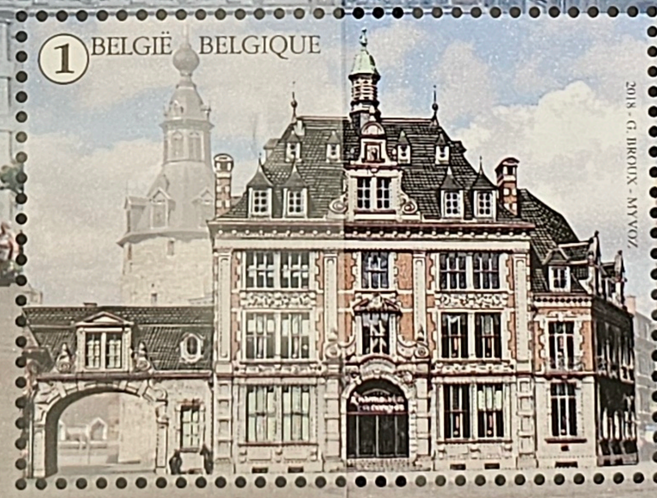



Surtaxe - Toeslag : 5 x 1

5 412885 084559

992

267

libellen
libellules

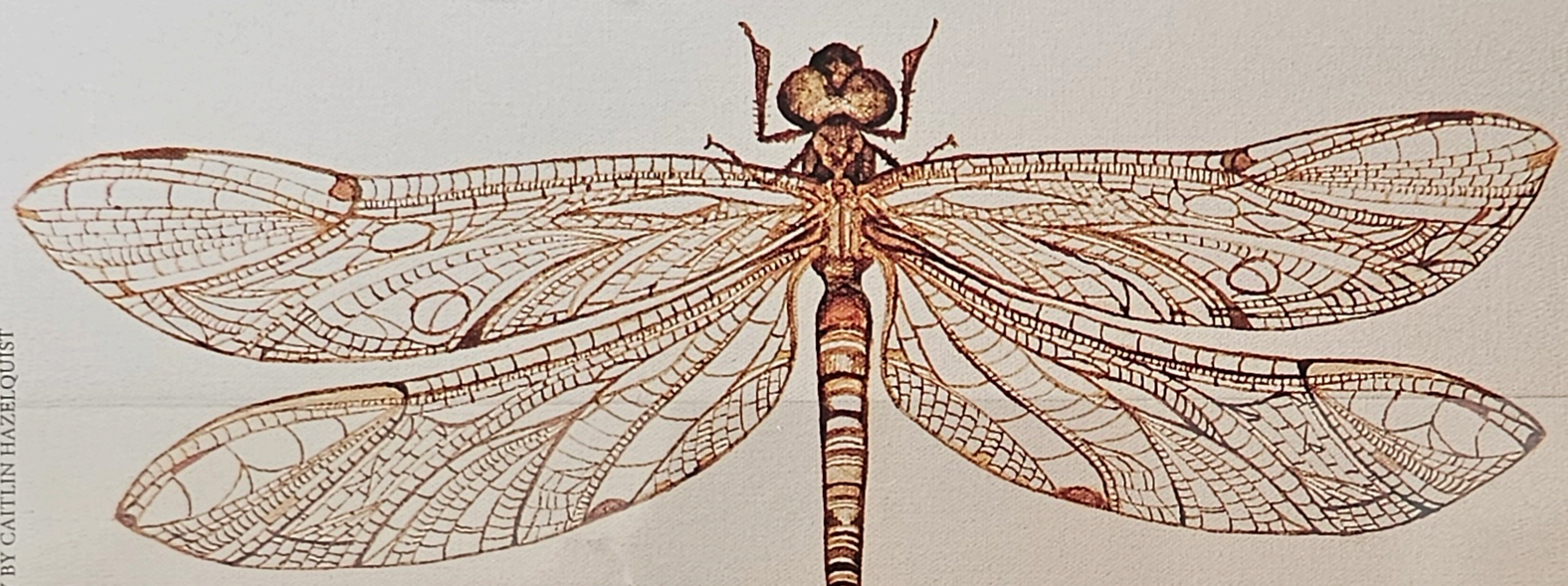

© COFFEE DRAGONFLY BY CAITLIN HAZELQUIST



Aeshna cyanea



Calopteryx splendens



Ischnura elegans



Libellula depressa



Sympetrum sanguineum

TEKENINGEN / DESSINS : ANDRÉ BUZIN DESIGN KRIS MAES 2018

5 412885 084573

LINDNER Made in Germany

DE BEVRIJDING

"De vreemde inval en bezetting hebben aan het land, aan zijne inwoners en aan hunne goederen, aan zijne nijverheid, aan zijnen handel en aan zijnen landbouw ontzaglijke schade toegebracht, welke de vijand volkomen herstellen moet."

~

Troonrede van Albert I, 22 november 1918

De Groote Oorlog 1918 La Grande Guerre

LA LIBÉRATION

"L'invasion et l'occupation étrangères ont infligé au Pays, à ses populations et à leurs biens, à son industrie, à son commerce et à son agriculture d'immenses dommages dont la réparation complète lui est due par l'ennemi."

~

Discours du Trône d'Albert Ier, le 22 novembre 1918









5 412885 084597

Be 104
105

268

269


In Flanders fields the poppies blow — Between the crosses, row on row, — That mark our place; and in the sky — The larks, still bravely singing, fly — Scarce heard amid the guns below. — We are the Dead. Short days ago — We lived, felt dawn, saw sunset glow, — Loved, and were loved, and now we lie — In Flanders fields. [...]
NOOIT MEER OORLOG
PLUS JAMAIS LA GUERRE
BELGIË - BELGIQUE
EUROPE
14-18
2018
In Flanders fields
Major John McCrae – 1915
Boezinge
5 412885 084580

270

MAISONS DE MAÎTRE

ayant une fonction publique



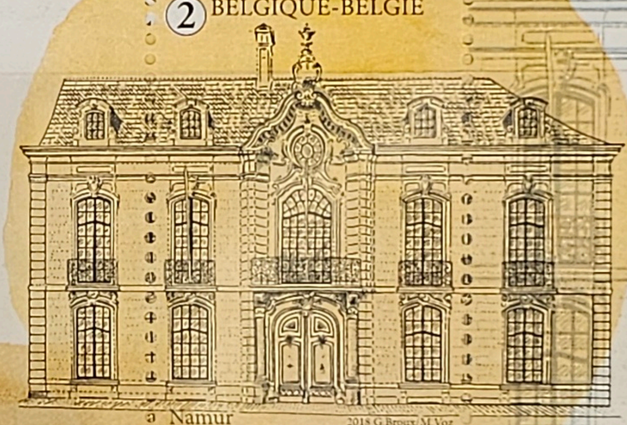



HERENHUIZEN

met een publieke functie





5 412885 084603

Design : Guillaume Broux - Myriam Voz
Gravures : Guillaume Broux

LINDNER Made in Germany

2 BELGIË-BELGIQUE



ANDRÉ BUZIN 2019 KRIS MAES

BELGIQUE-BELGIË 2



ANDRÉ BUZIN 2019 KRIS MAES

DIEREN AAN HET WERK • LES ANIMAUX AU TRAVAIL

2 BELGIË-BELGIQUE



ANDRÉ BUZIN 2019 KRIS MAES

BELGIË-BELGIQUE 2



ANDRÉ BUZIN 2019 KRIS MAES

2 BELGIQUE-BELGIË



ANDRÉ BUZIN 2019 KRIS MAES

DESIGN : KRIS MAES
TEKENINGEN / DESSINS : ANDRÉ BUZIN

5 412885 085327

©bpost

271

EXCEPTIONELE BESTUIVERS

POLLINISATEURS EXCEPTIONNELS

BELGIË BELGIQUE 2019

BELGIQUE BELGIË 2019

EXCEPTIONELE BESTUIVERS

POLLINISATEURS EXCEPTIONNELS

Danaus plexippus

Buddleja davidii

Cotinis nitida

Magnolia grandiflora

Carnegiea gigantea

Leptonycteris yerbabuenae

Dasycella ciliata

Ophrys speculum

Eucalyptus caesia

Tarsipes rostratus

MARIJKE MEERSMAN

5 412885 085365

©bpost

276

278

Scan de postzegels met de gratis **CEE APP** en luister naar het gezang van de vogels.

Scannez les timbres-poste avec l'application gratuite **CEE APP** et vous entendrez le chant des oiseaux.

©bpost 5 412885 085396

BRUEGEL

1569 - 2019



Pieter Bruegel de Oude l'Ancien

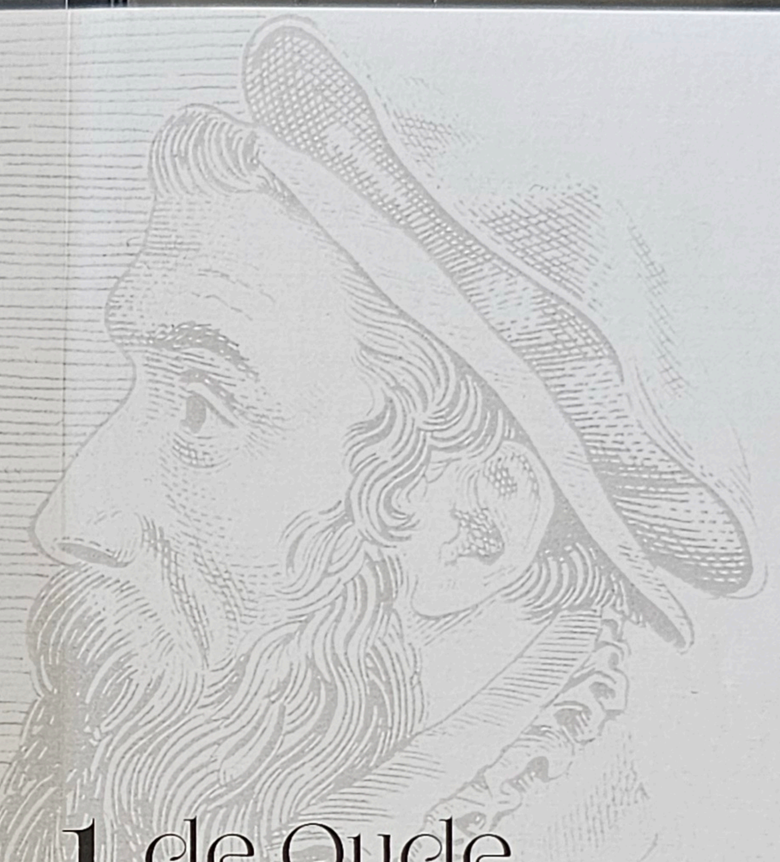



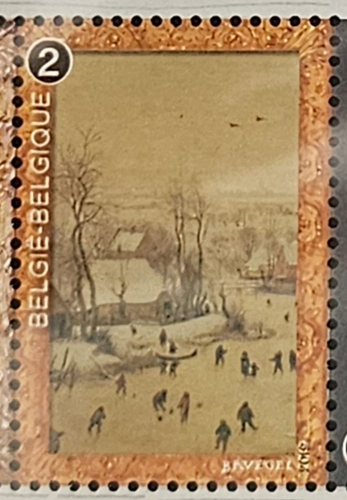





DESIGN : KRIS MAES GRAVURES : GUILLAUME BROUX SC

©bpost

5 412885 085433

282

284

La Libération 1944 De Bevrijding

02-09-1944
Mons / Bergen
Libéré! / Bevrijd!



13-09-1944
Cantons de l'Est / Oostkantons
Dans la zone de la triple frontière / Op het drielandenpunt



september/septembre 1944
Brigade Piron
Welkom! / Bienvenue!



VAN / DU
D-Day
TOT / AU
V-Day

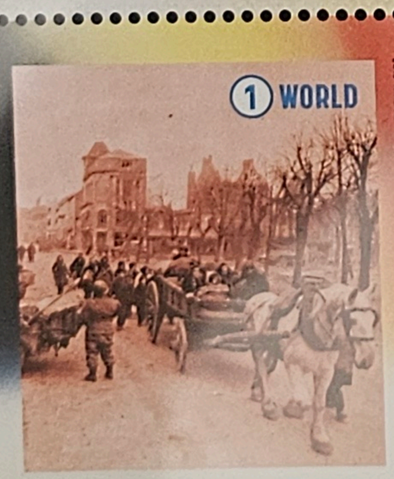

hiver/winter 1944-1945
Bastogne / Bastenaken
La bataille des Ardennes / De slag om de Ardennen



04-12-1944
Antwerpen / Anvers
De V1-aanvallen / Les attaques de V1

5 412885 085471
©bpost

MINDNES Made in Germany

Be 76
77
DM 35+65

2020 BELGIË BELGIQUE

2020 BELGIË BELGIQUE

2020 BELGIË BELGIQUE

2020 BELGIË BELGIQUE

2020 BELGIË BELGIQUE

VAN EYCK 1432

JAN VAN EYCK

284

Geschiedenis
van de duivensport

La colombophilie
et son histoire

1 WORLD

BELGIQUE
BELGIË 2020

BE14-2004610
Armando
1th National Ace Pigeon
Fond KBDB 2018

BELGIË-BELGIQUE 2020

© Westhoek verbeeldt', privécollectie

© Pigeon Photography

BELGIË
BELGIQUE
2020

© Frank Meurisse

BELGIQUE
BELGIË 2020

© Dierenarchief Mendop vzw

© 'Westhoek verbeeldt', privécollectie

vormgeving/conception: Leen Depooter

5 412885 086386 bpost

282

LINDNER Made in Germany

79
DM 80,30

PLACES DE LA VILLE DE LIÈGE
..... PLEINEN VAN LUIK .....



687

290

DESIGN : KRIS MAES

OUDE POSTROUTES

ANCIENNES ROUTES POSTALES

EUROPE

BELGIË • BELGIQUE

EUROPA Kris Maes 2020

302

UITZONDERLIJKE ARCHITECTUUR

PISCINES ZWEMBADEN

ARCHITECTURE REMARQUABLE

BRUSSEL- BRUXELLES

SAINT-JOSSE-TEN-NOODE
SINT-JOOST-TEN-NODE

BELGIË 2 BELGIQUE

KRIS MAES • 2021

BELGIQUE 2 BELGIË

GENT

LIEGE

SINT-GILLIS
SAINT-GILLES

DESIGN: KRIS MAES

5 412885 087451

©bpost

303

NATUURLIJKE DRIEKLEUR
LA NATURE TRICOLORE

2 BELGIQUE-BELGIË



Marijke Meersman 2021

Carduelis carduelis

2 BELGIË-BELGIQUE



Marijke Meersman 2021

Gallus gallus domesticus

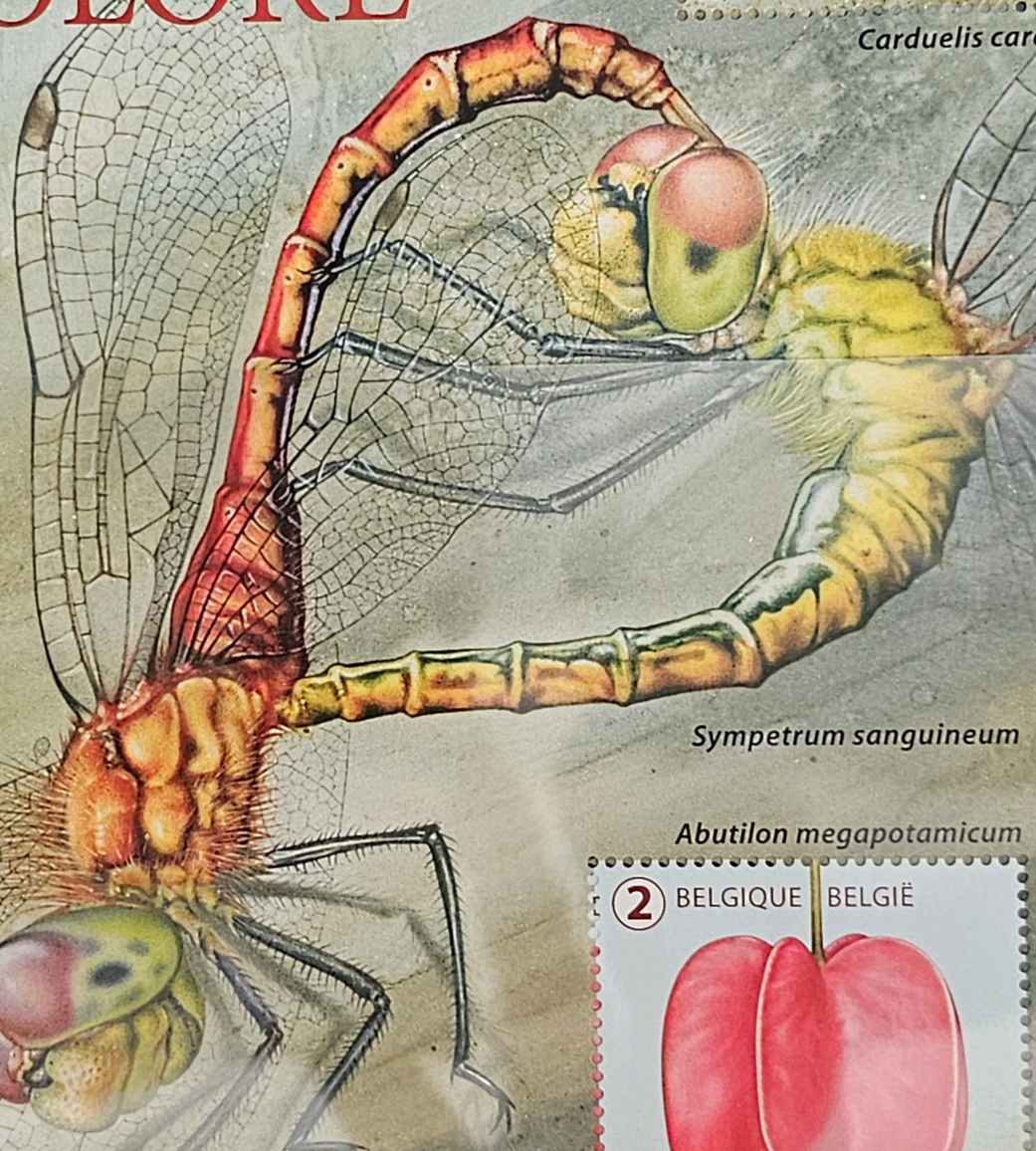

Sympetrum sanguineum

Abutilon megapotamicum

2 BELGIQUE BELGIË



Marijke Meersman 2021

2 BELGIË-BELGIQUE



Marijke Meersman 2021

Eresus kollari

2 BELGIQUE-BELGIË



2021 Marijke Meersman

Hygrocybe acutoconica

Marijke Meersman ILLUSTRATOR

©bpost

5 412885 087468

BR 83
DM 35

Made in Germany

LINDNER

304

PARIJS-BRUSSEL 1846 BRUXELLES-PARIS

BELGIË-BELGIQUE

1 EUROPE

2021 KRIS MAES GUILLAUME BROUX

#1846#

BELGIQUE - BELGIË

#1973#

#1957#

#1996#

1 EUROPE

2021 KRIS MAES GUILLAUME BROUX

175 JAAR ANS

PARIJS
BRUSSEL
BRUXELLES
PARIS

THALYS

©bpost
design: Kris Maes
©illustrations/illustraties : SHOEBOXMICE - Beatrice Decloit

305

BR 74 A
01 35

Made in Germany

Wijnbouw in België
La viticulture en Belgique

PREMIUM QUALITY

1 EUROPE

BELGIË – BELGIQUE

CUVEE

HASPENGOUW

2021

1 EUROPE

GEBOTTELD OP HET DOMEIN

HEUVELLAND

2021

BELGIË
BELGIQUE

1 EUROPE

HAGELAND

2021

BELGIË | BELGIQUE

1 EUROPE

· 2021 ·

APPELLATION D'ORIGINE CONTRÔLÉE

CÔTES DE
SAMBRE ET MEUSE

BELGIQUE
BELGIË

1 EUROPE

· 2021 ·

APPELLATION D'ORIGINE CONTRÔLÉE

CÔTES DE
SAMBRE ET MEUSE

BELGIQUE
BELGIË

1 EUROPE

CRÉMANT DE

WALLONIE

BELGIQUE
BELGIË

2021

1
EUROPE

5 412885 087482 ©bpost

vormgeving/conception:
Leen Depooter

312


2 BELGIË - BELGIQUE
JEAN CAPART
(1877-1947)
2 BELGIQUE - BELGIË
2 BELGIË - BELGIQUE
2 BELGIQUE - BELGIË
2 BELGIË - BELGIQUE

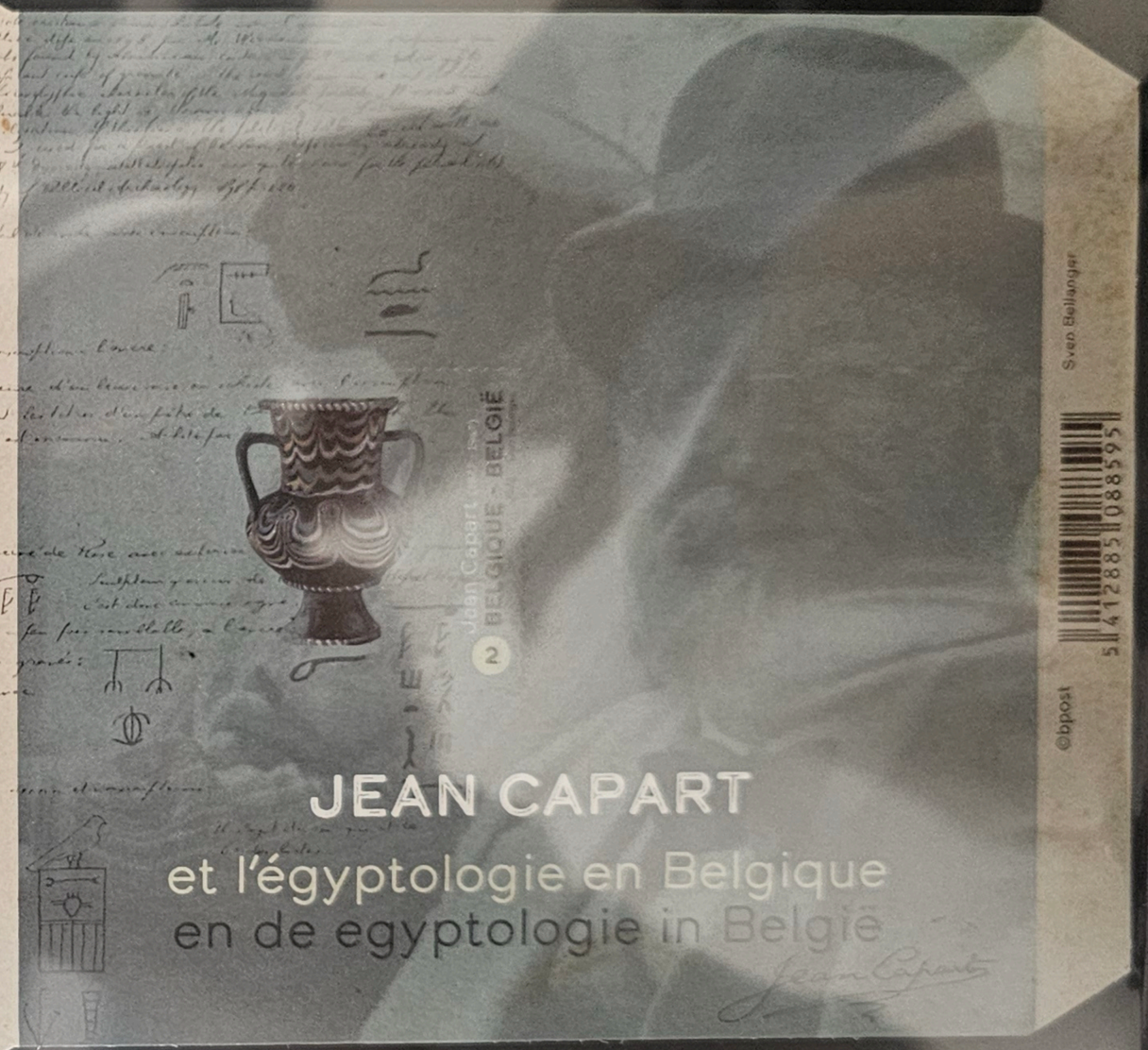
JEAN CAPART
et l'égyptologie en Belgique
en de egyptologie in België
2 BELGIQUE - BELGIË
Sven Belanger
©bpost