

519



520



521



522



523



524



525



526

1940- 41





527



528



528a



529



529a



530



530a



531



531a



532



533



536



535



534



537



538



539



540



541



542



543



544



545



546



547A



548A



549A



650A



551A



552A



553A



554A



555A



547



548



549



550



551



552



553



554



555



556



557



558



559



560



561



562



563



567



564



565



566

Réservé au COMITE

LOT N° 19	Adjudication 200	Acheteur N° 10

CLUB PHILATELIQUE DE LA VESDRE

VENTE AUX ENCHERES INTERMEMBRES

Réservé au membre VENDEUR

PAYS Belgique	YVERT	COTES 600 C.O.B

Description de la composition du lot et des caractéristiques des timbres qui le composent (N.B: ne pas coller de timbres sur cette face, mais à l'intérieur)

N°: Bf M ETAT: X

Catal. tot = Bloc N° M dentelé 2m ⁵⁄₈

M/95

MISE A PRIX 100	
VENDEUR N°	

200

Orval

Anno 1941

Abdij

Abbaye

PER CRUCEM

ORVAL PICTURA 10c 15c BELGIQUE·BELGIË

ORVAL SCULPTURA 30c 35c BELGIQUE·BELGIË

ORVAL ARS AURIFICIS 40c 60c BELGIQUE·BELGIË

ORVAL ARS VITRARIA 50c 65c BELGIË·BELGIQUE

ORVAL ARCHITECTURA 5F 10F BELGIË·BELGIQUE

ORVAL MUSICA SACRA 75c 1F BELGIQUE·BELGIË

ORVAL SCULPTURA 1F 1F50 BELGIË·BELGIQUE

ORVAL PICTURA 1F25 1F75 BELGIQUE·BELGIË

ORVAL ARS VITRARIA 1F75 2F50 BELGIË·BELGIQUE

ORVAL ARS AURIFICIS 2F 3F BELGIQUE·BELGIË

ORVAL SCULPTURA 2F50 4F50 BELGIË·BELGIQUE

ORVAL MUSICA SACRA 3F 5F BELGIQUE·BELGIË

-1-7-41-9 ABBAYE-ABDIJ

Afgestempeld op den eersten dag der Uitgifte. — Oblitération au premier jour d'Emission.

Nº 024389

1142 1942



PER CRUCEM

6005

ORVAL
30-9-42
ABBAYE-ABDIJ

ORVAL

BL20 - 576A

1142 1942

ORVAL
ARCHITECTURA
5F
+
15F

PER CRUCEM

6005

ORVAL
30-9-42
ABBAYE-ABDIJ

ORVAL



569 ..



568 ..



570 ..



571 ..



572 ..



573 VAR



577 VAR



573



574



575



576



577



578



579



580



581



582



583



584



587



586



590

Cheval Borgne



585



588



589



591



592

Chapelle Musicale de la Reine Elisabeth

Muziekkapel van de Koningin Elisabeth

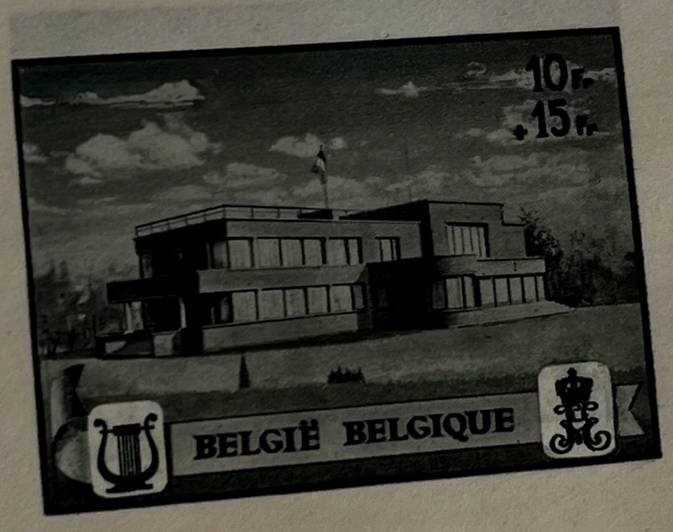

Chapelle Musicale de la Reine Elisabeth

BFM 537

1942



592A.



593..



594..



595..



596..



597..



598..



599..



600..



601..



581A



582A



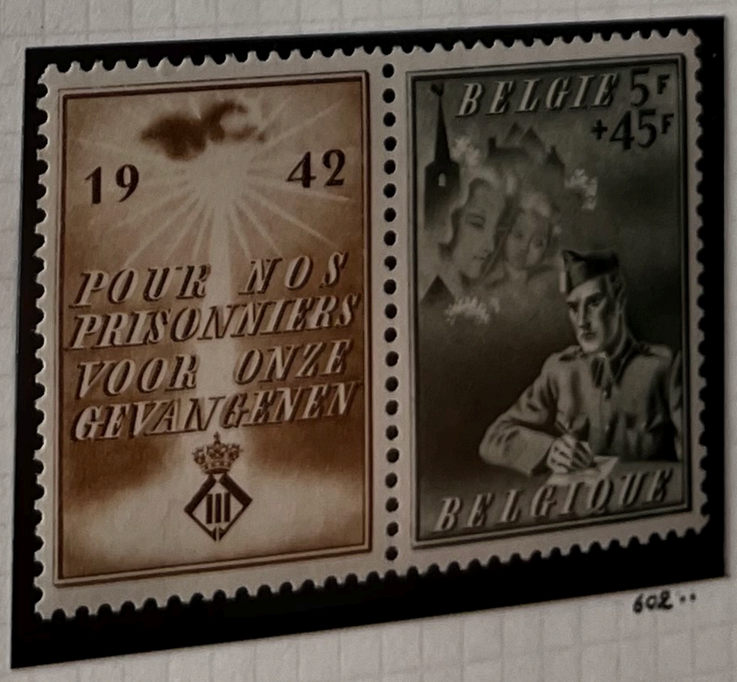

602

1942



603



604



605



607



608



606



609



610



612



611



613

1943



614

1943



615



616



617



618



619



620



621



622

POUR NOS PRISONNIERS · VOOR ONZE GEVANGENEN
1 FR.
+ FR. 30
1943 BELGIQUE · BELGIË 1943

623 **

VOOR ONZE GEVANGENEN · POUR NOS PRISONNIERS
1 FR.
+ FR. 30
1943 BELGIË · BELGIQUE 1943

624 **

16

50c +1F
BELGIË-BELGIQUE

625 **

60c +1,90F
BELGIQUE-BELGIË

626 **

BELGIË BELGIQUE
1F +3F

627 **

1,75 F +5,25F
BELGIQUE-BELGIË

628 **

3,25F +16,75F
BELGIË-BELGIQUE

16,75F

629 **

Jamais
Ligne verticale.

5F
+30F
ORVAL
BELGIQUE-BELGIË

630 **



631 --



632 --



633 --



634 --



635 --



636 --

637

638 --

1944



639 --



640 --

1943



641



642



643



644





645



646

1944



647



648



649



650



651



652



653



654



655



656



657



658



659



660

1944



661



662



663



664



665



666



667



668



669



670



671



672



673



























686



687



688



689

CLUB ROYAL PHILATELIQUE

"LA VESDRE"

TOMBOLA

6/05/02

N° 674A/89A.

COTE CATALOGUE : 12,50 € (500)

1944



673 A



681 A



681 A



683 A



676 A



680 A



681 A



684 A



675 A



679 A



682 A



687 A



674 A



678 A



682 A



686 A

1944

1F 1F BELGIE·BELGIQUE

690

1F 1F BELGIE BELGIQUE

1F 1F BELGIQUE

690a

1F50 1F50 BELGIQUE·BELGIE

691

1F50 1F50 BELGIQUE BELGIE

1F50 1F50 BELGIQUE BELGIE

1F75 1F75 BELGIE·BELGIQUE

692

2F 2F BELGIQUE·BELGIE

693

2F 2F BELGIQUE BELGIE

2F25 2F25 BELGIE·BELGIQUE

694

3F25 3F25 BELGIQUE·BELGIE

695

3F25 3F25 BELGIQUE·BELGIE

5F 5F BELGIE·BELGIQUE

696

5F 5F BELGIE·BELGIQUE



.. 697



.. 698



.. 699



.. 700

POSTZEGEL ALBUM

IMPORTA

BESTELCODE BLANCO-KLEIN

UITGAVE IMPORTA UDEN



701*



702*



703*



704*



705*



706*



707*



708*



709*



709**

1945



710 ··



711 ··



712 ··



712 a ··



713 ··



713 a ··



714 ··



·· 714 a

1949



715 ··



·· 715 a



·· 713 a


715 ·· Gomme jaune


Gomme blanche



716

717



718



719



720



721



722



723



724



737 ..



726 ..



725 a ..



725 ..



1946



728



729



730



731



732



733



735



734



736



739



741



CLUB ROYAL PHILATELIQUE

"LA VESDRE"

TOMBOLA

3/10/05

N° 737/41 + 742.

COTE CATALOGUE : 28,50 € (1150)



737



738



739



740



741



742

1946



743 ··



744 ··



745 ··



746 ··



747 ··

1947



748 ··



749 ··

750 ··



751



752



753



754



755



756



757



758



759



760

1948



763



761



764



769



766



772

Tache Rge



762



765



767



768



770



771



774



773



775



776



778



777



779



780



781.



782.



783.



784.



785 ••



786 ••

1948



788 **



787 **



789 **



790 **



791 **

** *

1949



778 ··



779 ··



800 ··



801 ··



802 ··



803



804



805



806

1949



807



808



809



810



810A



812



813



814 ..



815 ..



816 ..



817 ..



818 ..



819 ..



820 ..



821 ..



822 ..

1950



.. 823



. 825



.. 824



" 826



" 827



" 828



" 830



" 829



" 831

CHAMPIONNATS D'EUROPE

Bruxelles, 23-27 août 1950



EUROPESE KAMPIOENSCHAPPEN

Brussel 23-27 Augustus 1950

20 Fr.

BF 29

829


1F75
1F75
BELGIE·BELGIQUE


1F75
1F75
BELGIE·BELGIQUE


1F75
1F75
BELGIE·BELGIQUE

832


BELGIQUE
BELGIE
4F.

833





16







838



839



840

1951



841 ..



842 ..



844 ..



843 ..

1950-51

D. 14, 13,5





845 ..



846 ..

D. 11½





847 ..









.. 847A





848 ..

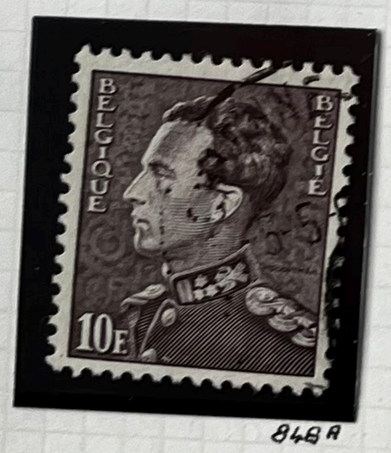

848A



2 ..



4



.. 848B







B48 A PH





B48 B PH

1951

859 859a



850 - 850a





10-



851 851a





30-

855 855a



30-





854 854a

3-

858a··



859··

850a·



851 ··



853··



853a··



855··



855a··



857a··



858··



859a··





860 •



861 •



862 •

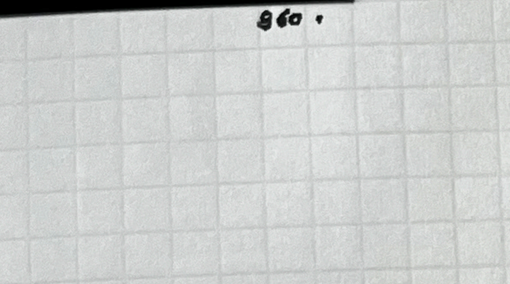

863 • •



864 • •



865 • •



866 • •



867 • •

1951



868 ··



869 ··



870 ··



871 ··



872 ··



·· 873



·· 874



·· 875

1952



876



878



878



879



879A



879A PH



879 H.P.

1952



892



893



894



895



896



897


La vie
est à monter
et non pas
à descendre.
+9Fr.
E. VERHAEREN
1855 · 1916
4FR
4FR
BELGIQUE · BELGIË

.. 898


Hij leerde
zijn volk
lezen
+9Fr.
H. CONSCIENCE
1812 - 1883
8FR
8FR
BELGIË · BELGIQUE

.. 899



900..



901..



902..



903..



904..



905..



906..



907..

1953



908..



909 **



910 **



911 **



912 **



913 **



914 **



915 **



916 **



917 **



919



918



920



922



921



923


BELGIË
BELGIQUE
1F50
2F
4F
PHOS
925 ''
926 ''
926 a
'' 924 PH
'' 926 PH
Détails divers

1953



927 ..



928 ..



929 ..

1953



930



931



932



933



934



935



936



937

1954



938 ..



939 ..



940 ..



941 ..



942 ..



943 ..



944 ..



945 ..



946 **



947 **



951 **



948 **



949 **



950



952 ..



953 ..



954 -



955 ..



956 ..



957 ..



958 ..



959 ..



960 ..

1955



962



961



963



964



966



965





967'



968''



969''



970''



971''



972''



973 ··



974 ··



975 ··



976 ··

1955



977 ··



978 ··



-- 979



-- 980



-- 981



-- 982



-- 983



-- 984



-- 985

1956



987 ··



986



988



989 ··



··



1er jour

990