MAX TÜRKHEIMER & C.

VIA LANZONE N. 22

MILANO



Messrs.

ADLERWERKE vorm. HEINRICH KLEYER

Aktieng sellschaft

FRANKFURT AM MAIN

(Germania) Postschliessfach 9600

32

COMUNE DI MILAN

RIPARTIZ. BENEFICENZA ED ASSISTENZA PU

CIVICO OSPEDALE "AGOSTINO BASSI"

POSTE ITALIANE

65 LA CANAPA CEMILIA ROMAGNA

MILANO S. VIA



Raccomandata con ricevuta di ritorno

Al Sindaco di

R MILANO (Succursale 32) 5181

6/55

albairate

(prov. Milano)

ct


ELBA
72 509
REPVBBLICA ITALIANA
IV CONGRESSO MONDIALE DEL PETROLIO ROMA 6-15 GIVGNO 1955
LE "S. MASSIMO"
E (Pescara)
R.
529
R.R.
Spett. CASSE MUTUE COLTIVATORI DIRETTI
Via Firenze 44
PESCARA
8.6.55.12

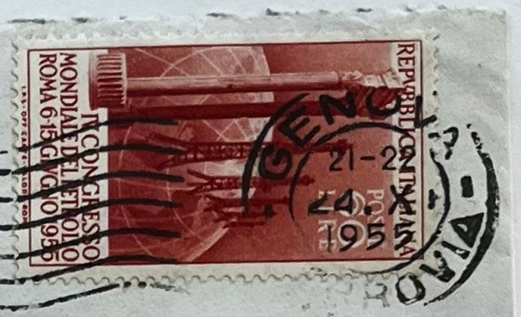

"Jole"

busti - biancheria - costumi da bagno

Via Luccoli 61 r. — GENOVA — Telef. ~~26.027~~ 26.927

Messrs.

A/S. L A S T I C

Lerso Parkallé n. 112

COPENAGHEN (Danimarca)

RACCOMANDATA

R MILANO (Corr. Pacc. C.) № 1217



Dott. Giovanni Saletti

Amministrazione Regionale e

Rimboschimenti = Servizio Forestale

Palermo 8


BY AIR MAIL
PAR AVION
PALERMO FERR.
ORDINARIE (8)
1-5 10 957-16
POSTE ITALIANE
1.60
ANTONIO CANOVA 1957
1757
Miss Ellinor Erik - Hansen,
Fynsvej 60
KOLDING
DANIMARCA
20/-

ISTITUTO DI FINANZA
UNIVERSITÀ
PAVIA



To
The Board of Research Studies
The Old Schools
CAMBRIDGE (England)

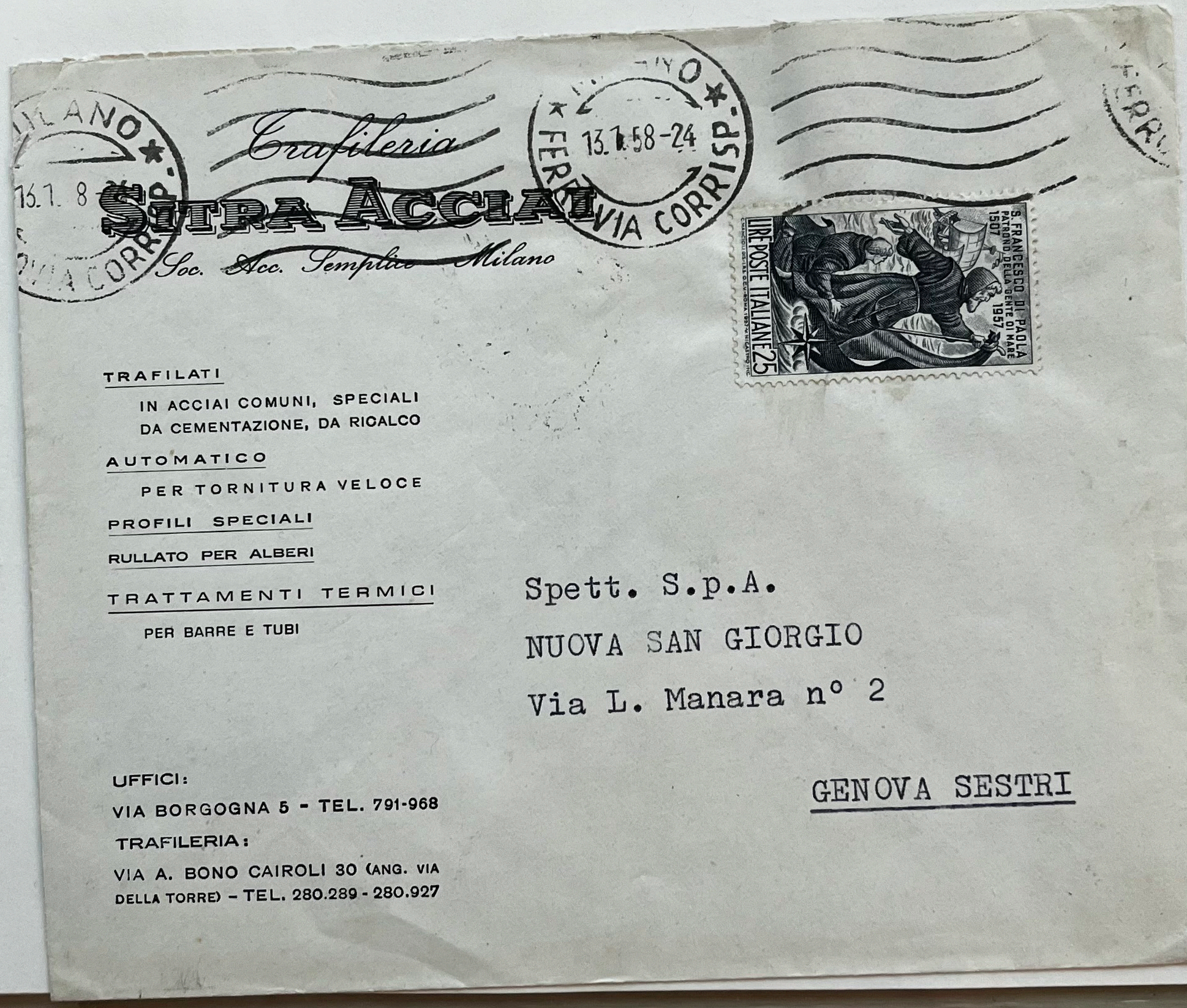
MILANO
13.1.58-24
FERROVIA CORRISP.
Trafileria
SITRA ACCIAI
Soc. Acc. Semplice Milano
S. FRANCESCO DI PAOLA
PATRONO DELLA GENTE DI MARE
1507
1957
LIRE POSTE ITALIANE 25
TRAFILATI
IN ACCIAI COMUNI, SPECIALI
DA CEMENTAZIONE, DA RICALCO
AUTOMATICO
PER TORNITURA VELOCE
PROFILI SPECIALI
RULLATO PER ALBERI
TRATTAMENTI TERMICI
PER BARRE E TUBI
UFFICI:
VIA BORGOGNA 5 - TEL. 791-968
TRAFILERIA:
VIA A. BONO CAIROLI 30 (ANG. VIA
DELLA TORRE) - TEL. 280.289 - 280.927
Spett. S.p.A.
NUOVA SAN GIORGIO
Via L. Manara n° 2
GENOVA SESTRI

ROMA
Basilica di S. Paolo
Basilique de St. Paul
St. Paul's Basilica
Basilika S. Paulus



FOTORAPIDACOLOR TERNI

ROMA FERROVIA
19.-4.-967
AVVIAMENTO CELERE

ITALIA
100 POSTA AEREA

Roma 19.4.67

Noch ein Brief
Marken Karten
Gruß aus
Roma

Habe eine Serie Marken
für Sie
Gruß

Herrn
Eduard Woźniczak
8000 München
Augustenstr. 62
Deutschland

— da FOTOCOLOR KODAK EKTACHROME

Made in Italy

218

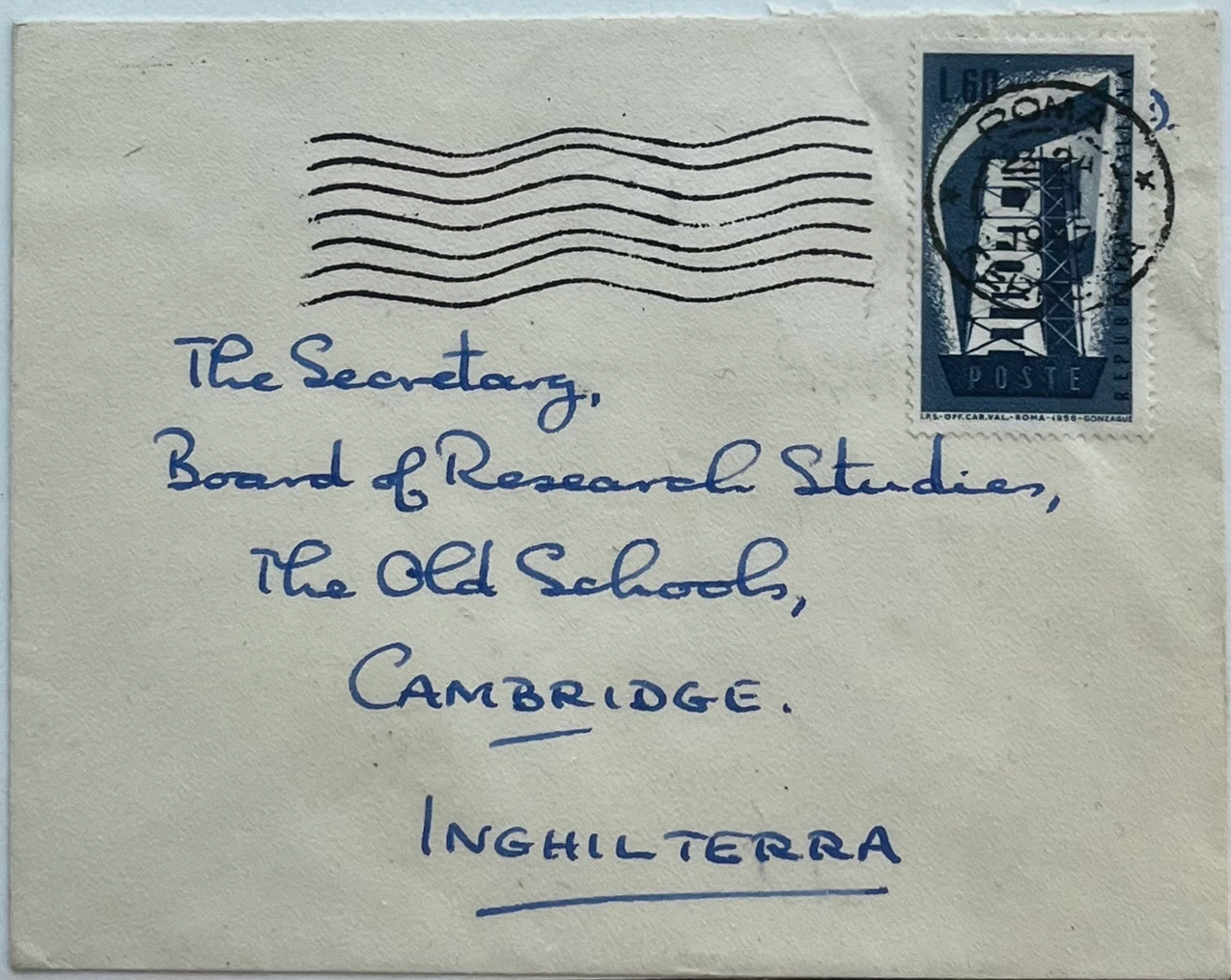
L. 60
POSTE
The Secretary,
Board of Research Studies,
The Old Schools,
CAMBRIDGE.
INGHILTERRA

ANTONIO RATTI
TESSITURA SERICA
COMO-ITALIA
VILLA SUCOTA

TELEF. 20 6 57 - IND. TELEGR.: RATTIS-COMO
C. C. POST. 18/21766 - R. D. COMO N. 56486



Maison
A R C H E M
27 Avenue des Archères
UCCLE BRUXELLES
belgio

L'ASSICURATRICE ITALIANA

SOCIETA' PER AZIONI DI ASSICURAZIONI E DI RIASSICURAZIONI
Capitale Sociale L. 450.000.000,— interam. versato

MILANO

Direzione Generale: Via Fatebenefratelli, 14

Dott. BRUNO CREMONESE
AGENZIA di
L'ASSICURATRICE ITALIANA
PIAZZA BRA, 25 - VERONA

ARENA DI VERONA
RAPPRESENTAZIONE LIRICA
18 LUGLIO-24 AGOSTO 1957

POSTE ITALIANE

ONU ONU
LIRE 25
L'ITALIA NELLE NAZIONI UNITE

VERONA FERROVIA
17-18
10 - V
1957

3ª tirata Verp.

Preg.Sig.

ONORIO ZENARI

Via Cantore 45

AL MITTENTE

23

VERONA

Mod. 580 - 50.000 - 1-57 - C. & C.

2225

RACCOMANDATA

R GAIS № 3937

Spett.le

UFFICIO DEL REGISTRO

BRUNICO

GAIS (BOLZANO) 4-4-1958

GAIS (BOLZANO) 4-4-1958

3 54

10,00

2046

OSPEDALE DI CIRCOLO "UMBERTO I°" - BELLANO

RACCOMANDATA R. R.



BELLANO 30-5.1958 COMO

X ANNUALE DELLA COSTITUZIONE

POSTE ITALIANE L. 110

R № 1691 BELLANO

On. Comune

di

COLICO

(COMO)

MILANO FERROVIA CORRISP. 15.10.58-13

X ANNUALE DELLA COSTITUZIONE 1948 1958 POSTE ITALIANE L.60

RECEIVED
17 OCT 1958
Ansd.

Mr.
L.D. BERESINER
Finsbury Court,
Finsbury Pavement

L O N D O N E.C.2
(England)

STUDIO LEGALE

Avv.ti VITTORIO VOLPE e GIOVANNI LACALAMITA

BARI

VIA PUTIGNANI 152 - TELEF. 18-451



BARI C.P.

5.8.58.12

Egr. Sig.

DOMENICO MASSIGNANI

Viale Riviera, n. 139

PESCARA

HAIM K. MUSAFIA
P. O. BOX 90
TRIESTE
VIA G. GALATTI N. 20



An das
EILFIX-WERK,
(22a) V e l b e r t (Rhld.)

GERMANIA OCC.

POSTE ITALIANE L. 60

VISITA DI S.M.I. LO SCIAHINSCIAH DELL'IRAN ROMA OTTOBRE 1958

FIORENZUOLA D'ARDA 27-7.959-19 PIACENZA

FIORENZUOLA D'ARDA 27-7.959-19 PIACENZA

Gutenberg-Universität

(II Int. Ferienkurs)

MAINZ

GERMANIA

POSTA AEREA

PAR AVION - BY AIR MAIL



C-6

Telefoni 21.117 - 294-752
Casella Postale 428

SILVANO BURGASSI

ALIMENTARI - IMPORTAZIONI

FIRENZE - PIAZZA PERUZZI, 2



Egr/. Sig/. LUDVIG REBNER

COPENHAGEN (Danimarca)
Marielystvej nº 1

VIA AEREA
PAR AVION
BY AIR MAIL

ELBA 72 509 >PPR

Avv. GAETANO SPIAZZI
PATROCINANTE IN CASSAZIONE
MANTOVA
VIA MASSARI, 20
TELEFONI | STUDIO 31-42
ABITAZ. 32-03

SALONE DELL'AUTOMOBILE
— TORINO —
5-16 NOVEMBRE 1958



MANTOVA
20-21
31 X
1958

31-10-1958

Egr. Sig.Dott.
BRUNO CREMONESE
L'Assicuratrice Italiana
Via Nievo

C I T T A'

1250



Rome 5 Aug 1959

Dear Jean - Much history here past & present. Saw the Pope yesterday - but he didn't see me. Got in fr. London few days ago. Will start back to Fla. soon.

Much love, Earl, Mc.

Mrs. Jean Hope
1018 Grant St.
Santa Monica, Calif.
U. S. A.

FOTOCELERE - TORINO

Vera Fotografia
L. 30

Sfrutateci a servirti meglio
PER IMPOSTARE
NON ASPETTARE
LE ORE SERALI

ROMA
MCMLX
POSTE ITALIANE L. 35

Germania

Frau

CESENATICO A
13.17.-958
FORLI

Margot

Stock

EXPOSITION UNIVERSALE
INTERNATIONALE 1958
BRUXELLES
60 LIRE POSTE ITALIANE
13.17.
FORLI

Göttingen

Schillerstr. 7 II

DISTILLERIE - OLEIFICIO

Angelo Dori

Fabbrica Liquori - Sciroppi - Vermout - Aperitivi

Premiata con Medaglia d' Oro e Gran Premio

Esposizione di Londra e Bruxelles

VIA N. BIXIO, 1 - **PADOVA** - TELEFONO 20-611

DISTILLERIE: PONTE DI PIAVE - TEL. 16 - CAMPOSAMPIERO - TEL. 80



15

Spett/le

ISTITUTO NAZIONAEE ASSICURAZIONI INFORTUNI
VIa Marteri della Libertà

4a

PADOVA

RACCOMANDATA

R | PADOVA (Succursale 1) № 2037

© Verlag Josef Müller, Mündien

G. LANDMANS Corso Vitt. Emanuele 22 MILANO



STAMPE

Ingr. Signor
Benz Joseph
Centralstrasse 44
Luzerna
Svizzera

Frohe Weihnachten!

Weihnachten 1959

Durch das Band des Glaubens vereinigt, danken Euch die Brüder aus Italien für Ihre Hilfe und Fürbitte.

Allen Gottessegen wünschend, grüssen

E. Dapozzo und alle!

Italie Evangélique
Noël des pauvres

Nr. 14372 - Schönermark: Heilige Nacht
© Verlag Josef Müller, München

printed in germany





Frau

Ida Zahli

Laupen (Bern)

Svizzera

GRADO
Riva Bersaglieri
Quai des Tirailleurs
Bersaglieri quay
Bersaglierikai

Deutschland



Viele Grüße
sendet Euch
Günter.

Fam.
Franz Maas
Dbg.-Hamborn
2,- Warbrückstr. 26

Ediz. A. Cadel - Trieste

1019

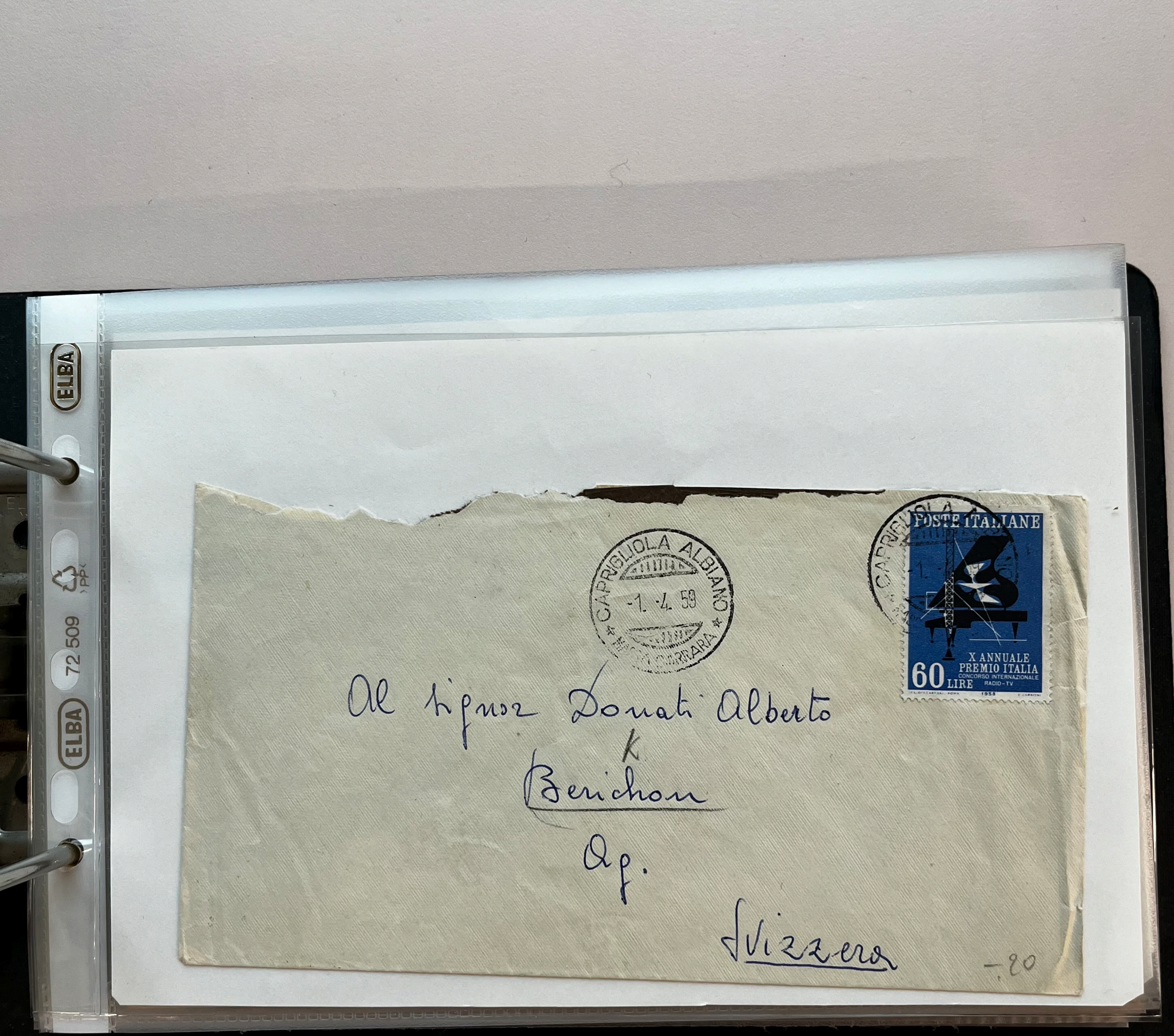
CAPRIGLIOLA ALBIANO
-1-4-59
POSTE ITALIANE
X ANNUALE
PREMIO ITALIA
CONCORSO INTERNAZIONALE
RADIO - TV
60 LIRE
1958
Al Signor Donati Alberto
K
Benichou
Ap.
Svizzera
-.20

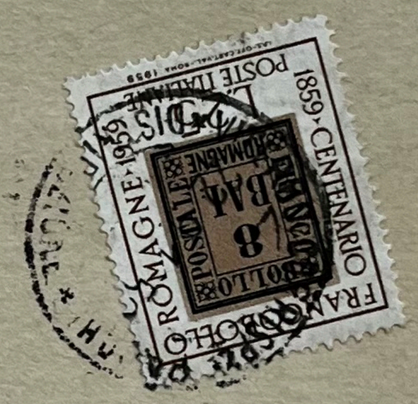

AMMINISTRAZIONE DELLE POSTE
E DEI TELEGRAFI D'ITALIA

Avviso di ricevimento
o
di pagamento

Bollo
dell'Ufficio
distributore
o pagatore

All'Ospedale
Grande degli Infermi
"RENATO CAPOTONDI CALABRESI,,

VITERBO



Firma Rudolf J o s t ,

Maschinenbau,

Lauperswil,

Svizzera.

AMBASCIATA DI SVIZZERA
IN ITALIA



Frau

LYDIA MEINHOLD

M Ü N C H E N.23

Belgradstrasse,21

-(Germania)



Fa. Max Weggler

Z Ü R I C H ~~34~~ 24

~~Limmatquai,~~ 3 (Svizzera)

430

SARTORIA

Ravanelli Arturo

CONFEZIONI PER UOMO E SIGNORA

IMOLA - Via F. Orsini N. 1

Tel. 26.75



CASSETTA 46 P Publied

B O L O G N A 99450

GERMANIA





Herrn

Rechtsanwalt u. Notar

Adolf H e y

H A N N O V E R

Bödekerstr. 85

IL FRANCOBOLLO PER TUTTI
VENDITE FILATELICHE
Direttore: Dr. SALVATORE PALERMO
Membro del Sindacato Nazionale Commercianti di Francobolli
Membro della Borsa Filatelica Nazionale
Via Chiaia, 252 - Tel. 391551
NAPOLI



Dr. Ing. Giovanni Lobisch
Piazzale Flaminio 9
ROMA

2€



Mr. Max WEGGLER
Limatquai 3

Zurich 24
Switzerland

FT - 260

GRAND HÔTEL

Luna

PIAZZA S. MARCO

VENEZIA

DIREZIONE



Egregio Signor
Max Weggler
Geresstr. 17

Zürich Svizzera

F. 24

Bogliasco sur mer
Bogliasco at sea
Bogliasco am Meer

AGEP

Genova Via Gaulli 9 e 11 R - Tel. 503986

Rip. Vietata
029992

Ediz. Sessarego - Solimano - Bogliasco
Vera Fotografia "*Fotocelere*,,

1861 CENTENARIO UNITÀ D'ITALIA 1961
POSTA ITALIANE LIRE 40

Franco

E. Bützer-Scheidegger

Dufourstr 72

St. Gallen

Svizzera

Es ist Nies 30° im Schatten. Den Raum herrlich Backen, das Wasser ist schön warm.
Herzl. Grüsse
Gotte + Oreni

Lieber Grossmuetti!

ELBA 72 509

Raccomandata



Ing. Bernardo Solidati-Tiburzi.

C O N T I G L I A N O

(Rieti)

R № 01730

ISOLATO INTERNO

TERME di MONTECATINI

per mala[illegible] NUTRIZIONE



MONTECATINI
16 [illegible]
1961

Preg.mo
ALVISI Dr.BRUNO
Via Indipendenza 21
B O L O G N A
==========

Credito Italiano



WUERTTEMBERGISCHE GIROZENTRALE UND
LANDESKOMMUNALBANK
Postfach 107
(Germ.R.F.) 798 RAVENSBURG

81509 CON

2812 (ed. 65)

PAR AVION
BY AIR MAIL
FLYGPOST

85 LIRE
POSTE ITALIANE

POSTE NAPOLI CENTRO C.P.
12.11.64-14
ESPRESSI

Sjöbefälets Pensjonskassa,
Avenyen 1,
Göteborg C.

SVEZIA
(SWEDEN)

Marius Myrland,
Vessel: m/t Holma,

OWNERS: REDERIAKTIEBOLAGET MONACUS
KUNGSBACKA, SWEDEN

50

ELBA 72 509



Herrn Dr.
Hans Joachim Henke

8 München 23
Viktoriastr. 9

Deutschland.

OSPEDALE GRANDE DEGLI IN
"RENATO CAPOTONDI CALABRE
VITERBO

A R V

RACCOMANDATA
con ricevuta di ritorno

VITERBO C.P.
R005534

Al Sindaco del Comune di

CELLENO

POSTE ITALIANE
90 LIRE
RICEVUTA

GRAND HOTEL BELLEVUE

MILANO MARITTIMA
RIVIERA ADRIATICA ITALIA





Reisebureau
Bruno Agustoni

Blumenbergplatz 3

ST. GALLEN/SCHWEIZ

M/B „JUGOSLAVIJA"
JADROLINIJA — RIJEKA
JUGOSLAVIJA

AIR MAIL

PER IL PIU' GELI
DEI TELEG
RICHIEDERE IL S

POSTE ITALIANE
L. 70
XXX
ANNIVERSARIO ISTITUZIONE
MOSTRA INTERNAZIONALE
D'ARTE CINEMATOGRAFICA
VENEZIA
1962

POSTE VENE
20-21
26-X
1963
CENTRO

K P. Smith, Esq.,
Messrs. Blackburn Robson Coates & Co. Ltd.
4 Copthall Avenue,
London E.C.2.
INGHILTERRA.

OFFICINA MECCANICA - RIPAR. AUTO MOTO

ELETTROTECNICO

OCCHINEGRO GIOVANNI

Via Roma 22 — S. GIORGIO JONICO (Taranto)



SAN GIORGIO ★ TARANTO ★ 15.9.96

Spett Società
Distribuzione Energia
Elettrica E.W.L.

LUCERNA

(Svizzera)

SAN GIORGIO IONICO ★ TARANTO ★ 15.9.96 - 8

Germania

Dres med. H.J. u. J. Leube

8000 Monaco 23

Viktoriastr. 9/II

CAMPIONATI MONDIALI DI CICLISMO 1962

POSTE ITALIANE L. 70



Cara Gio,
prima di lasciare
Milano vogliamo inviarti
il nostro affettuoso saluto
Teresa
Germana Giulietta

Aiutateci a servirvi meglio
SCRIVETE L'INDIRIZZO COMPLETO E LEGGI

20-9-62

FOTOCELERE - TORINO

Gent.ma 63
Gioconda Guerri
Via Vespri Siciliani 13
Milano

Vera Fotografia
L. 30

17 - Ediz. S. A. F. - Rip. Vietata


CAMPIONATI MONDIALI DI CICLISMO 1962
POSTE ITALIANE L. 70
TOLMEZZO
-5.12.963-19
UDINE
Al Sig.
Donato Simeone famiglia
415 Colon Avenue
415
San Francisco, Calif.
U.S.A.





Al Colonnello degli Alpini

ALVISI Dott. Notaro Gualtiero

Via ~~Indipendenza, 2~~ Della Zecca 2

B O L O G N A

Germania



Familie
Otto Spillenies
(4) Düsseldorf - Rath
Rathenau-Kreuzweg 49

ELBA 72 509 PP





F.ino
Irja Miettinen
Valtakatu, 46. A. 7.
Lappeenranta
Finnlando

€ 29



Redaktion

Klinische Monatsblatter F. Augenheilkunde

"

Universitats-Augenklinik

Ludwig-Rehn Strasse 14

FRANCOFORTE SUL MENO (Germania)

€29,

430



FERROVIA
26-X
1964
GENOVA

Monsieur

Dr. I m r e V a j d a

~~Drottninggatan 82 I~~

(Svezia) S T O C K H O L M

3

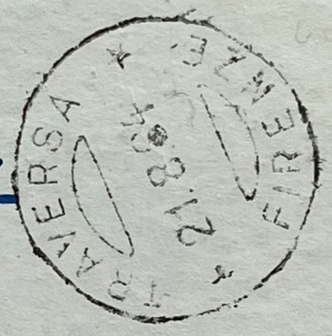



Germania

Fräulein

Ingrid u. Uschi Planck

8 München

Krümerstr. 124



Herrn

Karl KÜSTLER

Mariahilferstrasse I89

12

W I E N XV

(Austria)

5/15

AVVOCATO
GINO COLOMBO
MILANO - VIA GARADOSSO, 8 - TELEFONO 807.815
SEREGNO - CORSO DEL POPOLO, 1 - TELEFONO 81.96





RACCOMANDATA

Al Sig. Presidente
Ospedale Grande degli Infermi

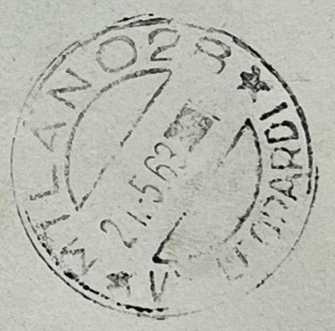

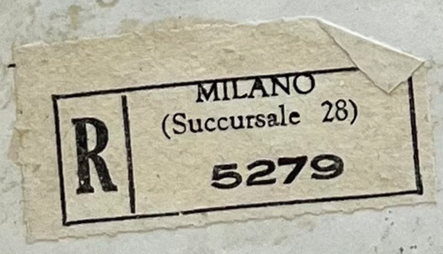

VITERBO

SCENA m. 600 pr. Merano e Coston del Gallo m. 2120
SCHENNA 600 m bei Meran, mit Hahnenkamm 2120 m

DOLOMITI

Foto Ghedina - Cortina - Riva - Ripr. vietata
Foto R. Drescher - Rappresentante - Meran

101/314

POSTE ITALIANE L.30

FRANCIA ITALIA

TRAFORO DEL MONTE BIANCO

1184

Oberkirch (Baden)

Firma
Rudi HEISINGER
Mühlstr. 74
D-6100 DARMSTADT
(Germania Occ.)

Gent.ma Famiglia
Josef Perr und Cardellino
D 8 München
Unertlstraße 34

Verlag
Hermann Bauer
Freiburg in Breisgau
Postfach 167
(DEUTSCHLAND)

ALBERGO - RISTORANTE
GASTHOF - RESTAURANT
Leone d'Oro - Goldener Löwe
39012 Merano - Meran
Via Leonardo da Vinci-Str. 30
Tel. 31327

AN
Hermann Bauer
Verlag 78 Freiburg / Breisg
Haslach Postfach 167
Tunibergst. 7
Deutschland

Herrn Hermann Bauer
78 Freiburg /Breisgau
Tunibergstrasse 7
Germania

H. Bauer K.G.
78 Freiburg/Br. - Haslach
Postfach 167
(Deutschland)

U. CASELLI
51100 PISTOIA - Viale Arcadia, 2
* Lavori a maglia e intrecciati
* Crocheted and tressed works
telefono: 21-207
indirizzo telegrafico:
Caselli - Arcadia 2 - Pistoia
CCIA N 63432
Meccanografico M 630921
c. c. postale N. 5/11579

Firma Wilhelm Meister & Co.
Niddastrasse 64
(Germania)
6 Frankfurt/Main

AN
BUCH - SERVICE
78 FREIBURG i. Br.
Postfach, 167
Tunibergstrasse, 7
DEUTSCHLAND

Gn. Fräulein

Sabine Doleschel

6. FRANKFURT A/M.

Mahlpestr. 6.

(GERMANIA)

An
Versandbuchhandlung

Hermann Bauer

D - 78 Freiburg i. Br.
Postfach.: I67

Tunibergstrasse, 7

Repubblica Federale di Germania

Germania Fed.

Hermann Bauer - Verlag

Freiburg im Breisgau

Kurt Werling
Via Canova 35
I - 20145 Milano

Herrn!
Hans Krahe
D - 4976 Werste
Mittelstr. 4, Postfach 1164

Germania occ.

An
Verlagsbuchhandlung

Hermann Bauer

78 Freiburg i. Br.
Tunibergstr. 7.
Postfach 167

Germania

Deutschland

An den Verlag

HERMAN BAUER

Freiburg im Breisgau I.BR.

Germania Fed.

Verlag H. Bauer KG

78 Freiburg i.Br.
Postfach 767

Verlag!

Hermann Bauer K.G.,
Esoterik-Verlag"

78 Freiburg im Breisgau

Germania

Hermann Bauer K.G.
Freiburg im Breisgau
Tunibergstrasse 7

Germania

GERMANIA

An die
Versandbuchhandlung Hermann Bauer K.G.

78 Freiburg i/ Br.

Postfach 167
Staudingerstr. 7

Verlag
Hermann Bauer K.G.
7800 Freiburg i/ Br.
Tunibergstr. 7 Postfach 167
Germania

An den Verlag
Hermann BAUER KG.,

7800 FREIBURG

Tunibergstrasse 7
Postfach 167

GERMANIA

MERCATINO DI NATALE
24 Nov - 24 Dic '01
BASSANO DEL GRAPPA

Klaus S c h e e l
Postfach 3348

D-58033 Hagen

Frau
Elfriede Gockl
Am Mühlenteich 6
53474 Ahrweiler

An Herrn Direktor
Volksbank Kirchheim
Hauptzweigstelle

7311 DETTINGEN - TECK
Postfach 29

COLLECTION fränzl
39052 Kaltern/Caldaro (BZ)
Tel. 0471/ 96 35 05 Fax. 96 45 26

Kaltern am See, 425 m, an der Weinstraße, Überetsch
Caldaro al Lago, sulla Strada del Vino, Alto Adige

NR.505/333

Mehr über Südtirol: www.Suedtirol-Network.com

Copyright All right reserved

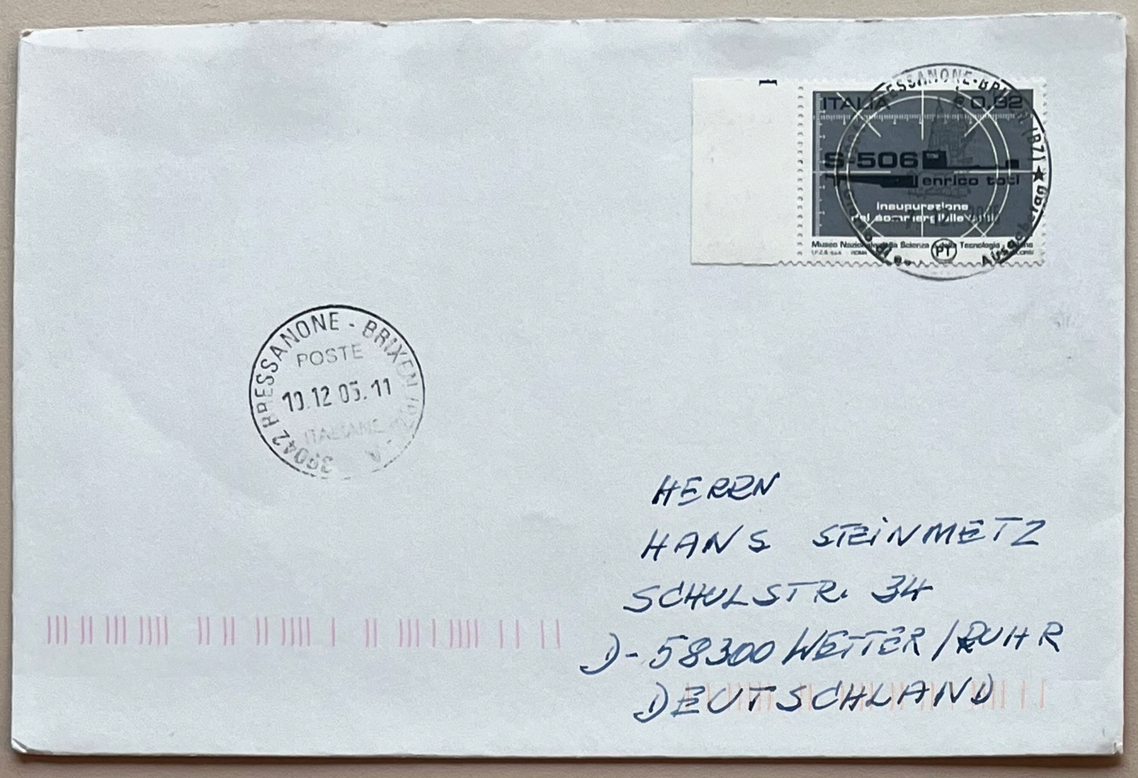
POSTE
10.12.05.11
HERRN
HANS STEINMETZ
SCHULSTR. 34
D-58300 WETTER/RUHR
DEUTSCHLAND


SORRENTO
Panorama e Marina Grande
Sonnige Grüße
aus Italien. Das
Wetter ist super
und alles andere auch.
Wirklich schön hier.
Unser Balkon ist
direkt mit Blick auf
das Meer. Schade, daß
wir nur eine Woche
bleiben. Liebe Grüße,
Jessica
© Carcavallo Editore - Napoli
Via L. Einaudi, 10 - Tel. 081 204694
PRO.GRA.MS ITALIA
MONDO DI SCI NORDICO
€0,41
ITALIA
TRENTINO
Val di Fiemme
W. Prüßmeier
Kirchstr. 64
32584 Löhne
Germany


2456/21
IPZS
R
10197407407-6
RACCOMANDATA
I.N.P.S
Via Gramsci, 6
40121 BOLOGNA


Postaprioritaria
€ 1,65
Posteitaliane
EL04053439
64084 - 91100 FONTANELLE CASA SA (TP) 11.12.2012 11.54
ITALIA
€ 0,75
by airmail/via aerea
Gent.ma
JUDITH KITTLER
Eckenbachstraße. 71
44269 DORTMUND
GERMANIA

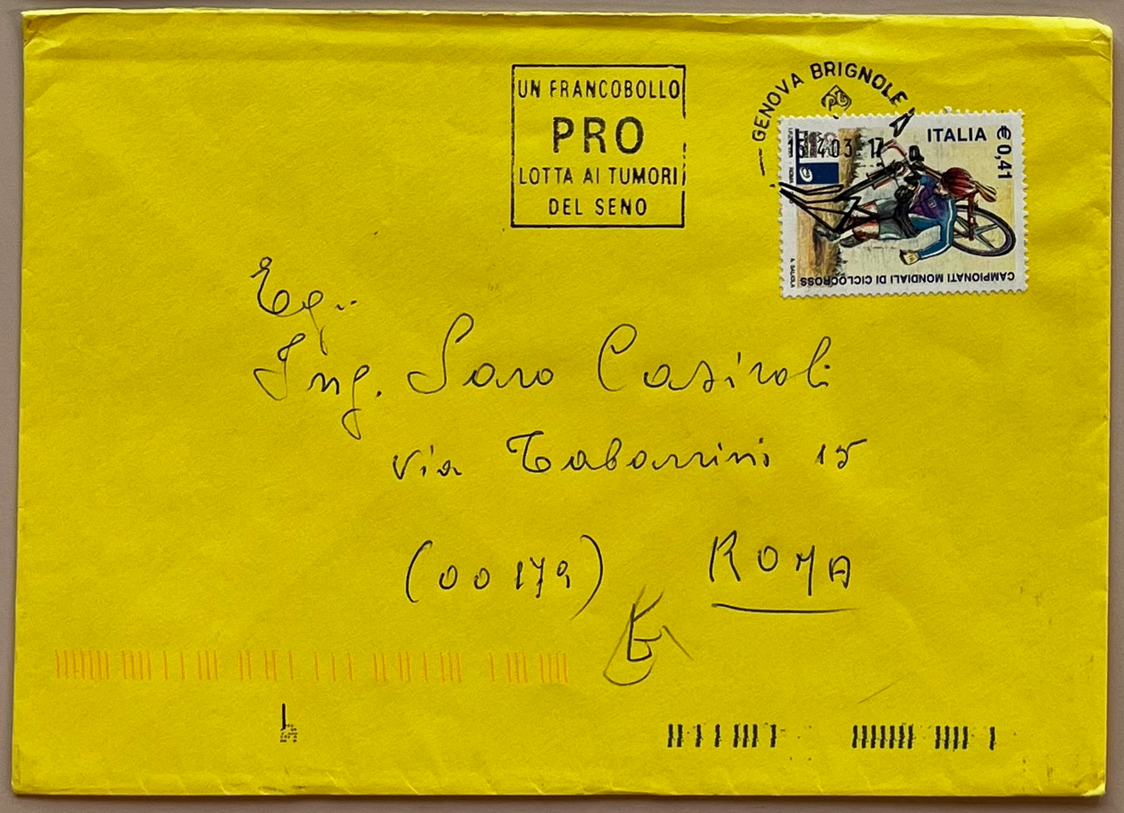
UN FRANCOBOLLO
PRO
LOTTA AI TUMORI
DEL SENO
ITALIA
€0,41
Sig.
Ing. Sara Cardinali
Via Tabarrini 15
(00179) ROMA


C.I.F.T.
Centro Italiano Filatelia Tematica
SEGRETERIA
C/O ALVIERO BATISTINI
Via A. Tavanti, 8 - Tel. 055/486275
50134 FIRENZE ITALIA
ITALIA
€0,95
FRANCESCONI ANDREA
VIA CRESCINI, 65
35126 PADOVA


C.I.F.T.
Centro Italiano Filatelia Tematica
SEGRETERIA
C/O ALVIERO BATISTINI
Via A. Tavanti, 8 - Tel. 055/486275
50134 FIRENZE ITALIA
Giornata della Filatelia
ITALIA €0,70
*FRANCESCONI ANDREA
Via Crescini, 65
35126 Padova


Centro Italiano di
Filatelia Tematica
70121 BARI 1
- 9. 11. 2021
Posteitaliane
FILATELIA
ITALIA
FRANCESCONI ANDREA
Via Crescini, 65
35126 Padova
PD

CENTRO ITALIANO DI FILATELIA TEMATICA

c/o Batistini Alviero
Via A.Tavanti, 8 - 50134 Firenze

ROMA EUR 7.10.2005 — MOSTRA FILATELICA 1955-2005 L'ITALIA DA CINQUANT'ANNI NELL'ONU — ROMAFil 2005 — 1965 PRESIDENZA ITALIANA ALL'ONU (PT)

ROMA FIUMICINO CMP Poste 07.10.05 - 17 Italiane

€ 0,45

Egr. Sig.
Andrea Francesconi
Via Crescini, 65
35126 Padova

C.I.F.
Centro Italiano Filatelia Tematica
SEGRETERIA
C/O ALVIERO BATISTINI
Via A. Tavanti, 8 - Tel. 055/486275
50134 FIRENZE ITALIA

FIRENZE CMP Poste 06.02.19 - 14 Italiane

CENTRO DI SOLIDARIETÀ "IL PONTE" CIVITAVECCHIA 40° ANNIVERSARIO

ITALIA

^FRANCESCONI ANDREA
VIA CRESCINI, 65
35126 PADOVA

C.I.F.
Centro Italiano Filatelia Tematica
SEGRETERIA
C/O ALVIERO BATISTINI
Via A. Tavanti, 8 - Tel. 055/486275
50134 FIRENZE ITALIA

FIRENZE CMP Poste Italiane

ITALIA € 0,60

FRANCESCONI ANDREA
Via Crescini, 65
35126 Padova

C.I.F.
Centro Italiano Filatelia Tematica
SEGRETERIA
C/O ALVIERO BATISTINI
Via A. Tavanti, 8 - Tel. 055/486275
50134 FIRENZE ITALIA

ITALIA € 0,95
ALDO MORO 1916 - 1978

MILANOFIL 2017 — SALONE INTERNAZIONALE DEL FRANCOBOLLO XXX EDIZIONE
MICO - MILANO CONGRESSI 17 e 18 Marzo 2017 Posteitaliane

FRANCESCONI ANDREA
VIA CRESCINI, 65
35126 PADOVA

C.I.F.
Centro Italiano Filatelia Tematica
SEGRETERIA
C/O ALVIERO BATISTINI
Via A. Tavanti, 8 - Tel. 055/486275
50134 FIRENZE ITALIA

FIRENZE CMP Poste 17.03.08 - Italiane

"LICEO CARLO COMBI - CAPODISTRIA" ITALIA € 0,60

FRANCESCONI ANDREA
Via Crescini, 65
35126 Padova

Poste Italiane

Italia 2009

17.08.10 - 17 Italiane

ITALIA € 0,60

smarrita. era via dritta ché la

Egr. Sig.
ANDREA FRANCESCONI
Via CRESCINI, 65
35126 PADOVA
(PD)

C.I.F.
Centro Italiano Filatelia Tematica
SEGRETERIA
C/O ALVIERO BATISTINI
Via A. Tavanti, 8 - Tel. 055/486275
50134 FIRENZE ITALIA

GIORNATA DELLA FILATELIA PROGETTO DANTE

ITALIA € 0,60 — ROMA EUR 23.10.2009 (PT)

★ FIRENZE ★ 30.11.2007 — MOSTRA FILATELICA E CARTOLINE

POSTE ITALIANE L. 500

LA DIVINA COMMEDIA ATTRAVERSO LA FILATELIA

FRANCESCONI ANDREA
Via Crescini, 65
35126 Padova

FIRENZE CMP Poste 29.05.15 - 16 Italiane

Floranga 2015

ITALIA € 0,80

C.I.F.
Centro Italiano Filatelia Tematica
SEGRETERIA
C/O ALVIERO BATISTINI
Via A. Tavanti, 8 - Tel. 055/486275
50134 FIRENZE ITALIA

Egr. Sig.
Andrea Francesconi
Via Crescini, 65
35126 Padova

C.I.F.T.
Centro Italiano Filatelia Tematica
SEGRETERIA
C/O ALVIERO BATISTINI
Via A. Tavanti, 8 - Tel. 055/486275
50134 FIRENZE ITALIA

FIRENZE CMP
Poste
21.04.14-14
Italiane

CRISTO ALLA COLONNA
DONATO BRAMANTE
€ 0,70
ITALIA

**FRANCESCONI ANDREA
Via Crescini, 65
35126 Padova

B
ZONA 1
PIAZZA DEL PLEBISCITO - NAPOLI
ITALIA

Andrea Francesconi
Via Fossolo, 32
40138 - Bologna

GIORGIO SINI
Via Roma, 41
15070 TAGLIOLO MONFERRATO (AL)
Italia

15100 ALESSANDRIA CO
Poste
-2.12.04-14
Italiane

LIBERA UNIVERSITÀ MARIA SS. ASSUNTA ROMA
LUMSA
ITALIA
€ 0,45

CENTRO ITALIANO DI FILATELIA TEMATICA
CIFT

Sig.
ANDREA FRANCESCONI
Via Crescini, 65
35126 PADOVA

C.I.F.T.
Centro Italiano Filatelia Tematica
SEGRETERIA
C/O ALVIERO BATISTINI
Via A. Tavanti, 8 - Tel. 055/486275
50134 FIRENZE ITALIA

FIRENZE CMP
Poste
18.04.08-14
Italiane

100 ANNI DI SCAUTISMO
€ 0,60
ITALIA
EUROPA

°FRANCESCONI ANDREA
Via Crescini, 65
35126 Padova

C.I.F.T.
Centro Italiano Filatelia Tematica
SEGRETERIA
C/O ALVIERO BATISTINI
Via A. Tavanti, 8 - Tel. 055/486275
50134 FIRENZE ITALIA

FIRENZE CMP
Poste
14.03.19-14
Italiane

...uno come tanti, operaio di sogni.
ITALIA

^^FRANCESCONI ANDREA
VIA CRESCINI, 65
35126 PADOVA

C.I.F.T.
Centro Italiano Filatelia Tematica
SEGRETERIA
C/O ALVIERO BATISTINI
Via A. Tavanti, 8 - Tel. 055/486275
50134 FIRENZE ITALIA

FIRENZE CMP
Poste
26.04.19-16
Italiane

ANNA MAGNANI 1908-1973
ITALIA
€ 0,95

**FRANCESCONI ANDREA
VIA CRESCINI, 65
35126 PADOVA

GIORGIO SINI
Via Roma, 41
15070 TAGLIOLO MONFERRATO (AL)
Italia

R
13031221841-2

15070 TAGLIOLO MONFERRATO (AL)
POSTE
-9.6.07
ITALIANE

SCUOLA SUPERIORE DELL'ECONOMIA E DELLE FINANZE
50° ANNIVERSARIO
ITALIA
€ 2,30

PD27

CENTRO ITALIANO DI FILATELIA TEMATICA
CIFT

Egr. Sig.
ANDREA FRANCESCONI
Via Crescini, 65
35126 PADOVA

C.I.F.T.
Centro Italiano Filatelia Tematica
SEGRETERIA
C/O ALVIERO BATISTINI
Via A. Tavanti, 8 - Tel. 055/486275
50134 FIRENZE ITALIA

FIRENZE CMP
Poste
27.06.14-14
Italiane

BIBLIOTECA OLIVERIANA - PESARO
ITALIA

FRANCESCONI ANDREA
Via Crescini, 65
35126 Padova

C.I.F.T.
Centro Italiano Filatelia Tematica
SEGRETERIA
C/O ALVIERO BATISTINI
Via A. Tavanti, 8 - Tel. 055/486275
50134 FIRENZE ITALIA

FIRENZE CMP
Poste
17.02.16-14
Italiane



FRANCESCONI ANDREA
VIA CRESCINI, 65
35126 PADOVA



NON PIEGARE
NE PAS PLIER
DO NOT FOLD
NICHT FALTEN

Sig. Andrea Francesconi
Via Fossolo 32
40138 Bologna
Italia

C.I.F.T.
Centro Italiano Filatelia Tematica
SEGRETERIA
C/O ALVIERO BATISTINI
Via A. Tavanti, 8 - Tel. 055/486275
50134 FIRENZE ITALIA

FIRENZE CMP
Poste
21.04.09-14
Italiane



*FRANCESCONI ANDREA
Via Crescini, 65
35126 Padova

C.I.F.T.
Centro Italiano Filatelia Tematica
SEGRETERIA
C/O ALVIERO BATISTINI
Via A. Tavanti, 8 - Tel. 055/486275
50134 FIRENZE ITALIA

50123 SPAZIO FILATELIA
- 4. 11. 2019
Posteitaliane
FILATELIA



FRANCESCONI ANDREA
VIA CRESCINI, 65
35126 PADOVA

GJERANI ARJAN
Via MAROZZA 29
48018 FAENZA (RA)

FAENZA RA
04.03.2024
Posteitaliane
FILATELIA



FAENZA RA
04.03.2024
Posteitaliane
FILATELIA

MARIA PIA CAPUTO-ROSSODIVITA
Via POMPEO MAGNO 3
00192 ROMA (RM)

C.I.F.T.
Centro Italiano Filatelia Tematica
SEGRETERIA
C/O ALVIERO BATISTINI
Via A. Tavanti, 8 - Tel. 055/486275
50134 FIRENZE ITALIA

FIRENZE CMP
Poste
15.01.18-14
Italiane

50123 SPAZIO FILATELIA
15 GEN 2018
Posteitaliane
FILATELICO



FRANCESCONI ANDREA
VIA CRESCINI, 65
35126 PADOVA

C.I.F.T.
Centro Italiano Filatelia Tematica
SEGRETERIA
C/O ALVIERO BATISTINI
Via A. Tavanti, 8 - Tel. 055/486275
50134 FIRENZE ITALIA

FIRENZE CMP
Poste
03.10.13-14
Italiane



FRANCESCONI ANDREA
Via Crescini, 65
35126 Padova

C.I.F.T.
Centro Italiano Filatelia Tematica
SEGRETERIA
C/O ALVIERO BATISTINI
Via A. Tavanti, 8 - Tel. 055/486275
50134 FIRENZE ITALIA

27.02.12-14
Italiane





FRANCESCONI ANDREA
Via Crescini, 65
35126 Padova

GIORGIO SINI
Via Roma, 41
15070 TABLIOLO MONFERRATO (AL)
Italia

ALESSANDRIA CPO
Poste
-1.12.05-14
Italiane



postaprioritaria
Priority Mail

CENTRO ITALIANO DI FILATELIA TEMATICA
CIFT

Sig.
ANDREA FRANCESCONI
Via Crescini, 65
35126 PADOVA

C.I.F.T.
Centro Italiano Filatelia Tematica
SEGRETERIA
C/O ALVIERO BATISTINI
Via A. Tavanti, 8 - Tel. 055/486275
50134 FIRENZE ITALIA

FIRENZE CMP
Poste
15.09.17-14
Italiane



FRANCESCONI ANDREA
VIA CRESCINI, 65
35126 PADOVA

BOLOGNA CMP
Poste
27.10.05-17
Italiane



EGR SIG. FRANCESCONI ANDREA
V. CRESCIMI 65
35126 PADOVA

C.I.F.T.
Centro Italiano Filatelia Tematica
SEGRETERIA
C/O ALVIERO BATISTINI
Via A. Tavanti, 8 - Tel. 055/486275
50134 FIRENZE ITALIA

FIRENZE CMP
Poste
-7.05.09-16





FRANCESCONI ANDREA
VIA CRESCINI, 65
35126 PADOVA

C.I.F.T.
Centro Italiano Filatelia Tematica
SEGRETERIA
C/O ALVIERO BATISTINI
Via A. Tavanti, 8 - Tel. 055/486275
50134 FIRENZE ITALIA

51016 MONTECATINI Te...
10.11.2007
CELEBRAZIONI
ASSEMBLEA ANNUALE SOCI CENTRO ITALIANO FILATELIA TEMATICA
50° ANNIVERSARIO LANCIO SPUTNIK
PT



51016 MONTECATINI TERME (PT)
10.11.2007
CELEBRAZIONI
ASSEMBLEA ANNUALE SOCI CENTRO ITALIANO FILATELIA TEMATICA
50° ANNIVERSARIO LANCIO SPUTNIK
PT

FRANCESCONI ANDREA
Via Crescini, 65
35126 Padova

C.I.F.T.
Centro Italiano Filatelia Tematica
SEGRETERIA
C/O ALVIERO BATISTINI
Via A. Tavanti, 8 - Tel. 055/486275
50134 FIRENZE ITALIA

FIRENZE CMP
Poste
-7.05.09-14
Italiane



*FRANCESCONI ANDREA
Via Crescini, 65
35126 Padova

BRUNO MARCHETTI
VIA PAGNANA, 28
IT-31033 VILLARAZZO-CASTELFR.(TV)
ITALY

PADOVA CMP
Poste
23.03.22-16
Italiane



Sig. Andrea Francesconi
Via Fossolo 32
40138 Bologna

Cioni Daniele
Via Case Paolacci, 120/A
51028 S. Marcello P.se (PT)
ITALIA



R
14970635700-0

ANDREA FRANCESCONI
VIA CRESCINI 65
35126 PADOVA (PD)

16/8/14

Jona 10

C.I.F.
Centro Italiano Filatelia Tematica
SEGRETERIA
C/O ALVIERO BATISTINI
Via A. Tavanti, 8 - Tel. 055/486275
50134 FIRENZE ITALIA

FIRENZE CMP
Poste
10.06.2
Ita'a



*FRANCESCONI ANDREA
VIA CRESCINI, 65
35126 PADOVA

PADOVA CMP
Poste
25.03.22 - 18
Italiane



ANDREA FRANCESCONI
VIA FOSSOLO 32
40138 BOLOGNA

PADOVA CMP
Poste
05.03.18 - 18
Italiane



CINZIA CALZOLARI
VIA FOSSOLO 26 3Z
40122 BOLOGNA

PALERMO CMP
Poste
29.11.16 - 20
Italiane



Francesconi Andrea
Via Crescini, 65
35126 Padova

C.I.F.
Centro Italiano Filatelia Tematica
SEGRETERIA
C/O ALVIERO BATISTINI
Via A. Tavanti, 8 - Tel. 055/486275
50134 FIRENZE ITALIA

FIRENZE CMP
Poste
28.04.11 - 14
Italiane



*FRANCESCONI ANDREA
Via Crescini, 65
35126 Padova

ROMA FIUMICINO
Poste
23.11.07 - 17
Italiane



FURIO ARRASICH
Via B. Pallai, 14 - 00151 Roma

Andrea Francesconi
Via Crescini 65
35126 Padova

ANGELO GIUSTI
Via Adamo Zanelli, 2/Scala D
47100 FORLI'
Tel. 0543.401612 - 339.4707693



posta prioritaria
Priority Mail

NON PIEGARE
GRAZIE

Destinatario:
Andrea Francesconi
Via Crescini 65
Padova PD 35126
Italia

C.I.F.
Centro Italiano Filatelia Tematica
SEGRETERIA
C/O ALVIERO BATISTINI
Via A. Tavanti, 8 - Tel. 055/486275
50134 FIRENZE ITALIA



*FRANCESCONI ANDREA
VIA CRESCINI, 65
35126 PADOVA

C.I.F.T.
Centro Italiano Filatelia Tematica
SEGRETERIA
C/O ALVIERO BATISTINI
Via A. Tavanti, 8 - Tel. 055/486275
50134 FIRENZE ITALIA

FIRENZE CMP
Poste
11.11.09-14
Italiane



FRANCESCONI ANDREA
Via Crescini, 65
35126 Padova

C.I.F.T.
Centro Italiano Filatelia Tematica
SEGRETERIA
C/O ALVIERO BATISTINI
Via A. Tavanti, 8 - Tel. 055/486275
50134 FIRENZE ITALIA

FIRENZE CMP
Poste
02.11.20-16
Italiane



*FRANCESCONI ANDREA
VIA CRESCINI, 65
35126 PADOVA

FIRENZE CMP
Poste
07.10.09-16
Italiane



ANDREA FRANCESCONI
VIA FOSSOLO 32
CAP. 40138
BOLOGNA

RAVAIONI ANTONELLO
Via Flaminia Nord, 106 - Fraz. Smirra
61043 CAGLI (PU) - ITALIA
Tel. 0721/709277 - 338-4673519
P. IVA 01090530419
C.F. RVN NNL 60P29 L498A

ANCONA CMP
Poste
11.10.19-16
Italiane



Geom.
ANDREA FRANCESCONI
VIA FOSSOLO, 32
40138 - BOLOGNA

TEMPESTI SANDRO
CASELLA POSTALE 48
27010 SIZIANO (PV)



ANDREA FRANCESCONI
VIA FOSSOLO, 32
40138 BOLOGNA

C.I.F.T.
Centro Italiano Filatelia Tematica
SEGRETERIA
C/O ALVIERO BATISTINI
Via A. Tavanti, 8 - Tel. 055/486275
50134 FIRENZE ITALIA

FIRENZE CMP
Poste
17.09.09-14
Italiane



FRANCESCONI ANDREA
Via Crescini, 65
35126 Padova

C.I.F.T.
Centro Italiano Filatelia Tematica
SEGRETERIA
C/O ALVIERO BATISTINI
Via A. Tavanti, 8 - Tel. 055/486275
50134 FIRENZE ITALIA

FIRENZE CMP
Poste
29.09.10-14
Italiane



FRANCESCONI ANDREA
Via Crescini, 65
35126 Padova



EGREGIO SIGNOR
ANDREA FRANCESCONI
VIA CRESCINI 65
35126 PADOVA

PADOVA Posta Aerea 29.12.1...

EGREGIO SIGNOR
ANDREA FRANCESCONI
VIA CRESCINI 65
35126 PADOVA

L'ASSICURATRICE ITALIANA
SOCIETÀ PER AZIONI DI ASSICURAZIONI E DI RIASSICURAZIONI
Capitale Sociale L. 1.200.000.000,— interamente versato
MILANO
Direzione Generale: Corso Italia, 25
AGENZIA di
Dott. BRUNO CREMONESE
L'ASSICURATRICE ITALIANA
PIAZZA BRA, 2E - VERONA

VERONA FERROVIA 23-24 10-II 1966

Preg.Sig.
Dr. GIUSEPPE CIGNA
L'Assicuratrice Italiana
Contrà Porti 19

VICENZA

Mod. 580 - 300.000 - 6/65 - cccm

MILANO
Piazza Duca d'Aosta - Duca d'Aosta Square
Place Duca d'Aosta - Duca d'Aosta Plaza

Grazie per la cartolina. Vivendo lontano dalla mia terra fatto una scelta per vedere di vivere meglio. Siamo sempre a festeggiare gli auguri ... ho mandato gli auguri ... spero di vederti al tuo ritorno dalla villeggiatura ... e intanto ti abbraccio cordialmente

Fotografia e edis. riservate GIESSE

Signorina
Apollonia Vitali
Pensione "Lido"
17019 Varazze
(Savona)

TRIESTE 66

I MOSTRA CONVEGNO FILATELICO INTERNAZIONALE

TRIESTE 23/26-IV-1966 66

1ª MOSTRA CONVEGNO FILATELICO INTERNAZIONALE

23 - 26 APRILE 1966

15/45

Raccomandata R. R.

POSTE VITERBO 1-3-C.56-19..

Sig. Geom.CARDONI G.BATTISTA

Via Matteotti 42

POSTE VITERBO R 006830 CORR.-PACCHI

VITERBO

L'ASSICURATRICE ITALIANA
SOCIETÀ PER AZIONI DI ASSICURAZIONI E DI RIASSICURAZIONI
Capitale Sociale L. 1.200.000.000,— interamente versato
MILANO
Direzione Generale: Corso Italia, 25
AGENZIA di
Dr. GIUSEPPE CIGNA
L'ASSICURATRICE ITALIANA
Contrà Porti n. 19
Telef. 23480 - VICENZA

POSTE VICENZA C.P. 30-5.67 10

Egregio Signore
DR. CREMONESE BRUNO
c/o l'Assicuratrice Italiana
Piazza Brà

VERONA

Mod 580 - 300.000 - 9/66 - CCCM

Printed Matter

TELESPAZIO
STAZIONE DEL FUCINO

Helmut Holz
407 RHEYDT (Rhld)
Geistenbeckerstr 70
West Germany

SPETT.LE DIREZIONE
ALBERGO BELLEVUE
GRADO(Gorizia)

€5

INTERNATIONAL SOCIETY OF CYBERNETIC MEDICINE
348, VIA ROMA, 348
80134 NAPLES (ITALY)
CYBERNETIC BASIS OF MODERN MEDICINE
PROCEEDINGS OF THE 3RD INTERNATIONAL
CONGRESS OF CYBERNETIC MEDICINE

APPLICATE
IL NUMERO
DI CODICE

PARCHI NAZIONALI
L.20
Poste Italiane

Prof. L. GRUN
Institut fur
Hygiene und
Microbiologie Witzelstrasse 109
DUSSELDORF Germania

2 E

CLEMENTE VALENTINI
Piazza Istria 7
GROSSETO (Italien)

P.T. ...vivrai meglio
INDICATE SEMPRE ... CORRISPONDENZA
LA PROVINCIA DI DESTINAZIONE

GROSSETO 19-20 30

PARCHI NAZIONALI
L.90
Poste Italiane

Sig.
KARL KUSTLER
Mariahelferstrasse, 189/12
W I E N - XV (Austria)

GIORNATA DEL FRANCOBOLLO
L20
POSTE ITALIANE

Frau
Lydia S i m o n
Große Fischer Strasse 17
6 FRANKFURT / MAIN
=:=:=:=:=:=:=:=:=:=:=:=
Deutschland

Dolomiti - Telecabine Passo Sella m. 2240 - Forcella Sassolungo m. 2685 - Marmolada m. 3340
Dolomiten - Gondelbahn Sellajoch - Langkofelscharte - Die Marmolata
Dolomites - Tele-cabin Sella Pass - Langkofelscharte - The Marmolada
Dolomites - Télécabines Col de Sella - Forcella Sassolungo - Le Marmolada

Herzliche Urlaubsgrüße aus Cortina sendet Ihnen Ihr Schwager Stich. Bin froh, daß wieder alles beisammen ist. Wünsche Ihnen weiterhin gute Erholung

Edizione Foto Ghedina - Cortina
42/061
Riproduzione vietata

CIPRESSO - CUPRESSUS SEMPER VIRENS
POSTE ITALIANE L.55

S.g. Frl.
Leopoldine Weinzierl
Fabrikstrasse
(ESG - Haus)
A-4020 Linz
AUSTRIA

Fam.
Stärk
A 1020 Wien
Neustiftgasse 57/5P

ITALIA
CODICE AVVIAMENTO POSTALE
L25
20.12.1969

Le P.T. vi consigliano:
NON ATTARDATEVI
A INVIARE I VOSTRI
AUGURI SE VOLETE
CHE GIUNGANO IN TEMPO

UNIVERSIADE Inverno 1966
90 LIRE
Torino
POSTE ITALIANE

Al chiarissimo
Dott. med. Günter Rappelt

Neutorstrasse 15
Schweinfurt
(Germania)

Germania occ.

CIPRESSO - CUPRESSUS SEMPER VIRENS
ROMA
POSTE ITALIANE L.55

Verlag
Hermann Bauer KG

7800 Freiburg i. Br.
Tunibergstrasse 7

Val Gardena - ORTISEI m.1236 - Gr. Sella
Grödnertal - St. ULRICH gegen Sella Gruppe

RISPARMIO POSTALE
POSTSPARDIENST
13.000 SPORTELLI
13.000 SCHALTER

FOTO GHEDINA - 32043 Cortina d'Ampezzo
via Verocai 17 - tel. 3505
46.72
Riproduzione vietata

BRUNICO - BRIXEN
POSTE ITALIANE L.55

Familie
Hans Gelmck
2a. Kapaunpl. 7/23. IV. 18
1200 Wien
Österreich

An den

Verlag Hermann Bauer KG.

Freiburg in Breisgau.

Deutschland.

VALDOBBIADENE (TV)
Santuario di S. Floriano

FOTO GHEDINA - 32043 Cortina d'Ampezzo
via Verocai 45 - tel. 3605

Ed. DALL'ARMI Lucia - Valdobbiadene

304.371

Riproduzione vietata

Germania

Herrn u. Frau
Dir. Max Hecht
Birkenstr. 10
D 805 Freising

Liebe Eltern, 20.III.79

Denke oft bei meinem Spazier-
gängen an Euch. - Leider hatte
ich fast immer schlechtes Wetter
Jetzt nun scheint die Sonne
und ich würde am meisten
Lust haben Bergwandern zu
gehen. Aber ich muß ja
in alter Verbundenheit
Eure Hanni

CERVIA
Spiaggia e panorama
Plage et vue générale
Beach and general view
Strand und Panorama

graphicolorpama RIMINI via Dumbalonga 13 Tel. 28620

GERMANIA

Hallo Birgit!
Wir sind am Freitag um
19³⁰ in Köln abgefahren.
Um 10⁰⁰ waren wir in Bozen.
Um 13⁴⁵ waren wir hier.
Das Wetter ist schön und das
Wasser ist warm. Wir haben
bis jetzt schon Eis und Spa-
ghetti in mehren Ausführungen
gen probiert. Die Leute sind
hier alle nett. Das Meer ist
noch schöner, als ich es mir vorgestellt
habe. Viele Grüße auch an Matthäus und Deine Eltern. Tschüß

"Fräulein"
Birgit Walter
Europaring 5
5000 KÖLN 91

fotometalgrafica - bologna — Da fotocolor Ripr. vietata

Dolomiti - Dolomiten
Tramonto sul Catinaccio, m. 2981
Sonnenuntergang am Rosengarten

Fotoedizioni DELLA LUCIA Frassene (BL) tel. 62398 - BOLZANO tel. 23116

11-85

Riproduzione vietata

Liebe Maria!
Heute waren wir auf gr. Dolomi-
tenfahrt. Dabei auch durch
Welschtirol. Es war für
alle eine erlebnisreiche
Fahrt. Das Wetter ist
fast sommerlich. Alles
steht in Blüte. Die
Zeit ist leider bald
um. Der Wein schmeckt
uns jeden Abend gut.
Viele Grüße
Deine Frieda.

Frau
Maria Schonleber
L 12. 9.
68 Mannheim
West-Deutschland

Grüße an Birgit

RACCOMANDATA
Einschreiben

An den
Hermann Bauer Verlag
Postfach 167
D - 7800 FREIBURG / Brsg.

D.B.R.

POSTAL MARQUET

CASELLA POSTALE 3800

20100 Milano

Hermann Bauer Verlag
Postfach 167
Staudingerstr. 7
D 7800 Freiburg / Breisgau

Germania

Prana-Haus
Staudingerstr. 7
Postfach 167
7800 Freiburg

Germania

FLUGPOST
AIR MAIL
PAR AVION
P Flug 2.581 A

0,50

An den
PHILATELISTEN VERBAND IM KULTURBUND DER DDR

TAUSCHKONTROLLSTELLE 13 B

DDR = 7000 L E I P Z I G

Germania Orientale

Käte Rollvich Nr. 115

GERMANIA

An
Versandbuchhandlung
Hermann Bauer KG
Postfach 167
D-7800 Freiburg i. Br.

Per. Ind. ATTILIO MAESTRI
Via Col Santo, 15 - Tel. 31.115
42100 REGGIO EMILIA
- Italia -

RACCOMANDATA

Ing. Erhard Rieger
Quirinstrasse 8-10
D 5000 KÖLN 1

(Germania Occidentale)

MARIO GIROTTI
VIA CARTOLERIA 6/A
I 40121 BOLOGNA
(Italia)

STAMPE

Fa.
Briefmarkenversand WEESE
~~Im Hasekrie 12~~
D 4447 MEPPEN/EMS
Germania Occ

0.50

NATOLI & STEFAN
AGENZIA LETTERARIA
20124 MILANO
Gall. BUENOS AIRES, 14 - Tel. 2711092

An
Versandbuchhandlung
Herman Bauer KG
Postfach 167
D - 7800 Freiburg i. Br.

An den
HERMANN BAUER VERLAG
Staudingerstrasse, 7
D - 78 FREIBURG im Breisgau

pension aichner
dolomiti di pusteria - pustertaler dolomiten
39031 brunico / riscone - bruneck / reischach
alto adige - südtirol - italy - (m. 960 s/m)
Tel. 0474 - 85775

Verlag
Hermann B a u e r KG
Staudingerstraße 7/Postfach 167
D-7800 F r e i b u r g/Breisgau

An
Verlag
HERMANN BAUER KG
Postfach 167
D - 7800 FREIBURG i.Brsg.

DOTT. L. PALNIC
SERVIZIO INTERNAZIONALE
D'ILLUSTRAZIONI PER LA STAMPA

SAN MARCO 4836
CASELLA POSTALE 355
VENEZIA - ITALIA

STAMPE
DRUCKSACHE

MICHELANGELO 1475-1564
ITALIA L. 50

1

Verlag
Hermann Bauer KG

7800 Freiburg 1

Postfach 167

GERMANIA

TIP. COMMERCIALE - VENEZIA

An den
Hermann
Bauer Verlag
Postfach 167
7800 Freiburg i. Br.
Deutschland

SCHABS (BZ) - 3-11-78

SUNTINO STELLA 1677 1884
ITALIA 170

ANNIVERSARIO EMANCIPAZIONE
150°
ITALIA 800
ISRAELE

CANNERO RIVIERA 8-4-98

1498 IL CENACOLO - LEONARDO DA VINCI 1998
ITALIA 800

Frau
Doris Wachowiegel-Lemkuhler
Lilienstraße 190
D-47906 KEMPEN
GERMANIA

---

poste italiane
SERVIZIO ABBONATI FILATELICI
VIA MARIO DE'FIORI 103/a 00187 ROMA

Zollamtlich
abgefertigt

BOLLO DELLA POSTA NAPOLETANA 1860
Museo Storico PT

ROMA FILATELICO 26-6-91
SERVIZIO ABBONATI FILATELICI

ITALIA 600
LICEO GINNASIO D'AZUNI SASSARI
E. DONNINI

ASSICURATA L. 10000
(diecimila)
disposizione D.C.S.P.
DCSP/V/II n.045792/89 del 15.1
appl. art.36 L.355 del 25.10.8
ASSICURATA L.
I.P.Z.S.

A N. 4036

B0000125
KIMMIG GUNTHER
BAD PETERSTAL/SCHWARZWALD
FREYERSBACHER MINERALQUELL
EN
FREYERSB.MINERALQ. D

An
Hermann Bauer Verlag KG
Postfach 167
D - 7800 FREIBURG i.Brsg.

VILLA 16-12-76
ITALIA L. 170

27050 ROMAGNESE
Frazione Crotta - (m. 850)

Da Fotocolor Etakrom - Riproduzione vietata

985 Ediz. Lerbini - Priv. N. 1 - Romagnese

I coppa intercontinentale baseball
ROMAGNESE
ITALIA L. 25

Dr. med.
Günther Nöltge
e Jam.
8651 Presseck/Ofr.
Germany

CENTRO ITALIANO DI FILATELIA TEMATICA
CIFT
c/o Batistini Alviero
Via A.Tavanti, 8 - 50134 Firenze

1599 BORROMINI 1667
EUROPA
LA NATURA È VITA
ITALIA 650
MERANO CANOA 1971
ITALIA L90
ITALIA L. 50

FRANCESCONI ANDREA
Via Crescini, 65
35126 Padova

LANA 301 m bei Meran - Schloss Braunsberg
LANA pr. Merano

foto dieter drescher
aufnahme u. verlag foto e edizione

Da Fotocolor Etakrom - Riproduzione vietata

8-3-1976 LANA

Danke für Deine Karte (extrem ebenerdig!)
Hoffe Du kannst die Karte lesen
und Deine „Gläser" sind wieder in
Ordnung. Ich wünsche Dir
gute Besserung und viele Grüße
Carla

HERRN
ALI ORTNER
AUGENKLINIK VENUSBERG
53 BONN
PRIVATADR. PROF. DARDENNE
II STOCK ZIMMER 327
Universitäts-Augenklinik
Bonn/Venusberg
Augenklinik unbekannt

ITALIA 100

Fau
Gunther Klimig
Birkenstrasse 14
D- 8605 Bad. Petersthal
7605 Griesbach 1

U. P. I. E.
Ufficio Pubblicazioni Italiane ed Estere
di M. MARLIN
Borgo Stretto, 10 p. 1° - Cas. Postale 188 - Tel. 20091
56100 - PISA

DIVISION OF PUBLICATIONS
INTERNATIONAL ATOMIC ENERGY AGENCY
P.O. Box 100

= 1400 VIENNA = (Austria)

MERANO (m. 311) - Passeggiata verso Gruppo Tessa
MERAN - Kurpromenade mit Kurhaus gegen Texelgruppe

foto dieter drescher
aufnahme u. verlag
foto e edizione
I. 39012 merano
romstr. 197a tel. 30603

nachdruck verboten - riproduzione vietata

100/542

Gentile Sig.ra
Anny Bolognesi
Porta Colli
31100 TREVISO

Preg.ma Sig.ra
Jaroslava BENESOVA
3. Kvetna n. 382

SEMILY I - o. Semily

Cecoslovacchia

STAMPATI

Fa.
Gebrüder Haas
Kunstkeramik

9494 SCHAAN
Fürstentum Liechtenstein

Mr. W.E. BYRNE
OAKBRIDGE BATHS 24473
Virginia USA

PER VIA AEREA
PAR AVION
Mod. 24-R

ALL'ISPETTORE LIQUIDATORE DE
L'ASSICURATRICE ITALIANA
PRESSO L'AGENZIA DI
P. 229 BRA' 26

Verona

Preg.ma Sig.ra
Jaroslava BENESOVA
3. Kvetna 382
SEMILY I - o.Semily

Cecoslovacchia

mod. U.F. 11
(1989) e. 082321

AMMINISTRAZIONE DELLE POSTE E TELECOMUNICAZIONI
UFFICIO PRINCIPALE FILATELICO
00187 ROMA

ROMA FILATELICO
19.12.96
SERVIZIO ABBONATI FILATELICI

ASSICURATA CONVENZIONALE
10.000 (Diecimila)
Art. 36 legge 25/10/1989, n. 355

NON PIEGARE

ROMA FILATELICO
ESTERO
2129

ORD. 001/478/1993

UNESCO ITALIA 750 UNESCO ITALIA 750

P. BERRETTINI • IL CORTONA • 1596-1669
ITALIA 500

26/

B0000125

KIMMIG GUNTHER

BIRKENSTRASSE 14

77740 BAD PETERSTAL-GRIESBACH
FREYERSB.MINERALQ. D

ROVIGO C.P. 30.11.77 FILATELICO

1877 1951 ITALIA L.170

Signor Joseph J.Braunmueller
P.O. Box 29
D-8859 Burgheim - Neuburg
German Federal Republic

S. VIPITENO-STERZING (BZ) 9-10 23-VII 1979

Matilde Serao 1856 1927
Italia L.170

Hermann Bauer Verlag KG
Staudingerstraße 7

D - 7800 FREIBURG i. Br.

Pio IX Mastai Ferretti 1792 1878
Italia L.170

Herrn
Hermann BAUER Verlag KG

7800 FREIBURG/BRSG.

Postfach 167

Ugo Foscolo 1778 1827
Italia 170

HERMANN BAUER VERLAG

78 FREIBURG i. Br.

GERMANIA

L. 100 ITALIA

an
die Hermann Bauer KG--78 Freiburg i.Br.

Postfach 167

Germania

21.11.75

AVVOCATO
DR. FRANZ MONAUNI
39012 - MERANO
Via Portici, 110 - Telef. 26015

universiade torino '70 ITALIA L. 180

MERAN BRIEF U. PAKETPOST 13.11.70

Egr.Signor

Nicola T A N G A R I
Ufficiale giudiziario pr.la Pretura di

39031 B r u n i c o

R MERANO № 0389

985

Pension BORODINE
39012 MERAN
Schafferstraße 13
Tel. (0473) 22240

REPUBLIK ÖSTERREICH 50 GROSCHEN

1203

XX ANNIVERSARIO COMUNITA' EUROPEA CARBONE E ACCIAIO
ITALIA L.50

Herrn
R. PICCOLI

A-1203 WIEN

POSTLAGERND

Abs: R. Fieg
Treibgasse 1
I. 39011 Lana

III CONGRESSO INTERNAZIONALE DI INFORMATICA GIURIDICA ROMA 1983
ITALIA 500

Au Herrn u. Frau
Franz u. Anna Casagranda
Leopoldauerstr. 107-113/7/2
A. 1210 Wien

12.10.70

MERANO - Casinò Municipale
MERAN - Kurhaus

Herzliche Grüße,
geht es gut?
Elisabeth Sp.

Weißbrunn 12/

Universiade torino 70
ITALIA 20

Familie
Sixtlhuber Björn

492 Lengo/Lippe
Meisenweg 1

ME 5 Ediz. TAIDE

A.R. AVVISO
DI RICEVIMENTO O DI RISCOSSIONE

del (1) .....
N. 3977 di L. .....
spedit. il ..... dall'Ufficio
di .....
indirizzat. (2) Gianni Giulio
Jenn

(1) Raccomandata – Pacco – Assicurata – Vaglia.
(2) Indirizzo del destinatario.
(3) Indirizzo del mittente.

N. B. - *Il mittente è pregato di apporre chiaramente su questa facciata le indicazioni richieste.*

FERMO 21.-9.74.13

CAMPIONATI EUROPEI DI ATLETICA
ITALIA 400

Al (3) Cecia
Universale

63023 FERMO
C. A. P. (AP)

CAMPIONATI MONDIALI DI CICLOCROSS
ITALIA 170

ALL'ISPETTORE LIQUIDATORE DE
L'ASSICURATRICE ITALIANA
PRESSO L'AGENZIA DI

Piazza Brà, 26

37100 VERONA

Camping International
Ca Cintola
PALINURO
Scogliera
La Recif
The Cliff
Die Klippen
& Duovo

Capridi
Palinuro

Liebe Eltern!
Diese abenteuerliche Liste ist etwa eine halbe Stunde entfernt. Wir haben so herrliches Sauwasser wie in Cecina. Der Platz ist re-lativ klein. Fast Schatten. Bis jetzt waren die Temperaturen mit einem Durchschnitt von ca. 30° C. Es ist sehr heiß. Viele Grüße Euch

28.7.71

Familie
Heinrich Albrecht
D-8701 Lippridhausen
Pfarrhaus
Allemagna
Made in Italy

ERASMO DA NARNI IL GATTAMELATA 1370 1443
ITALIA 50

SPARMIO POSTALE: 13.000 SPORTELLI

SIAI 260 TURBO
ITALIA 300

An
Herrman Bauer Verlag K.G.
Postfach 167
D - 7800 FREIBURG

GERMANIA

ITALIA 450
MASERATI BITURBO

ROMA PRATI
BASILICA
27.-5.85
UFFICIO

Fräulein
Regine Gebert
435 RECKLINGHAUSEN
Salmstr. 13

ITALIA '85
ESPOSIZIONE MONDIALE FILATELIA
ROMA, OTT-NOV '85

CONVENTO MICHETTI FRANCAVILLA AL MARE
400 BOLOGNA
ITALIA

Briefmarkenversand
WEESE
447 MEPPEN/EMS
Blumenstr. 26

GERMANIA

Briefmarkenversand
WEESE
4447 MEPPEN/EMS
Blumenstr. 26

GERMANIA

1744/ 0.65

Briefmarkenversand
WEESE
4447 MEPPEN/EMS
Blumenstr. 26

GERMANIA

0.50

HERMANN BAUER VERLAG
KRONENSTR. 2-4
POSTF. 168
7800 FREIBURG

DEUTSCHLAND

Bei Fam.
Franz und Anna Casagrande
Leopoldauerstr. 107-113/7/2

A-1210 WIEN XXI

BRIGIOTTI MAURIZIO
VIA DI MONTENERO N° 357
57128 MONTENERO
LIVORNO - ITALIA

PER VIA AEREA
PAR AVION

PER
SALEH MAHMOUD SALEH-ALI
POSTFACH 11 13 12.
D-64228 DARMSTADT.

GERMANIA

CARTOLINA POSTALE
CARTE POSTALE
MITTENTE CECILIA ROMANELLI
PIAZZA GUALFREDOTTO, 1
50126 FIRENZE (FI)
C.A.P. LOCALITÀ SIGLA PROV

FIRENZE 28 APRILE – 4 LUGLIO 1987

CONCORSO NUOVA
GUIDA TV
CACCIA AL PERSONAGGIO
CASELLA POSTALE 10689
20185 MILANO

LUCCA
S. Michele - Veduta aerea
S. Michele - Aerian view
S. Michele - Vue aérienne
S. Michele - Luftsicht

Liebe Ortrud
Hartmut
Grüße aus
Italien
von
Gerlinde
PS.: Uns geht's allen
gut, wir hoffen Euch
auch.

RENZO SANTORI - Lucca

Aerfoto Buga N° 5231 - Concessione N° 725/70

Non scrivere sotto questa linea - Do not write below this line - Ne rien écrire au-dessous de cette ligne - Schreiben Sie nicht unter dieser Zeile - No escribir por debajo de esta linea

SPEDISCI QUALITÀ

Hartmut Mayer
Nathe/Str. 24
8000 München 71
BRD

ripr. vietata

DONNA MODERNA

N. 35 vinci la tua sterlina d'oro

AUT. MIN.

Nome SILVANA
Cognome ONICHINI
Via G. VERGA N. 68
Località MACERATA (MC)
CAP 62100

Scrivi nelle caselle la soluzione del maxicruciverba

1	2	3	4	5	6	7	8	9
A	N	T	O	L	O	G	I	A

20185 MILANO
C.A.P. LOCALITÀ MI SIGLA PROV.

PERIODICI MONDADORI
CONCORSO DONNA MODERNA
Casella Postale, 10580

27573 (FS)

R N. 0435
VELO D'ASTICO

36010 VELO D'ASTICO (VI) 14-2-89

Affranchir au tarif Lettre



Caisse Régionale d'Assurance Vieillesse des Travailleurs Salariés
d'Alsace-Moselle

Boîte Postale N° 443
F - 67011 STRASBOURG CEDEX

. Heisinger
ühlstr.74
5100 Darmstadt
ermania



RACCOMANDATA

20039 VALERA DI VAREDO (MI) 13-2-89



VALERA DI VAREDO
R N. 0845

Caisse Régionale d'Assurance Vieillesse des Travailleurs Salariés
d'Alsace-Moselle

Boîte Postale N° 443
F - 67011 STRASBOURG CEDEX

1974 ° ANNO MARCONIANO



Herrn
Schaffner Udo

8781-Thüngen/Bei Karlstadt
Schloss

Germany

Absender:

FRAU
MAJA LAGEDER
RUNKELSTEINERSTRASSE 23
I 39100 BOZEN/ITALIEN

09308 73

Die Zahlung erfolgt: (Gewünschtes bitte ankreuzen)
☐ **Per Nachnahme** (bequemste Zahlungsart)
☐ **Den Betrag füge ich in Scheck oder bar bei**
☒ **Nach Erhalt der Rechnung**

N 2/0



An
Versandbuchhandlung

Hermann Bauer KG

Postfach 167

7800 Freiburg i. Br.

Bitte berichtigen Sie diese Anschrift, wenn sie nicht stimmt. Vielen Dank!

studiodonofrio
odontoiatria.

ANCONA CMP Poste 16.11.21-17 Italiane



Gent.mo Signor
Francesconi Andrea
Via Crescini, 65
35121 Padova PD

AXA

BOLOGNA CMP Poste 22.09.22-18 Italiane



AXA ASSICURAZIONI s.p.a.
Agenzia Generale di
Bologna San Donato
Via Beroaldo, 24 - 40127 Bologna
Tel. 051/6335182 Fax 051/6370937

40138 3061-61

UNIONE ITALIANA COLLEZIONISTI OLIMPICI E SPORTIVI

ROMA FIUMICINO Poste 20.07.11-17 Italiane



FRANCESCONI Andrea
Via Crescini , n. 65
35126 PADOVA
ITALY

Associazione Benemerita riconosciuta dal **Coni**

UICOS
Unione Italiana Collezionisti Olimpici e Sportivi

ROMA FIUMICINO CMP Poste 16.02.17-17 Italiane



FRANCESCONI Andrea
Via Crescini , n. 65
35126 PADOVA
ITALY

ITALIA ASSOCIAZIONE BENEMERITA RICONOSCIUTA DAL CONI





ANDREA FRANCESCONI
VIA FOSSOLO 32
40138 BOLOGNA



PADOVA CMP Poste 27.06.16-18 Italiane

CINZIA CALZOLARI
VIA FOSSOLO 26
40138 BOLOGNA

PANTOFOLA D'ORO SpA
Via T.C. Onesti, 3/I
63100 ASCOLI PICENO
Part. Iva: 01427260672
Cod. Fisc.: 01627570441

ANCONA CMP Poste 05.09.14-17 Italiane



UNIONE ITALIANA COLLEZIONISTI OLIMPICI E SPORTIVI



FRANCESCONI Andrea
Via Crescini, nr. 65
35126 PADOVA

Associazione Benemerita riconosciuta dal Coni

BOLOGNA CMP Poste 28.03.08-17 Italiane



ANDREA FRANCESCONI
VIA CRESCINI 65
35126 PADOVA (PD)

C.I.F.T.
Centro Italiano Filatelia Tematica
SEGRETERIA
C/O ALVIERO BATISTINI
Via A. Tavanti, 8 - Tel. 055/486275
50134 FIRENZE ITALIA

FIRENZE CMP Poste -2.07.12-14 Italiane



FRANCESCONI ANDREA
Via Crescini, 65
35126 Padova

Weber Gianluca
Dottore Commercialista
Via Guglielmo Marconi, 94
35020 - Ponte San Nicolò
(Padova)

VERONA CMP Poste 28.12.12-16 Italiane



Spett.le
FRANCESCONI ANDREA
VIA CRESCINI JACOPO 65
35126 - PADOVA - PD

MITT: CLFACTORY SRL
VIA dell' ARTIGIANATO 26/A
53045 MONTEPULCIANO (SI)

FIRENZE CMP Poste -6.10.11-14 Italiane



ANDREA FRANCESCONI
VIA CRESCINI 65
35126 PADOVA

AGENTI24.COM
COMPANIES & TRADES
PUBLICITALIA S.R.L.
VIA ACQUATICCIO 17
60035 JESI AN - IT
PHONE 0039 0731 214234 - FAX 0039 0731 343112

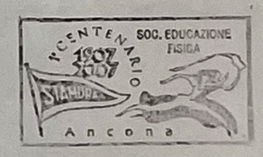



COMUNICAZIONE PERSONALE URGENTE

SPETT.LE
FRANCESCONI ANDREA
VIA CRESCINI JACOPO 65
PADOVA (PD) - 35126

ASSI GROUP sas assicurazioni

ATTENZIONE!!!
CONTIENE QUIETANZA POLIZZA

FRANCESCONI ANDREA
via CRESCINI 65
35126 PADOVA (PD)

AssiGroup sas
Via Cà Oddo 34/H int 19 35043 Monselice (PD)
Presso centro commerciale "Vivaio"

PADOVA CMP Poste 28.02.17-18 Italiane

B ITALIA

B ZONA 1 ITALIA

Maria Pia Caputo-Rossodivita
Via Pompeo Magno 3
00192 Roma, RM

PADOVA CMP Poste 11.07.13-17 Italiane

LA PREDICA DI SAN GIOVANNI BATTISTA CON L'ALI, DORIT JUTTE (PAPE) MARTIN PIERTI 1613 - 1699

ITALIA € 0,70

coldline

RISERVATA PERSONALE

B • 01010 LIDO DI CAMIN 3.7.99

MOSTRA FILATELICA

Ill.mo Presidente soc.Zuegg
39011 Lana d'Adige(Bolzano

ELLEBIPHIL

LEONARDO DA VINCI A ITALIA

posta 1
2IVC0005265274

Maria Pia Caputo - Rossodivita
Via Pompeo Magno 3
00192 Roma, RM

Audi
AUDI HUNGARIA MOTOR Kft.
H-9027 Győr
Kardán u. 1.

Audi AUDI HUNGARIA MOTOR Kft.

GYÖR PÉU 14.7.00 AL-V/82

MAGYARORSZÁG ≈110 FORINT

55445

ŠKODA AUTO

ŠKODA AUTO a. s.
Tř. Václava Klementa 869
293 60 Mladá Boleslav
Česká republika

Škoda – Simply clever.
www.skoda-auto.com

293 01 MLADÁ BOLESLAV 1 19.5.04 50435641

ČESKÁ REPUBLIKA 009,00

PRIORITAIRE
1kg

LUXAIR
Société Luxembourgeoise
de Navigation Aérienne S.A.
Aéroport de Luxembourg
L-2987 Luxembourg

LUXAIR
Voyager en bonne compagnie
Reisen in guter Gesellschaft

LUXEMBOURG 18.12.92

LUXEMBOURG 014.00 249

2 10

Deutschland.

POSTE ITALIANE 1.90 EUROPA

Herrn
Heinrich Albrecht
D 8012 Ottobrunn
Zirbelweg 6.

EUROPA CEPT 90

Messrs.
FORES LTD.
123,New Bond Street

(England) LONDON, W.1


IN CORSO PARTICOLARE
MONTE PASCHI FACTOR S.p.A.
Galleria San Federico n. 1
10121 TORINO TO
CENTRO CORRISP. TORINO
10.-.37.13
CENTRO CORRISP. TORINO
750
ITALIA


D. Esposito
Via Rivalda 1/15
00012 GUIDONIA
(Roma)
ROMA FIUMICINO
Poste
14.02.11-17
Italiane
ITALIA
€ 1,40
CONFINDUSTRIA
Andrea FRANCESCONI
Via Crescini 65
35126 PADOVA

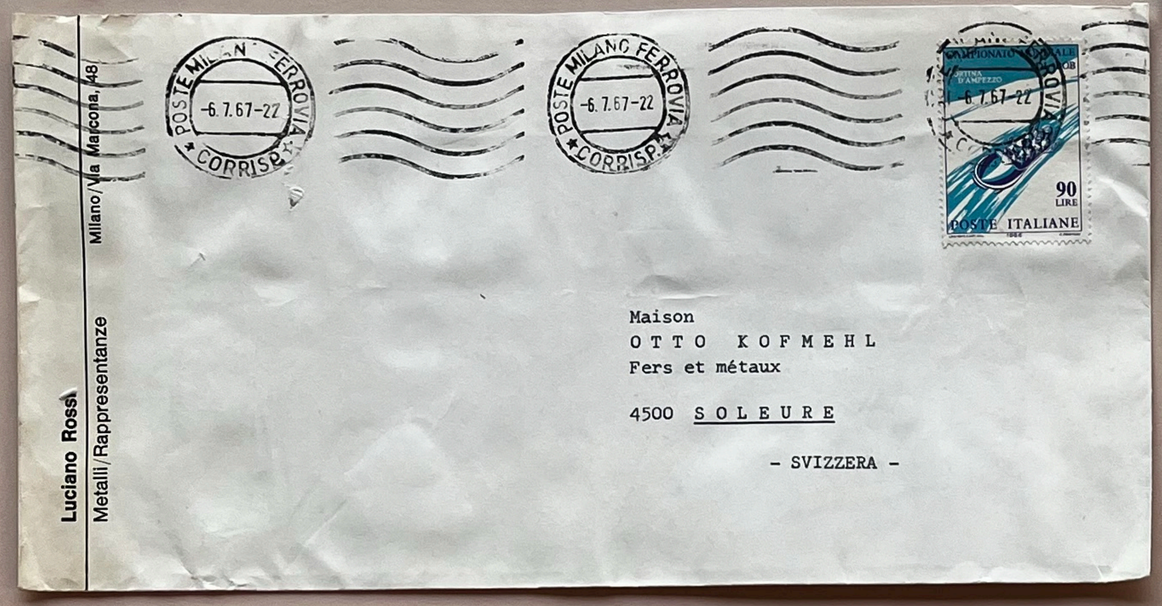
POSTE MILANO FERROVIA
-6.7.67-22
CORRISP.
POSTE MILANO FERROVIA
-6.7.67-22
CORRISP.
90
LIRE
POSTE ITALIANE
Luciano Rossi
Metalli/Rappresentanze
Milano/Via Mafcona, 48
Maison
OTTO KOFMEHL
Fers et métaux
4500 SOLEURE
- SVIZZERA -


BALLARINI
Dal 1889 firma le pentole di qualità
ITALIA
800
€ 0,41
CELLERE - CHIESA DI SANT'EGIDIO
DEUTSCHE SPAR GMBH & CO
OSTERBROOKSWEG 71
22867 SCHENEFELD
DEUTSCHLAND
BY AIR MAIL
BALLARINI PAOLO & FIGLI S.p.A.
46017 RIVAROLO MANTOVANO (MN)
Via Risorgimento, 3 • ☎ 0376/99771
Telex 301668 BALLAR I - Telefax 0376/99776

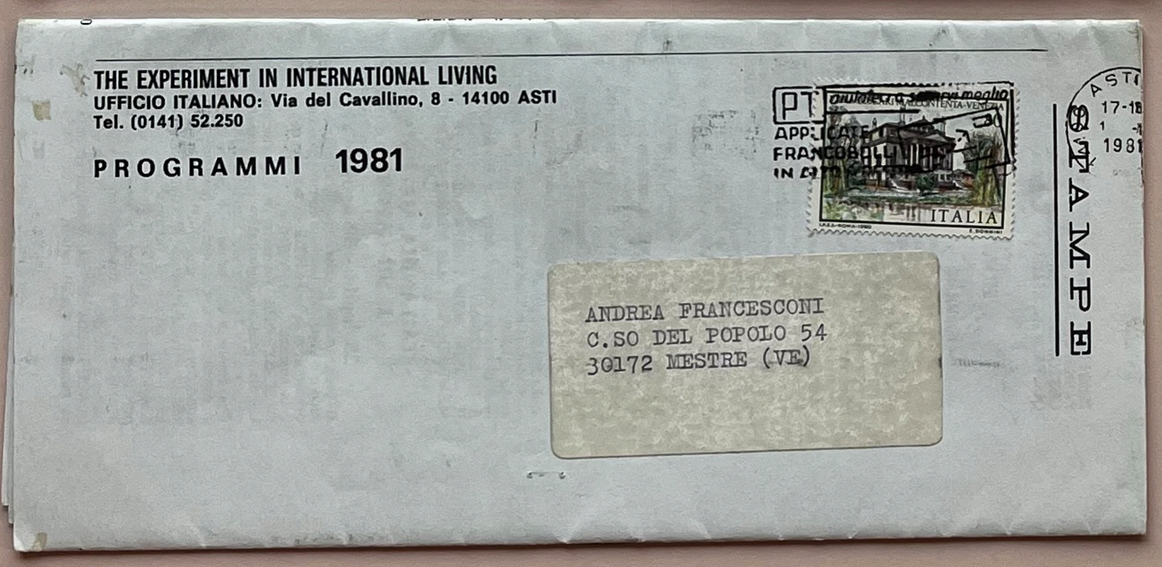
THE EXPERIMENT IN INTERNATIONAL LIVING
UFFICIO ITALIANO: Via del Cavallino, 8 - 14100 ASTI
Tel. (0141) 52.250
PROGRAMMI 1981
ITALIA
ANDREA FRANCESCONI
C.SO DEL POPOLO 54
30172 MESTRE (VE)


hotel Sittnerhof
MERAN - SÜDTIROL
Hotel Sittnerhof
I-39012 Meran
Verdistr. 58
Direktwahl
aus D und Ch:
0039/473/46331
Direktwahl
aus Österreich:
04/0473/46331
ITALIA
400
XXV GIORNATA DEL FRANCOBOLLO
An werte
DEUTSCHES REISEBÜRO
z. H. Frau Krause
Postfach 2671
6000 Frankfurt a. M. 1
DEUTSCHLAND

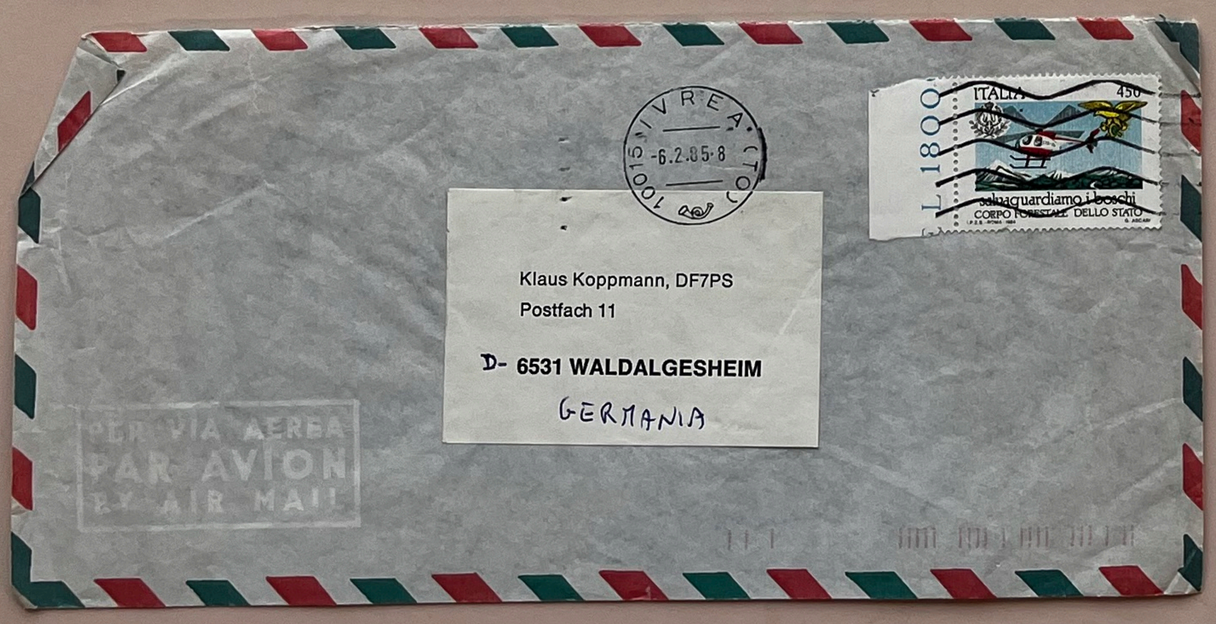
Klaus Koppmann, DF7PS
Postfach 11
D- 6531 WALDALGESHEIM
GERMANIA
PER VIA AEREA
PAR AVION
BY AIR MAIL
ITALIA
450
Salviamo i boschi
CORPO FORESTALE DELLO STATO

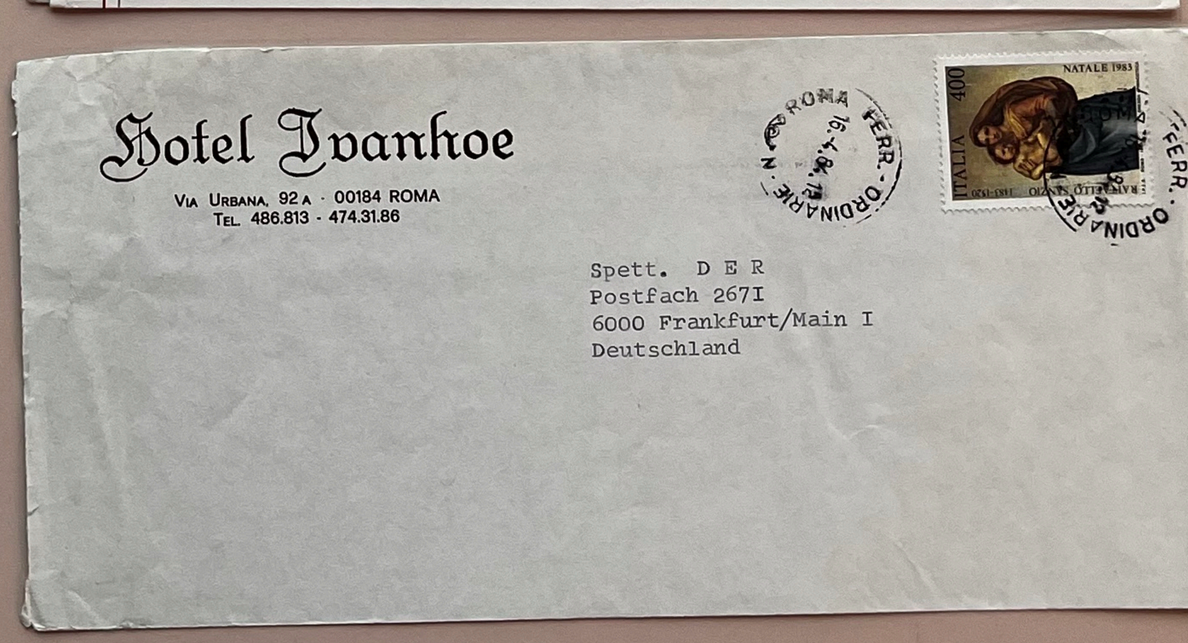
Hotel Ivanhoe
VIA URBANA, 92 A - 00184 ROMA
TEL. 486.813 - 474.31.86
ITALIA
400
NATALE 1983
Spett. D E R
Postfach 267I
6000 Frankfurt/Main I
Deutschland


BOLZANO C.P.O.
-2.4.01-
Italiane
ITALIA
800
GIORNATA DELLA FILATELIA
S.G. FRAU
CONSTANZE MEISTER
GARTENSTR. 16
D-79098 FREIBURG
DEUTSCHLAND

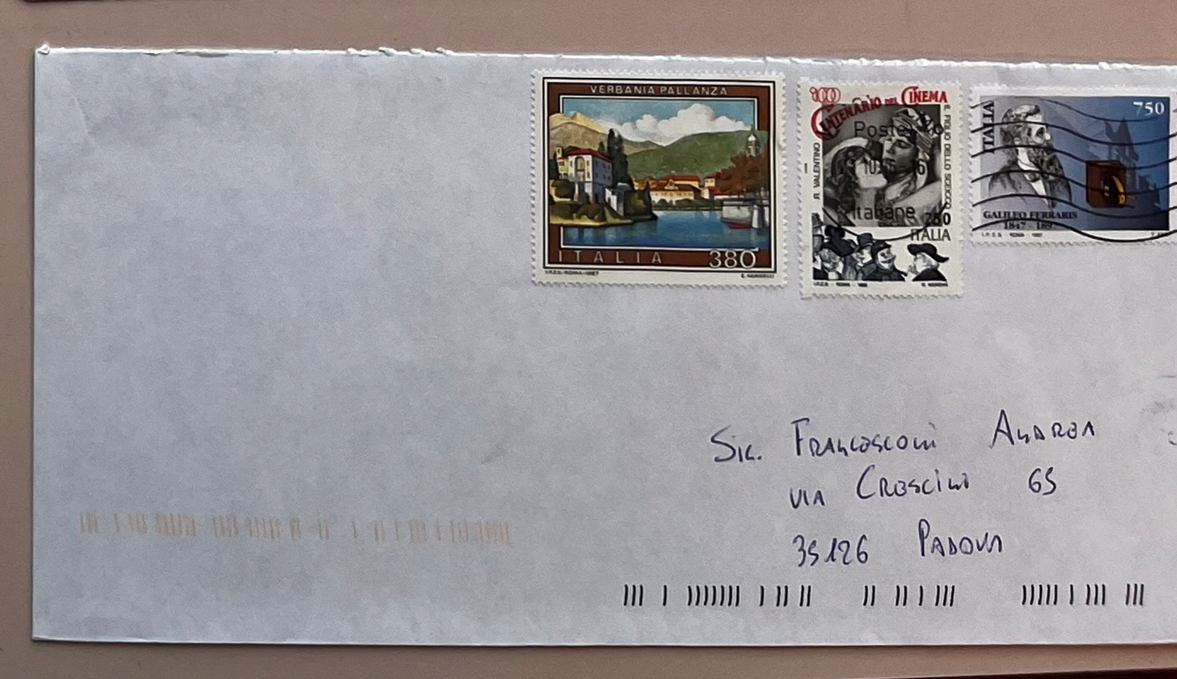
VERBANIA PALLANZA
ITALIA
380
CENTENARIO DEL CINEMA
ITALIA
240
ITALIA
750
GALILEO FERRARIS
Sig. Francesconi Andrea
via Crescini 65
35126 Padova

LASER INVEST srl
via Londra, 14
46047 Porto Mantovano (MN) - ITALY
tel. +39.0376.399901
fax +39.0376.385775
www.laserinvest.com



LASER INVEST srl
via Londra, 14
46047 Porto Mantovano (MN) - ITALY
tel. +39.0376.399901
fax +39.0376.385775
www.laserinvest.com

ASSICURATA €50 C 45-08



Egr. Sign.
Francesconi Andrea
Via Crescini 65
35126 PADOVA (PD)

ASS 01/08/17 PS12

LASER INVEST srl
via Londra, 14
46047 Porto Mantovano (MN) - ITALY
tel. +39.0376.399901
fax +39.0376.385775
www.laserinvest.com





R 15332589424-6

PIEGHI DI LIBRI

€ 2,41 - 12

ANDREA FRANCESCONI
VIA CRESCINI 65
35126 - PADOVA -

ASS 11/12/17 PS12

LASER INVEST srl
via Londra, 14
46047 Porto Mantovano (MN) - ITALY
tel. +39.0376.399901
fax +39.0376.385775
www.laserinvest.com



ANDREA FRANCESCONI
VIA CRESCINI 65
35126 - PADOVA -

LASER INVEST srl
via Londra, 14
46047 Porto Mantovano (MN) - ITALY
tel. +39.0376.399901
fax +39.0376.385775
www.laserinvest.com



KOLPING
MERAN

Kolpinghaus Meran e.V.
Cavourstraße 101 Via Cavour
I-39012 Meran/o (BZ)



CAIMI - DE BARTOLOMEO
Via Don Minzoni 4 - Crespellano
40053 VALSAMOGGIA (BO) ITALY
maxx-66@libero.it Tel. 3311064859



Sig. ANDREA FRANCESCONI
VIA FOSSOLO 32
40138 BOLOGNA
(BO)



RAPID LUX B 4096S



RACCOMANDATA

R 14497683434-6

BIBLIOTECA PINACOTECA ACCADEMIA AMBROSIANA

Posteitaliane € 1,50 ITALIA

ITALIA € 1,40

ITALIA € 0,20

ITALIA € 0,20

Gent.mo
ANDREA FRANCESCONI
VIA CRESCINI, 65
35126 PADOVA (PD)

posta 1

2IUP0324826399

LAVORO ITALIANO 700 ITALIA

ITALIA 600

ITALIA 450

ANDREA FRANCESCONI
C/o MARIA PIA ROSSODIVITA
VIA POMPEO MAGNO 3
00192 ROMA (RM)

2,70 P1

400 ITALIA

ITALIA 800

Fiera internazionale del francobollo Riccione 1998

ITALIA € 0,60

FRANCESCONI ANDREA
VIA CRESCINI 65
35126 PADOVA PD

posta 1

2IVC0014418118

BOLOGNA Poste -5.11.19

GIUSEPPE PARINI 1729-1799 € 0,41

ITALIA GIUBILEO € 0,41 800

Posteitaliane € 2,00 ITALIA

P.e R. ANDREA FRANCESCONI
VIA FOSSOLO 32
40138 BOLOGNA

GIORGIO SINI
Via Roma 41 - C.P. 1201244
15070 TAGLIOLO MONFERRATO (AL)

ITALIA € 0,85

ITALIA € 0,85

A 00807689968-0

CENTRO ITALIANO DI FILATELIA TEMATICA CIFT

Posteitaliane € 0,10 ITALIA

Sig.
ANDREA FRANCESCONI
Via Crescini, 65
35126 PADOVA

Dss 12 24/12

ITALIA 5000 ITALIA 3000

PD27

ANDREA FRANCESCONI
VIA CRESCINI 65
35126 PADOVA (PD)

Dss. 11.35 24/12 DW

R 12748102821-1

POSTE ITALIANE L.40 1916 FILZI BATTISTI CHIESA SAURO 1966

VENTESIMO ANNIVERSARIO DELLA REPUBBLICA 1946-2 GIUGNO-1966

L.90 POSTE ITALIANE

Andrea Francesconi
Via Crescini 65
Padova , PD 35126

RACCOMANDATA

Posteitaliane

Postaraccomandata € 0,20

R 13973426988-7

150° ANNIVERSARIO DELLA SPEDIZIONE DEI MILLE

ITALIA € 0,60 PARTENZA DA QUARTO

ITALIA € 0,65 SBARCO A MARSALA

ITALIA € 0,85 BATTAGLIA DI CALATAFIMI

ITALIA € 1,00 INCONTRO DI TEANO

1861 > 2011 > > 150° anniversario Unità d'Italia

Posteitaliane

ANDREA FRANCESCONI
VIA CRESCINI 65
35126 PADOVA

Dss 11.35 24/12 DW

posta 1

2IUP0325183945

PER: MARIA PIA CAPUTO-ROSSODIVITA
VIA POMPEO MAGNO 3
00192 ROMA (RM)

DEDICATO A DICIOTTENNI ITALIA € 0,41

Andrea Francesconi
c/o Maria Pia Rossodivita
Via Pompeo Magno 3
00192 Roma (RM)

Gent.ma Sig.ra
MARIA PIA CAPUTO – ROSSODIVITA
VIA POMPEO MAGNO 3
00192 ROMA (RM)

posta 1
2IUP0308687550

ASTE BOLAFFI

MANIFESTI

Asta 13 e 14 marzo 2024

In previsione dell'asta primaverile, i nostri esperti esamineranno gratuitamente manifesti d'epoca pubblicitari, cinematografici e turistici dei più noti cartellonisti.
Ti aspettiamo!

Termine per la consegna: 25 gennaio 2024

Per appuntamenti
info@astebolaffi.it
+39 011 0199101
WhatsApp 347 0840046
www.astebolaffi.it

Egr. Sig.
Francesconi Andrea
Via Crescini 65
35126 Padova PD

35126 2108-8A

FRANCESCONI ANDREA
VIA FOSSOLO 32
40138 - BOLOGNA

posta 1
2IVC0013339550

Mitt.: ENRICO CARSETTI
VIA BOVIO, 39
60044 FABRIANO (AN)

posta 1
02029 60044 FABRIANO (AN)
1-PT076408

Posteitaliane 18.03.2022 10.18
Euro 000.60

posta 1
2IUP0237049740

ANDREA FRANCESCONI
VIA FOSSOLO 32
40138 BOLOGNA

---

posta prioritaria
Priority Mail

ANDREA FRANCESCONI
VIA FOSSOLO 32
40138 BOLOGNA BO

ANDREA FRANCESCONI
VIA CRESCINI 65
35126 PADOVA

GIORGIO SINI
Via Roma, 41
15070 TAGLIOLO MONFERRATO (AL)
Italia

Sig.
ANDREA FRANCESCONI
Via Crescini, 65
35126 PADOVA

A 00804949059-7

ANDREA FRANCESCONI
VIA FOSSOLO 32
40138 BOLOGNA

ANDREA FRANCESCONI
VIA CRESCINI 65
35126 PADOVA

R 14281856944-0

ANDREA FRANCESCONI
v. Crescini 65
35126 PADOVA

ROMA CENTRO
R 001049

AMMINISTRAZIONE DELLE POSTE E DELLE TELECOMUNICAZIONI

POSTE CENTRO CORR. - FRANCOBOLLI PER COLLEZIONE

00100 ROMA

ROMA CENTRO CORR.
24.-9.1971
FILATELICO

1786 2€

Prof. 6154
Sven Johansson
Ceuholgatan 17
S 571 00 Nässjo
Sverige



BOLOGNA CMP
Poste
20.08 14-18
Italiane



Destinatario:
Andrea Francesconi
Via Crescini 65
Padova PD 35126
Italia

R № 3211

MINISTERO DELLE POSTE E TELECOMUNICAZIONI

POSTE ROMA CENTRO CORR. - FRANCOBOLLI PER COLLEZIONE



1166

ROMA
FILATELICO
15. X. 64

1167

A/12

KIMMIG Ass. GUNTHER
Bad Peterstal/ Schwarzwald
Freyersbacher Mineralquellen

G E R M A N Y

R № 1377

MINISTERO DELLE POSTE E TELECOMUNICAZIONI

POSTE ROMA CENTRO CORR. - FRANCOBOLLI PER COLLEZIONE

ROMA
21. XI. 64
FILATELICO



1171

1172

A/12
Sig.
KIMMIG ASS. GUNTHER
Bad Peterstal/Schwarzwald
FREYERSBACHR-MINERALLQUELLEN
(Germania)