

Monaco

1885

Charles III



Monaco

1891/94

N° 11



bleu

lilas-brun sur jaune

rose



vert

violet-brun sur paille

rose vif sur verdâtre

N° 21

N° 21a

1901

N° 22



vert-jaune



rouge



brun-lilas sur jaune

N° 23



bleu

1920/21

N° 44



vert

N° 45



brun-olive sur chamois

N° 46



violet

N° 47



vert-gris foncé

1914

N° 26



Monaco

N°27

1919



N°33



N°38

1920



N°43



N°48

1921

N°50



N°51

1922/23

N°53



Monaco

1922/23



vert foncé



vermillon



brun-rouge



vert sur azuré



1923/24



1924



Monaco

1924/33



73



74



74A



75



76



77 vert-jaune



77A violet



78 lilas



79 rose



80 rose



81 rouge sur jaune



82



83 sépia



bleu sur azuré 84



85



87



89



90 olive sur verdâtre



86



88

Monaco

1924/33



rose sur paille
91



gris-noir
90



93



94



98



99



95



96



97



100



104



102



103

Monaco

1926/31



104



110

1928



111

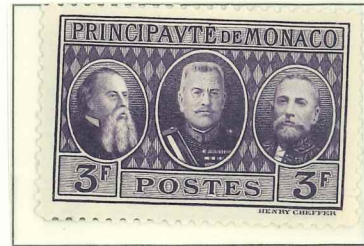

113

1933

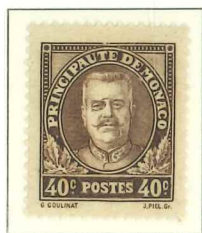

115

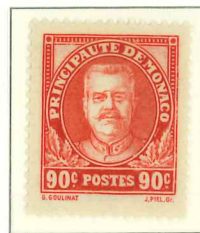

118

1933

Poste Aérienne



PA 1

Monaco

1933/37



119

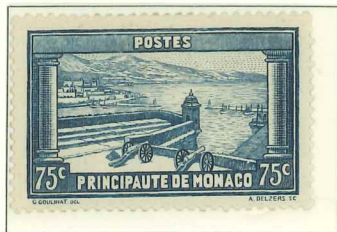

lie de vin

rose carminé



134

Monaco

N° 135



1937



136

N° 139

137



138



139

1937

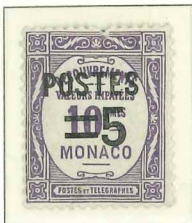

141

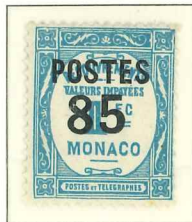
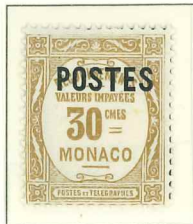
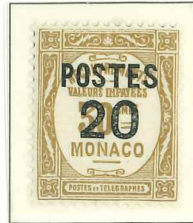

153

Monaco

1938

1938



168



167

1939



184

1937/39



154



outrémer



166

Monaco

1939/41



168



vert



rouge-brique



rose



vert



rouge



bleu



183



Monaco

1939



183

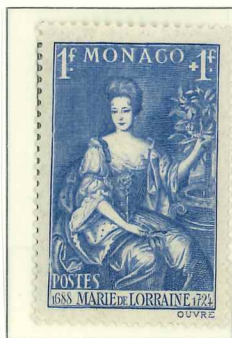

193



194



195

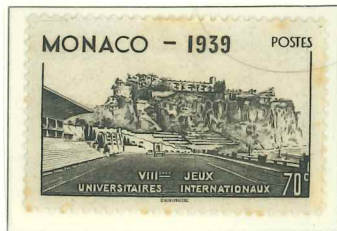

199

Monaco

1940

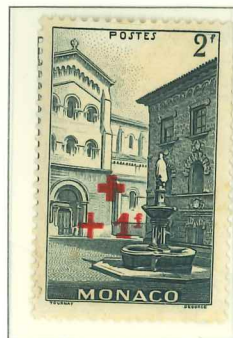
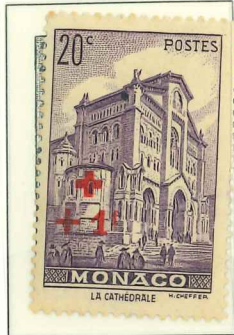

Monaco

1941



213



224

Monaco

1941/46



223



rose



violet



233

1942

Poste Aérienne



Monaco

1942



234



Monaco

1943



249 noir



254



256



255



257



noir 258



259



260 vert



261



262



brun-noir 263



264

Monaco

1944



265



266



268



267



269



270



272



271



273

Monaco

1938

