

Histoire  
postale  
de la Corse

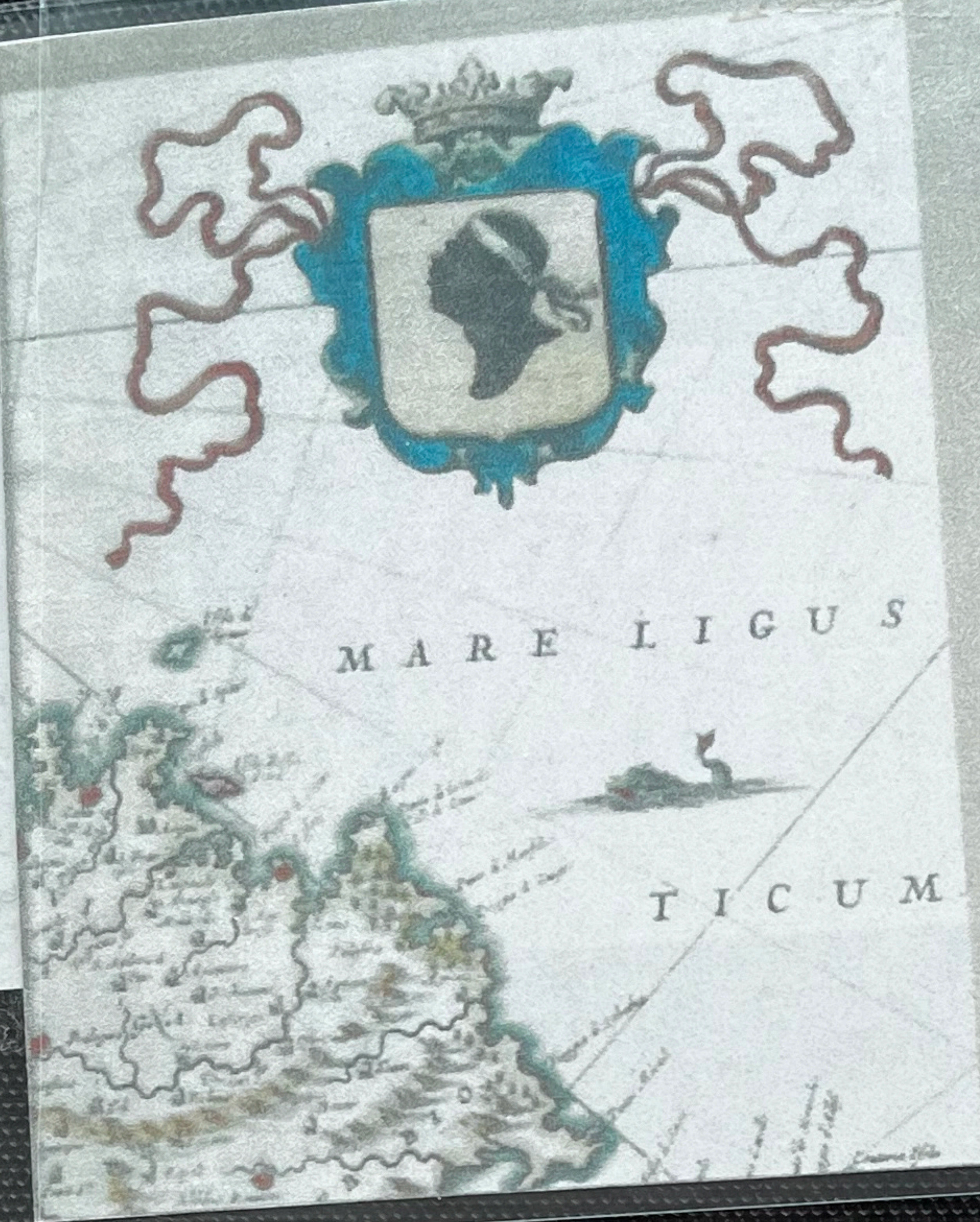

CORSE  
*Ci i Nonsiuro*  
PORT-PAYÉ  
*l Nonsiuro Souiria*  
*Nousiuro da Douaine*

**CORSE (18-80)**

**AJACCIO**

19 AJACCIO	27 x 8	N	1792-97	14
90 AJACCIO	33 x 11	N	1601-11	10
90 AJACCIO	33 x 11	R	1804	18
19 AJACCIO	33 x 11	N	1817-29	6
19 AJACCIO	31 x	N	1828-30	13
P19P AJACCIO	34 x 11	N	1800-11	17
P90P AJACCIO	34 x 11	R	1805-09	18
P19P AJACCIO	33 x 11	R	1812-28	13
P19P AJACCIO	33 x 11	N	1816-31	14
deb d'ajaccio	man	m		18
DEB 90/AJACCIO	30 x 10	N	1805-11	23
DEB 90/AJACCIO	30 x 10	R		

**DÈB. I9  
AJACCIO**

DEB 19/AJACCIO	34 x 10	N	1818-30	19
DEB 19/AJACCIO	34 x 10	R	1821	22
SEPTEMBRE/1809 (Arrivée)	cadre	N	1809-14	12

**BASTIA**

Bastia	man	m	1797	17
19 BASTIA	25 x 9	N	1792-98	14
BASTIA (Occup Anglaise)	28 x 3	N	1794-96	20
19 BASTIA	43 x 13	N	1798-17	10
19 BASTIA	25 x 10	N	1818-28	10
19 BASTIA	29 x 11	N	1829-31	19
port payé + BASTIA	28 x 3	N	1795	26

**P. I9. P.  
BASTIA**

P19P BASTIA	24 x 8	N	1792-93	19
P19P BASTIA	41 x 12	N	1798-06	17
P19P BASTIA	41 x 12	R	1803-18	14
P19P BASTIA	29 x 10	N	1811-31	14
P19P BASTIA	29 x 10	R	1811-31	14

**CALVI**

19 CALVI	23 x 9	N	1800-19	16
19 CALVI	25 x 10 1/2	N	1824-30	16

**P. I9. P.  
CALVI**

P19P CALVI	23 x 9	N	1808-20	20
deb de Calvi	man	m		19
DEB 19/CALVI	24 x 9	N	1817-30	22

**CERVIONE**

19 CERVIONE	32 x 9	N	1792-14	16
-------------	--------	---	---------	----

**P. I9. P.  
CERVIONE**

P19P CERVIONE	32 x 9	N	1792	23
deb de Cervione	man	m		20

**CORTE**

CORCE CORTE	60 x 5	N	1792-93	21
CORTE	24 x 3	N	1792-96	20
19 CORTE	23 x 9	N	1793-99	19
19 CORTE	32 x 10	N	1800	23
19 CORTE	31 x 11	N	1802-30	15
19 CORTE	30 x 12	N	1830	19
P19P CORTE	23 x 9	N	1795	26
CORTE - port payé (manus)	24 x 3	N	1803-31	19
P19P CORTE	32 x 10	N		19
Deb de Corte	man	m		

**DÈB. I9  
CORTE**

DEB. 19/CORTE	24 x 8	N	1820-32	22
---------------	--------	---	---------	----

**L'ISLE ROUSSE**

19 ISLAROSSA	35 x 10	N	1803	21
19 L'ISLE ROUSSE	45 x 10	N	1806-29	18

**CORSE (19-90)**

**LA PORTA**

P19P LA PORTA  
deb. de La Porta  
DEB. 19/LA PORTA

30 x 8 1/2  
man  
?

?

**PORTO-FERRAIO**

19 PORTO FERRAIO/ISLE D'ELBE  
P19P PORTO FERRAIO/ISLE D'ELBE  
deb. de Porto Ferraio

40 x 12  
41 x 12  
man

1802-11  
1805-09

**DEB. 19  
PORTO-FERRAIO**

DEB. 19/PORTO FERRAIO

41 x 8

1805-07

**ROGLIANO**

Cap Corse  
19 LE CAP CORSE  
19 ROGLIANO  
P19P LE CAP CORSE

man  
38 x  
40 x 9  
?

1792-93  
1795  
1816-26

**ROGLIANO**

**P. 19.P.  
ROGLIANO**

P19P ROGLIANO  
deb. du Cap Corse  
deb. de Rogliano  
DEB. 19/ROGLIANO

40 x 11  
man  
man  
34 x 9

1819-31  
1830

**SARTENE**

Sartene  
19 SARTENE  
90 SARTENE  
19 SARTENE  
P19P SARTENE

man  
?  
34 x 11 1/2  
35 x 10  
?

1796  
1800-11  
1817-30

**TALLANO**

**19  
TALLANO**

19 TALLANO  
P19P TALLANO  
deb. de Tallano

26 x 8  
26 x 8  
man

1792

23  
22

**VICO**

VICO  
19 VICO  
90 VICO  
P19P VICO

21 x 4  
20 x 9  
23 1/2 x 11  
?

1792-96  
1797-98  
1799-18

24  
22  
20

**P. 90.P.  
VICO**

P90P VICO  
P90P VICO  
deb. de Vico  
deb. de + 90 VICO  
DEB. 90/VICO

24 x 11  
24 x 11  
man  
24 x 11  
?

1797-98

24  
20  
23  
24

4 rue Drouot, 75009 Paris  
01 42 46 63 72  
[www.jametbaudotpothion.com](http://www.jametbaudotpothion.com)  
[contact@jametbaudotpothion.com](mailto:contact@jametbaudotpothion.com)

INDICES 2023

1	4 €	11	80 €	21	700 €	31	3 500 €
2	6 €	12	90 €	22	800 €	32	4 000 €
3	12 €	13	110 €	23	1 000 €	33	5 500 €
4	17 €	14	130 €	24	1 300 €	34	6 500 €
5	22 €	15	160 €	25	1 500 €	35	7 500 €
6	30 €	16	190 €	26	1 750 €	36	8 500 €
7	35 €	17	240 €	27	2 000 €	37	9 500 €
8	50 €	18	340 €	28	2 250 €	38	11 000 €
9	60 €	19	420 €	29	2 550 €	39	12000 et +
10	70 €	20	600 €	30	3 000 €		

CORSE (18-80)

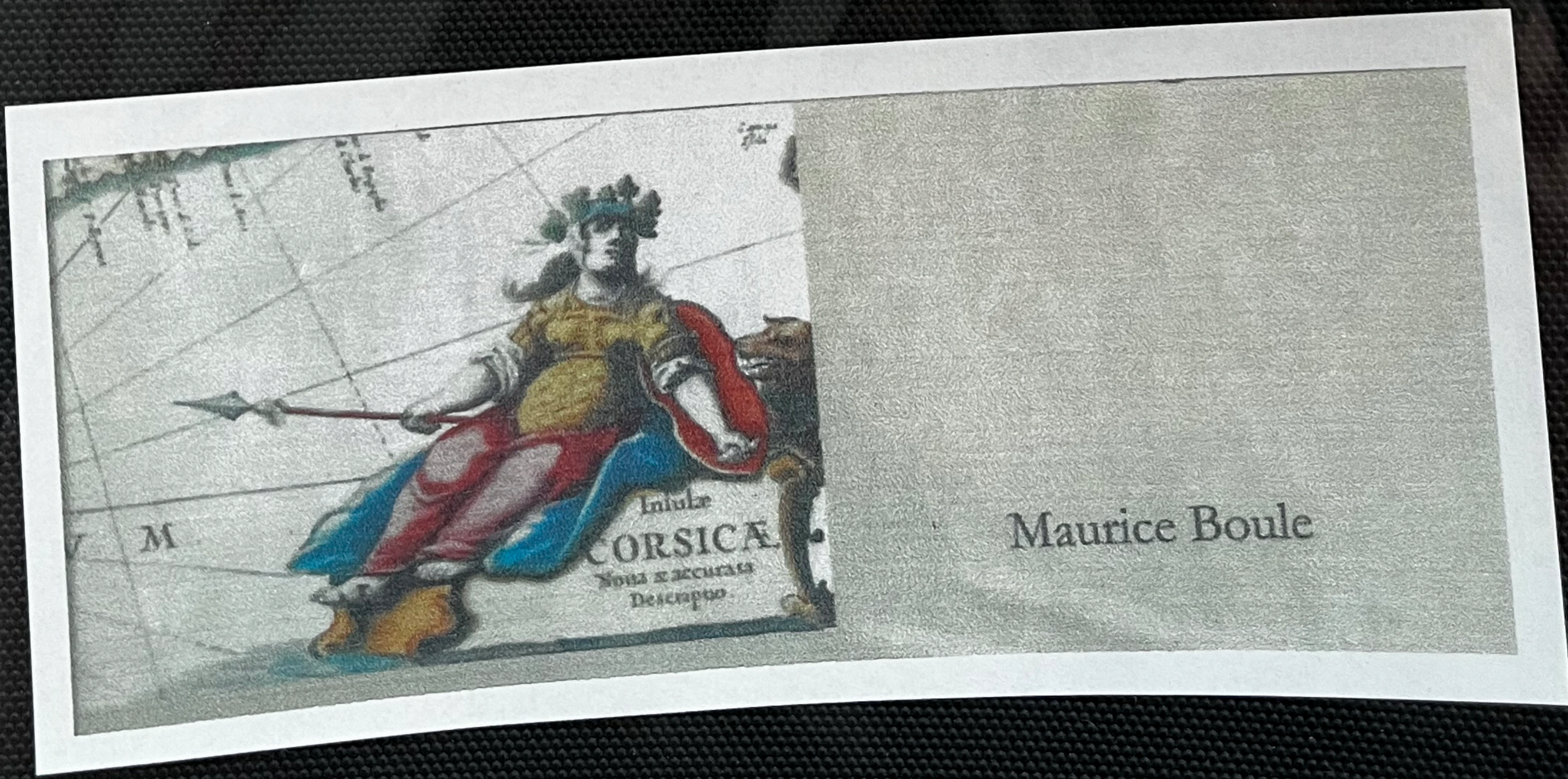

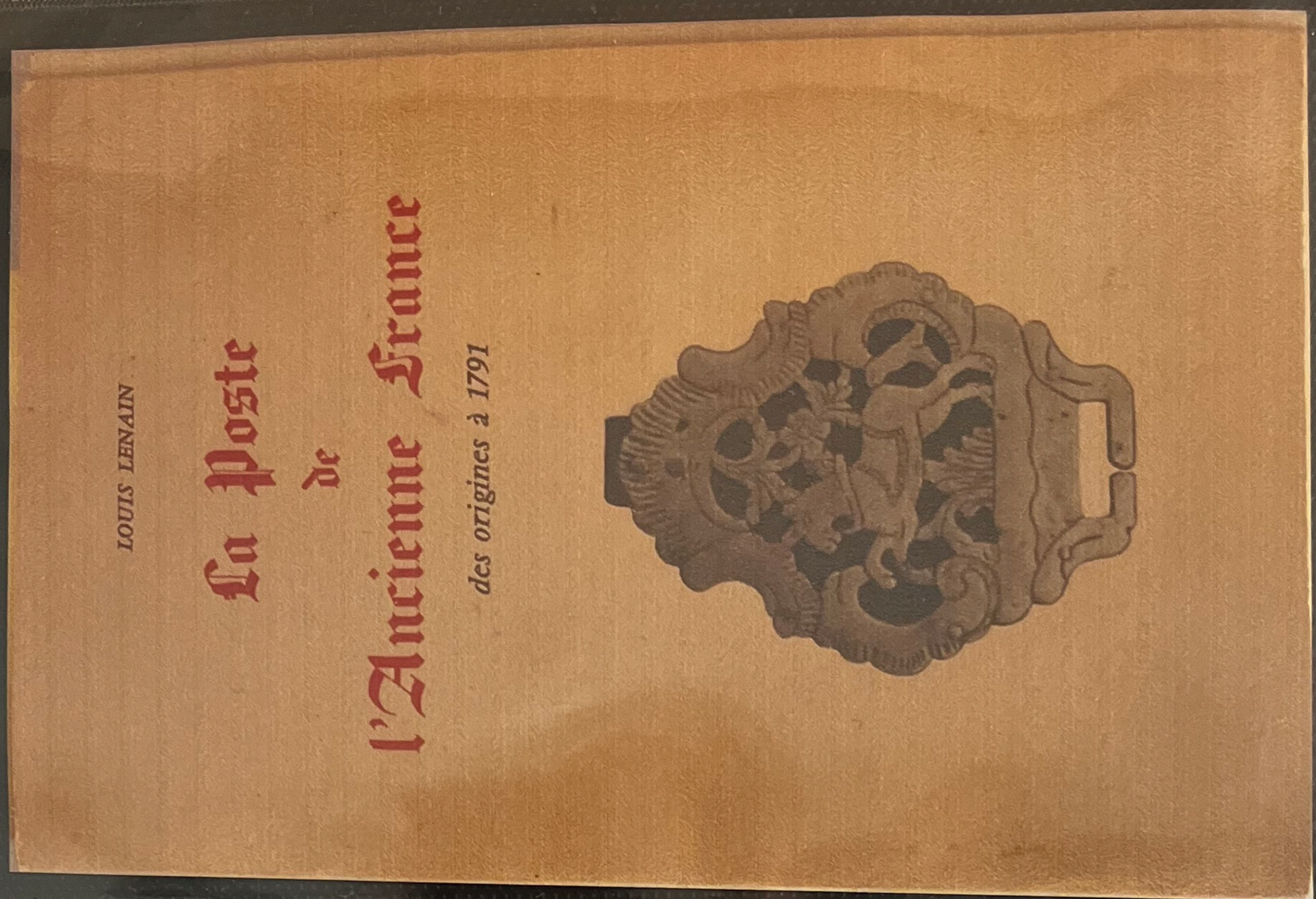

Ref: MARQUES POSTALES  
DE  
CORSE

Ref: HISTOIRE POSTALE DE  
LA CORSE  
Catalogue Maurice BOULE de 2017

Ref: Louis LENAIN LA POSTE  
DE L'ANCIENNE FRANCE

AJACCIO CORSE

A Monsieur  
 Monsieur Martin  
 Directeur Principal de la  
 Compagnie Royale d'Afrique  
 à Marseille

14  
 170

Réf : Maurice BOULE -  
 Catalogue des marques  
 et oblitérations CORSES

AJACCIO pour MARSEILLE  
 Type PD-1  
 Taxe 12  
 Marque créée en 1768

Réf : LENAIN Ind 20

A J° CORSE - 3 Oct 1784 - LSC

NET 60'

AJACCIO

All. Mmo Sig. Sig. Conte. Thos.  
 Al. Sig. Carl. Andrea. Bojjo di Borgo  
 Credit. del Consiglio di Stato.

ci Bastia.

Ajaccio pour Bastia  
 Marque créé en 1792  
 Réf : Marques Postales  
 de Corses Ind 14  
 Réf : Boule

NET: 100E

19 AJACCIO - 1796 - SIGNEE- LSC

20  
Mai  
1818.  
Photocopie des  
DATE D'ARRIVÉE TB

Ajaccio pour Bastia ; Taxée 6  
Datée à l'arrivée sur 3 lignes  
Avec date complète encadrée  
Réf: Boule  
Marque crée en 1815  
Type PD-5  
Réf: Marques Postales  
de Corses Ind 8

8  
A Monsieur B  
19  
AJACCIO  
Monsieur de Vidan  
Ancien Magistrat en Corse  
A Bastia  
V<sup>o</sup> Arrivée + Arrivée

Net: 30 €

19 AJACCIO - 20 Mai 1818 - LAC

I 13  
1812  
P. 19 P  
AJACCIO  
M<sup>r</sup> de Pournier  
Monsieur le Verificateur P.P.  
des Revenus de l'Enreg<sup>re</sup> et des  
Domaines  
(à Bastia)  
33 x 11

Ajaccio pour Bastia;  
Taxée à l'arrivée  
Réf: Boule  
Marque crée en 1812  
Réf: Marques Postales  
de Corses Ind 13

Net: 30 €

P.19.P. AJACCIO - 19 Août 1812 - LAC

P.19.P.  
AJACCIO

1812

À Monsieur

Marie Venizotus Pp  
Inspecteur de l'Enreg. et des  
Domaines

À Bastia

(13) 33x11

NET: 30€

Ajaccio pour Bastia;

Taxée à l'arrivé

Réf: Boule

Marque crée en 1812

Réf: Marques Postales

de Corses Ind 13

**P.19.P. AJACCIO - 15 Juin 1812 - LAC**

Segretaria di Stato

BASTIA

Me signor

Avvocato del Re, o a di gò le sue  
partigiane.

a mio

Bastia pour Vico

Réf: Boule

Marque crée en 1791

Réf: LENAIN Ind 17

Net: 150€

**BASTIA - du 10/1790 à 02/1792 - LSC**

Net: 60€

(43x13)  
Cajobijent **BASTIA**  
Citoyent Gouret M  
De Poste aux Chevaux  
A Pontarlier  
Des Partement Du  
Du Doux Ajoutelier

**LA POSTE AUX CHEVAUX**

Bastia pour Pontarlier

Réf: Boule

Marque crée en 1798

Réf: Marques Postales

de Corses Ind 10

**19 BASTIA – 24 Fructidor 1799 - LAC**

90  
AJACCIO  
Monsieur  
Monsieur Durant  
Des. Marc, ex-Intendant  
Général de Hôpitaux Militaires  
de Corse et de Toulon, N  
Galerie A. A.  
A Toulon.  
33x11 N  
13 Juin 1807

Ajaccio pour Toulon

Réf: Boule 33x11

Réf: Marques Postales

de Corses Ind 10

NET: 30€

**90 AJACCIO – 13 Juin 1807- LAC**

22  
JUILLET  
1829

PHOTOCOPIE DOS  
CAD Jour Noël Année

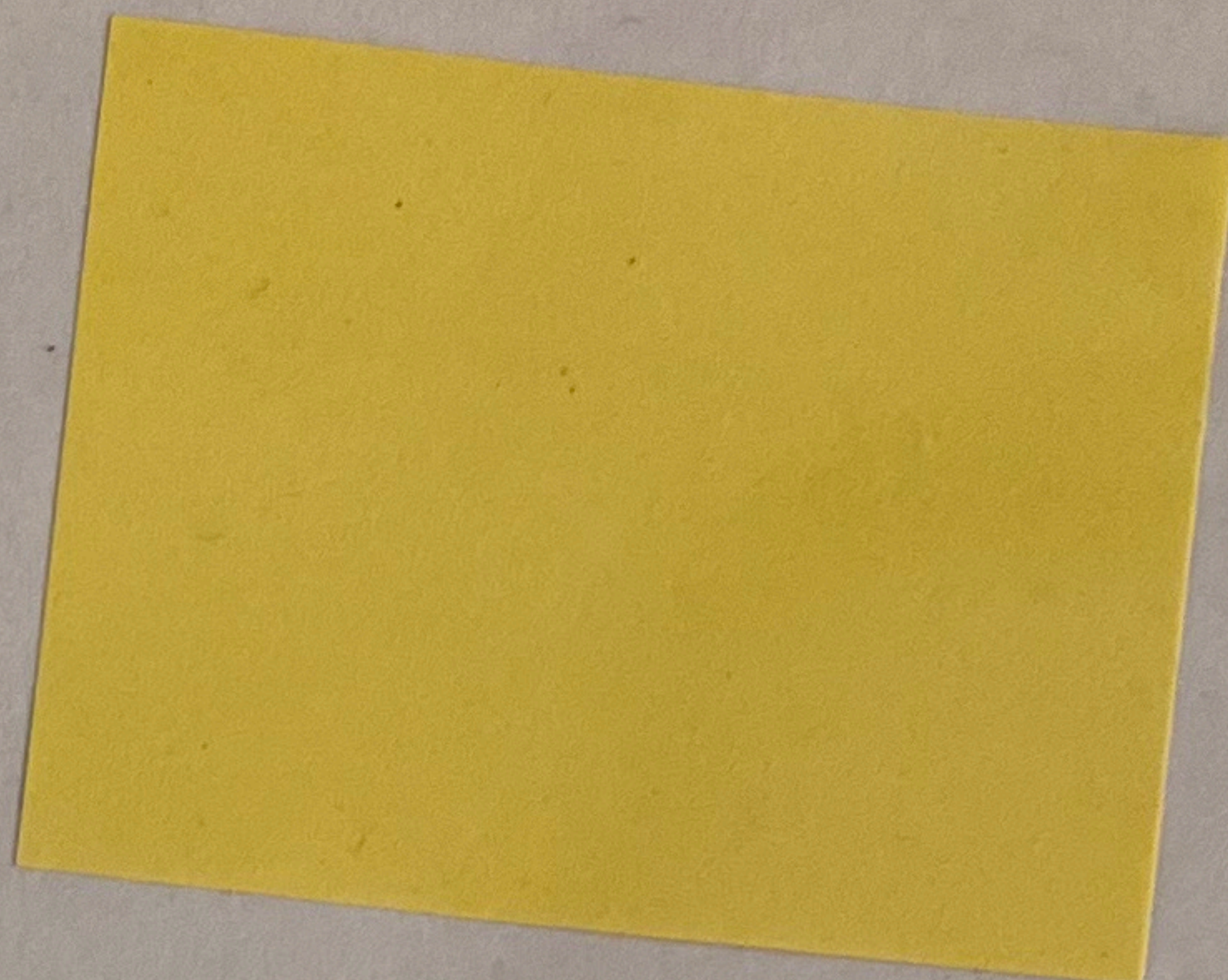

Bastia pour Ajaccio  
Réf: Boule 25x10  
Réf: Marques Postales  
de Corses Ind 10

Au dos: CaD encadré double  
sur 3 lignes, date complète  
Ind 20

Net: 150 €

**19 BASTIA – 19 Juillet 1820 - LAC**

P.19.P.  
BASTIA  
A audez 1822  
Nouvelle  
Nouvelle François Marie Stefanni  
Jui 14

Rue du hazard  
Hotel des Etrangers / à Paris.

Net: 70 €

Bastia pour Paris en PP  
Grand module encadré PP noir

Au dos: petit module encadré rouge  
Avec nouvelle adresse et Taxe 19  
Réf: Marques Postales  
de Corses Ind 14

**P.19.P. BASTIA – 23 Oct 1822 - LAC**

Bastia pour Dijon  
+ Dateur A  
Taxe 6 à l'arrivée  
Réf : Marques Postales  
de Corses Ind 14

Net: 60€

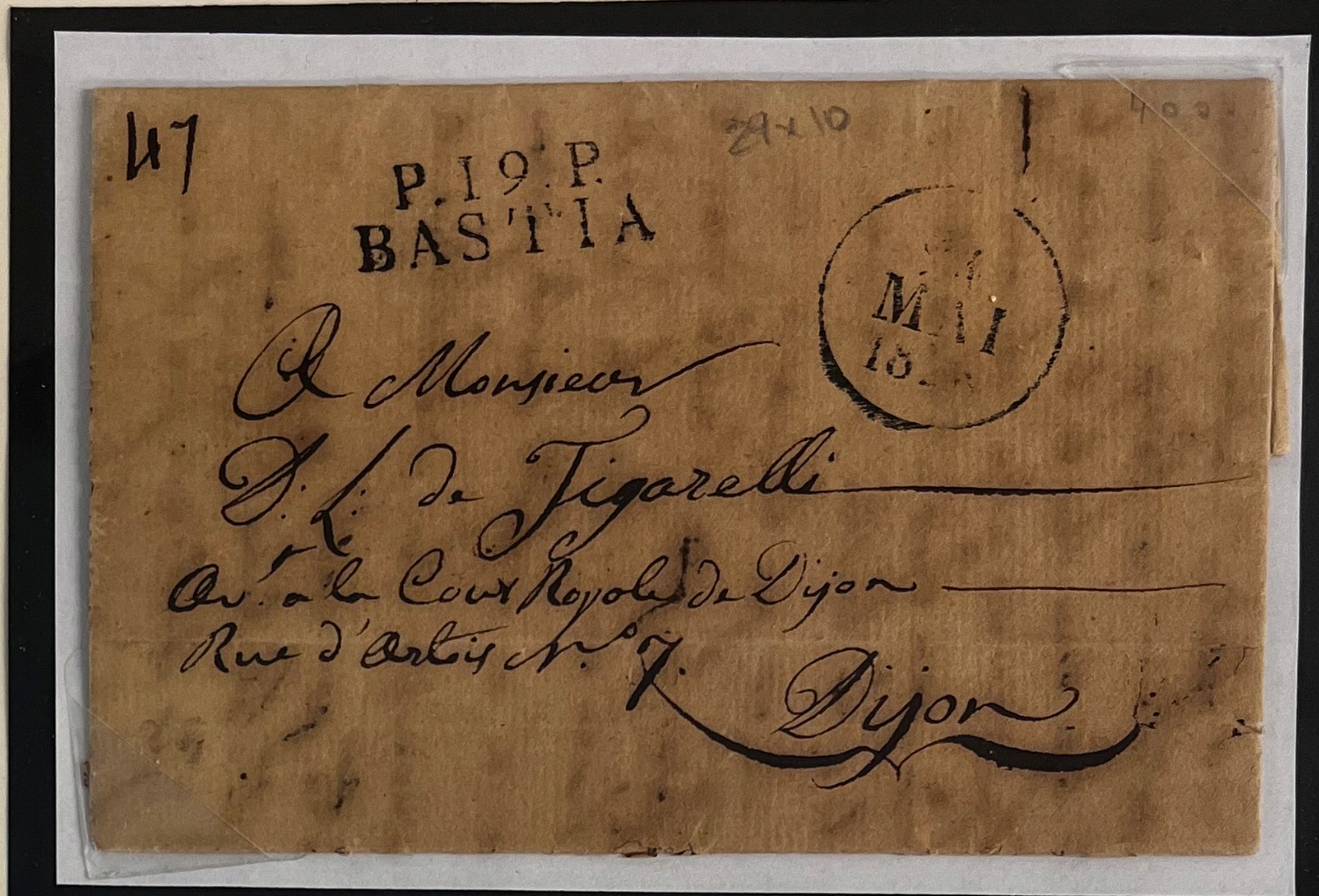

P. 19. P. BASTIA – 24 Mai 1828 - LAC

Bonifacio pour Bastia  
Réf : Marques Postales  
de Corses Ind 20

Net 80'

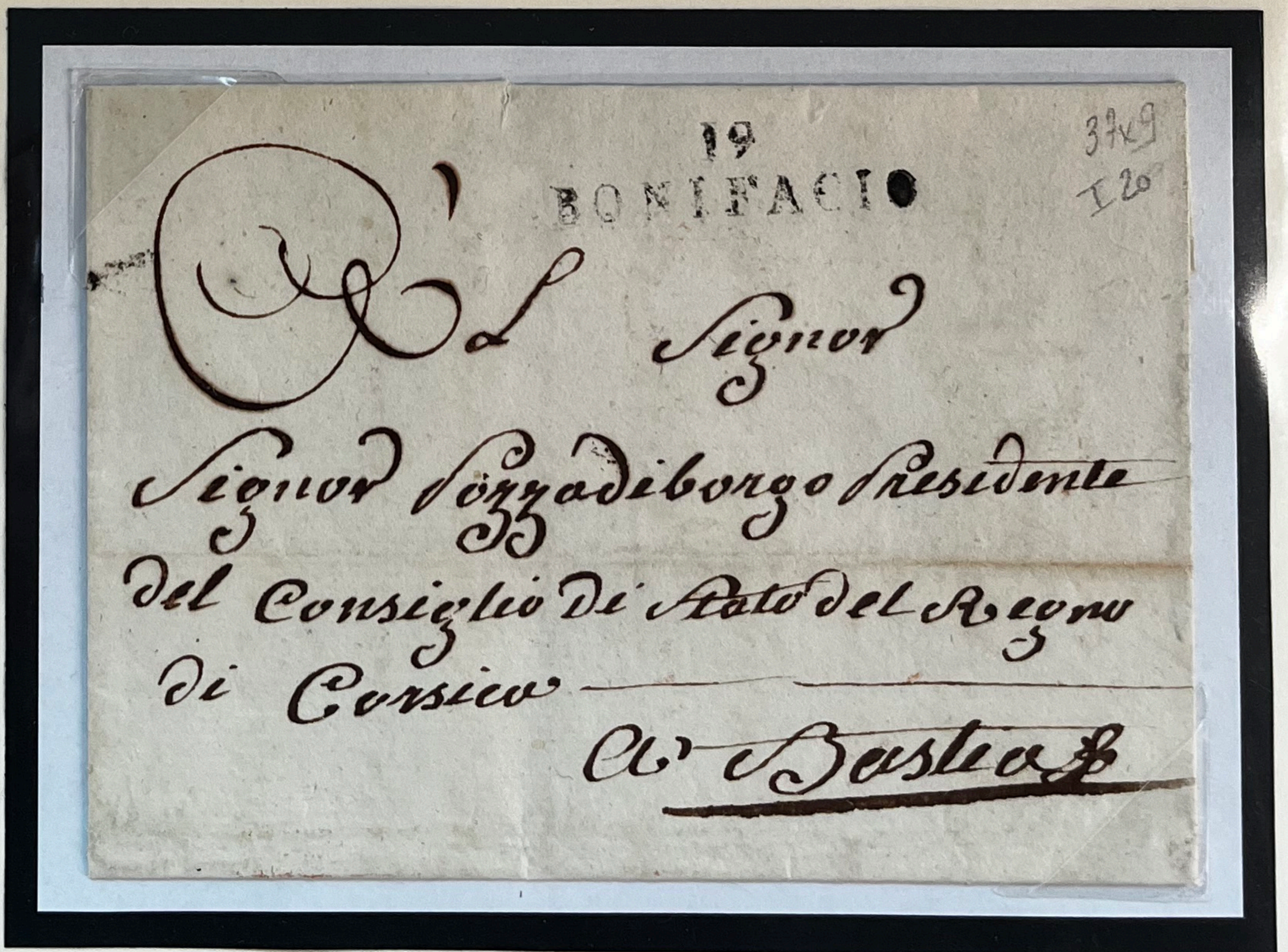

19 BONIFACIO – 22 Mars 1796 – LSC



8  
(32x10)  
CORTE  
Monsieur  
Monsieur Portet a vu  
à la Cour Royale de Corse  
P. Portet  
I23

Net: 200 €

Corté pour Bastia  
Réf: Marques Postales  
de Corses Ind: 23

19 CORTE - 1° Sept 1827 - LAC

Administration du Département de Corse  
CORTE  
Monsieur  
Monsieur Les Juges du Tribunal du  
District de Bastia  
à Bastia. Carattieri  
24x3  
I20

Net: 100 €

Corté pour Bastia  
Réf: Marques Postales  
de Corses Ind: 20

CORTE - entre 1790 et 1796 - LSC

Net: 100€

Bastia pour Lons le Saunier

Réf: Boule

Marque apparue en 1789

Réf: Marques Postales

de Corse Ind 22

Bastia 22/Sept 1789  
CORSE  
23 mly  
Monsieur / G  
Monsieur Dumat cadet  
Avocat en parlement  
A Lons le Saunier  
en franchise de route

**CORSE - 22 Sept 1789 - LSC**

Cursive 19 VICO AJACCIO - LSC

Pour le sous préfet d'Ajaccio - Ind 20

Net: 200€



Net 70-

19 CALVI - 30 Avril 1829 - LAC  
+Dateur A Ind 16