236991 A (1)

SCAN
catalogue du
Bloc

UEFA EURO2016 FRANCE




3 561920 685397

N° BF 7
Prix
Cote
Cat.

# «ARPHILA 75» PARIS




EXPOSITION PHILATÉLIQUE INTERNATIONALE

*Art et Philatélie - Colloque international*

6 au 16 Juin 1975

Grand Palais et Galeries Nationales

PARIS

ARPHILA 75 PARIS

N° BF 8
Prix
Cote
Cat.




BICENTENAIRE DE LA RÉVOLUTION FRANÇAISE
CONDORCET
1745-1794
2,20 RÉPUBLIQUE FRANÇAISE
KELLERMANN
1735-1820
MADAME ROLAND
1754-1795
CAMILLE DESMOULINS
1760-1794


BICENTENAIRE DE LA RÉVOLUTION FRANÇAISE
CONDORCET
1745-1794
2,20 RÉPUBLIQUE FRANÇAISE
KELLERMANN
1735-1820
MADAME ROLAND
1754-1795
CAMILLE DESMOULINS
1760-1794


1936 cinquantenaire 1986
Louis FEUILLADE
les vampires
Sacha GUITRY
le roman d'un tricheur
Marcel PAGNOL
la femme du boulanger
René CLAIR
les belles de nuit
Jacques BECKER
casque d'or
Max LINDER
Jean RENOIR
la grande illusion
Jean EPSTEIN
la glace à trois faces
Jean GRÉMILLON
gueule d'amour
François TRUFFAUT
l'enfant sauvage
REPUBLIQUE FRANÇAISE 2,20
POSTES 1986
IMP. TP. FRANCE
D. GEOFFROY-DECHAUME
La Cinémathèque Française

N° BF14
Prix
Cote
Cat.




D'ap. Doc. Musée CARNAVALET




D'ap. Doc. Musée CARNAVALET

A. ROUHIER

*BICENTENAIRE DE LA RÉVOLUTION FRANÇAISE*

*ET DE LA DÉCLARATION DES DROITS DE L'HOMME ET DU CITOYEN*

PHILEXFRANCE 89

N° BF13
Prix
Cote 6,00
Cat.



N° BF15
Prix
Cote
Cat.



N° BF16
Prix
Cote
Cat.





*Bloc-feuillet émis pour le Salon du Timbre* PRIX DE VENTE 15F




*Bloc-feuillet émis pour le Salon du Timbre* PRIX DE VENTE 16F


N° BF19
Prix
Cote 14.00
Cat.




N° BF20
Prix
Cote
Cat.
14
CLASSYVERT

Antoine de Saint-Exupéry

Le Petit Prince 3,00 LA POSTE 1998 RÉPUBLIQUE FRANÇAISE

Le Petit Prince 3,00 RÉPUBLIQUE FRANÇAISE LA POSTE 1998

Le Petit Prince 3,00 RÉPUBLIQUE FRANÇAISE LA POSTE 1998

RÉPUBLIQUE FRANÇAISE Le Petit Prince 3,00 LA POSTE 1998

Le Petit Prince 3,00 RÉPUBLIQUE FRANÇAISE LA POSTE 1998

PHILEXFRANCE 99 Le Mondial du Timbre

Philexfrance 99 • Paris • 2 au 11 juillet 1999 • Bloc-feuillet 25F
dont 10F reversés à l'Association pour le Développement de la Philatélie

N° BF21
Prix
Cote 12.00
Cat.

Meilleurs Vœux

BONNE ANNÉE 3,00 LA POSTE RÉPUBLIQUE FRANÇAISE

Meilleurs Vœux LA POSTE 3,00 RÉPUBLIQUE FRANÇAISE

RÉPUBLIQUE FRANÇAISE BONNE ANNÉE 3,00 LA POSTE

Meilleurs Vœux LA POSTE 3,00 RÉPUBLIQUE FRANÇAISE

BONNE ANNÉE 3,00 LA POSTE RÉPUBLIQUE FRANÇAISE

BONNE ANNÉE 3,00 LA POSTE RÉPUBLIQUE FRANÇAISE

Meilleurs Vœux LA POSTE 3,00 RÉPUBLIQUE FRANÇAISE

BONNE ANNÉE 3,00 LA POSTE RÉPUBLIQUE FRANÇAISE

Meilleurs Vœux LA POSTE 3,00 RÉPUBLIQUE FRANÇAISE

RÉPUBLIQUE FRANÇAISE BONNE ANNÉE 3,00 LA POSTE

№ BF22
Prix
Cote
Cat.

№ BF28
Prix
Cote
Cat.









N° BF27
Prix
Cote
Cat.

© 2000, YSL

# Le siècle au fil du timbre

1998 France championne du monde

1998
Coupe du monde de football
France 3 - Brésil 0

1948
Champion du monde des poids moyens

Marcel Cerdan 1948

1927
La traversée de l'Atlantique par Charles Lindbergh ouvre la voie de l'aviation moderne

Charles Lindbergh 1927

1984
100 m en moins de 10 secondes

Carl Lewis 1984

1968
3 médailles d'or aux Jeux Olympiques de Grenoble

Jean-Claude Killy 1968

LE SIECLE AU FIL DU TIMBRE N°1

Sport - Sport - Sport - Sport - Sport - Sport - Sport - Sport -

N° BF29
Prix
Cote 10.00
Cat.

RENAULT * CITROËN * PEUGEOT * CADILLAC * FERRARI

Collection Jeunesse

Voitures anciennes
Philexjeunes 2000 - Annecy

BUGATTI * HISPANO-SUIZA * SIMCA * VOLKSWAGEN

Sydney

Citius ■ Altius ■ Fortius ■

R. P. Henri Didon 1840-1900

OLYMPHILEX
2000

2000

N° BF32
Prix
Cote
Cat.

# Le siècle au fil du timbre

Société-Société

LE SIECLE AU FIL DU TIMBRE N°2




**1969**
**" C'est un petit pas pour l'homme, un bond de géant pour l'humanité. "**
*Neil Armstrong*




**1936**
**Les congés payés deviennent un droit pour tous les Français.**




**1901**
**Invention de la machine à laver le linge.**




**1944**
**Le gouvernement provisoire institue le principe du droit de vote des Françaises.**




**1948**
**L'ONU adopte la Déclaration universelle des droits de l'homme.**



Société-Société-Société-

N° ~~BF33~~
Prix
Cote
Cat.




N° ~~BF34~~
Prix
Cote
Cat.



N° BF35
Prix
Cote
Cat.

# Le siècle au fil du timbre

## Communication

LE SIECLE AU FIL DU TIMBRE N°3

**LE MULTIMÉDIA,** né de la révolution numérique, trouve dans le Disque Compact son support le plus populaire.







**LA TÉLÉVISION** s'installe dans tous les foyers et Nounours ouvre la porte du rêve aux tout-petits.

**LA PUBLICITÉ** accompagne le quotidien des Français, le petit mineur en devient un symbole.




http://www.laposte.fr

**LE TÉLÉPHONE,** lien instantané entre les hommes, bouleverse la communication en devenant portable.







**LA RADIO** s'affirme au fil des années comme un grand média. Elle triomphe auprès des jeunes avec "Salut les copains".

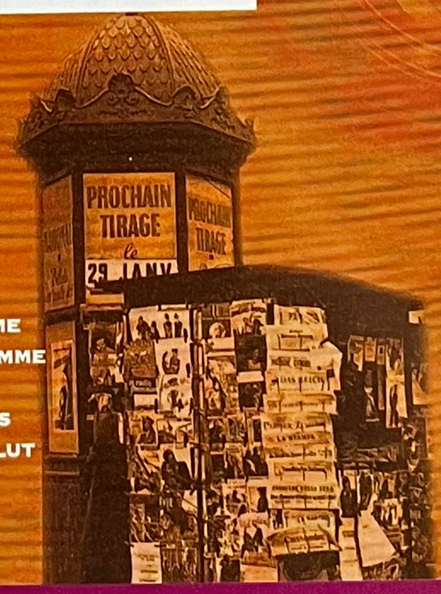


COMMUNICATION COMMUNICATION COMMUNICATION COMMUNICATION COMMUNICATION COMMUNICA-




Le siècle au fil du timbre

COMMUNICATION COMMUNICATION COMMUNICATION COMMUNICATION


ARTISTES DE LA CHANSON
0,46 € 3,00 F
RF
LA POSTE 2001
Claude François
1939-1978
Barbara
1930-1997
Léo Ferré
1916-1993
Michel Berger
1947-1992
Dalida
1933-1987
Bloc 28 F (4,27 €) dont 10 F reversés à la Croix-Rouge Française
10 F DE DON


Collection Jeunesse
LES LÉGENDES DU RAIL
AMERICAN 220
CRAMPTON
PACIFIC CHAPELON
CAPITOLE
230 CLASSE P8
EUROSTAR
CROCODILE
GARRATT 59
MALLARD
AUTORAIL PANORAMIQUE
LA POSTE 2001
RF
0,23€ 1,50F

N° BF39
Prix
Cote
Cat.

# Le siècle au fil du timbre

Sciences

LE SIÈCLE AU FIL DU TIMBRE N°4

## LE 1ER HOMME DANS L'ESPACE

12 AVRIL 1961, IOURI GAGARINE EST LE 1ER HOMME À EFFECTUER UN VOL SPATIAL AVEC UNE RÉVOLUTION AUTOUR DE LA TERRE.







## L'ADN

LA DÉCOUVERTE DE LA STRUCTURE ÉLÉMENTAIRE DES CELLULES OUVRE LA VOIE DE LA CONNAISSANCE DU GÉNOME HUMAIN.

## LA CARTE À PUCE

DOTÉE D'UN MICROPROCESSEUR, LA CARTE À PUCE AVEC SA MÉMOIRE INTÉGRÉE SIMPLIFIE LE QUOTIDIEN DES FRANÇAIS.




## LE LASER

DÉCOUVERT EN 1960, LE LASER PERMET DES APPLICATIONS MULTIPLES DANS DES DOMAINES AUSSI VARIÉS QUE LA MÉDECINE, L'INDUSTRIE, LA COMMUNICATION ...




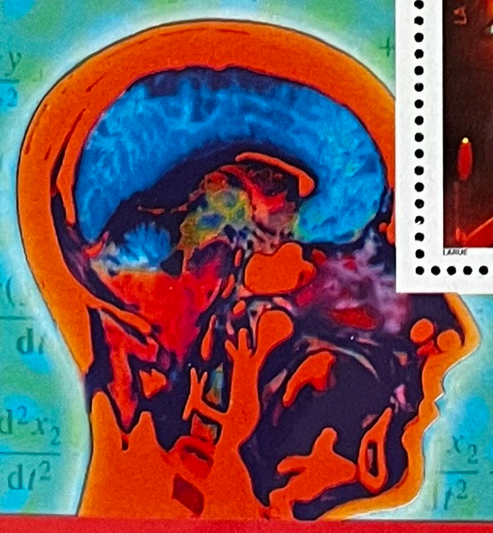

## LA PÉNICILLINE

LES PROPRIÉTÉS MÉDICALES D'UN SIMPLE CHAMPIGNON, LE PENICILLIUM, DÉCOUVERT EN 1928, BOULEVERSENT LES TRAITEMENTS DES MALADIES INFECTIEUSES.




SCIENCES SCIENCES SCIENCES SCIENCES SCIENCES SCIENCES SCIENCES SCIENCES SCIENCES SCIENCES SCIEN-




Le siècle au fil du timbre

SCIENCES SCIENCES SCIENCES SCIENCES SCIENCES SCIENCES SCIENCES SCIENCES SCIENCES SCIENCES SCIEN-

№ BF40
Prix
Cote 5.00
Cat.




№ BF41
Prix
Cote
Cat.

Les couleurs de Marianne
en Francs













Les valeurs de
1/2
Bloc d'une
2,87€ ; 1










Les couleurs de Marianne
en Francs

№ BF42
Prix
Cote
Cat.
















Les valeurs de la lettre
2/2
Bloc d'une valeur de
5,00€ ; 32,80 F

N° BF43
Prix
Cote
Cat.

J'AIME MA TERRE







J'AIME MA TERRE




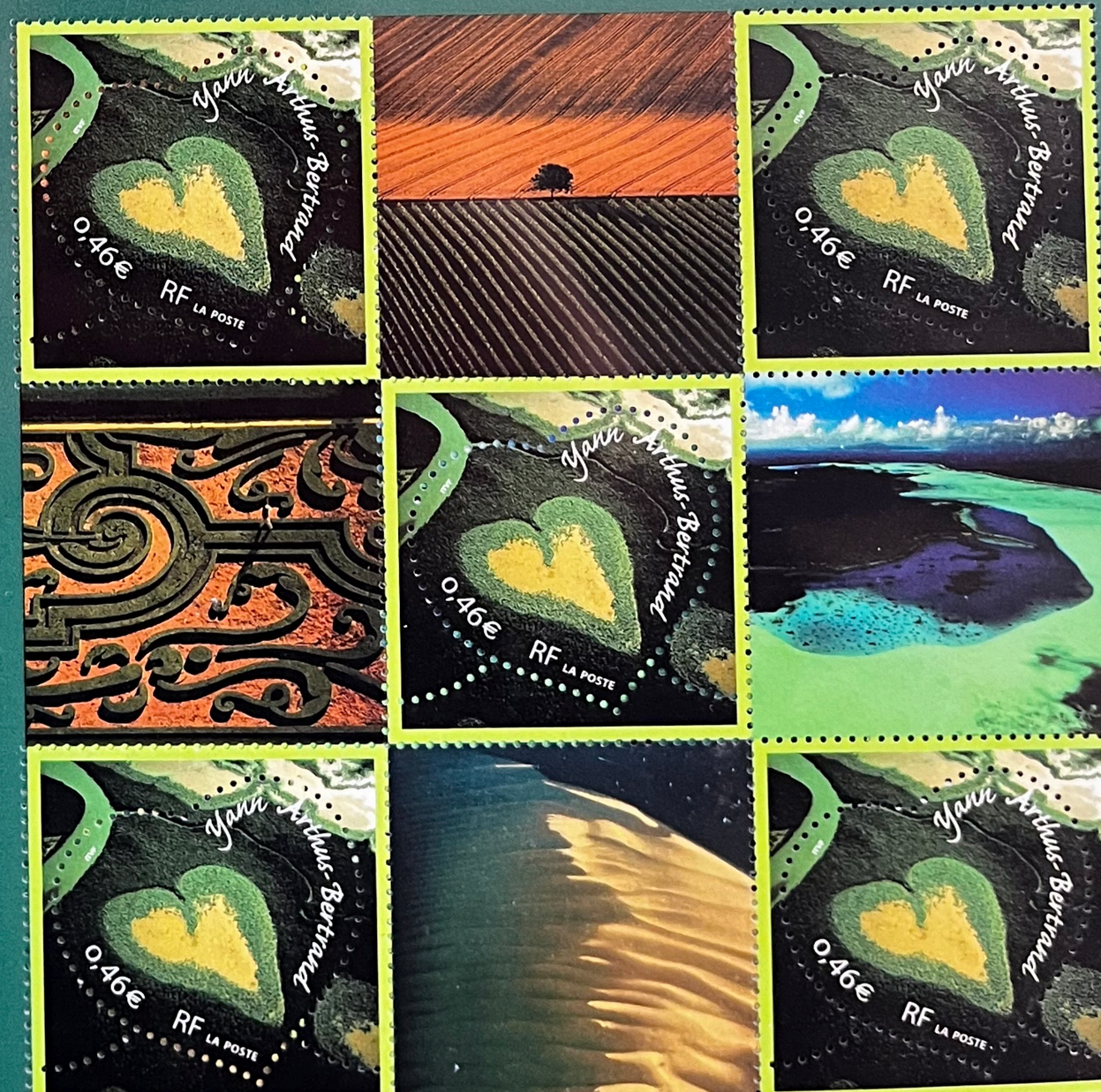

N° BF 44
Prix
Cote
Cat.

# Les couleurs de Marianne
## en Euros































## Les valeurs de la monnaie

1/2

Bloc d'une valeur de
3,88 €




# Les couleurs de Marianne
## en Euros








































## Les valeurs de la monnaie

1/2

Bloc d'une valeur de
3,88 €



N° ~~BF 47~~
Prix
Cote
Cat.

# Les couleurs de Marianne
## en Euros


































Les valeurs de la lettre
2/2
Bloc d'une valeur de
5,00 €


# Les couleurs de Marianne
## en Euros













































Les valeurs de la lettre
2/2
Bloc d'une valeur de
5,00 €

№ BF46
Prix
Cote
Cat.

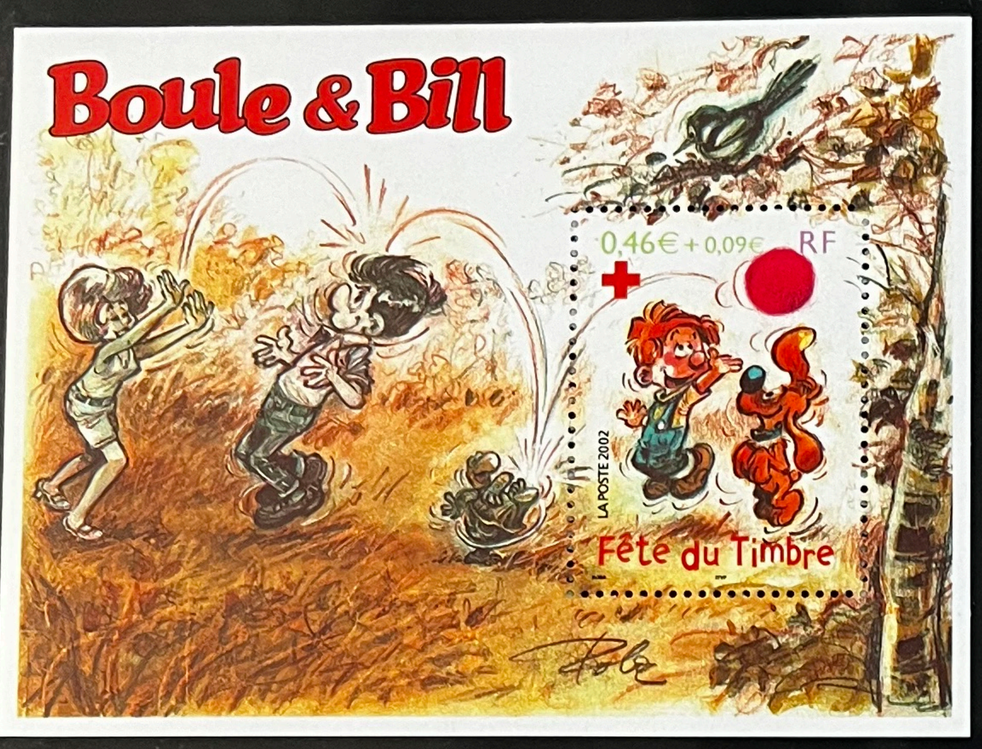


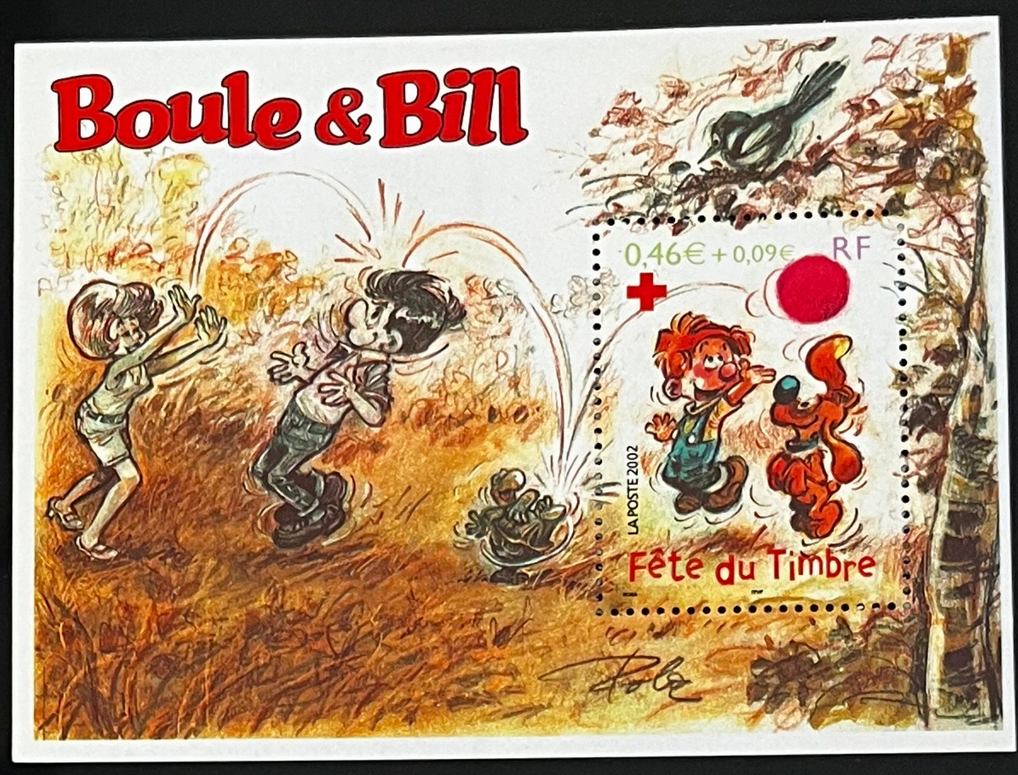





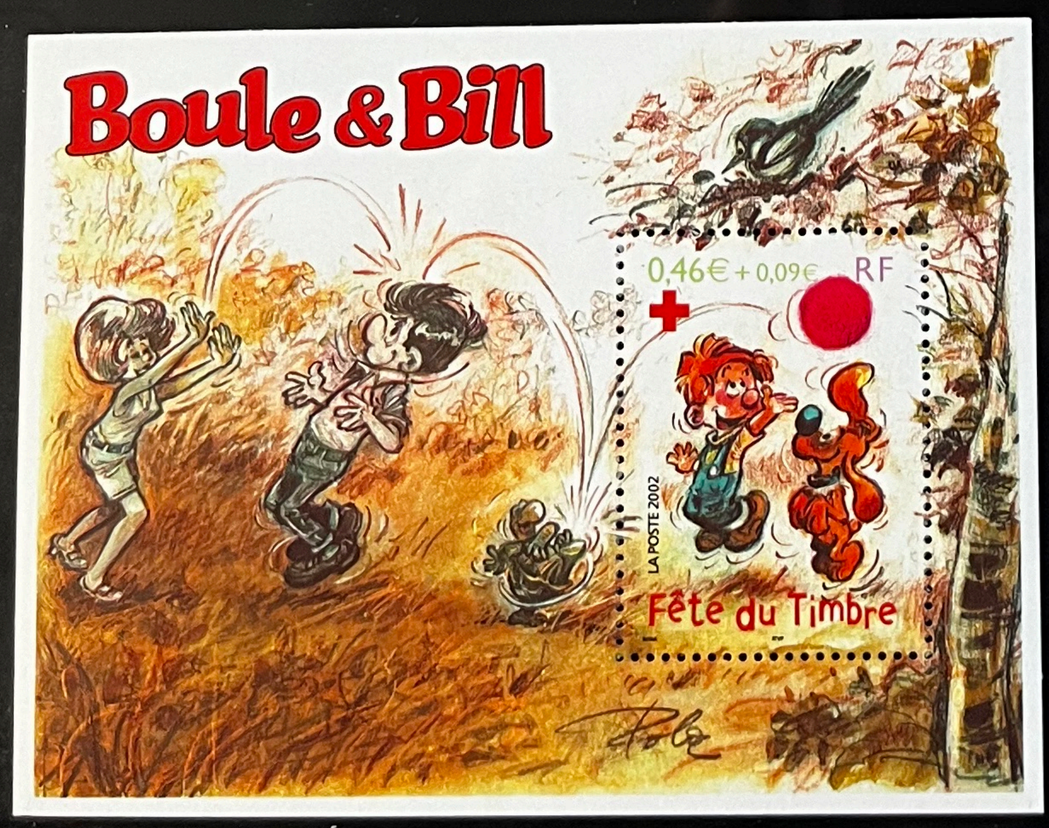


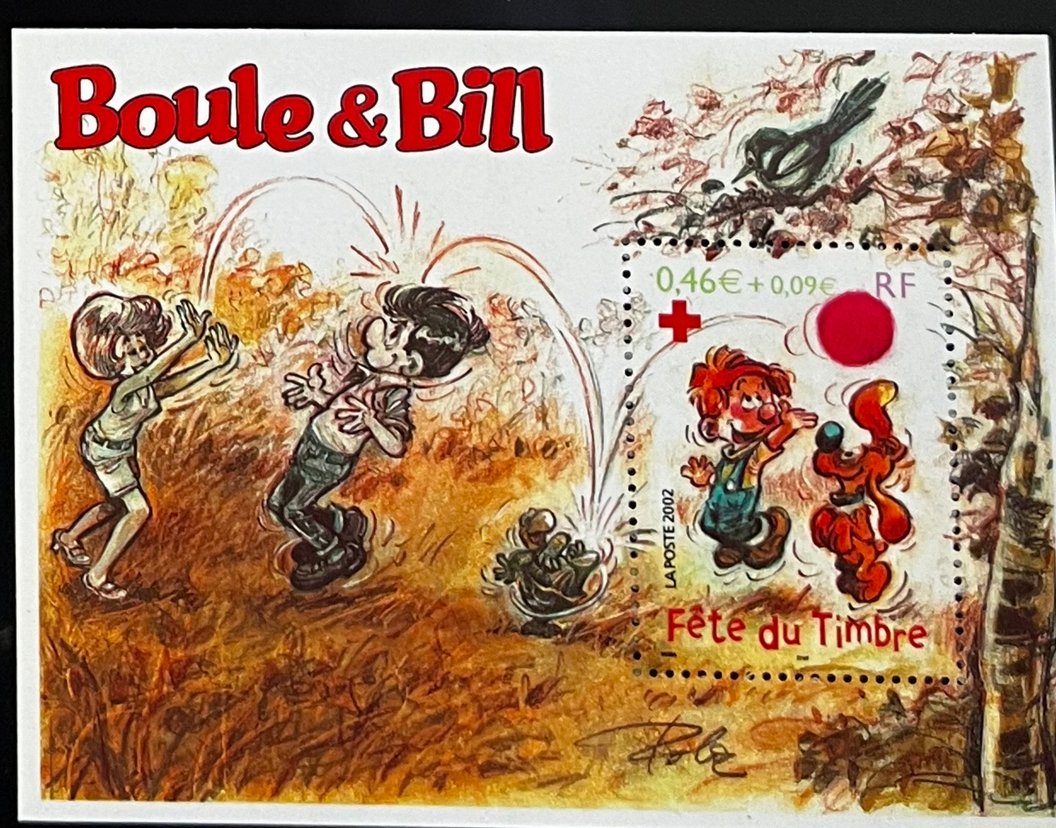

N° BF47
Prix
Cote
Cat.
CLASSYVERT

# Le siècle au fil du timbre

Transports

LE SIECLE AU FIL DU TIMBRE N°5






**Air**
**1969**
Concorde prend son envol. Précurseur audacieux, il demeure le seul avion de ligne a relier les continents a une vitesse supersonique.






Le siècle au fil du timbre

Transports

LE SIECLE AU FIL DU TIMBRE N°5






Air
1969
Concorde prend son envol. Précurseur audacieux, il demeure le seul avion de ligne à relier les continents à une vitesse supersonique.







Rail
1981
Inauguration du TGV qui devient une référence incontournable.



Deux-roues
1949
Naissance de la "Mobylette", le deux-roues mythique qui a conquis des générations.




Mer
1960
Baptême du France. Ce transatlantique de prestige, le plus long du monde, assure la ligne Le Havre-New York.










Voiture
1948
Présentation de la 2 CV. Véritable phénomène automobile, elle sera produite pendant près de 40 ans.




TRANSPORTS TRANSPORTS TRANSPORTS TRANSPORTS TRANSPORTS TRANSPORTS TRANSPORTS TRANSPORTS TRANSPORTS TRANSPORTS TRANSPORTS TRANSPORTS TRANSPORTS TRANSPORTS TRANSPORTS TRANSPORTS




Le siècle au fil du timbre






Le siècle au fil du timbre



Le siècle au fil du timbre



N° BF48
Prix
Cote
Cat.

ANIMAUX MARINS

Le phoque veau marin

0,69 €

L'orque

0,46 €

Le grand dauphin

0,46 €

La tortue luth

0,41 €

LA POSTE 2002

RF

WWF


Champions du monde de football
1998
La Poste 2002
0,46 €
RF
30 juin 2002 Finale
31 mai 2002 Match d'ouverture Sénégal - France
AFRIQUE DU SUD
ALLEMAGNE
ANGLETERRE
ARABIE SAOUDITE
ARGENTINE
BELGIQUE
BRÉSIL
CAMEROUN
CHINE
CORÉE DU SUD
COSTA RICA
CROATIE
DANEMARK
ÉQUATEUR
ESPAGNE
ÉTATS-UNIS
FRANCE
IRLANDE
ITALIE
JAPON
MEXIQUE
NIGÉRIA
PARAGUAY
POLOGNE
PORTUGAL
RUSSIE
SÉNÉGAL
SLOVÉNIE
SUÈDE
TUNISIE
TURQUIE
URUGUAY
Conception du fond : BARAS



Champions du monde de football
1998
La Poste 2002
0,46 €
RF
30 juin 2002 Finale
31 mai 2002 Match d'ouverture
France-Sénégal
AFRIQUE DU SUD
ALLEMAGNE
ANGLETERRE
ARABIE SAOUDITE
ARGENTINE
BELGIQUE
BRÉSIL
CAMEROUN
CHINE
CORÉE DU SUD
COSTA RICA
CROATIE
DANEMARK
ÉQUATEUR
ESPAGNE
ÉTATS-UNIS
FRANCE
IRLANDE
ITALIE
JAPON
MEXIQUE
NIGÉRIA
PARAGUAY
POLOGNE
PORTUGAL
RUSSIE
SÉNÉGAL
SLOVÉNIE
SUÈDE
TUNISIE
TURQUIE
URUGUAY
Conception du fond : BARAS

Nº BF50
Prix
Cote
Cat.

# Étoiles du Jazz

1,60€ DE DON

Louis ARMSTRONG 1901-1971
Duke ELLINGTON 1899-1974
Michel PETRUCCIANI 1962-1999
Ella FITZGERALD 1918-1996
Stéphane GRAPPELLI 1908-1997
Sidney BECHET 1897-1959

RF 0,46€ LA POSTE 2002

BLOC 4,36€ dont 1,60€ reversés à la Croix-Rouge Française

Collection Jeunesse 2002

Honda 750 four — 0,16 €
BMW R90S — 0,30 €
Harley Davidson Hydra Glide — 0,30 €
Terrot 500 RGST — 0,16 €
Majestic — 0,16 €
Triumph Bonneville 650 — 0,30 €
Ducati 916 — 0,30 €
Commando 750 Norton — 0,16 €
Voxan 1000 Café Racer — 0,16 €
Yamaha 500 XT — 0,30 €

Cylindrées & Carénages

Collection Jeunesse 2002

Honda 750 four — 0,16 €
BMW R90S — 0,30 €
Harley Davidson Hydra Glide — 0,30 €
Terrot 500 RGST — 0,16 €
Majestic — 0,16 €
Triumph Bonneville 650 — 0,30 €
Ducati 916 — 0,30 €
Commando 750 Norton — 0,16 €
Voxan 1000 Café Racer — 0,16 €
Yamaha 500 XT — 0,30 €

Cylindrées & Carénages

N° 3451
Prix
Cote
Cat.

N° BF52
Prix
Cote
Cat.
+2

# Le siècle au fil du timbre

## Vie Quotidienne




Un superbe été
Saint-Brévin-les-Pins,
1955









Pêcheur de sable
Plage de Capbreton,
1947




Louise
la repasseuse
La Pommeraye,
1950




Enfant à la fontaine
Avignon, 1950











Sur les bancs de l'école
Paris, 1965

## Instants de vie quotidienne • Les photos des Français




Le siècle au
fil du timbre




Le siècle au
fil du timbre

Le siècle au fil du timbre

Vie Quotidienne

0,46€

Un superbe été
Saint-Brévin-les-Pins,
1955

Pêcheur de sable
Plage de Capbreton,
1947

Louise
la repasseuse
La Pommeraye,
1950

Enfant à la fontaine
Avignon, 1950

Sur les bancs de l'école
Paris, 1965

Instants de vie quotidienne • Les photos des Français

Le siècle au fil du timbre

Le siècle au fil du timbre

№ BF57
Prix
Cote
Cat.

CAPITALES EUROPÉENNES

Rome

Notre-Dame-de-Lorette

Colisée

Colonne Trajane

Fontaine de Trevi

Fontaine du Maure

Bouche de la Vérité

Église de la Trinité-des-Monts

Basilique Saint-Pierre

RF LA POSTE 2002 0,46 €

№ 3F54
Prix
Cote
Cat.




Nº BF55
Prix
Cote
Cat.
LUCKY LUKE
FÊTE DU TIMBRE
RF
0,46€ +0,09€
LUCKY LUKE
FÊTE DU TIMBRE
RF
0,46€ +0,09€
LUCKY LUKE
FÊTE DU TIMBRE
RF
0,46€ +0,09€
LUCKY LUKE
FÊTE DU TIMBRE
RF
0,46€ +0,09€
Oiseaux d'outre-mer
Nº BF56
Prix
Cote
Cat.
0,41 €
0,69 €
Colibri à tête bleue
0,46 €
Toucan ariel
Ferpsiphone de Bourbon
Colibri grenat
LA POSTE 2003

451

N°1

LA FRANCE À VIVRE

Portraits de Régions Portraits de Régions Portraits de Régions Portraits de Régions Portraits de Régions

Les cabines de bain 0,50€ RF

0,50€ RF La pêche au carrelet

0,50€ RF Les vignobles de Champagne

Le camembert RF 0,50€

Le foie gras 0,50€ RF

RF La pétanque 0,50€

RF 0,50€ Guignol

La crêpe 0,50€ RF

Le cassoulet RF 0,50€

La porcelaine 0,50€ RF

N°1

LA FRANCE À VIVRE

Portraits de Régions Portraits de Régions Portraits de Régions Portraits de Régions Portraits de Régions

Les cabines de bain 0,50€ RF

0,50€ RF La pêche au carrelet

0,50€ RF Les vignobles de Champagne

Le camembert RF 0,50€

Le foie gras 0,50€ RF

RF La pétanque 0,50€

RF 0,50€ Guignol

La crêpe 0,50€ RF

Le cassoulet RF 0,50€

La porcelaine 0,50€ RF

N°1
LA FRANCE À VIVRE
Portraits de Régions
Les cabines de bain
0,50€
RF
La pêche au carrelet
Les vignobles de Champagne
Le camembert
Le foie gras
La pétanque
Guignol
La crêpe
Le cassoulet
La porcelaine
LA POSTE 2003

№ BF58
Prix
Cote
Cat.

ANNIVERSAIRE
La Poste
RF 0,50€
FRANQUIN - BATEM ITVF

JOYEUX ANNIVERSAIRE!

N° 3554
Prix
Cote
Cat.

# Le Tour de France a 100 ans

à Henri Desgrange

Jacques Anquetil
(1957, 1961, 1962, 1963, 1964)

Maurice Garin (1903)

Bernard Hinault
(1978, 1979, 1981, 1982, 1985)

Maurice Garin (1903)

Lance Armstrong
(1999, 2000, 2001, 2002)

Maurice Garin (1903)

Maurice Garin (1903)

Maurice Garin (1903)

Miguel Indurain
(1991, 1992, 1993, 1994, 1995)

Maurice Garin (1903)

Eddy Merckx
(1969, 1970, 1971, 1972, 1974)

Le Tour de France a 100 ans

à Henri Desgrange

Jacques Anquetil
(1957, 1961, 1962, 1963, 1964)

Maurice Garin (1903)

Bernard Hinault
(1978, 1979, 1981, 1982, 1985)

Maurice Garin (1903)

Lance Armstrong
(1999, 2000, 2001, 2002)

Maurice Garin (1903)

Maurice Garin (1903)

Maurice Garin (1903)

Miguel Indurain
(1991, 1992, 1993, 1994, 1995)

Maurice Garin (1903)

Eddy Merckx
(1969, 1970, 1971, 1972, 1974)

le TOUR de France

à Henri Desgrange

# Le Tour de France a 100 ans

Jacques Anquetil
(1957, 1961, 1962, 1963, 1964)

Maurice Garin (1903)

Bernard Hinault
(1978, 1979, 1981, 1982, 1985)

Maurice Garin (1903)

Lance Armstrong
(1999, 2000, 2001, 2002)

le TOUR de France

à Henri Desgrange

Le Tour de France a 100 ans

Jacques Anquetil
(1957, 1961, 1962, 1963, 1964)

Maurice Garin (1903)

Bernard Hinault
(1978, 1979, 1981, 1982, 1985)

Maurice Garin (1903)

Lance Armstrong
(1999, 2000, 2001, 2002)

le TOUR de France

à Henri Desgrange

Le Tour de France a 100 ans

Jacques Anquetil
(1957, 1961, 1962, 1963, 1964)

Maurice Garin (1903)

Bernard Hinault
(1978, 1979, 1981, 1982, 1985)

Maurice Garin (1903)

Lance Armstrong
(1999, 2000, 2001, 2002)

Maurice Garin (1903)

Maurice Garin (1903)

Maurice Garin (1903)

Miguel Indurain
(1991, 1992, 1993, 1994, 1995)

Eddy Merckx
(1969, 1970, 1971, 1972, 1974)

№ BF 60
Prix
Cote
Cat.

Destinées romanesques

RF Vidocq 0,50€

RF Claudine 0,50€

RF Esmeralda 0,50€

RF Nana 0,50€

RF Le comte de Monte-Cristo 0,50€

RF Gavroche 0,50€

Bloc 4,60€ dont 1,60€ reversés à la Croix-Rouge Française

1,60€ de don

451

N°2

LA FRANCE À VOIR

Portraits de Régions Portraits de Régions Portraits de Régions Portraits de Régions

RF 0,50€ LA POSTE 2003 Le château de Chenonceau

0,50€ RF Maison Alsacienne LA POSTE 2003

0,50€ Toits de Bourgogne RF LA POSTE 2003

RF 0,50€ LA POSTE 2003 Tour génoise Corse

L'Arc de Triomphe RF 0,50€ LA POSTE 2003

RF Mas Provençal 0,50€ LA POSTE 2003

0,50€ RF La pointe du Raz LA POSTE 2003

Le mont Blanc 0,50€ RF LA POSTE 2003

0,50€ RF Maison Basque LA POSTE 2003

0,50€ Le pont du Gard RF LA POSTE 2003

N°2

LA FRANCE À VOIR

Portraits de Régions Portraits de Régions Portraits de Régions Portraits de Régions

RF 0,50€ LA POSTE 2003 Le château de Chenonceau

0,50€ RF Maison Alsacienne LA POSTE 2003

0,50€ Toits de Bourgogne RF LA POSTE 2003

RF 0,50€ LA POSTE 2003 Tour génoise Corse

L'Arc de Triomphe RF 0,50€ LA POSTE 2003

RF Mas Provençal 0,50€ LA POSTE 2003

0,50€ RF La pointe du Raz LA POSTE 2003

Le mont Blanc 0,50€ RF LA POSTE 2003

0,50€ RF Maison Basque LA POSTE 2003

0,50€ Le pont du Gard RF LA POSTE 2003

N°2

LA FRANCE À VOIR

Portraits de Régions

RF 0,50€ Le château de Chenonceau

0,50€ RF Maison Alsacienne LA POSTE 2003

0,50€ Toits de Bourgogne RF

RF 0,50€ LA POSTE 2003

L'Arc de Triomphe

RF 0,50€ Mas Provençal LA POSTE 2003

0,50€ La pointe du Raz LA POSTE 2003

Le mont Blanc 0,50€ RF LA POSTE 2003

0,50€ Maison Basque RF LA POSTE 2003

RF 0,50€ Tour génoise Corse LA POSTE 2003

L'Arc de Triomphe RF 0,50€ LA POSTE 2003

0,50€ Le pont du Gard RF LA POSTE 2003

JARDINS DE FRANCE

LE SALON DU TIMBRE 2004

JARDIN DU LUXEMBOURG

1,90 €

PARC DES BUTTES-CHAUMONT

LA POSTE 2004

RF


RF
1,90 €
LA POSTE 2004
PARC DES BUTTES-CHAUMONT
JARDIN DU LUXEMBOURG
1,90 €
LE SALON DU TIMBRE 2004
JARDINS DE FRANCE

N° BF63
Prix
Cote
Cat.

Collection Jeunesse

FIN DE CHANTIER

VÉHICULE DE LIVRAISON — CHARBON — 0,30€ — RF — La Poste 2003

TRACTEUR — 0,20€ — RF — La Poste 2003

VÉHICULE DE POLICE — POLICE — 0,30€ — RF — La Poste 2003

VOITURE POSTALE — LA POSTE — 0,20€ — RF — La Poste 2003

VÉHICULE DE PREMIER SECOURS — 0,30€ — La Poste 2003 — RF

AUTOCAR — 0,20€ — RF — La Poste 2003

CAMION DE CHANTIER — 0,30€ — RF — La Poste 2003

CAMION À ÉCHELLE — 0,20€ — RF — La Poste 2003

AMBULANCE — 0,30€ — RF — La Poste 2003

AUTOBUS PARISIEN — 0,20€ — RF — La Poste 2003

PHILEX JEUNES 2003

UTILITAIRES & GRANDES ÉCHELLES

№ ~~BF64~~
Prix _____
Cote _____
Cat. _____

CAPITALES EUROPÉENNES

Luxembourg

Monument Dicks-Lentz

Citadelle Saint-Esprit

Dame en or

Armoiries du grand-duché

Cathédrale Notre-Dame

Statue équestre de Guillaume II

Palais grand-ducal

Pont Adolphe

0,50€

RF

LA POSTE 2003

BF 65 = BS1


CHANEL
0.50€
5
RF La Poste
Nº
Prix
Cote
Cat.

№ BF 67
Prix
Cote
Cat.

# Les couleurs de Marianne
## en Euros

0,70€ 0,90€ 0,58€ 0,75€ 1,11€ 1,90€

Les valeurs de la lettre

Bloc d'une valeur de
6,89 €

Les couleurs de Marianne
en Euros

0,70€ 0,90€ 0,58€ 0,75€ 1,11€ 1,90€

Les valeurs de la lettre

Bloc d'une valeur de
6,89 €


451
N°3
LA FRANCE À VIVRE
Portraits de Régions
La coutellerie
Le marché de Provence
Les vignobles du Beaujolais
Le pain
Coiffe madras
Les huîtres
La quiche lorraine
La course landaise
Le clafoutis
Le bagad
0,50€
RF
LA POSTE 2004
CLASSYVERT

N°3

LA FRANCE À VIVRE

Portraits de Régions Portraits de Régions Portraits de Régions Portraits de Régions

La coutellerie 0,50€

Le marché de Provence

Les vignobles du Beaujolais

Le pain 0,50€

0,50€

Les huîtres

N°3

LA FRANCE À VIVRE

Portraits de Régions Portraits de Régions Portraits de Régions Portraits de Régions

La coutellerie 0,50€

Le marché de Provence

Les vignobles du Beaujolais

Le pain 0,50€

0,50€

Les huîtres

N°3

LA FRANCE À VIVRE

Portraits de Régions Portraits de Régions Portraits de Régions Portraits de Régions

La coutellerie 0,50€

Le marché de Provence 0,50€

Les vignobles du Beaujolais 0,50€

Le pain 0,50€

0,50€ Coiffe madras

Les huîtres 0,50€

La quiche lorraine 0,50€

La course landaise 0,50€

Le clafoutis 0,50€

Le bagad 0,50€

N° RF69
Prix
Cote
Cat.

CLASSYVERT






Animaux de la ferme

La vache

0,50 € RF

Le baudet

0,75 € RF

La poule

RF 0,50 €

Le lapin

La Poste 2004

451

RF
LA POSTE 2004
1,90 €
JARDIN DES TUILERIES

RF
LA POSTE 2004
1,90 €
PARC FLORAL DE PARIS

LE SALON DU TIMBRE 2004

JARDINS DE FRANCE

RF
LA POSTE 2004
1,90 €
JARDIN DES TUILERIES

RF
LA POSTE 2004
1,90 €
PARC FLORAL DE PARIS

LE SALON DU TIMBRE 2004

JARDINS DE FRANCE