Cat. n° : 178
Cat. Cote : 4
Prix : 1966-1
★★ ⊙ ★

5 5
61 80

5 5
69 88

Cat. n° 179180
Cat. Cote : 25
Prix : 1967
2

5
70

5
79

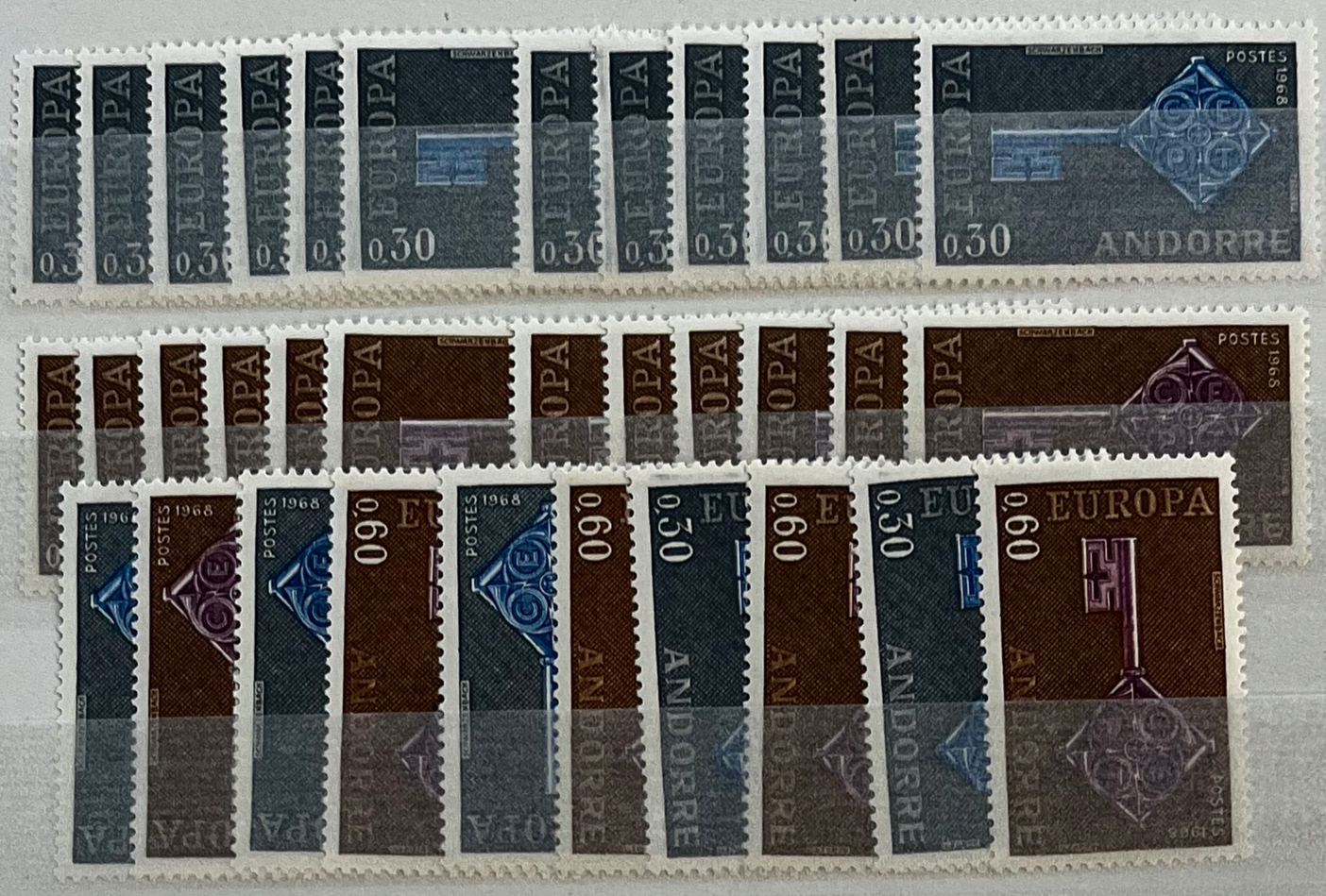

Cat. n° : 188/189
Cat. Cote : 35
Prix : 1968 _ 2

5
80

5
88

Cat. n° 194/95
Cat. Cote 40
Prix : 1964 - 2

5
89

5
97

Cat. n° : 202/03
Cat. Cote : 35
Prix : 1970-2

5
98

6
06

Cat. n° : 212/13
Cat. Cote : 50
Prix 1971. 2

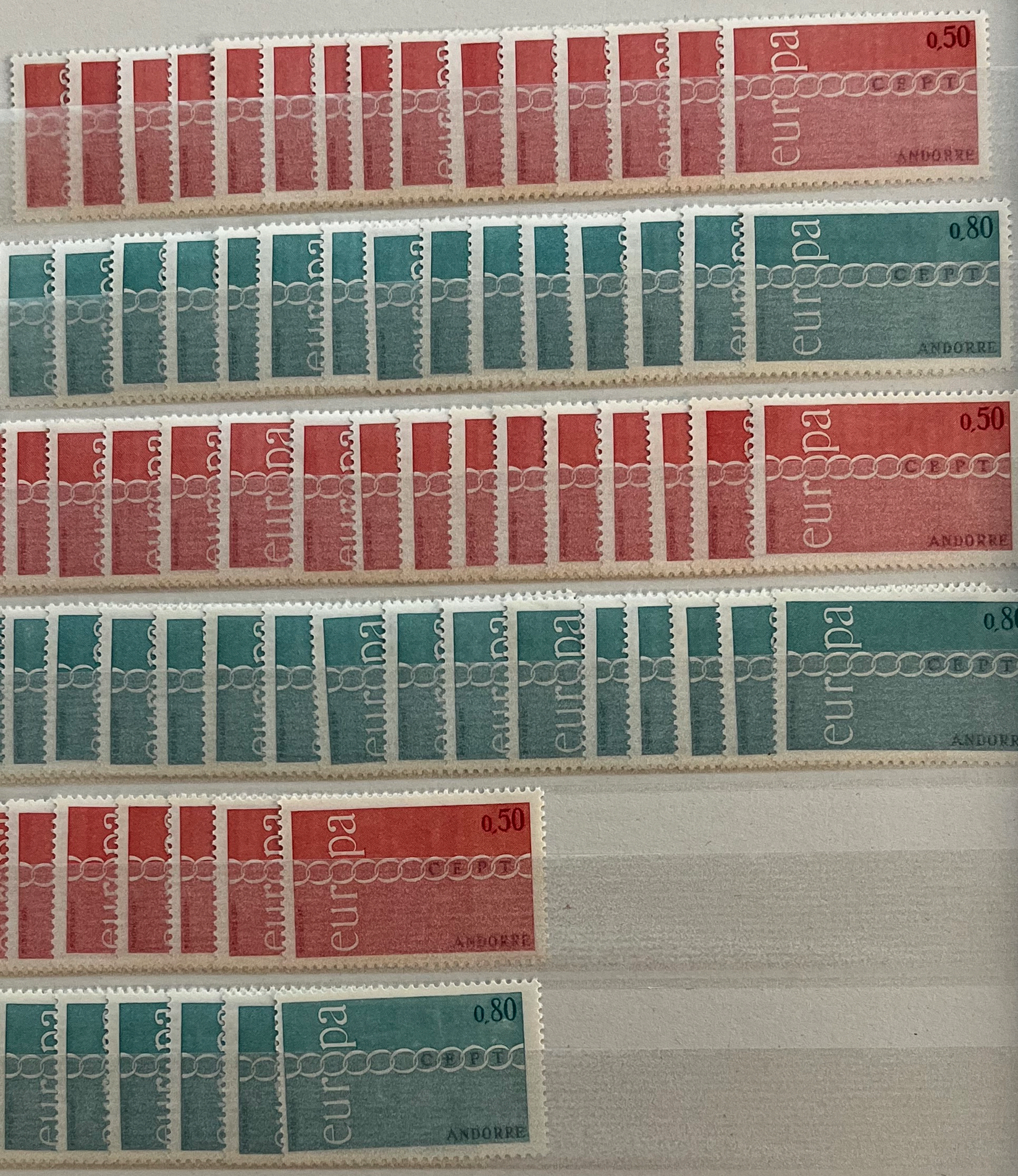

Cat. n°: 97118
Cat. Cote: 40
Prix: 1972

6 16

6 24

Cat. n° : 226/27
Cat. Cote : 40
Prix : 1973 - 2

6
25

EUROPA 0,50 EUROPA 0,50 EUROPA 0,50 EUROPA 0,50 EUROPA 0,50 EUROPA 0,50 EUROPA 0,50 EUROPA 0,50 EUROPA 0,50 EUROPA 0,50 EUROPA 0,50 EUROPA 0,50 EUROPA 0,50 EUROPA 0,50 ANDORRE POSTES 1973 CEPT

EUROPA 0,90 EUROPA 0,90 EUROPA 0,90 EUROPA 0,90 EUROPA 0,90 EUROPA 0,90 EUROPA 0,90 EUROPA 0,90 EUROPA 0,90 EUROPA 0,90 EUROPA 0,90 EUROPA 0,90 EUROPA 0,90 EUROPA 0,90 ANDORRE POSTES 1973 CEPT

EUROPA 0,50 EUROPA 0,50 EUROPA 0,50 EUROPA 0,50 EUROPA 0,50 EUROPA 0,50 EUROPA 0,50 EUROPA 0,50 EUROPA 0,50 EUROPA 0,50 EUROPA 0,50 EUROPA 0,50 EUROPA 0,50 EUROPA 0,50 ANDORRE POSTES 1973 CEPT

EUROPA 0,90 EUROPA 0,90 EUROPA 0,90 EUROPA 0,90 EUROPA 0,90 EUROPA 0,90 EUROPA 0,90 EUROPA 0,90 EUROPA 0,90 EUROPA 0,90 EUROPA 0,90 EUROPA 0,90 EUROPA 0,90 EUROPA 0,90 ANDORRE POSTES 1973 CEPT

EUROPA 0,50 EUROPA 0,50 EUROPA 0,50 EUROPA 0,50 ANDORRE POSTES 1973 CEPT

EUROPA 0,90 EUROPA 0,90 EUROPA 0,90 EUROPA 0,90 ANDORRE POSTES 1973 CEPT

ANDORRE POSTES 1973 CEPT EUROPA 0,90 ANDORRE POSTES 1973 CEPT EUROPA 0,90 ANDORRE POSTES 1973 CEPT EUROPA 0,90 ANDORRE POSTES 1973 CEPT EUROPA 0,90 ANDORRE POSTES 1973 CEPT EUROPA 0,90

4507

ANDORRE POSTES 1973 CEPT EUROPA 0,50 ANDORRE POSTES 1973 CEPT EUROPA 0,50 ANDORRE POSTES 1973 CEPT EUROPA 0,50 ANDORRE POSTES 1973 CEPT EUROPA 0,50 ANDORRE POSTES 1973 CEPT EUROPA 0,50

6
33

Cat. n° : L37/38
Cat. Cote : 55
Prix : 1974 - 2

6
34

6
42

Cat. n° : 243144
Cat. Cote : 18.50
Prix : 1975-2

6
43

6
51

Cat. n° : 253/54
Cat. Cote : 14
Prix : 1976_2

6
52

6
59
A

Cat. nº : 261/62
Cat. Cote : 22
Prix 1977 2
** ⊙ *

6
60

EUROPA 1,00 — ANDORRE ANDORRA — EGLISE SANT JOAN DE CASELLES

EUROPA 1,40 — ANDORRE ANDORRA — CHÂTEAU DE SANT VICENS

6
62

Cat. n° : 269170
Cat. Cote : 25
Prix : 1978 2

6
63

6
71

Cat. n° 27617
Cat. Cote 12
Prix 1979 c

6
72

D'ANDORRA
PRINCIPAT D'ANDORRA
1,70
EDIFICI DE L'ANTIGA POSTA FRANCESA
POSTES 1979
1,20
DISSENY DEL CORREU FRANCES

6975

6
79

Cat. n° : 284/85
Cat. Cote : 6,50
Prix : 1980 2
★★ ⊙ ★

6
80

6
88

Cat. n° : 191193
Cat. Cote : 4,50
Prix : 1981. 2

6
89

PRINCIPAT d'ANDORRA 1,40 POSTES 1981
EUROPA BALL DE L'OSSA Encamp

PRINCIPAT D'ANDORRA 2,00 POSTES 1981
EUROPA EL CONTRABUS . Andorra la Vella

PRINCIPAT d'ANDORRA 1,40 POSTES 1981
EUROPA BALL DE L'OSSA Encamp

PRINCIPAT D'ANDORRA 2,00 POSTES 1981
EUROPA EL CONTRABUS . Andorra la Vella

PRINCIPAT d'ANDORRA 1,40 POSTES 1981
EUROPA BALL DE L'OSSA Encamp

PRINCIPAT d'ANDORRA 1,40 POSTES 1981
EUROPA BALL DE L'OSSA Encamp

PRINCIPAT D'ANDORRA 2,00 POSTES 1981
EUROPA EL CONTRABUS . Andorra la Vella

PRINCIPAT D'ANDORRA 2,00 POSTES 1981
EUROPA EL CONTRABUS . Andorra la Vella

6
97

Cat. n° : 300/01
Cat. Cote : 8,50
Prix : 1982

Cat. n° : 3131.14
Cat. Cote : 5
Prix : 1983 L
★★ ◉ ★

7
07

7 15

Cat. n° : 329/30
Cat. Cote : 15
Prix : 1984 c
★★ ◉ ★

7
16

7
24

Cat. n°: 339/40
Cat. Cote : 20
Prix : 1985 L
★★ ⊙ ★

7
25

EUROPA
LE VAL D'ANDORRE
Opéra Comique en 3 actes.
Paroles de M^r de St. Georges,
MUSIQUE DE F. HALÉVY
PIANO-CHANT arrangé par
2,10
3,00
PRINCIPAT D'ANDORRA

337

Cat. n° : 348/149
Cat. Cote : 9
Prix : 1986 2
★★ ⊙ ★

7
34

7
42

7
43

Cat. n° : 358/59
Cat. Cote : 28
Prix : 1987 c

7
51

Cat. n° : 36 1/70
Cat. Cote : 13
Prix : 1988 ,-
★★ ⊙ ★

7
52

7
60

Cat. n° : 378/379
Cat. Cote : 10
Prix : 1989 c

Cat. n° : 588189
Cat. Cote : 16
Prix : 1990

7
70

7
78

Cat. n° : 402/03
Cat. Cote : 24
Prix : 1991
★★ ◉ ★

EUROPA ★ 2,50 LA POSTE 1991 PRINCIPAT D'ANDORRA SATÈL·LIT DE TELEVISIÓ DIRECTA

PRINCIPAT D'ANDORRA EUROPA LA POSTE 1991 3,50 OBSERVATORI ASTRONÒMIC

Cat. n° : 416/17
Cat. Cote : 18
Prix : 1992

7
88

7
96

Cat. n° : 430/31
Cat. Cote : 4,50
Prix : 1993

★★ ⦿ ★

7
97

8
05

Cat. n° : 444/45
Cat. Cote : 5
Prix : 1994

8
06

8
14