



**HOTELES**

Período 01.10.1925 a 31.10.1953



Fotocopia reducida del dorso del sobre de los HILTON Hotels en TEXAS



Carta enviada desde el "HILTON Hotel" de LUBBROCK (TEXAS) el 19 de Diciembre de 1933 a BASEL (BS), a donde llegó el 30 de Diciembre. Franqueada con 6 centavos (2 sellos de 3 c. (Y. 322)), cuando solo se necesitaban 5 centavos para las cartas de hasta 20 gramos de peso.

41



CALIFORNIA



HOTELES

Periodo 01.10.1907 a 30.09.1925

As



Carta certificada enviada desde el " Brooklyn Hotel " de PETALUMA (CALIFORNIA) el 4 de Diciembre de 1920 a BELLINZONA (TI), via NEW YORK (10 de Diciembre) (matasellos de salida y de paso por NEW YORK al dorso). Franqueada correctamente con 15 centavos (5 c. la carta de hasta 20 gramos de peso y 10 c. del certificado), con el sello de 15 c. (Y. 190 A).

As



Carta enviada desde el " Brooklyn Hotel " de PETULEMA (CALIFORNIA) el 26 de Febrero de 1911 a GIUBIASCO (TI), a donde llegó el 13 de Marzo, via CARENA (13 de Marzo). Franqueado correctamente con 5 centavos (tarifa para cartas de hasta 20 gramos de peso), con 1 sello de 1 c. (Y. 167) y de 2 de 2 c. (Y. 168).

42



WISCONSIN



**HOTELES**

**Periodo 01.10.1907 a 30.09.1925**

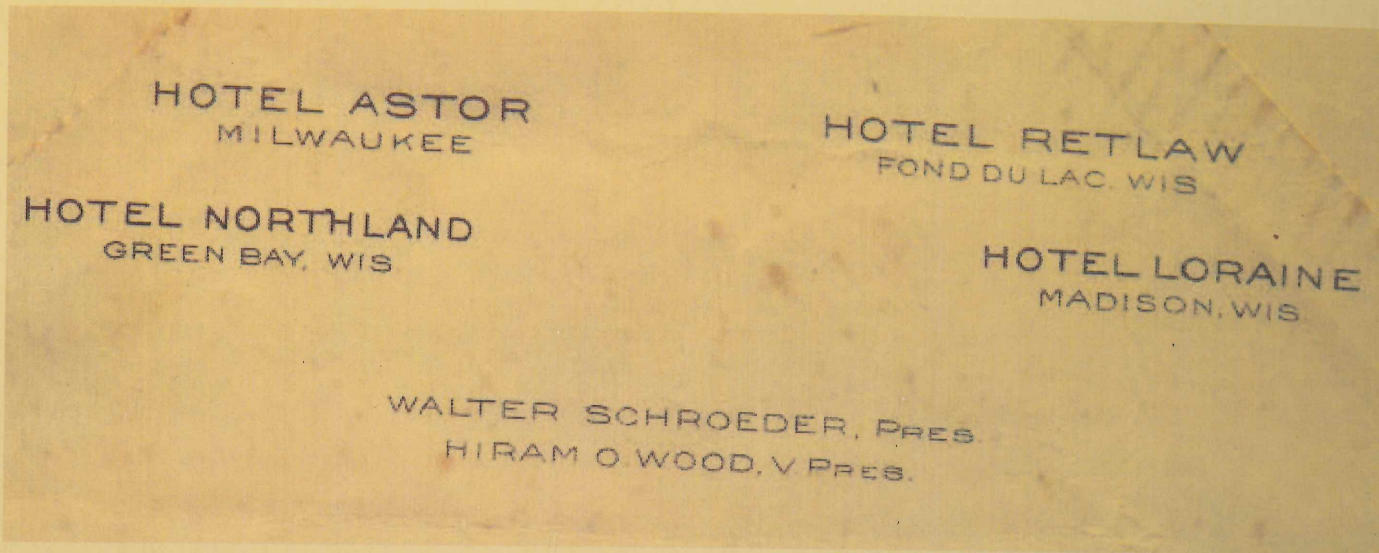

Fotocopia aumentada de parte del dorso, donde vienen los otros 4 hotesles de la compañía hotelera en WISCONSIN y los nombres de Presidente y del Vicepresidente de la Compañía.



Carta enviada desde el "Hotel WISCONSIN" de MILWAUKEE (WISCONSIN) el 3 de Septiembre de 1925 a THUN (BE). Franqueo correcto de 5 centavos para cartas de hasta 20 gramos de peso, a base de 1 sello de 1 c. (Y. 253) y de 2 de 2 c. ((Y. 254) e (Y. 229 A).

43

HOTELES

Período 01.10.1907 a 30.09.1925



Fotocopia reducida de la foto del Hotel Manhattan que aparece en la postal



**HOTELES**

Periodo 01.10.1907 a 30.09.1925

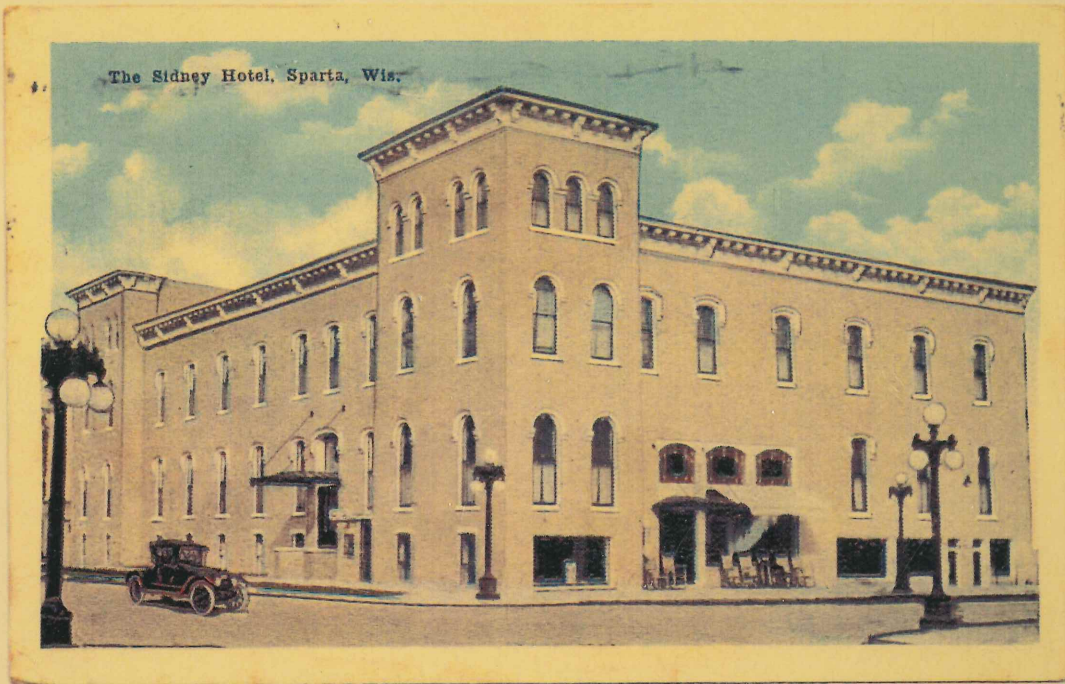

Fotocopia reducida de la postal con la foto del "Sidney Hotel" en SPARTA (WISCONSIN)

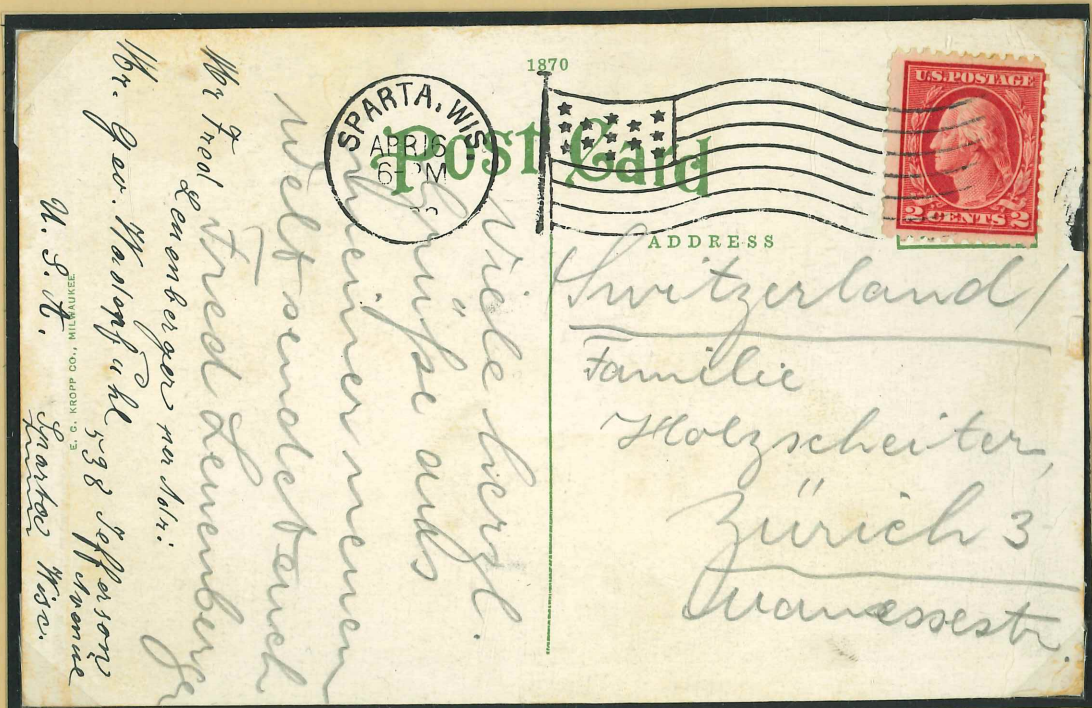

Tarjeta postal enviada desde el "Sidney Hotel" de SPARTA (WISCONSIN) el 16 de Abril de 1912 a ZÜRICH (ZH). Franqueo correcto de 2 centavos para postales, a base del sello de 2 c. (Y. 200 A).

Hotel Lincoln

1816 No. CLARK STREET  
CHICAGO

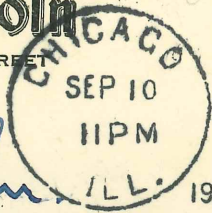

*Mr. med. Hans Spörri*

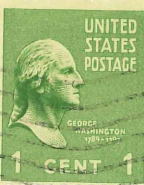
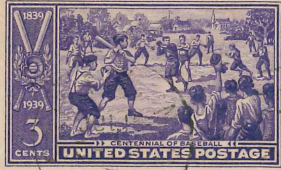

*Herrn*

A. ROHR-BRODMANN

LENZBURG  
SEONERSTRASSE

SWITZERLAND.

Ao

E

LINDNER 1934  
Made in Germany



Monsieur Karl Schwyder

Emmet Baden

Switzerland

(Canton Sargovie)

A.



**HOTEL CREST**  
ABSOLUTELY FIREPROOF  
DENVER, COLO.

Herrn v. Aufsand.

A.



Mr. Ernst Kiefer, editor  
(Verlag)

Biel

Et. Bon

Switzerland

RETURN IN FIVE DAYS TO



JOIN \_\_\_\_\_

Mr. Ernst Krieger

Vernoy

Biel (Ch. Bern)

Schweizerland.

Herren und Damen  
Swiss Committee.

A.

Hotel Commodore, New York



BROWN BROS.

10781-53

HOTEL PENNSYLVANIA, NEW YORK

ROTARY PHOTO, E.C.

Made in Germany

LINDNER AG