FRANCE

FRANCE

1849-50. — Cérès. Papier teinté.



1852. — Effigie du Président Louis Napoléon à gauche. Papier teinté. Légende : RÉPUB. FRANC.



1853-60. — Effigie de Napoléon III. Légende : EMPIRE FRANC.







1862. — Id. Dentelés 14 × 13½.



FRANCE

1863-71. — Effigie laurée. Papier teinté. Dentelés 14 × 13½.



25 26 26a 27 28 29 30 31 31a



32 33 Cé émission 32a

1871. — Timb. de 1863 surch.

1870-71. — Cérès. Dentelés 14 × 13½.

1871. — Type de 1862. D. 14 × 13½.



36 37 37a 38 38a 38 b

35 Avril 14 1871

1870. — Cérès. Émission de Bordeaux. Papier teinté. Lithographiés.



39 40 41 41 42 43 43 a



I 45 N sg. fente II III 46 ligne blanche ombrée des cheveux



47 48 49 Rose

1871-75. — Type de 1849-50. Grands chiffres dans les angles inférieurs. Papier teinté. Dentelés 14 × 13½.



50 50 c 51 52 53

CARTE POSTALE

destinée à circuler à découvert en France et en Algérie,
de bureau à bureau.
PRIX : **15** CENTIMES.
(Loi du 20 Décembre 1872.)

Mr Seignobos

Lamastre

dép^t de

L'adresse seule doit être mise de ce côté de la carte.
L'autre côté est réservé à la correspondance.

Lorsque la carte est à destination d'une ville, indiquer très-exactement la rue et le numéro de la maison.
Quand elle est destinée pour une commune rurale, indiquer le nom du bureau de poste qui la dessert.

RENSEIGNEMENTS FOURNIS A L'EXPÉDITEUR SUR LE SORT D'UN OBJET CHARGÉ OU RECOMMANDÉ.

M (*) Chambon Prosper

rue Place de la Mairie n°

à Lamastre

département de l'Ardèche

(*) L'expéditeur de l'objet est invité à s'adresser au Directeur des Postes de son département pour les réclamations ou les demandes de renseignements supplémentaires qu'il pourrait avoir à former après la réception du présent avis.

CARTE POSTALE

destinée à circuler à découvert en France et en Algérie,
dans l'intérieur d'une même ville
ou dans la circonscription du même bureau.
PRIX : **10** CENTIMES.
(Loi du 20 Décembre 1872.)

Monsieur Seignobos
Représentant du Peuple
1 Place Goslin

L'adresse seule doit être mise de ce côté de la carte.
L'autre côté est réservé à la correspondance.

Lorsque la carte est à destination d'une ville, indiquer très-exactement la rue et le numéro de la maison.

FRANCE

1871-75. — Id.

Gros chiffres dans le bas.

Petits chiffres dans le bas.



54 55 56 57 58 58 a 58 b 59 a 60

1876-77. — Groupe allégorique. Type I. Dentelés 14 × 13½.



61 65



66 70 70 a 72

Type II.



74 75 75 b 75 a 76 77



78 79 80 81 82

1877-80. — Id. Type II.

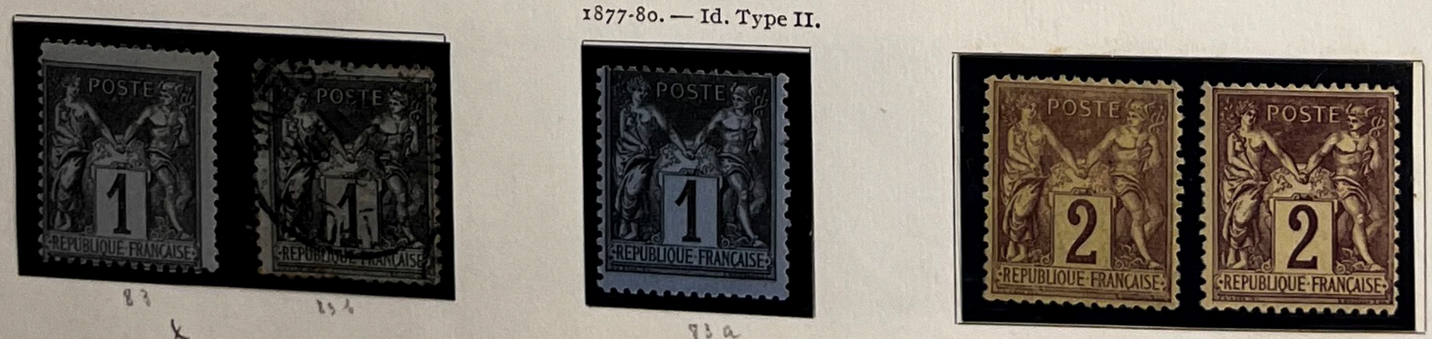

83 83 b 83 a

FRANCE

1877-80. — Id.



86 69 x 87 x x 77 x 89 x



90 (x) 90 x 91 92 93a 93 94 x

90a x 90a 95 95a 94 S — 97a

1884-90. — Id. Type II.



95 x 97 x 98 x 99 x

1892. — Id. Type II. Papier quadrillé.



99a 101 x 104

1898-1900. — Type de 1876. Dentelés 14 × 13½.

I



102 x 103 x 104 x 105

II



106 x

FRANCE

1900. — Motifs allégoriques. Dentelés 14 × 13½.





Type I.



Type II.



Type L.-O. Merson.





1902. — Type de 1900 retouché. Dentelés 14 × 13½.



FRANCE

1903. — Semeuse avec soleil et ligne d'horizon. Dentelés 14 × 13½.



123 130 131 132 133

1906-20. — Semeuse camée sur fond plein. Dentelés 14 × 13½.

Avec sol.



134 134 b

Sans sol.



135 135 a 135 a

Type retouché.



137 137 a 137 b 138 a 138 b 138 c 138



139 140 141 142

Type de 1900.



143





FRANCE

1914. — Timbre de 1906 surchargé.



146

1914. — Nouveau type. Dentelé 14 × 13½.



147

1917-19. — Timbres pour les Orphelins de la guerre. Sujets divers. Dentelé 13½-14.



150 148 149 151



153 154 155

1918. — Croix-Rouge. Dentelé 14 × 13½.



156

1919. — Timbre de 1900 surchargé.



1921. — Types de 1903-06. Dentelés 14 × 13½.



1922. — Timbres des Orphelins de 1917 avec nouvelle valeur en surcharge et deux traits sur la seconde valeur.



165



168

FRANCE

1923-26. — Effigie de Pasteur. Dentelés 14 × 13½.





1923. — Timbre de 1900 avec
CONGRÈS PHILATÉLIQUE DE BORDEAUX 1923 en surcharge.



1924. — Timbres commémoratifs des Jeux Olympiques. Sujets divers. Dentelés 14-13½.









1924-26. — Dentelés 14 × 13½.

Type Blanc.

Semeuse sans sol.









FRANCE

1924-26. — Id. Semeuse sur fond ligné.



Type L.-O. Merson.





Effigie de Ronsard.





Timbres émis à l'occasion de l'Exposition internationale des Arts Décoratifs. Sujets divers.















1926-27. — Timbres de 1906-26 surchargés.







FRANCE

1926-27. — Id.



224 226 224

1926-27. — Types de 1917 (Orphelins). Dentelés 13½-14.



229 230 232

1927-30. — Types précédents. Dentelés 14 × 13½.

Type Blanc.



233

Semeuse sur fond ligné.



234

Semeuse sur fond plein.



235 241 242 239 242

1927. — Effigies de Lafayette et de Washington.
Dentelé 14 × 13½.



2421

1927. — Effigie de Berthelot.
Dentelé 14 × 13½.



1927. — Effigies de Lafayette et de Washington.
Dentelé 14 × 13½.



FRANCE

1927. — Types précédents avec « Caisse d'amortissement » ou C A et valeur en surcharge. Dentelés 14 × 13½.

Semeuse sur fond plein.



Semeuse sur fond plein.



Effigie de Pasteur.



1928. — Types de 1927 (Caisse d'Amortissement) avec les mêmes surcharges. Dentelés 14 × 13½.

1928. — Légende : CAISSE D'AMORTISSEMENT. Dentelé 13½.

1929. — Types de 1927 (Caisse d'amortissement) avec les mêmes surcharges. Dentelés 14 × 13½.



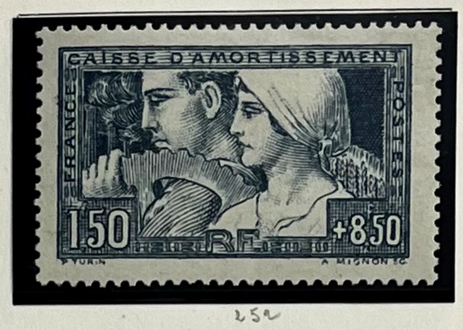



1930. — Légende : LE SOURIRE DE REIMS. Dent. 13.

1929.—Jeanne d'Arc à cheval. Dent. 14 × 13½.

1929. — Timbre de 1906-20 surchargé.







1929-32. — Sujets divers. Gravés.

Pont du Gard.



Cathédrale de Reims. D. 13.



I



II

Pont du Gard. Dentelé 11.



Mont Saint-Michel.



I



II

Port de la Rochelle.



III



III

Arc de Triomphe.



1930. — Timbres de 1923-24 avec CONGRÈS DU B. I. T. 1930 en surcharge.

Semeuse sur fond ligné.



Effigie de Pasteur.



1929.—T.comm.du centenaire de la conquête de l'Algérie. Dent. 14 × 13½.



FRANCE

1930. — Types anciens avec les surcharges de 1927 (Caisse d'amortissement). Dent. 14 × 13½.



264

1951. — Légende : CAISSE D'AMORTISSEMENT. Gravé. Dent. 13.



269

1930-31. — Timbres commémoratifs de l'Exposition Coloniale de Paris.

Dentelés 14 × 13½.



270 271

Dentelé 13½.



274

Dentelés 14 × 13½.



272 273

1931. — Types anciens avec les surcharges de 1927 (Caisse d'Amortissement). Dent. 14 × 13½.



275 277

1932-37. — Semeuse sur fond plein. Dent. 14 × 13½.



277a 277b 278 278a 278b 279 279A

1932-33. — Allégorie de la Paix. Dentelés 14 × 13½.



280 281 282 284 284a 285



285 287

FRANCE

1933. — Le Puy en Velay. Dentelé 13.



N AB



XX 450 XX



N 5.g.

1933. — Dentelés 14 × 13½.

1934. — Colombe. Dent. 14 × 13½.



294 2.B

XX

A. Briand. P. Doumer. V. Hugo.



291 20 292 293

XX

1934. — Effigie de Jacquard. Dent. 14 × 13.



295

1934. — Effigie de Jacques Cartier. Dent. 13.



296

1934. — Timbre au type Paix surchargé.



294

1934. — Effigie de Jacques Cartier. Dent. 13.



297

1935. — « Normandie ». Dentelé 13.



299 1.B

1936. — « Normandie ». Dentelé 13.



300 1.B

XX

1935. — Rivière bretonne. Dent. 13.



301 1.B

XX

1935. — St-Trophime d'Arles. Dent. 13.



302

1935. — Effigie de Delessert. Dent. 13.

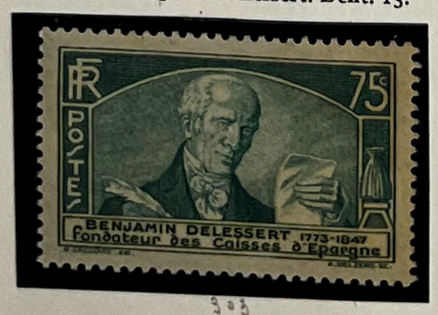

303

1935. — Victor Hugo. Dent. 14 × 13.

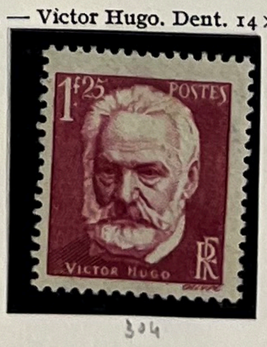

304

1935. — Richelieu. Dent. 13.



305

FRANCE

1935. — J. Callot. D. 14 × 13½.



306

1936. — Emis au profit des réfugiés politiques. Dent. 13.



309

XX

1935. — Emis au profit des chômeurs intellectuels. Dentelés 13.

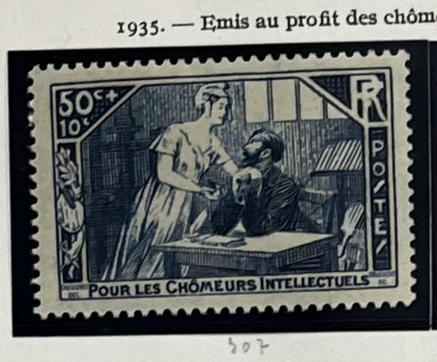

307



308

XX

1936. — Ampère. Dent. 13.



310

1936. — Dentelés 13.

Le moulin de Daudet.



311

XX

Enfants des chômeurs.



Pilâtre de Rozier.



XX

Rouget de Lisle.



La Marseillaise.



313

XX

1936. — Commémoratifs de l'inauguration du monument canadien de Vimy. Dentelés 13.





316

XX

XX

1936. — Commémoratifs de la mort de Jaurès. Dentelés 13.





319

1936. — Commémoratifs de la 100e traversée aérienne de l'Atlantique Sud. Dentelés 13.

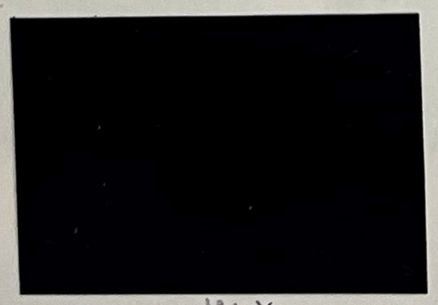

321

XX



320

XX

1936. — Emis en faveur de la Paix. Dent. 12.



324

1936. — Timbres de propagande pour l'Exposition internationale de Paris 1937. Sujets divers. Dentelés 14 × 13½.



322

XX

323





322

XX

327

XX



326

325

FRANCE

1936. — Timbre de 1935 (chômeurs intellectuels) surchargé.



329 XX

1936. — Emis au profit des chômeurs intellectuels. Dentelés 13.

Jacques Callot — Hector Berlioz — Victor Hugo — Louis Pasteur.

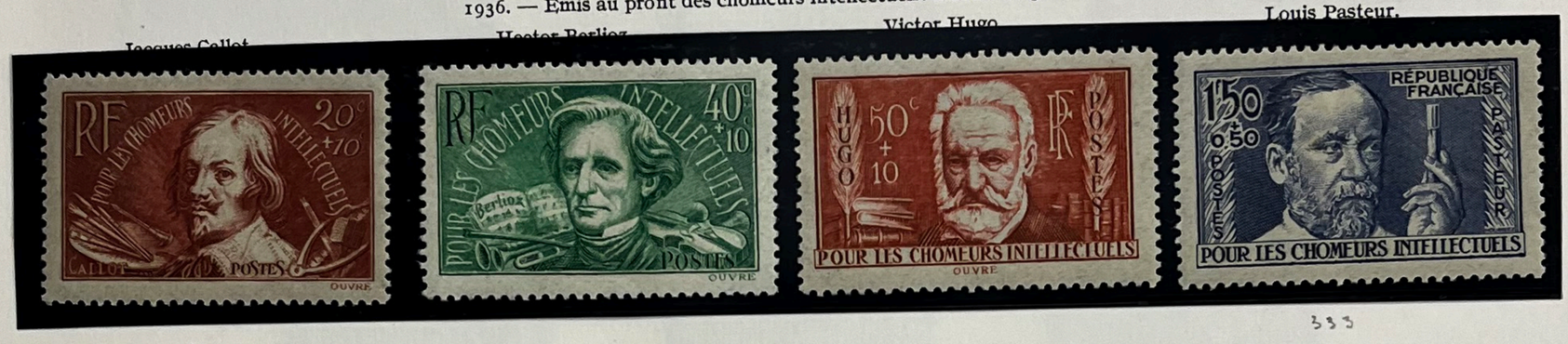

330 — 333

XX

1937. — Effigie de Corneille. Dentelé 13.



335

1937. — Commémoratif du championnat de ski. Dentelé 13.



334

1937. — Timbre de propagande pour l'Exposition internationale de Paris. Dentelé 13.



336

XX

1937. — Emis en souvenir de l'aviateur Mermoz. Dentelés 13.



337

XF.



338.

XX

1937. — Emis au profit des chômeurs intellectuels. Dentelés 13.

Anatole France.



343

XX

Rodin.



344

1937. — Commémoratifs du 13e congrès des chemins de fer. Dentelés 13.



339 — 340

XX — XX

1937. — Effigie de Descartes. Dentelés 13.



341 — 342

XX — XX

FRANCE

1937. — Emis au profit des œuvres sociales et sportives des P. T. T. Dentelés 13.





345 XX



347 XX

345 XX

1937. — Emis au profit des réfugiés politiques. Type de 1936. Dentelé 13.



352 XX

1937. — Victoire de Samothrace. Dentelés 13.



354



353

1937. — Buste de Pierre Loti. Dentelé 13.



353 XX

1937. — Légende : POUR SAUVER LA RACE. Dent. 13.



356 XX

1937. — Commémoratif du 150e anniversaire de la Constitution des États-Unis d'Amérique. Dent. 13.



357

1937. — Col de l'Iseran. Dentelé 13.



354 XX

1937. — Timbre de 1932-33 surch.



359

1937. — Semeuse. Dentelés 14 × 13½.



360 360 a 361

XX



352

XX

FRANCE

1937-39. — Dentelés 14 × 13½.

Type Paix.



363 xx 364 xx 365 xx 388



369 370 371

1938-41. — Type Cérès. Dentelés 14 × 13½.



372 375 a 376

1938-39. — Dentelés 13.

Charcot.



377 377 a

Versailles.



378

Gambetta.



379

1938. — Emis au profit des Chômeurs intellectuels. Types de 1936-37. Dentelés 13.

A. France.



380

J. Callot.

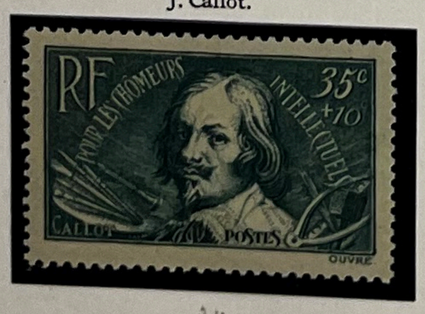

381

Berlioz.



382

FRANCE

1938. — Emis au profit des Chômeurs intellectuels. Types de 1936-37. Dentelés 13.

V. Hugo. Rodin. Pasteur.



383

1938. — Emis au profit du monument à la gloire de l'Infanterie française. Dent. 13.

385



386 387

1938. — Dentelés 13.

Champenoise Mineurs.

Arc de Triomphe d'Orange. Château des papes, Avignon.



389 388 390 391

Vincennes.

Carcassonne. St-Malo.



392 393 394

1938. — Monument au Service de Santé Militaire.
Dentelé 13.



XX

FRANCE

1938. — Dentelés 13.

Football.



396

La Fontaine.



397

Ader.



398

1940. — Ader. Papier épais.

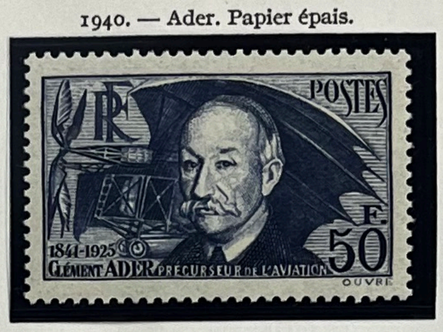

398 a

Cathédrale de Reims.



399

Commémoratif de la visite des Souverains anglais.



400

Pierre et Marie Curie.



402

Arc de Triomphe.



403

Emis au profit des Français rapatriés d'Espagne.



401

1938-40. — Mercure. Dentelés 14 × 13½.



404



414 414a 414b



415 416 416a

FRANCE

1938-39. — Dentelés 13.

Emis au profit des œuvres sociales en faveur des étudiants.



417

La radio aux aveugles.



418

Pour sauver la race.



419

L. Trulin.



420

1939. — Dentelés 14 × 13½.

Génie militaire. Dentelé 13.



423

Cézanne.

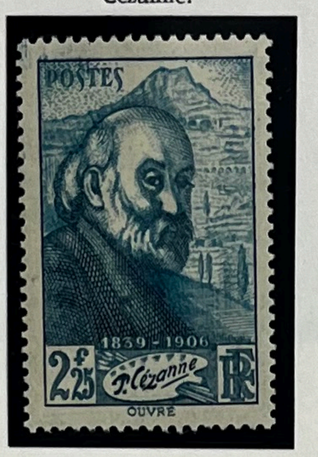

421

Croix-Rouge.



422

Emis au profit des orphelins des P. T. T. Dentelé 13.



424

1939. — Dentelés 13.

Le « Clémenceau ».



425

Exposition de New-York.



426

Niepce et Daguerre.



427

Aide aux Enfants des Chômeurs.



428

Exposition de Liége.



430

Tour Eiffel.



429

1939-40. — Iris. Dent. 14 × 13½.



431









433

FRANCE

1939. — Dentelés 13.

Claude Debussy.

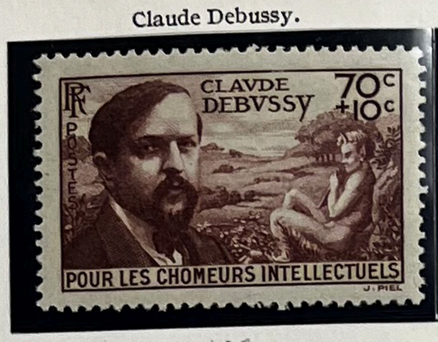

437

Balzac.



Claude Bernard.



439

Puvis de Chavannes.



436

Pour la Natalité.



440

Grégoire de Tours.



442

Cathédrale de Strasbourg.



443

La Lettre, de Fragonard.



446

Serment du Jeu de Paume.



444

23e anniversaire de la victoire de Verdun.



445

Aux marins perdus en mer.



447

Château de Pau.



449

Languedoc.



448

Pont de la Guillotière.



450

1940. — Dentelés 13.

Pour nos Soldats.



451



Pour la France d'Outre-mer.



Pour les œuvres de la guerre.
Maréchal Joffre.



454

FRANCE

1940. — Pour les œuvres de la Guerre. Dentelés 13.
Maréchal Foch.



Maréchal Galliéni.

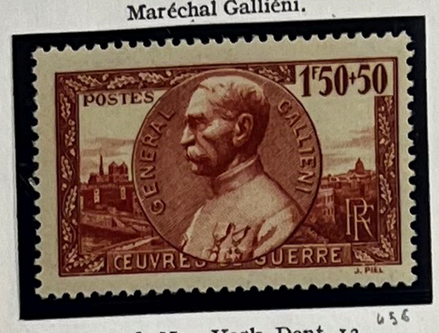

456

Paysanne française.



455 1940. — Pour les blessés. Croix-rouge en surcharge. Dentelés 13. 457

1940. — Exposition de New-York. Dent. 13.



458





460

1940. — Pour les victimes de la guerre. Dentelé 13.

1940. — Guynemer.
Dentelé 13.



1940. — Emis au profit des Chômeurs intellectuels. Types de 1939. Dentelés 13.

Claude Debussy.

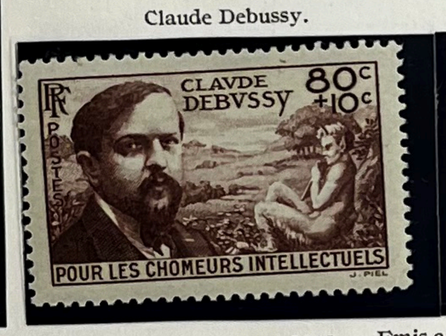

Balzac.

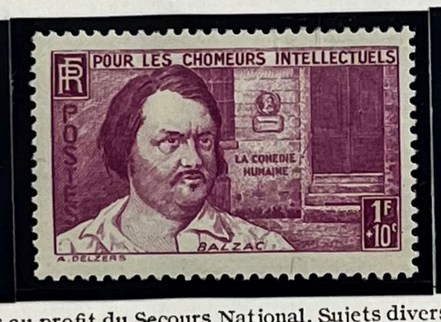

Claude Bernard.





465

1940. — Emis au profit du Secours National. Sujets divers. Dentelés 13.

461 462 464









1940. — Pour les prisonniers de guerre. Dentelé 13. 466

1940-41. — Maréchal Pétain. Dentelés 13.

469 1940. — Pour les prisonniers de guerre. Dentelé 13.







474 470 473 475

1940-41. — Timbres de 1932-38 avec nouvelle valeur en surcharge.

Semeuse.



Type Paix.



Mercure.



476 478 480 477

XX

FRANCE

1940-41. — Timbres de 1932-38 (Suite).

Type Paix.



481 485

Type Cérès.



488

Vues et types divers.



485 490 492 491

1941. — Dentelé 13.

Eff. du Maréchal Pétain. Surchargé.



Ader surchargé



493

1941.— Mistral. Dent. 14 × 13.



495

1941. — Dentelés 13.

Contre le Cancer.



496

Secours national.



Hôtel-Dieu de Beaune.



500

Angers.



499 499a

Aigues-Mortes.



501



501a

Au profit de la Société des œuvres de mer.

Paquebot Pasteur surchargé.

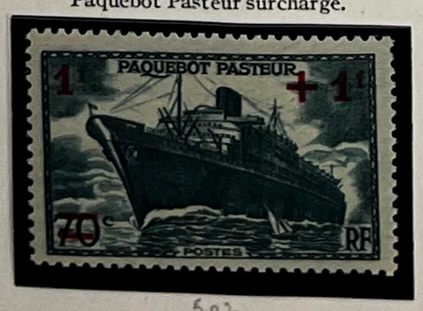

502



504

Pour la France d'outre-mer.



503

FRANCE

1941-42. — Effigie du Maréchal Pétain. Dentelés 14 × 13½.



505 X





515



516 521

Dentelés 14 × 13.



521a 521b 521d 522 523

Dentelé 13.



526

FRANCE

1941. — Armoiries des villes de France (1re série). Dentelés 14 × 13.



526



537

1942. — Dentelé 13.
Hôtel-Dieu de Beaune.



1942. — Type Mercure.
Dentelé 14 × 13½.



1942. — Dentelé 13.
Pour les œuvres de l'Air.



540

1942. — Dentelés 13.

La Pérouse.



Chabrier.



Quinzaine Impériale.



1942. — Massenet. D. 14 × 13.



Jean de Vienne.



FRANCE

1942. — Type Mercure modifié. Légende : POSTES FRANÇAISES. Dentelés 14 × 13½.



545 549

1942. — Effigie de Stendhal. Dent. 13.



550

1942. — Timbre de 1941-42 surchargé.



552

1942. — Effigie de Blondel. Dent. 13.



551

1942. — Armoiries des villes de France (2e série). Dentelés 14 × 13.



553

1942. — Pour la Légion tricolore. Dentelés 13.



565 566

FRANCE



Mademoiselle Henriette Chambron

Elève au Lycée de Jeunes Filles

Tournon

ardèche

R LAMASTRE 616



Madame Coste

18 Rue Bugeaud

Lyon

R LAMASTRE 213

FRANCE

1942. — Le Beffroi d'Arras. Dentelé 13.



567

1943. — Effigie du Maréchal Pétain. Dentelés 13.



1943. — Armoiries des provinces françaises. Dent. 14 × 13½.



572



573





575

1943. — Lavoisier. Dent. 14 × 13½.



584

1943. — Emis au profit du Secours national. Dentelés 13.



576

583

1943. — Dentelés 13.

Secours national.



584

Famille du Prisonnier.



585

Paysage du Dauphiné.



582

5e centenaire de l'Hôtel-Dieu de Beaune.



583

Famille du Prisonnier.



586

1943. — Célébrités du XVIe siècle. Dentelés 13.

Montaigne. F. Clouet. A. Paré. Bayard. Sully. Henri IV.



587

FRANCE

1943. — Costumes régionaux. Dentelés 13.



593 594

1944. — Tourville. Dent. 13.



600

1944. — Branly. Dent. 14×13.



599

1944. — Gounod. Dent, 14×13½.



601

1944. — Armoiries des provinces françaises. Dentelés 14×13½.



602 603

1944. — Commémoratifs du 88e anniversaire du Maréchal Pétain. Dentelés 13.



604



606



608

1944. — Commémoratif du centenaire de la création du service postal ambulant. Dent. 13.



609

1944. — Château de Chenonceaux. Dent. 13.



610 611

FRANCE

1944. — Célébrités du XVIIe siècle. Dentelés 13.

Molière. Mansart. Pascal. Condé. Colbert. Louis XIV.



1944. — Comm. du centenaire des lignes Paris-Orléans et Paris-Rouen. Dent. 13.



1944. — Claude Chappe. Dent. 14 × 13.



1944. — Arc de Triomphe. Dentelés 11.





1944. — Coq gaulois ou République laurée. Dentelés 12.





FRANCE

1944. — Coq gaulois ou République laurée. Dentelés 12.





1944. — Iris. Dentelés 14 × 13½.



1944. — Timbres de 1942 (Mercure) avec RF en surcharge.



1944. — Cathédrales de France. Dentelés 13.



1944. — Bugeaud. Dent. 13.



1944. — Crypte de St-Denis. Dentelé 13.



1944. — Comm. de la Journée du Timbre. Dent. 13.



FRANCE

1944. — Comm. de la Libération de la France. Dent. 13.



1945-46. — Ecusson et chaines brisées. Dentelés 14 × 13½.



690

1945-46. — Ecusson et chaines brisées. Dentelés 14 × 13½.



1945-46. — Cérès de Mazelin. Dentelés 14 × 13½.



1945. — Marianne de Londres. Gravés. Dentelés 11½ × 12½.







701

Héliogravés. Non émis. Dentelés 15 × 14.

Légende : R. FRANCE F.



701 a

Légende : R. F.



701 F

4

XX

FRANCE

1945. — Arc de Triomphe. Valeur en noir. Dentelés 11.



702



1945-47. — Marianne de Gandon.
Typographiés. Dentelés 14 × 13½.





Gravés. Dentelés 14 × 13.



Gravés. Dentelés 13.





733

POSTES

ALFRED FOVRNIER 2 3

1832 - 1914

PROPHYLAXIE SANITAIRE ET MORALE

13678

ID

FRANCE

1945. — Armoiries de villes. Dentelés 14 × 13.

Metz.



Strasbourg.



1945. — Pour les tuberculeux. Dent. 14 × 13½.



734

1945. — Sarah Bernhardt. Dent. 13.



1945. — Emis au profit des victimes de guerre des P. T. T. Dent. 13.



1945. — Libération de l'Alsace-Lorraine. Dent. 13.



1945. — Croisade de l'air pur. Dent. 13.



1945. — La France d'Outre-mer. Type de 1940 avec 1945 et croix de Lorraine. Dent. 13.



1945. — Journée du Timbre. Effigie de Louis XI. Dent. 13.



?

1945. — Oradour sur Glane. Dent. 13.



1945. — Villes sinistrées. Dentelés 13.

Dunkerque.



Rouen.



Caen.



Saint-Malo.



?

1946. — Fournier. Dent. 13.

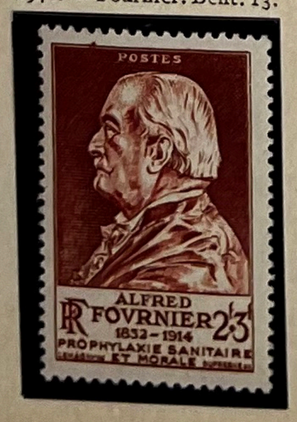

1946. — Timbre de 1945 surchargé.



1946. — Becquerel. Dent. 13.



743

XX


LUTTE CONTRE LE CANCER
HENRI BECQUEREL
• Radioactivité 1896 •
POSTES
R.F.
2f 3f

71718

FRANCE

1946. — Invalides de guerre. Dent. 13.



1946. — Œuvres de la Marine. Dent. 13.



1946. — Musée postal. Dent. 13.



1946. — Journée du Timbre. Fouquet de la Varane. Dent. 13.



1946. — Armoiries des provinces françaises. Dent. 14 × 13½.

Corse. Alsace.



1946. — Armoiries des provinces françaises. Dent. 14 × 13½.

Lorraine. Cte de Nice.



1946. — Conférence de la Paix. Dent. 13.



1946. — Vézelay. Dent. 13.



1946. — Rocamadour. Dent. 13.



1946. — Unesco. Dent. 13.



1946. — Palais du Luxembourg. Dent. 13.



1946. — Pointe du Raz. Dent. 13.



1946. — Célébrités du XVe siècle. Dentelés 13.

Villon Fouquet de Commynes Jeanne d'Arc Gerson Charles VII



FRANCE

1947. — Cathédrales de France. Dent. 13.

St Front, Périgueux.



St Sernin, Toulouse.



N.-D. du Port, Clermont-Ferrand.



N.-D. de Paris.



St-Julien, Le Mans.



1947. — Dentelés 13.

Louvois.



Cannes.



Marianne de Gandon.



1947. — Dentelés 14 × 13½.

Cérès.



Nancy.



Marianne de Gandon.



1947. — Commémoratifs du XIIe Congrès de l'U. P. U. Vues diverses de Paris. Dentelés 13.



1947. — Dentelés 13.

A. Pavie.



Fénelon.



Comm. du débarquement d'un commando britannique à St-Nazaire.



Jamboree mondial.



Voie de la liberté.



FRANCE

1947. — Dentelés 13.

A. Fournier.

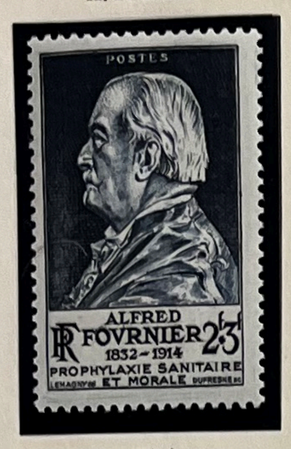

Résistance.



Timbre de 1945-47 surchargé.



Abbaye de Conques.



Louis Braille.



1948. — Palais du Luxembourg.
Légende : FRANCE. Dent. 13.



1948. — Arago. Dent. 13.



1948. — Calmette. Dent. 13.



1948. — Abbaye de Conques.
Légende : FRANCE. Dent. 13.



1948. — Général Leclerc. Dent. 13.



1948. — Commémoratifs du centenaire de la Révolution de 1848. Dentelés 13.

Lamartine. Ledru-Rollin. L. Blanc. A. M. Albert. P. J. Proudhon. Blanqui.



Barbès. Mgr Affre.

1948. — Chateaubriand. Dent. 13.





1948. — Palais de Chaillot. Dent. 13.

1948. — Palais de Chaillot. Dent. 13.



1948. — Marianne de Gandon. Typographiés. Dent. 14 × 13½.



1948. — Barrage de Genissiat. Dent. 13.



FRANCE

1948. — Palais du Luxembourg.
Légende : FRANCE. Dent. 13.



805 a
95 P.06



1948. — Marianne. Typographiés. Dent. 14 × 13½.









1948. — Langevin. Dent. 14 × 13.



1948. — Nancy. Dent. 13.



1948. — Perrin. Dent. 14 × 13.



1949. — Série des métiers. Dentelés 13.

Agriculteur.



Marin.



Mineur.



Métallurgiste.



1949. — Choiseul. Dent. 13.



1949. — Timbre de 1945-47 surchargé.



1949. — Expéditions polaires. Dent. 13.



305

XX

FRANCE

1949. — Armoiries des provinces françaises. Dentelés 14 × 13½.



1949. — 6e Centenaire du Dauphiné. Dent. 13.



1949. — Centenaire du Timbre-poste français.



1949. — Amitié franco-américaine. Dent. 13.

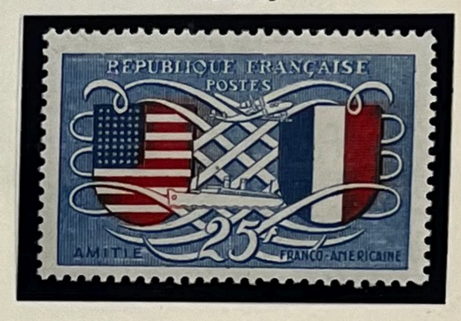

1949. — Abbaye de St-Wandrille. Dent. 13.



1949. — Vallée de la Meuse. Dent. 13.



1949. — Gerbier de Jonc. Dent. 13.



1949. — St-Bertrand de Comminges. Dent. 13.



1949. — Commémoratifs du Congrès de Télégraphie et Téléphonie. Dent. 13.

Chappe.



Arago et Ampère.



Baudot.



Général Ferrié.



1949. — Racine. Dent. 13.



FRANCE

1949. — Assemblée des Présidents des Chambres de Commerce de l'Union française. Dentelé 13.

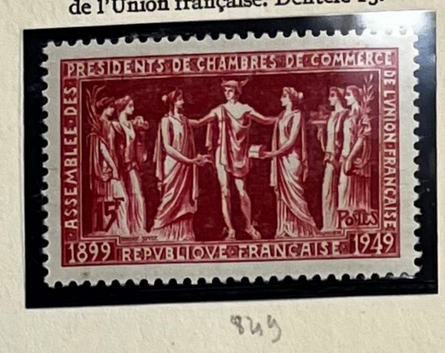

1949. — 75e anniversaire de l'U. P. U. Dentelés 13.







1949. — Célébrités du XVIIIe siècle. Dentelés 13.

Montesquieu. Voltaire. Watteau. Buffon. Dupleix. Turgot.



1949. — Série dite des « Saisons ». Dentelés 13.



1950. — Com. de la Journée du Timbre. Dentelé 13.



1950. — Charles Péguy. Dentelé 13.



1950. — Raymond Poincaré. Dentelé 13.



FRANCE

1950. — Célébrités du XVIIIe siècle, les révolutionnaires. Cadre bleu-noir. Dentelés 13.

Chénier — David — Carnot — Danton — Robespierre — Hoche



867

1950. — Dentelés 13.

Rabelais



Château de Chateaudun.



Mme de Sévigné



1950-51. — Dentelés 13.

Mme Récamier.



Journée du Timbre.

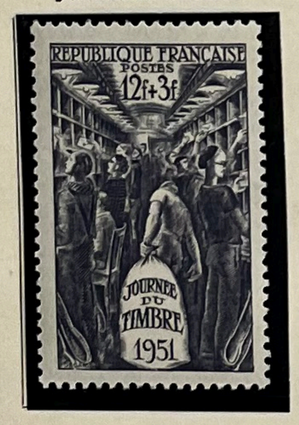

Château de Fontainebleau.



Emis au profit de la Croix-Rouge.





Jules Ferry.



Exposition textile de Lille.



St-Jean-Baptiste de la Salle.



1951. — Marianne de Gandon. Typographiés. Dent. 14 × 13½.



887

FRANCE

1951. — Dentelés 13.

Abbaye de St-Wandrille



Cinquantenaire des troupes coloniales



Vincent d'Indy



Célébrités du XIXe siècle. Cadre brun-violet.

A. de Musset — Delacroix — Gay-Lussac — Surcouf — Talleyrand — Napoléon Ier

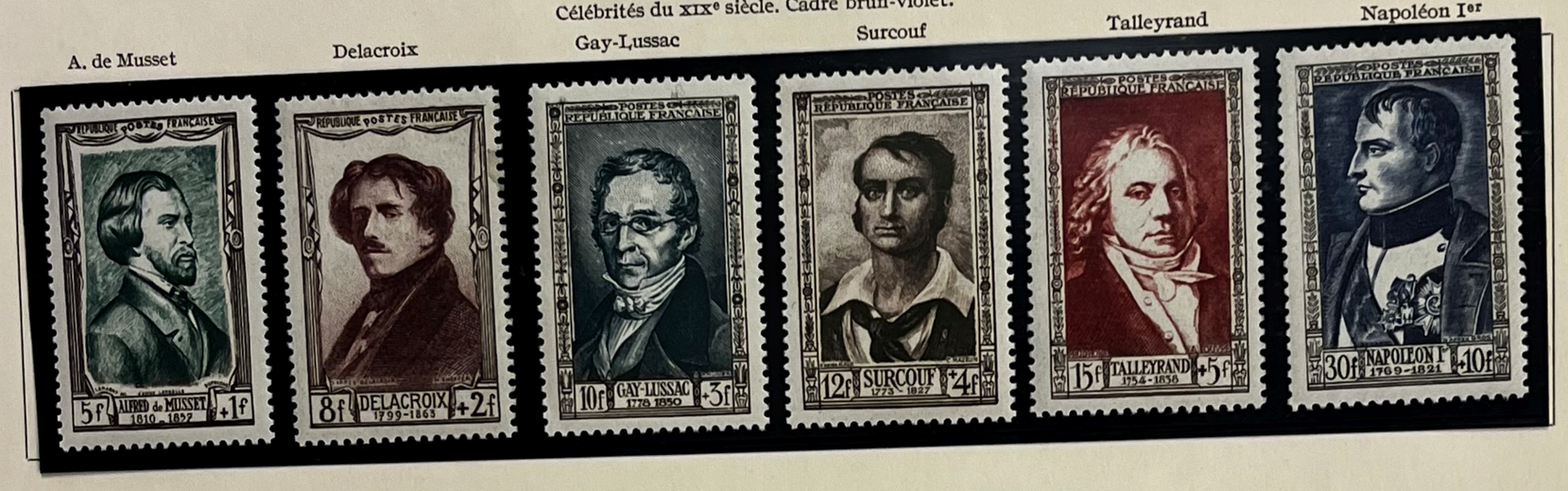

Médecine vétérinaire.



Médecine militaire.



1951. — Armoiries des provinces françaises. Dentelés 14 × 13½.

Artois — Limousin — Béarn — Touraine — Franche-Comté



1951. — Dentelés 13.

Saint Nicolas.



Vue d'Arbois.



Bi-millénaire de Paris.



FRANCE

1951. — Dentelés 13.

Noguès



907

Beaudelaire



Verlaine.



Rimbaud.



6e session des Nations-Unies.



Emis au profit des œuvres de la Croix-Rouge.

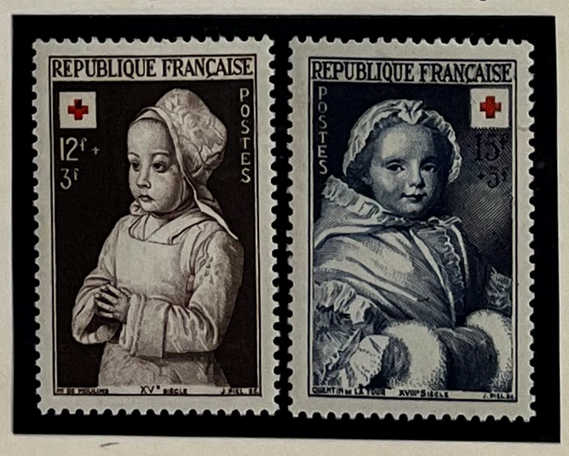

Château du Clos de Vougeot.



Pic du Midi de Bigorre.



Abbaye des Hommes, Caen.



Clemenceau.

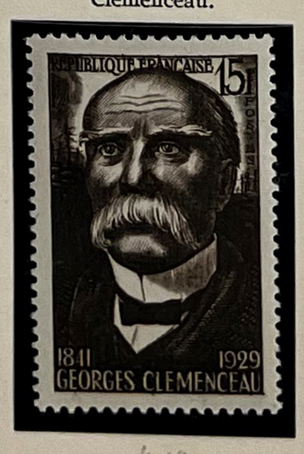

918

XL

FRANCE

1952. — Dentelés 13.

Journée du Timbre.



919

Vaucouleurs.



Maréchal de Lattre de Tassigny.



12e anniversaire de la bataille de Narvik.



Comm. du Conseil de l'Europe à Strasbourg.



Château de Chambord.



?

Bir Hakeim.



Abbaye Ste-Croix de Poitiers. Dent. 14.



Médaille militaire.



Viaduc de Garabit.



Léonard de Vinci.



Célébrités du XIXe siècle. Cadre sépia. Dentelés.

G. Flaubert — E. Manet — Saint-Saens — H. Poincaré — Haussmann — A. Thiers



935

XX

FRANCE

1952-53. — Dentelés 13.

Laennec.



Croix-Rouge.



Croix-Rouge.



Château de Versailles.



Journée du Timbre.



Haute couture.



Général Leclerc, Maréchal de France.



Gargantua.



Hernani.



Célébrités des XIIe et XXe siècles.

Saint Bernard. Olivier de Serres. Rameau. Monge. Michelet. Lyautey.

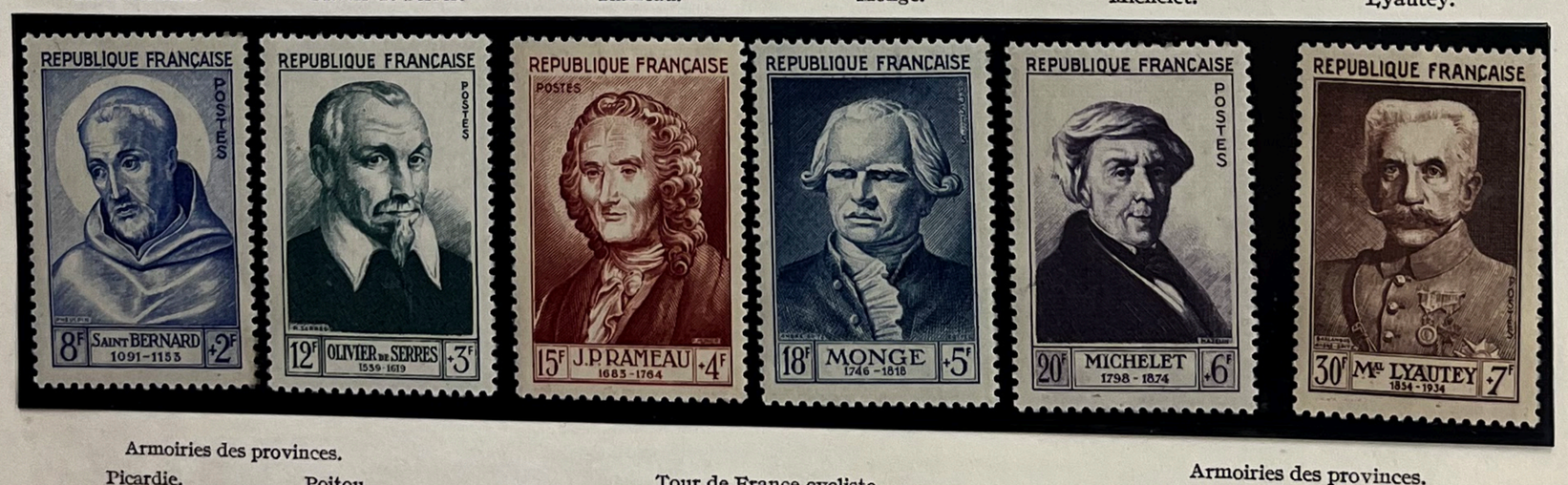

Armoiries des provinces.

Picardie. Poitou.



Tour de France cycliste.



Armoiries des provinces.

Champagne. Dauphiné.



FRANCE

1953-54. — Dentelés 13.

Célimène.



Armoiries des provinces. Dentelés 14 × 13½.

Gascogne.



Berri.



Figaro.



Emis en l'honneur des athlètes français vainqueurs aux Jeux olympiques d'Helsinki.

Natation.



Athlétisme.



Escrime.



Canoë.



Emis au profit des œuvres de la Croix-Rouge. Croix en rouge.



Aviron.



Timbre de 1951 surchargé.
Dentelé 14 × 13½.



Hippisme.



Emis au profit des œuvres de la Croix-Rouge. Croix en rouge.



Productions de luxe.

Journée du Timbre.

Tapisserie.

Édition et reliure.

Porcelaine et cristaux.

Joaillerie et orfèvrerie.

Fleurs et parfums.

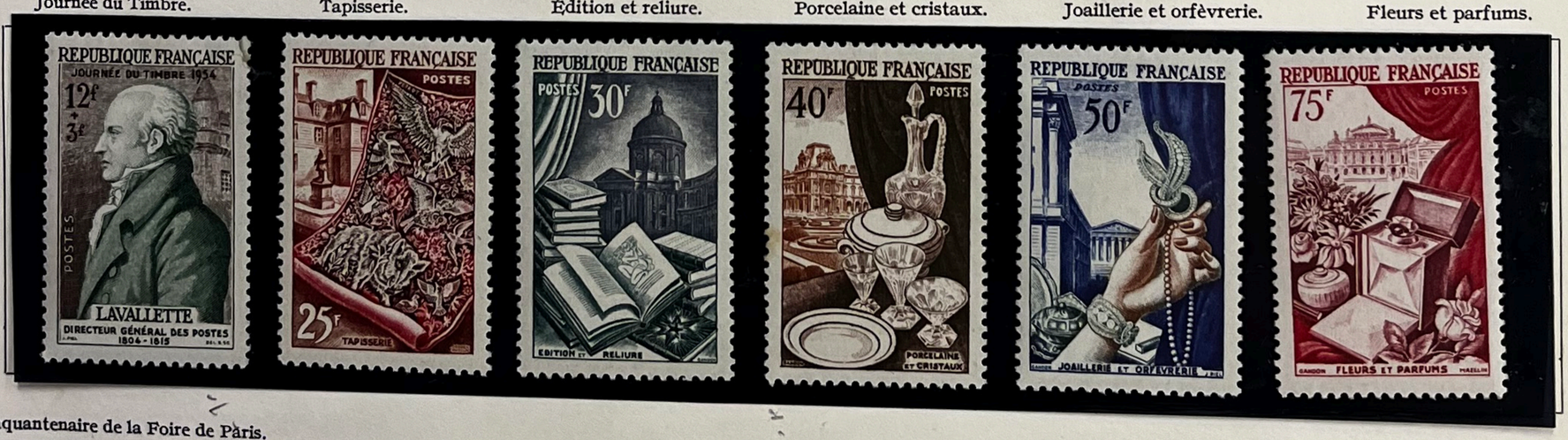

Cinquantenaire de la Foire de Paris.



Lourdes.

La vallée de la Seine aux Andelys et le château Gaillard.

Royan.



Quimper.



FRANCE

1954. — Dentelés 13.

Château de Cheverny.



98-

Baie d'Ajaccio.



Maréchal de Lattre de Tassigny.



10e anniversaire de la Libération.

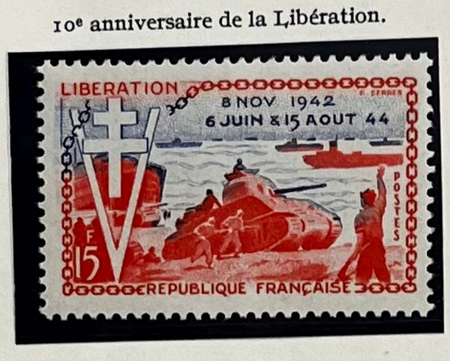

Maréchal Leclerc.



Abbaye de Jumièges.



Tricentenaire du rattachement de Stenay à la France.



Château de Versailles.



Tournus.



Célébrités du XIIIe au XXe siècles.

Saint-Louis. Bossuet. Sadi Carnot. Bourdelle. Roux. Valery.



Château de Villandry.



150e anniversaire de l'École militaire de Saint-Cyr.



150e anniversaire de la Légion d'honneur.



937

FRANCE

1954-55. — Dentelés 13.

Système métrique.



998

Armoiries des provinces françaises.

Maine — Navarre — Nivernais — Bourbonnais — Angoumois — Aunis — Saintonge



Croix-Rouge.





Saint-Simon.



Marianne de Muller.



1009 a





Cinquantenaire du Rotary International.



Le Bon



Inventeurs célèbres.

Thimonnier

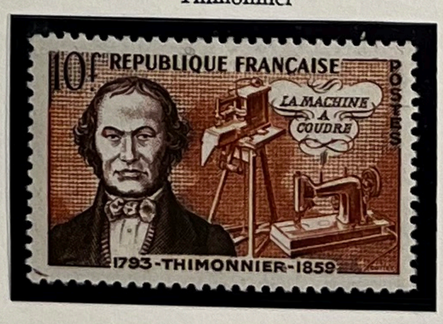

Appert



Sainte-Claire Deville



Martin

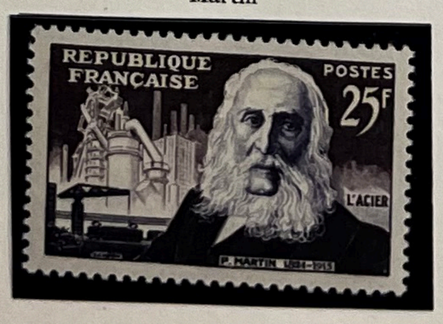

Chardonnet



1017



MINISTERE
DES
P T T

10 timbres-poste de 12f. =120 f.

Le timbre-poste de 12 francs représente l'affranchissement d'une carte postale illustrée du régime intérieur comportant plus de 5 mots de correspondance, non compris la date et la signature

Pour donner à cette feuille la forme d'un carnet la plier comme indiqué ci-dessous :

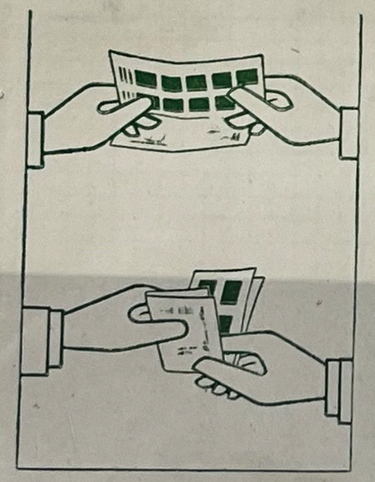



MINISTERE
DES
P T T

10 timbres-poste de 12f. =120 f.

Le timbre-poste de 12 francs représente l'affranchissement d'une carte postale illustrée du régime intérieur comportant plus de 5 mots de correspondance, non compris la date et la signature

A plier ensuite suivant le pointillé.

A plier suivant la perforation.



Pour faire suivre votre courrier
UTILISEZ
LES ENVELOPPES DE RÉEXPÉDITION
délivrées gratuitement dans les Bureaux de Poste

FRANCE

1955. — Dentelés 13.

Ganterie.



Journée du Timbre.



1018 ?

Limoges.



?

Florian.



Télévision.



10e anniversaire de la Libération des camps de déportation.



Le Jacquemart de Moulins.



Electrification de la ligne Valenciennes-Thionville.



?

Cinquantenaire de la mort de Jules Verne.

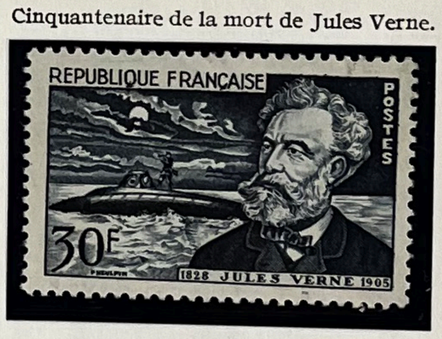

Philippe-Auguste.



Malherbe.



Vauban.



Vergennes.



Laplace.



Renoir.



Les frères Lumière.



?

Jacques Cœur.



Amitié franco-canadienne.



1035

XV

FRANCE

1955-56. — Dentelés 13.

Série touristique.

Région bordelaise.



Marseille, le Vieux port et N.-D. de la Garde.



Nice.



Pont Valentré, à Cahors.



Uzerche.



Le Mont Pelé (Martinique).



Remparts de Brouage.



Gérard de Nerval.



Armoiries des provinces françaises.

Comté de Foix.



Marche.



Roussillon.



Comtat Venaissin.



Croix-Rouge.





Mémorial de la Déportation à Struthof.



Beffroi de Douai.



49e anniversaire de la bataille de Verdun.



Colonel Driant.



Journée du Timbre.



FRANCE

1956. — Dentelés 13.

Inventeurs et chercheurs célèbres.

Fabre. Tellier. Flammarion. Sabatier.



1055

Grand Trianon de Versailles. Amitié France-Amérique latine. Jumelage Reims-Florence. Saint-Yves.



Ordre de Malte. Maréchal Franchet d'Esperey. Centenaire de l'érection en commune de Montceau-les-Mines.



?

Célébrités du XVe au XXe siècles.

Budé. Gougon. de Champlain. Chardin. Barrès. Ravel.



Série sportive.

Basket-ball. Pelote basque. Rugby. Alpinisme.



1975