AJEDREZ \ *CHESS*

CENTROAFRICANA / *Central Africa*





Año internacional del niño / *International year of the child*

HUNGRIA



Ajedrez Vega.Pintura de Vasarely
Chess Vega. Painting of Vasarely



23 Olimpiada de ajedrez en Buenos Aires
23rd Chess olympiad in Buenos Aires

MALI



Janowski



Alexander Alekhine



Schlage



Bogoljulow

AJEDREZ \ *CHESS*

GUINEA BISSAU



Año internacional del niño
Child international year



URUGUAY



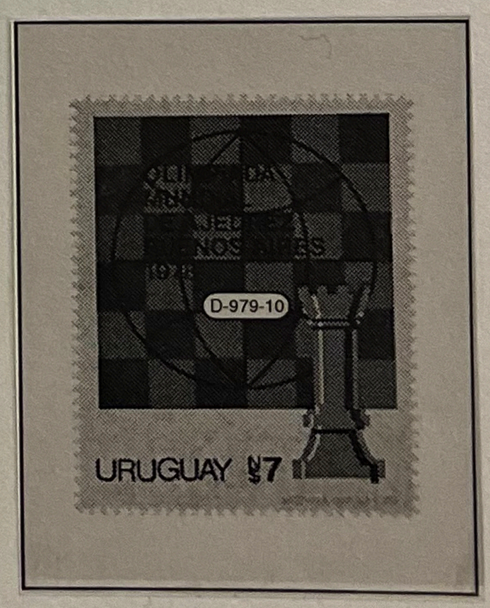

23 Olimpiada internacional de ajedrez en Buenos Aires / *23rd International chess olympiad in Buenos Aires*

URUGUAY



EXPOSICION FILATELICA INTERNACIONAL OLIMPIADAS 1980

23 Olimpiada internacional de ajedrez en Buenos Aires / *23rd International chess olympiad in Buenos Aires*

CENTROAFRICANA / *Central Africa*

ANNÉE INTERNATIONALE DE L' ENFANT 1979



EMPIRE CENTRAFRICAIN

Año internacional del niño / *International year of the child*

AJEDREZ \ *CHESS*

MALTA



Congreso internacional de la federación de ajedrez / *International chess federation congress*

BRASIL / *Brazil*



Ajedrez por correspondencia
Chess by correspondence

LIBANO / *Lebanon*



50 Aniversario de la Federación Internacional de Ajedrez / *50th Anniversary of the International Chess Federation*

RUMANIA



Olimpiada de ajedrez en Malta / *Chess olympiad in Malta*

SURINAM



Reproducción del sello representando una pintura de Q.J. Telting «Jugadores de ajedrez»
Reproduction of an stamp depicting a painting of Q.J. Telting «Chess players»

ALTO VOLTA
Upper Volta



Travesía aérea euroafricana
Euroafrican flying crossing

POLONIA
Poland



Jan Kochanowski

AJEDREZ \ *CHESS*

PARAGUAY











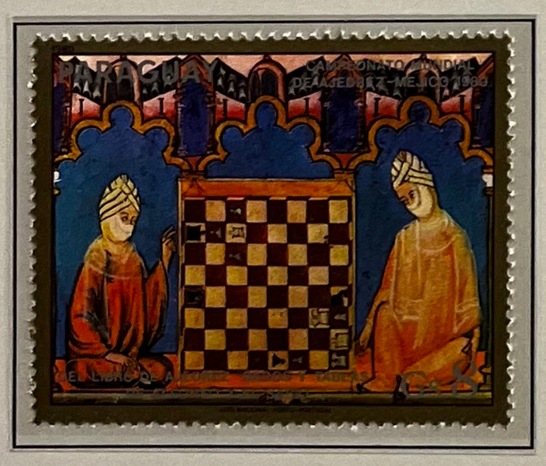

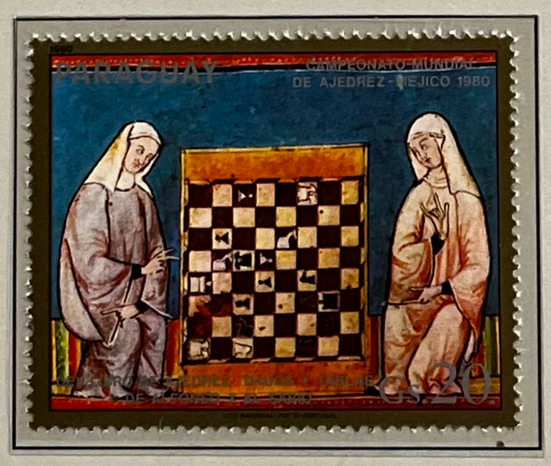

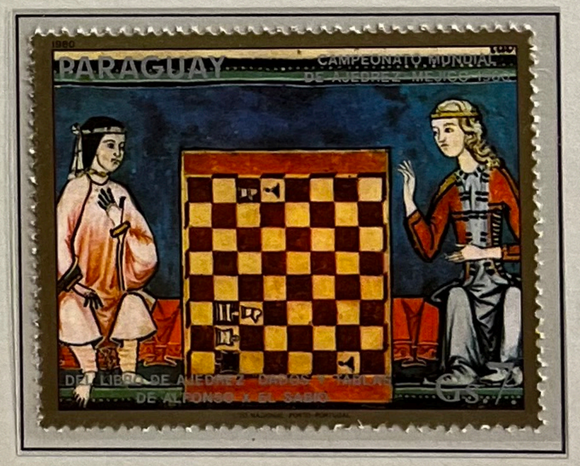



Campeonato del mundo de ajedrez en México / *World chess championship in Mexico*

COREA DEL NORTE / *North Korea*



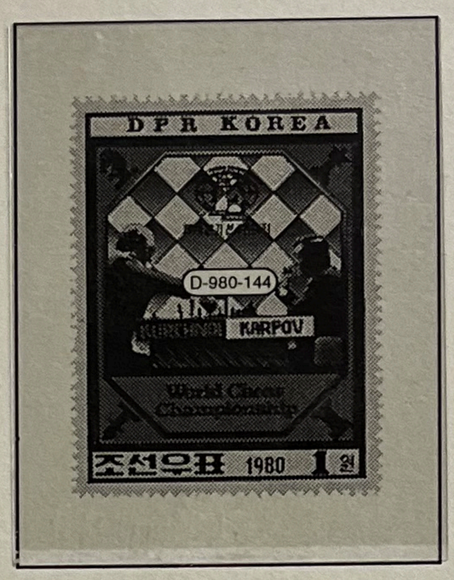





Campeonato del mundo de ajedrez / *World chess championship*

DIBUTI / *Djibouti*









Fundación de la federación de ajedrez / *Foundation of the chess federation*

MONGOLIA





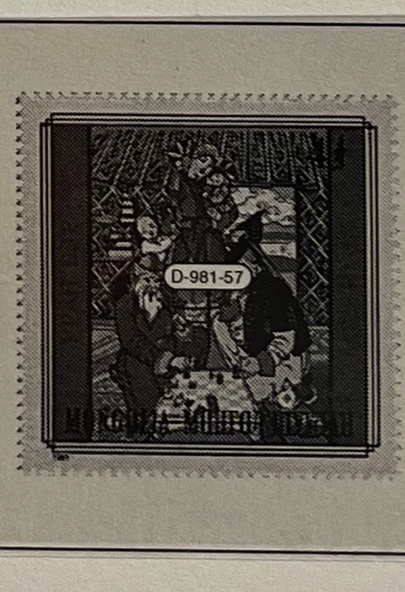

Piezas antiguas de ajedrez / *Ancient chessmen*

URUGUAY



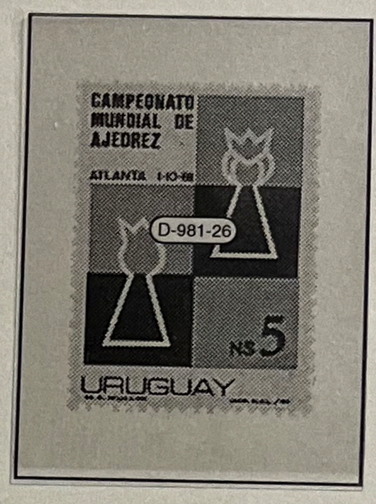

Campeonato mundial de ajedrez en Atlanta / *World chess championship in Atlanta*

DJIBUTI / *Djibouti*



28 Congreso de escultismo en Dakar / *28th Scouting congress in Dakar*

AJEDREZ \ *CHESS*

DJIBUTI / *Djibouti*

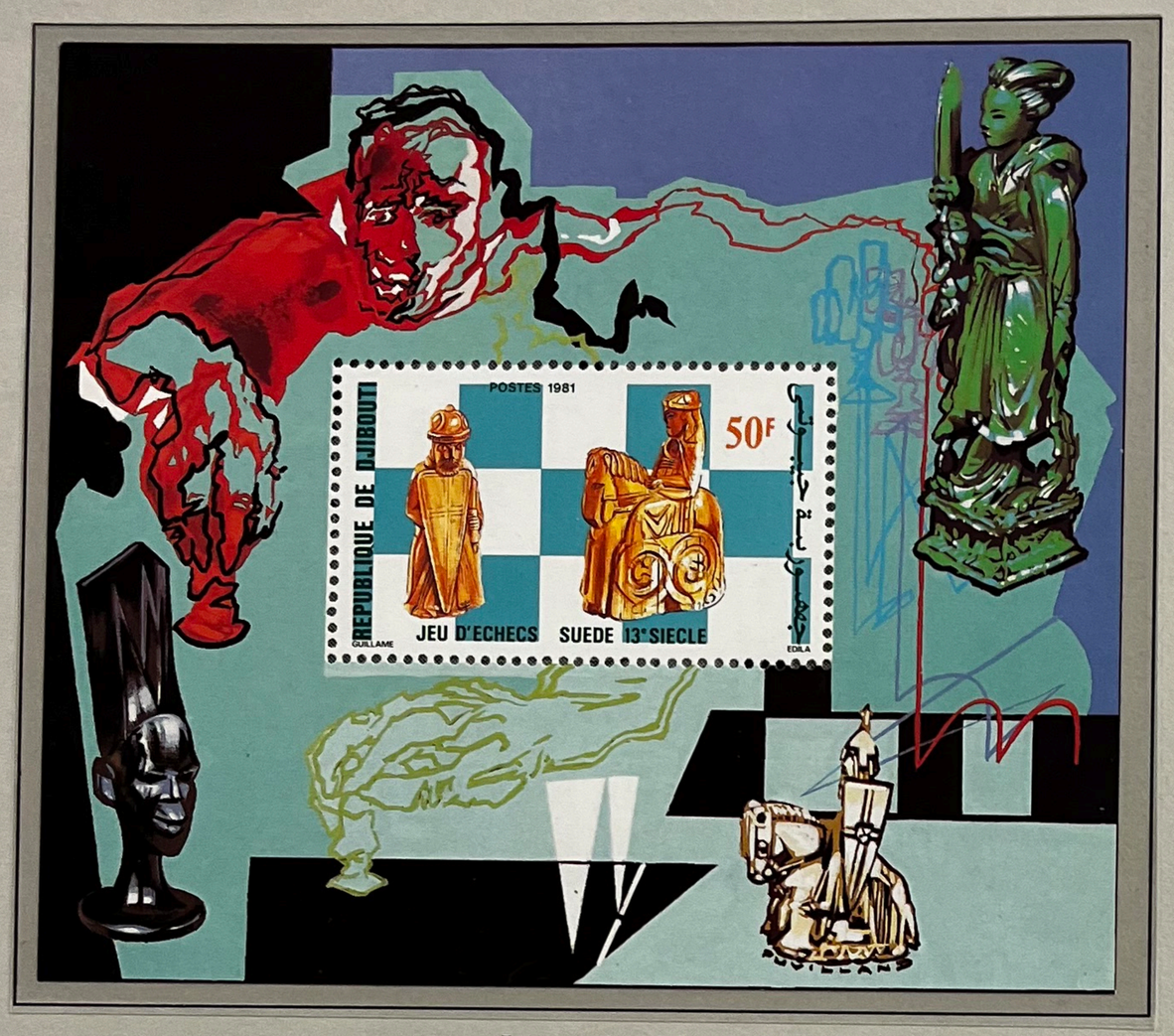



Juego suizo del siglo XIII / *Swiss chess set from the 13th century*





Juego chino del siglo XIX / *Chinese chess set from the 19th century*

AJEDREZ \ *CHESS*

DJIBUTI / *Djibouti*





Juego suizo del siglo XIII / *Swiss chess set from the 13th century*





Juego chino del siglo XIX / *Chinese chess set from the 19th century*

AJEDREZ \ *CHESS*

ALEMANIA ORIENTAL / *Germany Democratic Republic*

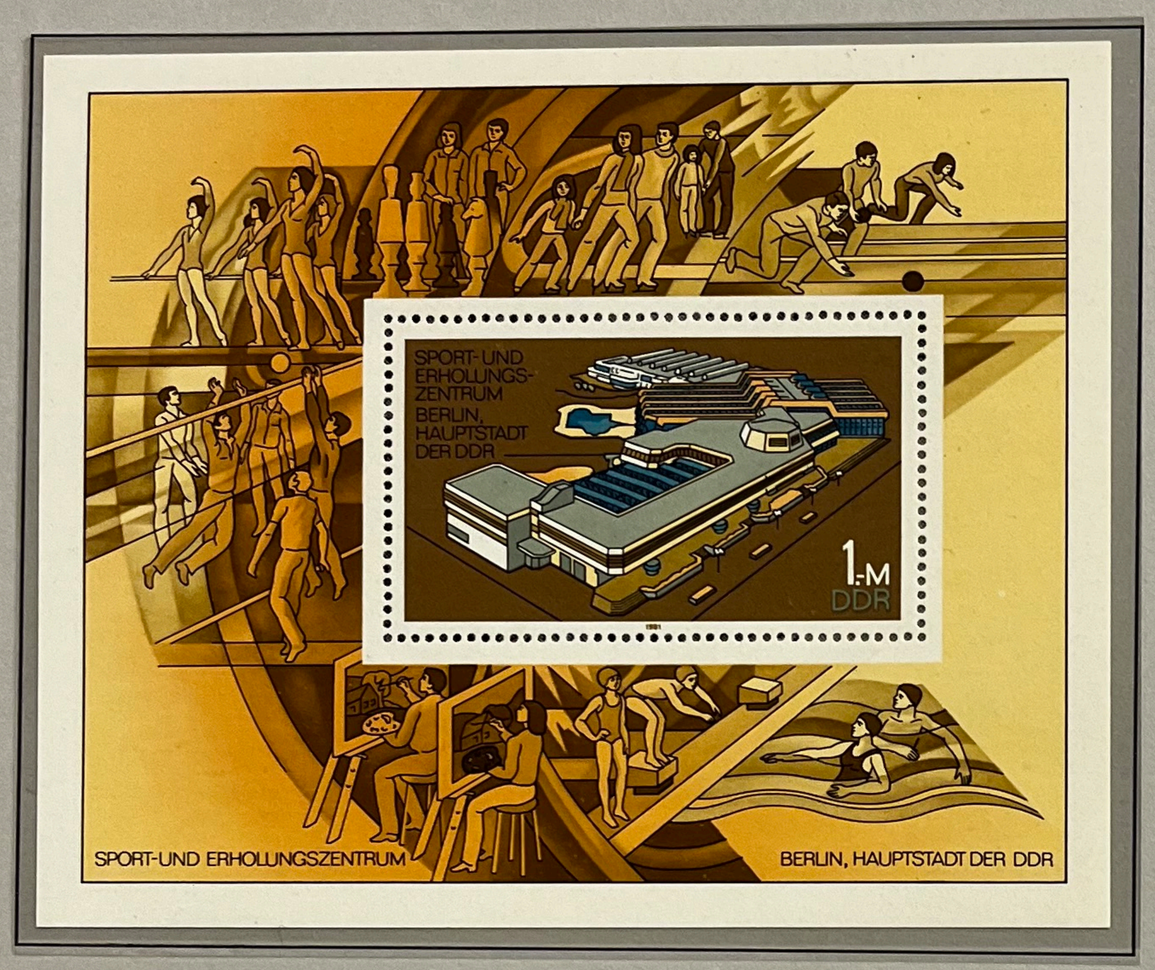

Centro deportivo en Berlín / *Sports centre in Berlin*

ITALIA / *Italy*



Partida de ajedrez de Marostica
Marostic chess game

LUXEMBURGO
Luxembourg



50 Aniversario de la federación luxemburguesa de ajedrez
50th Anniversary of the Luxembourg chess federation

MALI



Alexander Alekhine



Bogoljulow

AJEDREZ \ *CHESS*

SANTO TOME Y PRINCIPE / ***St. Thomas and Prince Islands***





Campeonato del mundo de ajedrez / *World chess championship*

SANTO TOME Y PRINCIPE / *St. Thomas and Prince Islands*





Campeonato del mundo de ajedrez / *World chess championship*





Campeonato del mundo de ajedrez. Vencedores / *World chess championship. Winners*

SANTO TOME Y PRINCIPE / *St. Thomas and Prince Islands*

REP. DEMOCRÁTICA DE S.TOMÉ E PRÍNCIPE

Adolf Anderssen



1818-1879



CAMPEONATO MUNDIAL DE XADREZ 1981

REP. DEMOCRÁTICA DE S.TOMÉ E PRÍNCIPE

André François Philidor



1726-1795



CAMPEONATO MUNDIAL DE XADREZ 1981

REP. DEMOCRÁTICA DE S.TOMÉ E PRÍNCIPE

Mikhaïl Ivanovitch Tchigorin



1850-1908



CAMPEONATO MUNDIAL DE XADREZ 1981

Campeonato del mundo de ajedrez / *World chess championship*

SANTO TOME Y PRINCIPE / *St. Thomas and Prince Islands*

REP. DEMOCRÁTICA DE S.TOMÉ E PRÍNCIPE

Howard Staunton

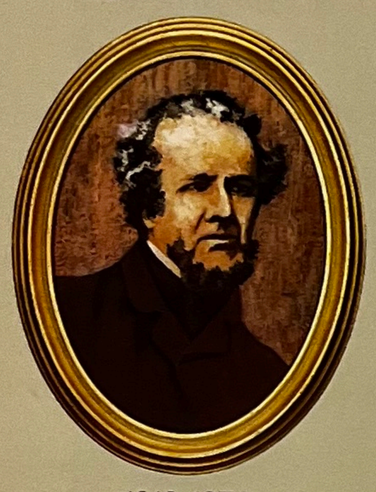

1810-1874



CAMPEONATO MUNDIAL DE XADREZ 1981

REP. DEMOCRÁTICA DE S.TOMÉ E PRÍNCIPE

Wilhelm Steinitz



1836-1900



CAMPEONATO MUNDIAL DE XADREZ 1981

REP. DEMOCRÁTICA DE S.TOMÉ E PRÍNCIPE

Paul Morphy



1837-1884



CAMPEONATO MUNDIAL DE XADREZ 1981

Campeonato del mundo de ajedrez / *World chess championship*

DOMFIL - AJEDREZ / *CHESS* - 1981/9

AJEDREZ \ *CHESS*

CHAD / *Tchad*



François A.D. Philidor



Paul Morphi



Howard Staunton



José Raúl Capablanca



Boris Spasski



Anatoly Karpov

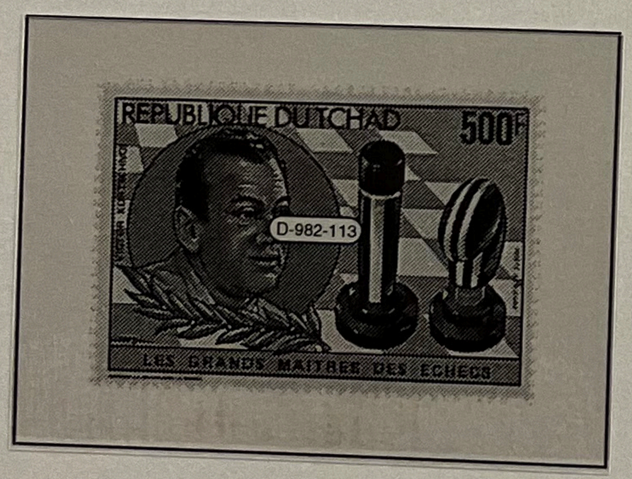



Victor Kortschnoi

AJEDREZ \ *CHESS*

CHAD / *Tchad*









Grandes maestros de ajedrez / *Great chess masters*

DOMFIL - AJEDREZ / *CHESS* - 1982/2

AJEDREZ \ *CHESS*

CHAD / *Tchad*





Grandes maestros de ajedrez / *Great chess masters*

CUBA









Homenaje de Cuba al campeón de ajedrez Jose Raúl Capablanca / *Hommage from Cuba to the chess champion Jose Raul Capablanca*

AJEDREZ \ *CHESS*

DJIBUTI / *Djibouti*

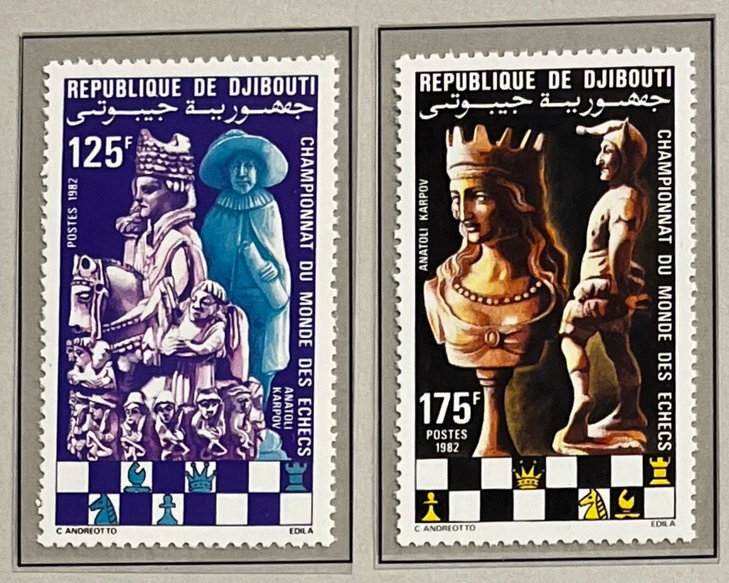



Campeonato del mundo de ajedrez / *World chess championship*

UNION SOVIETICA / *Soviet Union*



Campeonatos del mundo de ajedrez femenino y masculino / *World women and men chess championships*

GUINEA BISSAU





75 Aniversario del escultismo / *75th Anniversary of the scout movement*

PARAGUAY



Campeonato del mundo de ajedrez/ *World chess championship*

PARAGUAY

PARAGUAY



CAMPEONATO MUNDIAL DE AJEDREZ - 1982

00437

Campeonato mundial de ajedrez / *World chess championship*

DOMFIL - AJEDREZ / CHESS - 1982/6

PARAGUAY



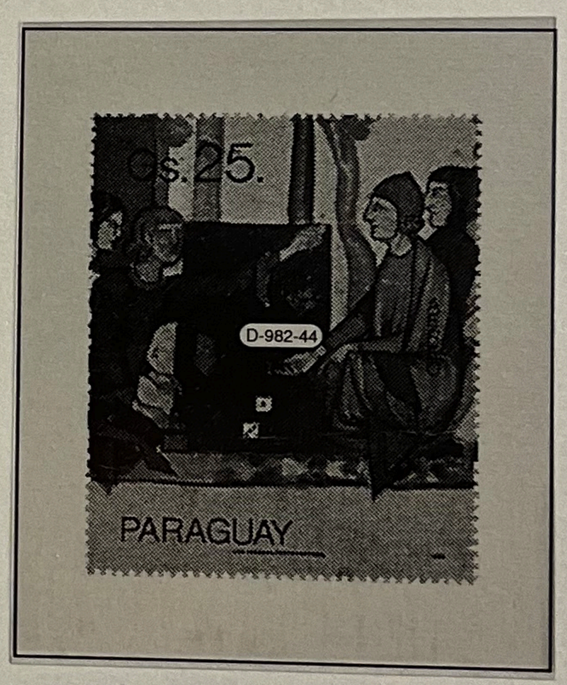

Campeonato del mundo de ajedrez / *World chess championship*

PARAGUAY





Campeonato del mundo de ajedrez / *World chess championship*

MALI



150 Aniversario del nacimiento del matemático Lewis Carroll
150th Birthday anniversary of the mathematician Lewis Carroll

AJEDREZ \ *CHESS*

LIBIA



Tablero chino
Chinese chessboard



Tablero africano
African chessboard





Tablero moderno
Modern chessboard



Tablero european
European chesboard

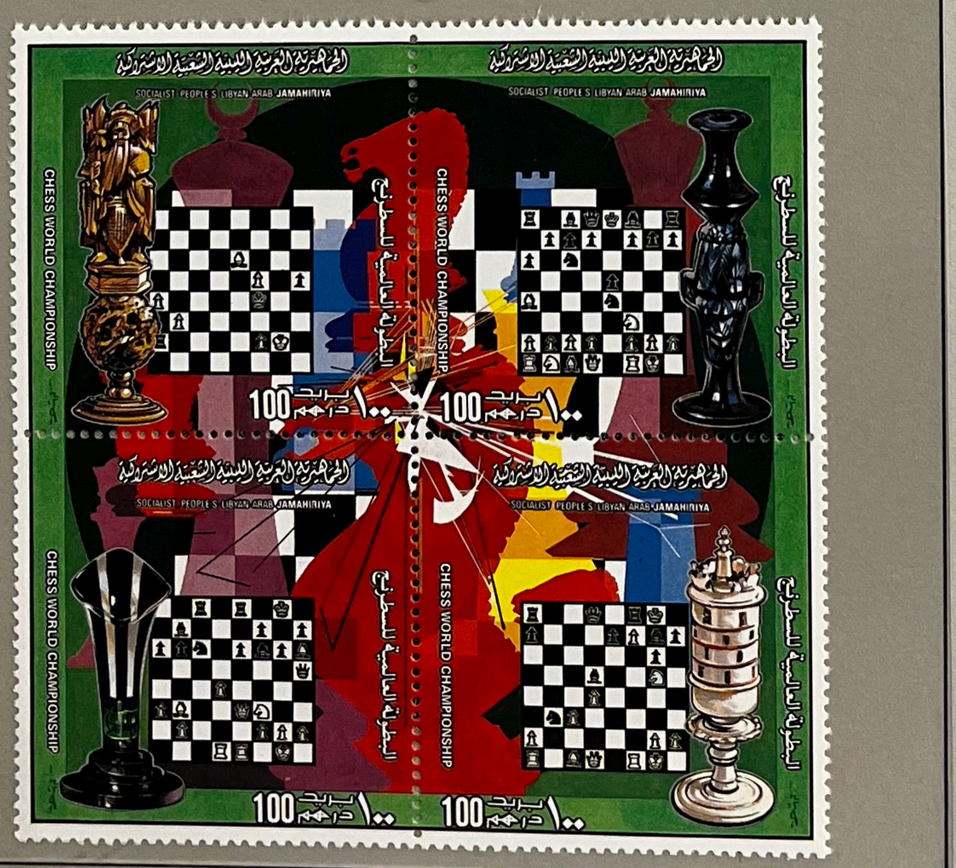

Campeonato del mundo de ajedrez / *World chess championship*



AJEDREZ \ *CHESS*

CHAD / *Tchad*





60 Aniversario de la federación internacional de ajedrez / *60th Anniversary of the international chess federation*

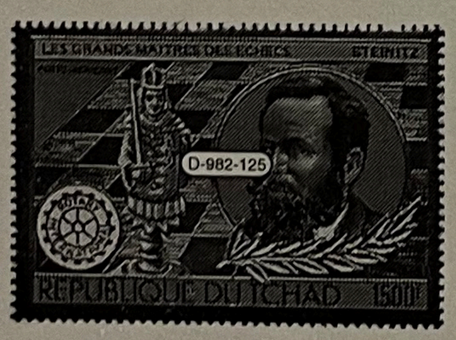

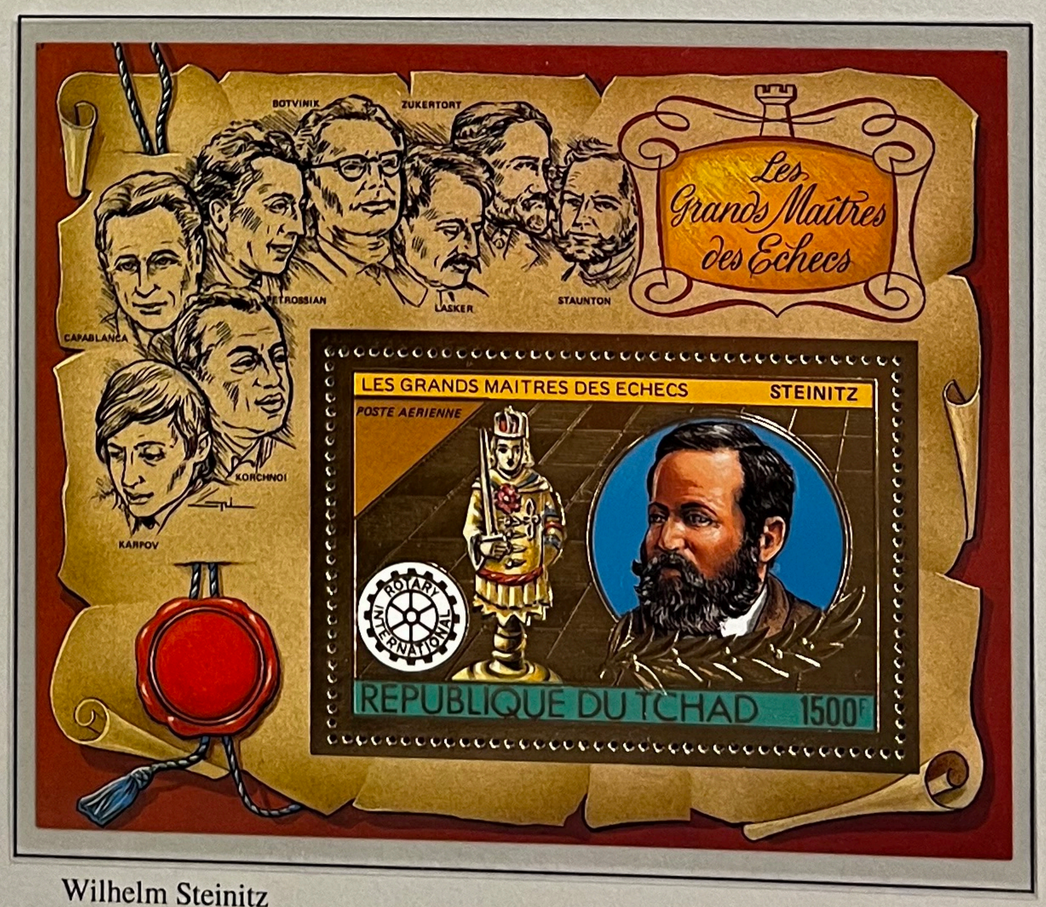

Wilhelm Steinitz

AJEDREZ \ *CHESS*

CUBA





Homenaje de Cuba a José Raúl Capablanca / *Hommage from Cuba to José Raúl Capablanca*

DOMFIL - AJEDREZ / CHESS - 1982/11

CUBA





Homenaje de Cuba a José Raúl Capablanca / *Hommage from Cuba to José Raúl Capablanca*

AJEDREZ \ *CHESS*

CENTROAFRICANA / *Central Africa*





Victor Kortschnoi - Anatoly Karpov

ALBANIA



Jugador de ajedrez / *Chess player*

BULGARIA



5 Campeonato de Europa de ajedrez 1984
5th European chess championship 1984



Wilhelm Steinitz



Aaron Nimzowitsch



Alexander Alekhine



Michail Botwinnik



Boris Spasski



Bobby Fischer

AJEDREZ \ *CHESS*

CENTROAFRICANA / *Central Africa*



Wilhelm Steinitz



Aaron Nimzowitsch



Alexander Alekhine



Michail Botwiniik



Boris Spasski



Bobby Fischer

DOMFIL - AJEDREZ / *CHESS* - 1983/3

AJEDREZ \ *CHESS*

CENTROAFRICANA / ***Central Africa***



Bobby Fischer

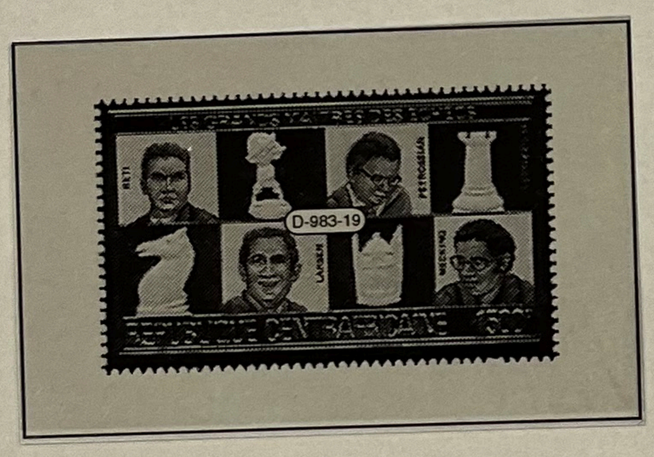



Bobby Fischer



Peti - Larsen - Petrossian - Mecking

DOMFIL - AJEDREZ / CHESS - 1983/2

AJEDREZ \ *CHESS*

CHAD / *Tchad*



François A.D. Philidor



Paul Morphi



Howard Staunton



José Raúl Capablanca



Boris Spasski



Anatoly Karpov





Victor Kortschnoi

AJEDREZ \ *CHESS*

CHAD / *Tchad*







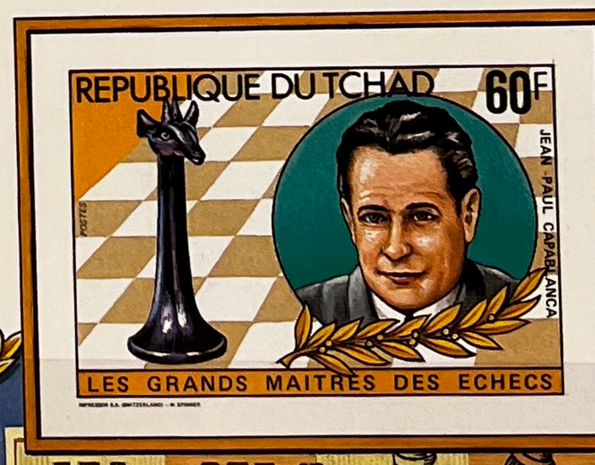

Grandes maestros de ajedrez / *Great chess masters*

DOMFIL - AJEDREZ / CHESS - 1983/10

AJEDREZ \ *CHESS*

CHAD / *Tchad*



Grandes maestros de ajedrez / *Great chess masters*

AJEDREZ \ *CHESS*

CONGO



Piezas de ajedrez antiguas / *Ancient chessmen*

FEROE



Rey y reina de un juego de la isla Nolsoy esculpidos por Poli Buth
King and queen from a chessmen set of the Nolsoy island made by Poli Buth

NICARAGUA



Movimientos de las piezas del juego de ajedrez / *Chess game movements of the chessmen*

DOMFIL - AJEDREZ / CHESS - 1983/5

AJEDREZ \ *CHESS*

GUINEA BISSAU













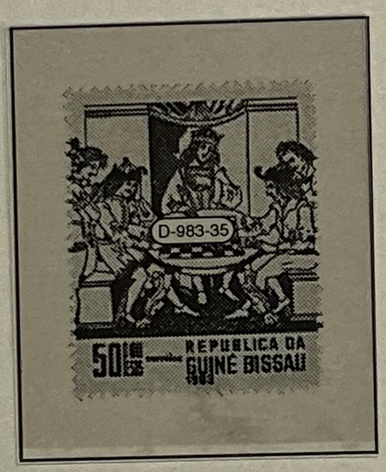





Historia del ajedrez / *History of the chess game*

DOMFIL - AJEDREZ / *CHESS* - 1983/6

AJEDREZ \ *CHESS*

MALI











Piezas de ajedrez / *Chessmen*

VIETNAM / *Viet Nam*





Piezas antiguas de ajedrez / *Ancient chessmen*

AJEDREZ \ *CHESS*

VIETNAM / *Viet Nam*



















Piezas antiguas de ajedrez / *Ancient chessmen*

VIETNAM / *Viet Nam*



Piezas antiguas de ajedrez / *Ancient chessmen*

AJEDREZ \ *CHESS*

CHAD / *Tchad*



Bobby Fischer



60 Aniversario de la federación internacional de ajedrez / *60th Annyversari of the international chess federation*



Wilhelm Steinitz



Grandes maestros del ajedrez / *Great chess masters*

AJEDREZ \ *CHESS*

RUM





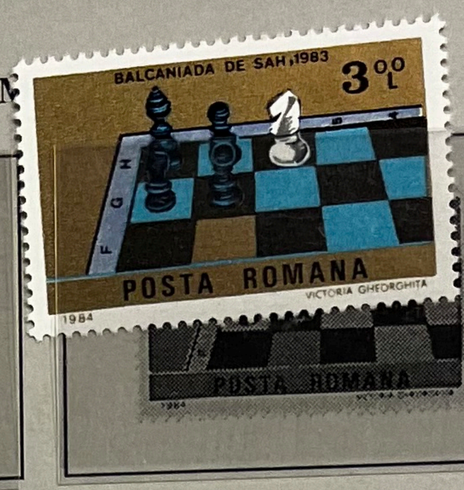



BALCANIADA DE ŞAH



Balcaniada de ajedrez «Herculane'83» / *Balkan chess championships «Herculane'83»*

VIRGENES / *Virgin Islands*









60 Aniversario de la fedreación internacional de ajedrez / *60th Anniversary of the Finternational chess federation*

AJEDREZ \ *CHESS*

MADAGASCAR









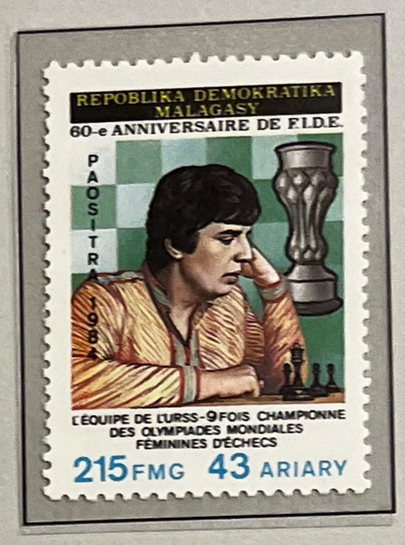

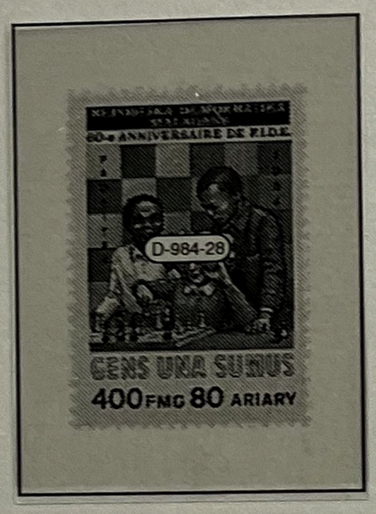



60 Aniversario de la federación internacional de ajedrez / *60th Anniversary of the international chess federation*

AJEDREZ \ *CHESS*

KENIA / *Kenya*



60 Aniversario de la federación internacional de ajedrez / *60th Anniversary of the international chess federation*

LAOS



60 Aniversario de la federación internacional de ajedrez / *60th Anniversary of the international chess federation*

LAOS



60 Aniversario de la federación internacional de ajedrez / *60th Anniversary of the international chess federation*

AJEDREZ \ *CHESS*

GUAYANA / *Guyana*



60 Aniversario de la federación internacional de ajedrez / *60th Anniversary of the international chess federation*

GUINEA

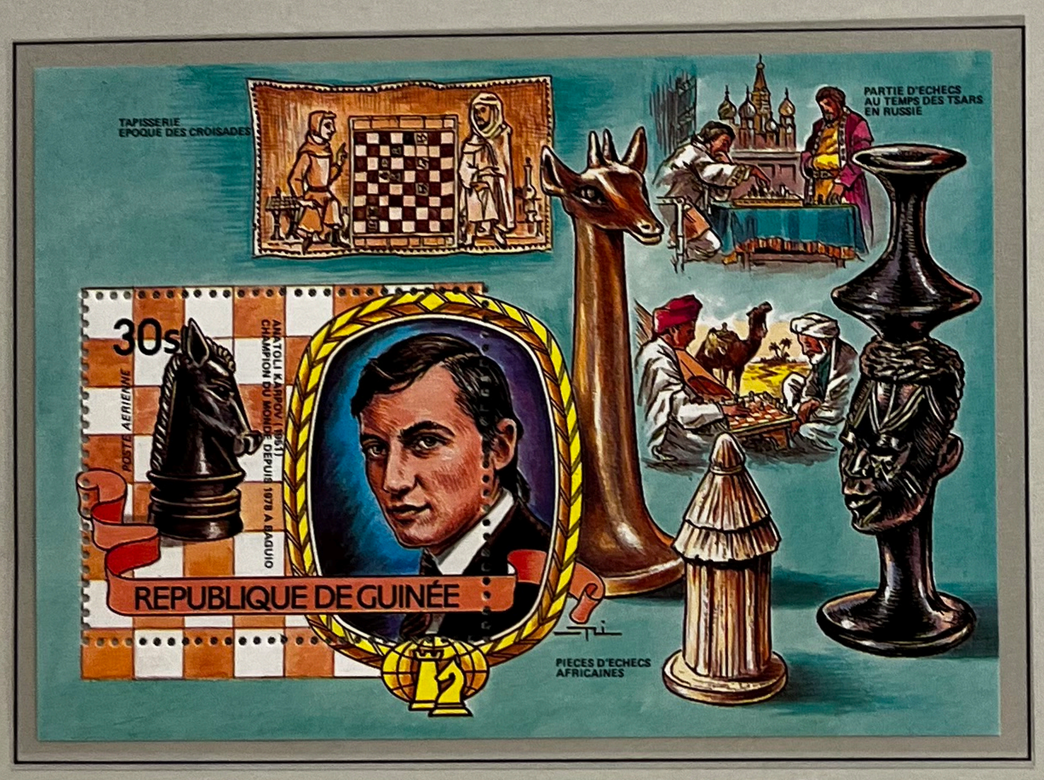

Anatoly Karpov

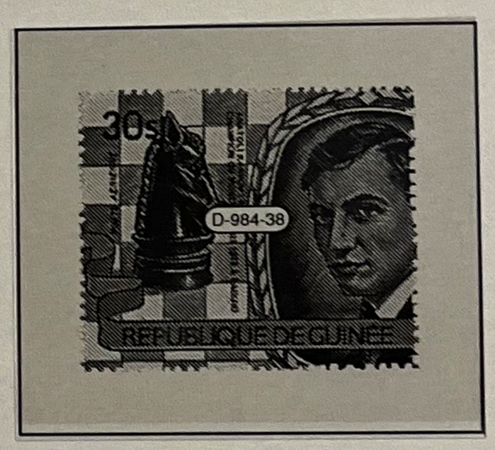

PARAGUAY

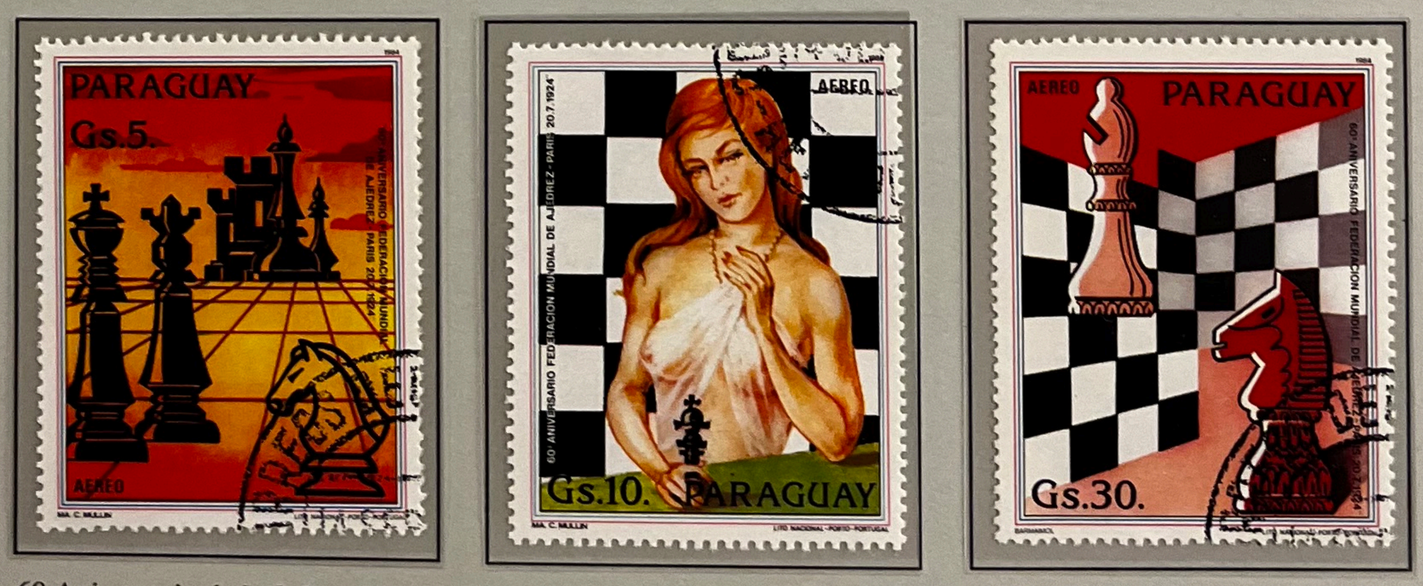

60 Aniversario de la federación internacional de ajedrez / *60th Anniversary of the international chess federation*

PARAGUAY



60 Aniversario de la federación internacional de ajedrez / *60th Anniversary of the international chess federation*

AJEDREZ \ *CHESS*

MAURITANIA





Aniversarios y grandes eventos / *Anniversaries and great events*

TRINIDAD Y TOBAGO / *Trinidad and Tobago*



60 Aniversario de la federación internacional de ajedrez / *60th Anniversary of the international chess federation*

AJEDREZ \ *CHESS*

ESPAÑA / *Spain*

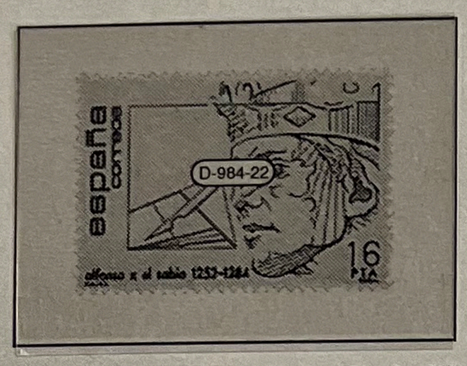

Alfonso X, el Sabio / *Alfonso X, the Wise*

CENTROAFRICANA / *Central Africa*



Anatoly Karpov

BARBADOS

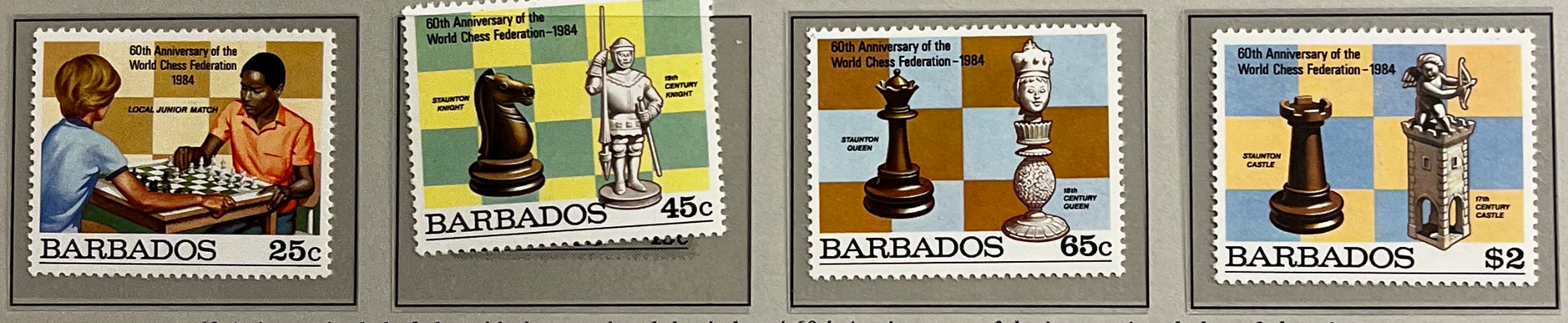

60 Aniversario de la federación internacional de ajedrez / *60th Anniversary of the international chess federation*

FORMOSA

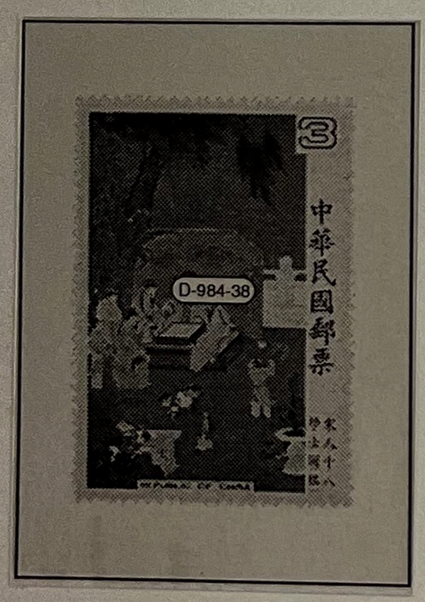

Pintura antigua de la dinastía Sung
Antique painting of the Sung Dinasty

UNION SOVIETICA / *Soviet Union*



Campeonato del mundo de ajedrez en Moscú
World chess championship in Moscow

AJEDREZ \ *CHESS*

SURINAM



Campeonatos del mundo de ajedrez en Moscú / *World chess championships in Moscow*

LAOS



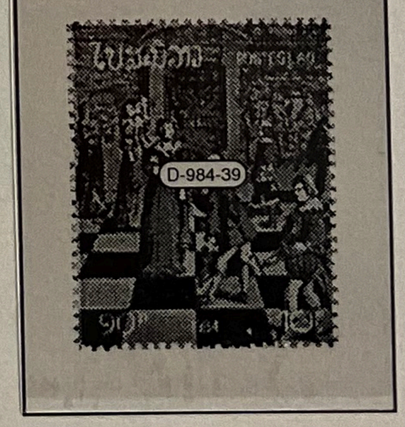

60 Aniversario de la federación internacional de ajedrez / *60th Anniversary of the international chess federation*

AJEDREZ \ *CHESS*

ALTO VOLTA */ Upper Volta*

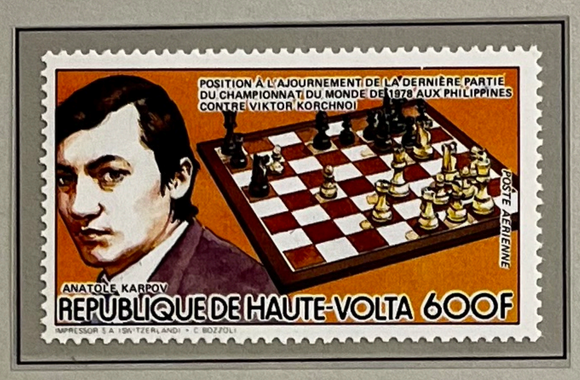



Anatoly Karpov

AUSTRIA



Congreso mundial de ajedrez en Graz
Chess worldwide congress in Graz

CHECOSLOVAQUIA
Czechoslovakia



80 Aniversario de la federación de ajedrez
80th Anniversary of the chess federation

BOLIVIA



Congreso mundial de ajedrez en Graz / *Chess worldwide congress in Graz*

EMIRATOS ARABES UNIDOS
United Arab Emirates

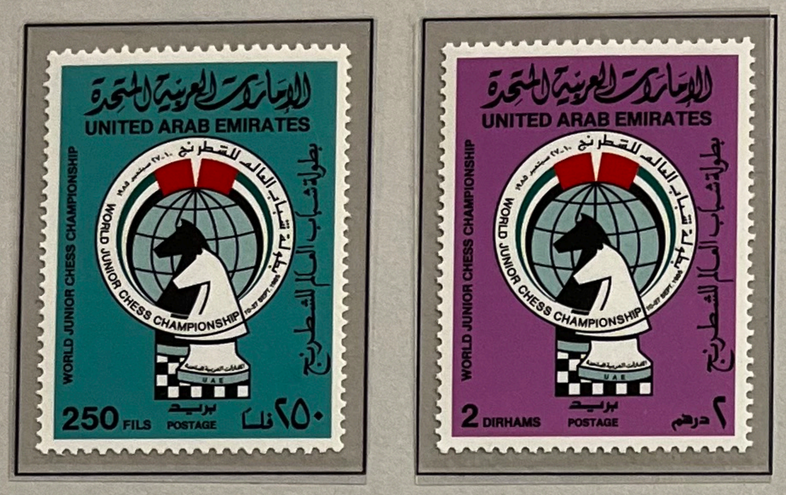

Campeonato del mundo juvenil de ajedrez
World chess youth championship

GRANADA GRANADINAS
Grenadines of Grenada



Año internacional de la juventud
International year of the youth

CHAD / *Tchad*





Anatoly Karpov

GUINEA



Campeonatos del mundo de ajedrez en Moscú / *World chess championship in Moscow*

SURINAM



Gary Kasparov

SUECIA / *Sweden*



Juegos de sociedad
Society games

UNION SOVIETICA
Soviet Union



Campeonato del mundo de ajedrez
Chess world championship

PARAGUAY











Congreso mundial de la federación internacional de ajedrez / *World international chess federation congress*

DJIBUTI / *Djibouti*





Campeonato de ajedrez / *Chess championship*

AJEDREZ \ *CHESS*

CAMBOYA KAMPUCHEA / *Cambodia Kampuchea*



Ruy López Segura



François A.D. Philidor



Adolf Andersen



Wilhelm Steinitz



Emmanuel Lasker





Alexander Alekhine





Piezas y tablero de ajedrez / *Chess set*

PARAGUAY

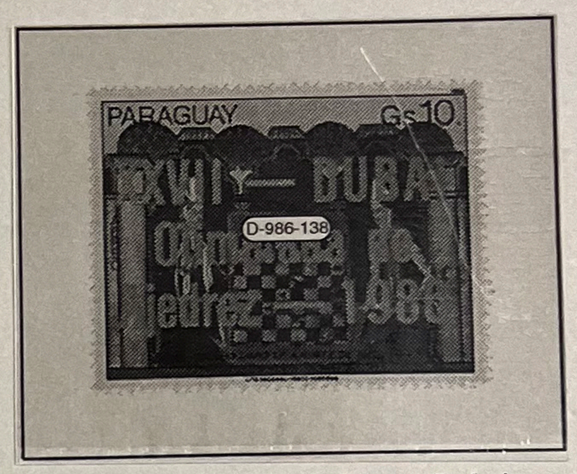

27 Olimpiada de ajedrez en Dubai
27th Chess olympiad in Dubai

DJIBUTI / *Djibouti*





CHINA



Deportes de la China antigua
Ancient chinese sports

Campeonato del mundo de ajedrez / *World chess championship*

YUGOSLAVIA



Caballo. Pintura de V. Vasarély
Knight. Painting from V. Vasarély

AJEDREZ \ *CHESS*

EMIRATOS ARABES UNIDOS / *United Arab Emirates*









27 Olimpiada de ajedrez en Dubai / *27th Chess olympiad in Dubai*

FEROE



Cuentos y leyendas. La balada de Skrimsla / *Tales and legends. Skrimsla ballad*

AJEDREZ \ *CHESS*

MONGOLIA









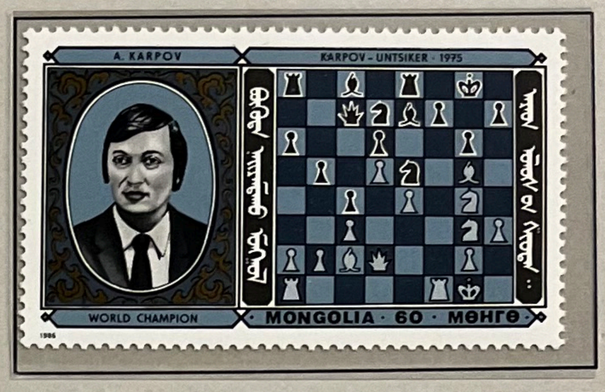



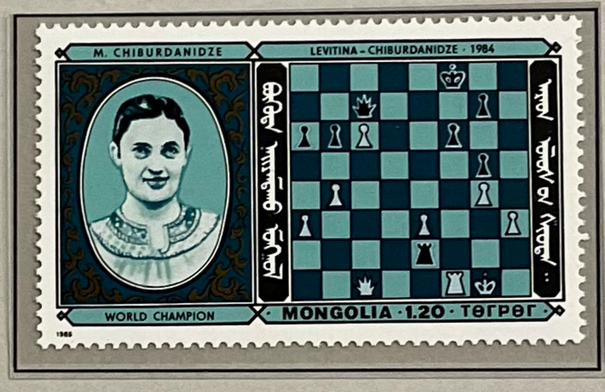



Campeones del mundo de ajedrez / *World chess champions*

DOMFIL - AJEDREZ / *CHESS* - 1986/4

AJEDREZ \ *CHESS*

MALI



Campeonatos del mundo de ajedrez
World chess championships

TANZANIA



Campeonatos del mundo de ajedrez / *World chess championships*

AJEDREZ \ *CHESS*

TANZANIA



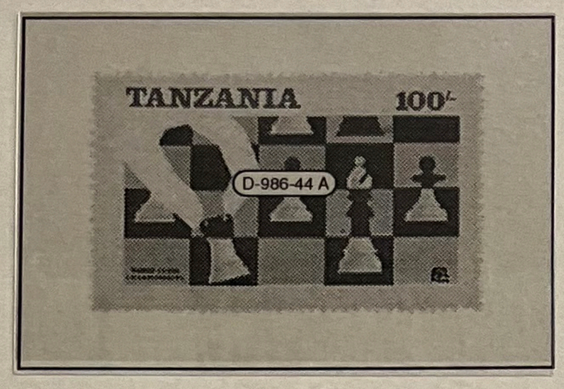



Campeonatos del mundo de ajedrez / *World chess championships*

COREA DEL NORTE / *North Korea*







Campeonato del mundo de ajedrez de 1984-1985 / *World chess championship of 1984-1985*

TUVALU





Campeonatos del mundo de ajedrez / *World chess championships*