ESTADOS UNIDOS DE COLOMBIA.

SERVICIO DE CORREOS NACIONALES.

CERTIFICADO OFICIAL.

Sale de Neiva en 17 de Octubre de 1879

Remite el infrascrito El Administrador,

al Sr Secretario de

lo Interior i

R. R. Esteriores.

1871 Cat 1227

From Lot 556 / Auction 23/5/87

Cover of ... (

Estimate: £ 7½

Realized £ 24

A WIPER BLADE WIPES
20 ACRES OF GLASS A YEAR!

ESTADOS UNIDOS DE COLOMBIA. N.° 1547

SERVICIO DE CORREOS NACIONALES.

CERTIFICADO OFICIAL.

BOGOTA OFICIAL

Sale de Bogotá en 22 de Diciembre de 1880.

Remite el infrascrito El Administrador,

Sr. Admor Subno de

Hacienda Nacional

La Mesa

Torres

1547

ESTADOS UNIDOS DE COLOMBIA.

SERVICIO DE CORREOS NACIONALES.

N.° 21

CERTIFICADO OFICIAL.

Sale de Bogotá en 5 de Enero de 1881

Remite el infrascrito El Administrador,

al Sr. Admor. Subno.

de Hacienda Nacional

Honda

Torres

Villeta

Made in W. Germany

White ruled paper.

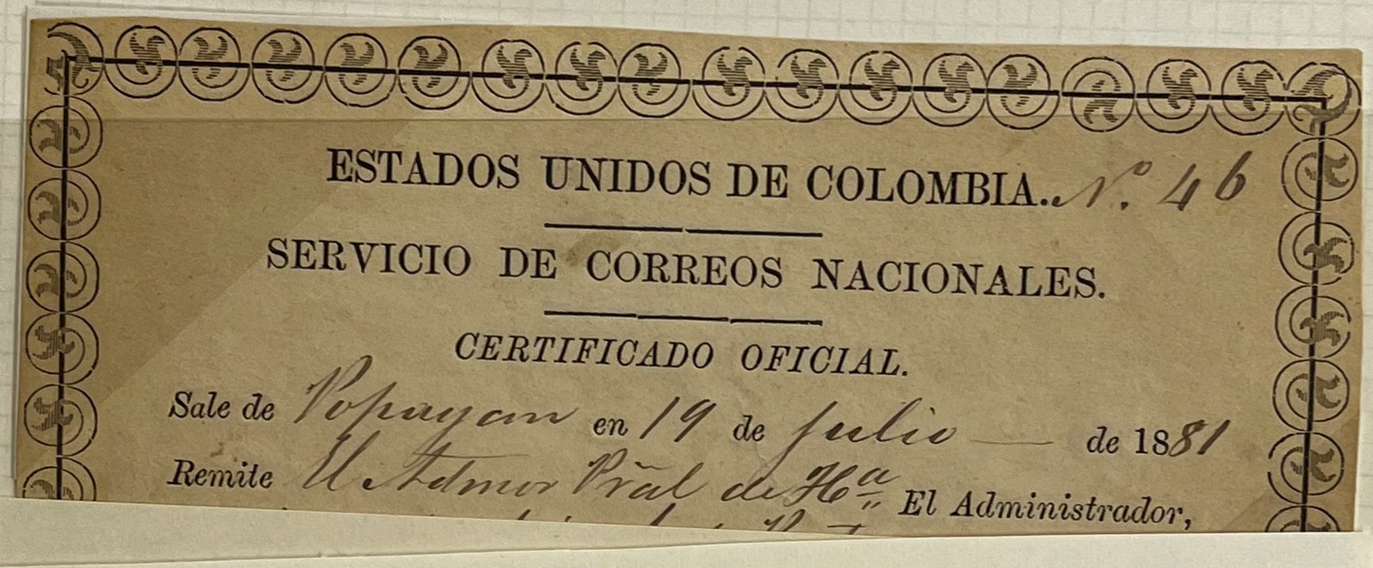

ESTADOS UNIDOS DE COLOMBIA.. N.° 46

SERVICIO DE CORREOS NACIONALES.

CERTIFICADO OFICIAL.

Sale de Popayan *en* 19 *de* Julio — *de* 1881

Remite El Admor Prâl de Hda *El Administrador,*

COLOMBIA

1874-80 Official Cubiertas

Top border ornaments turning right - 2-3-4-9-10-13-14-15-16

White wove paper.

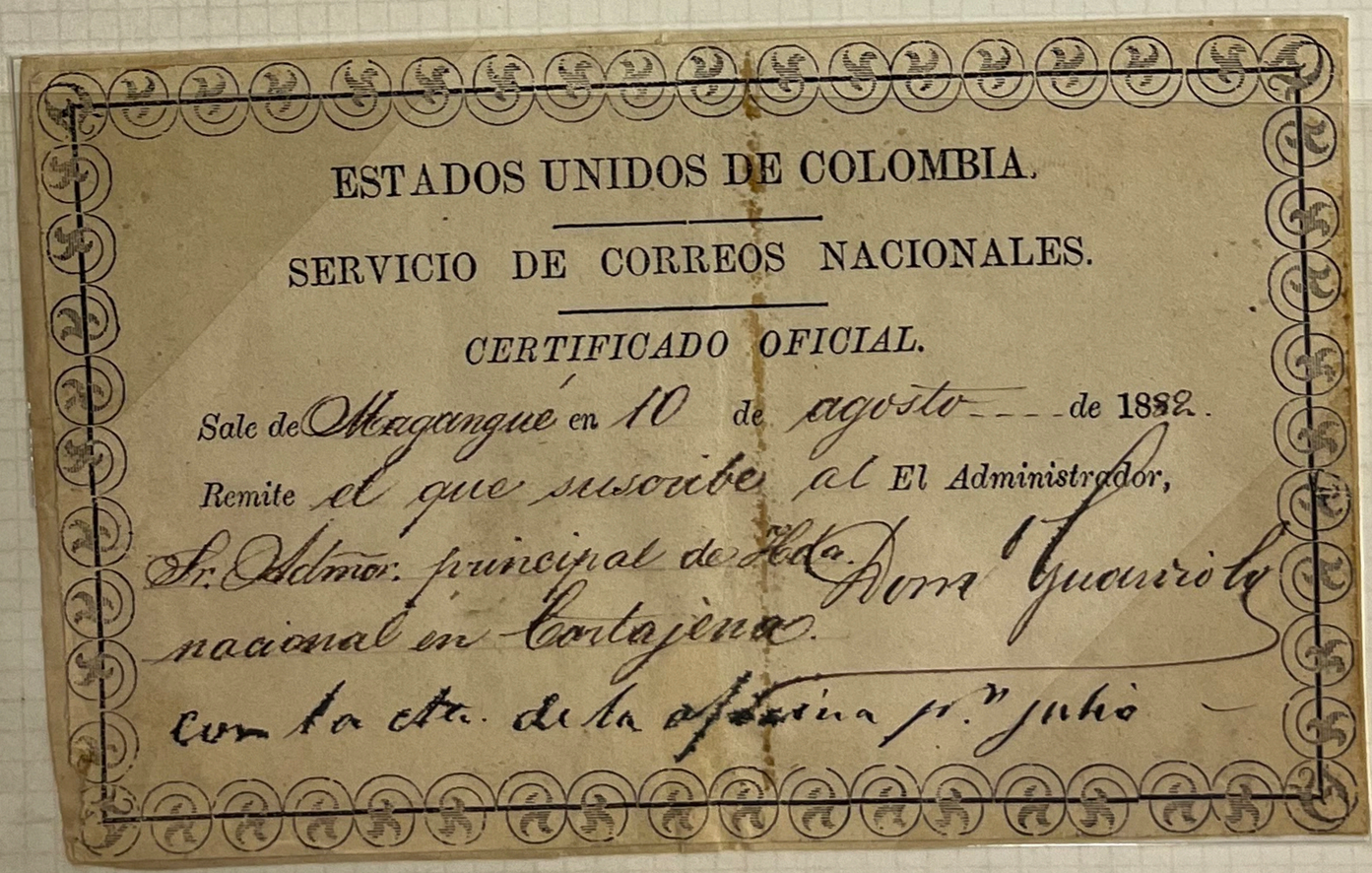

ESTADOS UNIDOS DE COLOMBIA.

SERVICIO DE CORREOS NACIONALES.

CERTIFICADO OFICIAL.

Sale de Magangué *en* 10 *de* agosto — *de* 1882.

Remite el que suscribe *al El Administrador,*

Sr. Admor. principal de Hda. Don Guanrio la

nacional en Cartajena.

con la ota. de la oficina pr.° julio

Made in W. Germany

ESTADOS UNIDOS DE COLOMBIA.

SERVICIO DE CORREOS NACIONALES.

CERTIFICADO OFICIAL.

Sale de Popayan *en* 30 *de* Junio *de* 1886.

Remite Indalecio Pardo *á* *El Administrador,*

Manuel José Arteaga

Bogotá

ESTADOS UNIDOS DE COLOMBIA.

SERVICIO DE CORREOS NACIONALES.

CERTIFICADO OFICIAL.

Sale de Bogotá *en* 28 *de* Febrero *de* 1883

Remite Tomás L. Casado

Luis Jorge Casado

El Administrador,

Toro

Antioquia

Made in W. Germany

ESTADOS UNIDOS DE COLOMBIA.

SERVICIO DE CORREOS NACIONALES.

CERTIFICADO OFICIAL.

Sale de Bogotá en 1º de Agosto de 1882

Remite Manuel Pombo, Tesorero de la Junta Directiva de Fomento de Girardot, al Sr. Tomás Pardo R., Cajero de la Junta en Girardot.

El Administrador,

Torero

No 1031 ESTADOS UNIDOS DE COLOMBIA. 10 grs

SERVICIO DE CORREOS NACIONALES.

CERTIFICADO OFICIAL.

Sale de Bogotá en 2 de Junio de 1886

Remite Emelio Platá a los sres. Platá hrs

El Administrador,

Torero

1880

ESTADOS UNIDOS DE COLOMBIA.

SERVICIO DE CORREOS [illegible]IONALES.

CERTIFICADO OFICIAL.

1200

Sale de [illegible] de 188[illegible]

Remite [illegible]

El Administrador,

Torero

Ibagué.

COLOMBIA - small batch of nine official regd cubiertas mostly different all used mostly adhering to part covers. Mixed condition but a very scarce and seldom seen lot £45

Made in W. Germany

ESTADOS UNIDOS DE COLOMBIA.

SERVICIO DE CORREOS NACIONALES.

CERTIFICADO OFICIAL.

Sale de Bogotá *en* 20 *de* Enero *de* 1883

Remite Ignacio [illegible] *El Administrador,*

Jose D.

Sr. Hipolito Valenzuela Torres O.

Joaima

(8)

ESTADOS UNIDOS DE COLOMBIA.

SERVICIO DE CORREOS NACIONALES.

CERTIFICADO OFICIAL.

Sale de Bogotá *en* 1 *de* agosto *de* 1883

Remite Angel M. Roselli *El Administrador,*

Andres Roselli

Joaima (86)

Recibí

Andres Roselli

BOGOTA

Made in W. Germany

1561

ESTADOS UNIDOS DE COLOMBIA.

SERVICIO DE CORREOS NACIONALES.

CERTIFICADO OFICIAL.

OFICIO
BOGOTÁ

Sale de Bogotá *en* 14 *de* Marzo *de* 1883

Remite el Tesorero de la Unión *El Administrador,*
de Admon Fiscal
de Ida Tunja

ESTADOS UNIDOS DE COLOMBIA. 404

SERVICIO DE CORREOS NACIONALES.

CERTIFICADO OFICIAL.

Sale de Popayán *en* 5 *de* marzo *de* 1884

Remite El Admor Fiscal de Ida *El Administrador,*
nacl. - Al Secrio del Tesoro de la Unión
la Unión - Bogotá.

1052

ESTADOS UNIDOS DE COLOMBIA.

SERVICIO DE CORREOS NACIONALES.

CERTIFICADO OFICIAL.

Sale de Bogotá *en* 9 *de* abril *de* 1884

Remite *El Administrador,*

1104

ESTADOS UNIDOS DE COLOMBIA.

SERVICIO DE CORREOS NACIONALES.

CERTIFICADO OFICIAL.

Sale de Bogotá *en* 1 *de* Abril *de* 1884

Remite el Tesorero Gral. *El Administrador,*

de la Unión

Sr. Admor. Gral de

Hacienda nacional

Rivero S

Neira

1227

ESTADOS UNIDOS DE COLOMBIA.

SERVICIO DE CORREOS NACIONALES.

CERTIFICADO OFICIAL.

Sale de Bogotá *en* 29 *de* Enero *de* 1882

Remite Eugenio Castillo *El Administrador,*

Para José Joaquín Rivas Rivero

1150

ESTADOS UNIDOS DE COLOMBIA.

SERVICIO DE CORREOS NACIONALES.

CERTIFICADO OFICIAL.

Sale de Bogotá *en* 9 *de* abril *de* 188

Remite Duplicado de los *El Administrador,*

recibos duplicados

de Contabilidad Hospital Rivero

La Mesa

1318

ESTADOS UNIDOS DE COLOMBIA.

SERVICIO DE CORREOS NACIONALES.

CERTIFICADO OFICIAL.

Sale de Villeta *en* 15 *de* Enero *de* 188

Remite el Inspector de la línea D. *El Administrador,*

del Telégrafo

al Sr. Telegrafista de

N 14 Villeta

ESTADOS UNIDOS DE COLOMBIA.

SERVICIO DE CORREOS NACIONALES.

CERTIFICADO OFICIAL.

Sale de Bogotá en 15 de diciembre de 1885

Remite el Correo Gral de Hda
del Distrito Federal
al Sr. Jefe Político de Facatativá
del Depto de Cundinamarca

El Administrador,

Lo Mesa

Made in W. Germany

Nº 747 ESTADOS UNIDOS DE COLOMBIA. 200 gr

SERVICIO DE CORREOS NACIONALES.

CERTIFICADO OFICIAL.

Sale de Bogotá *en* 13 *de* Agosto *de* 188 6

Remite un Depacho *de* Libros

dirigido a Abdon Vengoechea

Barranquilla

El Administrador,

Rivero

N 1. G. 84.

REPUBLICA DE COLOMBIA. N 521.

SERVICIO DE CORREOS NACIONALES.

CERTIFICADO OFICIAL.

Sale de Popayan en 6 de Febrero de 1888.

Remite El Admor Principal El Administrador,

al Admor Principal de Correos de Cali.

-71.

-82

1888.

888.

ESTADOS UNIDOS DE COLOMBIA.

SERVICIO DE CORREOS NACIONALES.

CERTIFICADO OFICIAL.

Sale de Buga en 2 de Enero. de 1883.

Remite el infrascrito El Administrador,

al Sr Srio de Instruccion Publica de la Union.

Bogotá

N 362.

Valor declarado $ 15,00

ESTADOS UNIDOS DE COLOMBIA.

SERVICIO DE CORREOS NACIONALES.

35 cts

CERTIFICADO OFICIAL. No 89.

Sale de Cali a en 14 de Octe de 1884

Remite la Aduana de Cali Pajeta al Admor. S. de Hacda. nal. de Popos.—

El Administrador,

Salv. Granada

Made in W. Germany

ESTADOS UNIDOS DE COLOMBIA.

SERVICIO DE CORREOS NACIONALES.

CERTIFICADO OFICIAL.

Sale de Abaqué *en* 28 *de* Noviembre *de* 188 4

Remite Carlos A Costa

$30 en B/B Nal. á Jo-
sé María Acosta Ben
Cartagena

El Administrador,

Buenos días

Made in W. Germany

ESTADOS UNIDOS DE COLOMBIA.

SERVICIO DE CORREOS NACIONALES.

CERTIFICADO OFICIAL.

Nº 184

34 grms.

Sale de Tapié en 27 de agosto de 1886

Remite el infrascrito al

Señor Benjamín Rivera

Ciudad

Cartago

El Administrador,

José M. Ivas

ESTADOS UNIDOS DE COLOMBIA.

SERVICIO DE CORREOS NACIONALES.

CERTIFICADO OFICIAL.

Sale de Bogotá *en* 18 *de* Marzo *de* 188 4

Remite el Tesorero grabe *El Administrador,*

la Oficina del Sr. Director gral. de Correos

Rogue

Rivero S

ESTADOS UNIDOS DE COLOMBIA. N 868

SERVICIO DE CORREOS NACIONALES.

CERTIFICADO OFICIAL.

Sale de Tocaima *en* 1 *de* abril *de* 1886.

Remite El Administrador *El Administrador,*

al Director de la Contabilidad General

Bogotá.

Thiagui

ESTADOS UNIDOS DE COLOMBIA. 109

SERVICIO DE CORREOS NACIONALES.

CERTIFICADO OFICIAL.

Sale de Bogotá *en* 9 *de* Mayo *de* 1886

Remite Gonzalo Ramírez *El Administrador,*

Al Sr. Manuel A. Vargas

en Medellín

REPÚBLICA DE COLOMBIA.

SERVICIO DE CORREOS NACIONALES.

CERTIFICADO OFICIAL.

Sale de Bogotá *en* 16 *de* Agosto *de* 1886

Remite [illegible] *El Administrador,*

ESTADOS UNIDOS DE COLOMBIA.

SERVICIO DE CORREOS NACIONALES.

CERTIFICADO OFICIAL.

Sale de [illegible] *en* [illegible] *de* Mayo *de* 1883

Remite [illegible] *El Administrador,*

Made in W. Germany

COLOMBIA

1888

Official Cubiertas

Blue card

G 82

N.° 1 REPUBLICA DE COLOMBIA. N.° 187.

SERVICIO DE CORREOS NACIONALES.

CERTIFICADO OFICIAL.

Sale de Popayán en 30 de Octubre de 1888.

Remite El Admor. de Cor. El Administrador,

al Admor. Subal. de Correos de

Pasto

Laid, ruled white paper.

G 19.

N.° 1 REPUBLICA DE COLOMBIA. N.° 3

SERVICIO DE CORREOS NACIONALES.

CERTIFICADO OFICIAL.

Sale de Popayán en 4 de Diciembre de 1888.

Remite El Admor. Gral. de Correos El Administrador,

al Admor. Provincial

de Hacienda de

Barbacoas.

Peso 565

REPUBLICA DE COLOMBIA.

SERVICIO DE CORREOS NACIONALES

CERTIFICADO OFICIAL N.° 329

Sale de Cali en 21 de Marzo de 1890

Remite el Tesorero del Ferrocarril al Pagador de la Empresa en Buenaventura.

El Administrador
Jesus Gonzalez

$ 2.470.

Nº 4

REPUBLICA DE COLOMBIA.

SERVICIO DE CORREOS NACIONALES.

930 p

VALOR DECLARADO OFICIAL.

Sale de Bogotá en 11 de febrero de 1891

Remite el Gobernador D. de Hda nal. de Cundinca

Gobernador D. de Hda. nal. del Cauca

$ 10006.88

El Jefe de la Seccion

P Cannon

Pobayan

REPUBLICA DE COLOMBIA.

Nº 68. 15gs

SERVICIO DE CORREOS NACIONALES

VALOR DECLARADO OFICIAL.

Sale de Bogotá en 10 de Julio de 1891

Remite el Admor. Gral. de Correos

á l Sr. Admor. de Correos

Bmu.

El Jefe de la Sect. Facatativá

$ 2.50 d

REPUBLICA DE COLOMBIA.

Nº 398 1200 gs

SERVICIO DE CORREOS NACIONALES.

VALOR DECLARADO OFICIAL.

Sale de Bogotá en 12 de Agosto de 1891

Remite el Tesorero Gral. de la Repca.

á l Sr. Admor de Hacda Nal. del Carmen

El Jefe de la Sect.

REPUBLICA DE COLOMBIA.

Nº 17 Bearit J. Bmu. 20 gs

SERVICIO DE CORREOS NACIONALES.

VALOR DECLARADO OFICIAL.

Sale de Bogotá en 12 de Setiembre de 1891

Remite el Admor Gral. de Correos

á l Sr. Telegrafista de

El Jefe de la Sect Pacho

$ 6.40 d

República de Colombia

Servicio Postal Interior

Peso

Gramos

Número

Certificación Oficial

Salió de Manizales, el *de* *de* 189

Remite

Manizales—Imp. por Ramon Gomez G.

REPUBLICA DE COLOMBIA.

SERVICIO DE CORREOS NACIONALES

CERTIFICADO OFICIAL N.° 1421

Sale de Cali en 25 de Noviembre de 1892

Remite el Habilitado del Batallón
para el Comandante de la
fuerza de
(4154) Buenav.ª

El Administrador
Arcesio Jorge

REPÚBLICA DE COLOMBIA.

SERVICIO DE CORREOS NACIONALES.

N.° 7341

CERTIFICADO OFICIAL.

Sale de Bogotá en 11 de Octubre de 1886.

Remite el Secretario
al S. Administrador
Correo
Cali
$ 1200.

El Administrador,

N. 4

SER

Sale de

Remite

N. 1.

REPUBLICA DE COLOMBIA. N. 554.

SERVICIO DE CORREOS NACIONALES.

CERTIFICADO OFICIAL.

Sale de Popayan en 27 de Febrero de 1888.

Remite El Admon. de Correos

El Administrador,

Recibí, Eduardo Santander

G. 50 27 de 1888

REPÚBLICA DE COLOMBIA.

SERVICIO DE CORREOS NACIONALES.

CERTIFICADO OFICIAL.

N° 2174

Sale de Bogotá en 27 de Mayo de 1887

Remite el Tesorero gral al Sr Admor de la Aduana

Cartagena

$ 100 (papel sellado)

El Administrador,

Recibí Eduardo Santander

REPUBLICA DE COLOMBIA.

N° 99

95 gs

SERVICIO DE CORREOS NACIONALES.

VALOR DECLARADO OFICIAL.

Sale de Bogotá en 24 de marzo de 1891

Remite el Provisor de Sellos

á Sr Telegrafista de Abejorral

$ 200 S/.

El Jefe de la Sec

Ramírez


1881
ESTADOS UNIDOS DE COLOMBIA.
SERVICIO DE CORREOS NACIONALES.
CERTIFICADO OFICIAL.
Sale de Zipaquirá en 3 de Octubre de 1883
Remite el Gerente del Banco de Zipaquirá al Sr Gerente del Banco Nacional $2.115-50
un Billete
El Administrador
Juan Rubio
1879
ESTADOS UNIDOS DE COLOMBIA.
SERVICIO DE CORREOS NACIONALES.
CERTIFICADO OFICIAL.
BOGOTÁ
COLOMBIA
1881
Official Cubiertas
"E" of ESTADOS is over "IC" of SERVICIO.
White wove paper.

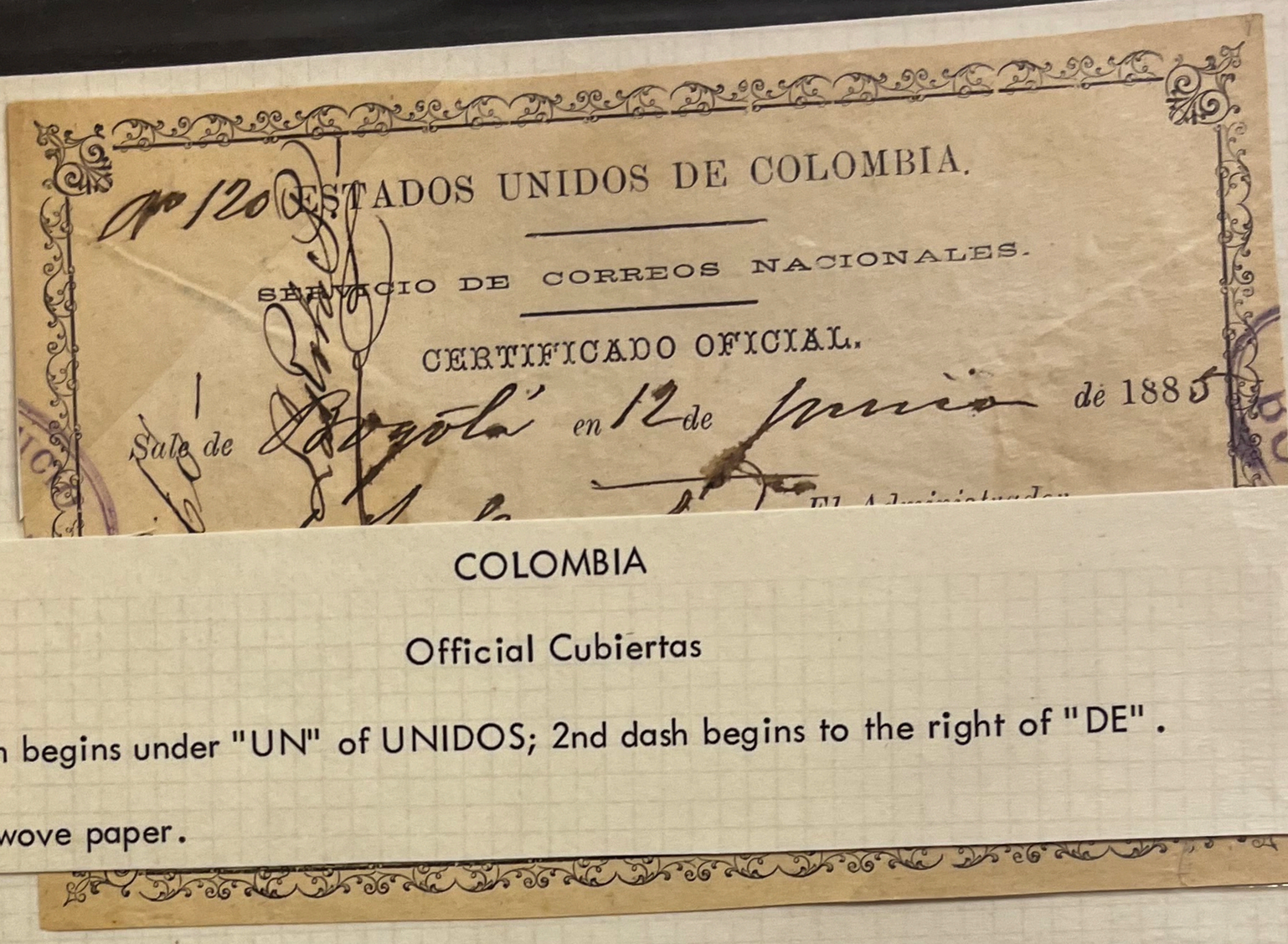

COLOMBIA

1884 Official Cubiertas

1st dash begins under "UN" of UNIDOS; 2nd dash begins to the right of "DE".

White wove paper.

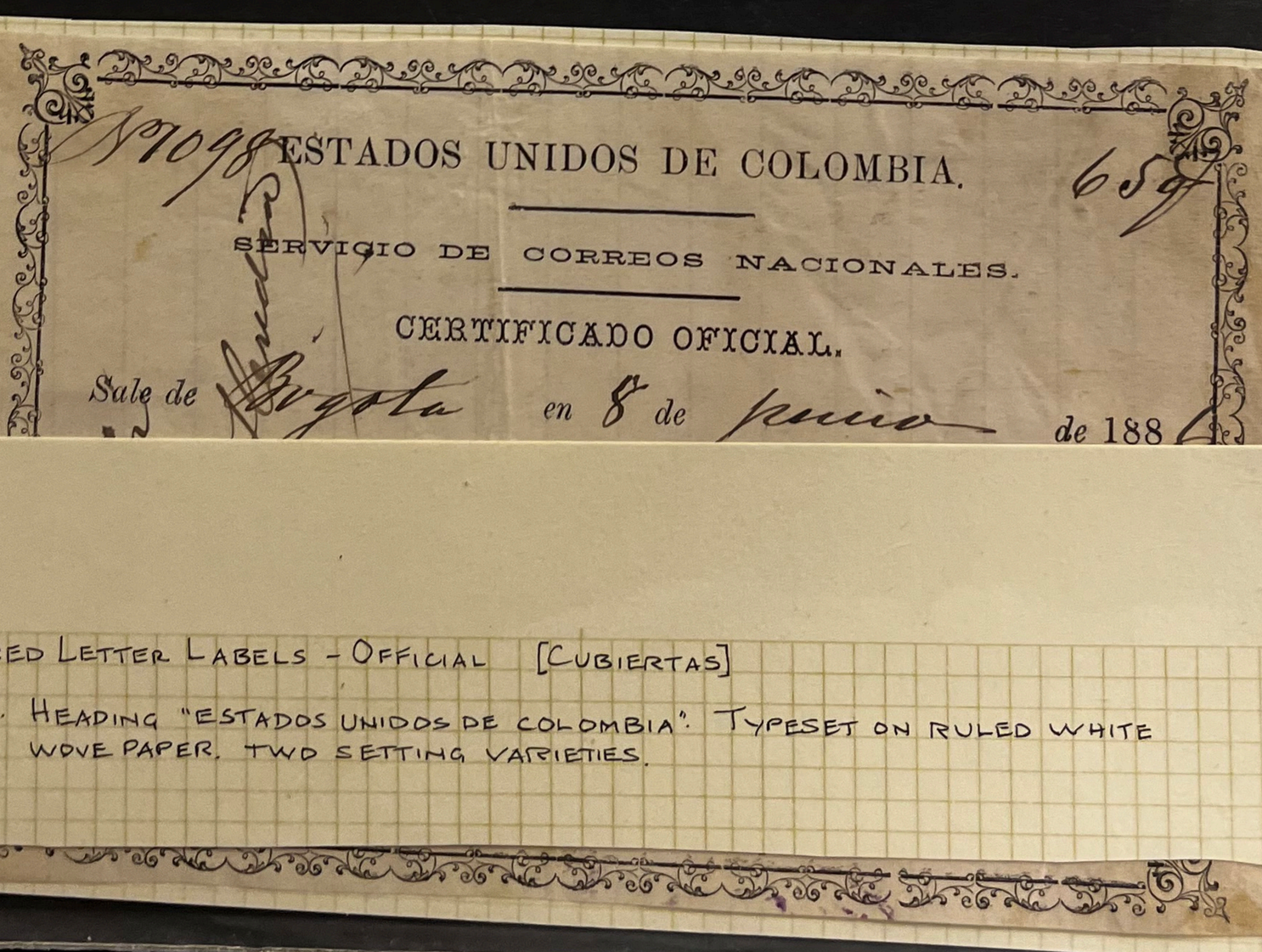

INSURED LETTER LABELS - OFFICIAL [CUBIERTAS]

1884. HEADING "ESTADOS UNIDOS DE COLOMBIA". TYPESET ON RULED WHITE WOVE PAPER. TWO SETTING VARIETIES.

HG
5707
CC177

860

ESTADOS UNIDOS DE COLOMBIA.

SERVICIO DE CORREOS NACIONALES.

CERTIFICADO OFICIAL.

Sale de Bogotá *en* 7 *de* Junio *de* 188 3

Remite Salvador Camacho Roldán *El Administrador,*

Oficina Correos

COLOMBIA

1881 Official Cubiertas

"E" of ESTADOS is over "I" of SERVICIO.

White wove paper.

ESTADOS UNIDOS DE COLOMBIA.

SERVICIO DE CORREOS NACIONALES.

CERTIFICADO OFICIAL.

22/80

Sale de Bogotá *en* 19 *de* Marzo *de* 1884.

Remite el infrascrito *El Administrador,*

al señor Adrián Manuel Pepa.

S. de Las Lat
Compañía

Contiene Certificado

ESTADOS UNIDOS DE COLOMBIA.

SERVICIO DE CORREOS NACIONALES.

CERTIFICADO OFICIAL.

Sale de Bogotá *en* 21 *de* marzo *de* 1887

Nº 580

Vale $ Veinte pesos

Gerente

SAME TEXT, DIFFERENT FRAME AND TYPE-SIZE. RULED WHITE WOVE PAPER. TWO SETTINGS.

HC 5
S70F
cc1280

1024

ESTADOS UNIDOS DE COLOMBIA.

SERVICIO DE CORREOS NACIONALES.

CERTIFICADO OFICIAL.

1556

COLOMBIA

1883 Official Cubiertas

1st dash ends under "C" of COLOMBIA; 2nd dash ends to left of "N" of NACIONALES.

White wove paper.

677

ESTADOS UNIDOS DE COLOMBIA.

SERVICIO DE CORREOS NACIONALES.

CERTIFICADO OFICIAL.

1557

Sale de Bogotá *en* 12 *de* Mayo *de* 1883

Remite [illegible] *El Administrador,*

(2)

Ruled white wove paper.



COLOMBIA

1884 Official Cubiertas

The lower right corner ornament has star turned outwards.

White wove paper.

Very soft, white wove paper.

REPÚBLICA DE COLOMBIA.

SERVICIO DE CORREOS NACIONALES.

N° 41 — 20 f.

CERTIFICADO OFICIAL.

Sale de Bogotá *en* 7 *de* Junio *de 1887*

Remite el Tesorero Gral *El Administrador,*

Al Admor de Hacienda

de Cúcuta

($1.640 F.N.)

G.59

N.1 REPUBLICA DE COLOMBIA. N 497.

SERVICIO DE CORREOS NACIONALES.

CERTIFICADO OFICIAL.

Sale de Popayan en 17 de Enero de 1888.

Remite El Admor Principal El Administrador;
Al Admor Subal de
Correos de Buenaventura

1888 Official Cubiertas

Ruled white wove paper.

1

8

1300

Very soft, white wove paper.

REPUBLICA DE COLOMBIA.

N°3663 509

SERVICIO DE CORREOS NACIONALES.

Recibo lo sello.
D. Ramírez.

VALOR DECLARADO OFICIAL.

Sale de Bogotá **en** 21 **de** Octubre **de** 1890

Remite el Proveedor de Sellos y

á Ad. Telegrafista de

El Jefe de la Sec.ª Casanova

$ 10057. Ramírez

REPUBLICA DE COLOMBIA.

SERVICIO DE CORREOS NACIONALES.

VALOR DECLARADO OFICIAL.

COLOMBIA

1890 (?) Official Cubiertas

White wove paper, watermarked "A Ro..."

1

REPUBLICA DE COLOMBIA.

N° 108

10 cts

SERVICIO DE CORREOS NACIONALES.

JUN 9 1891

VALOR DECLARADO OFICIAL.

Sale de Bogotá en 1.° de Junio de 1891

Remite el Administrador Ppal. de Bolivar

á Cartagena

Ruled white wove paper.

REPUBLICA DE COLOMBIA.

N° 6

10 cts

SERVICIO DE CORREOS NACIONALES.

VALOR DECLARADO OFICIAL.

Sale de Bogotá en 25 de febrero de 1891

COLOMBIA

1891 (?) Official Cubiertas

Ruled white wove paper.

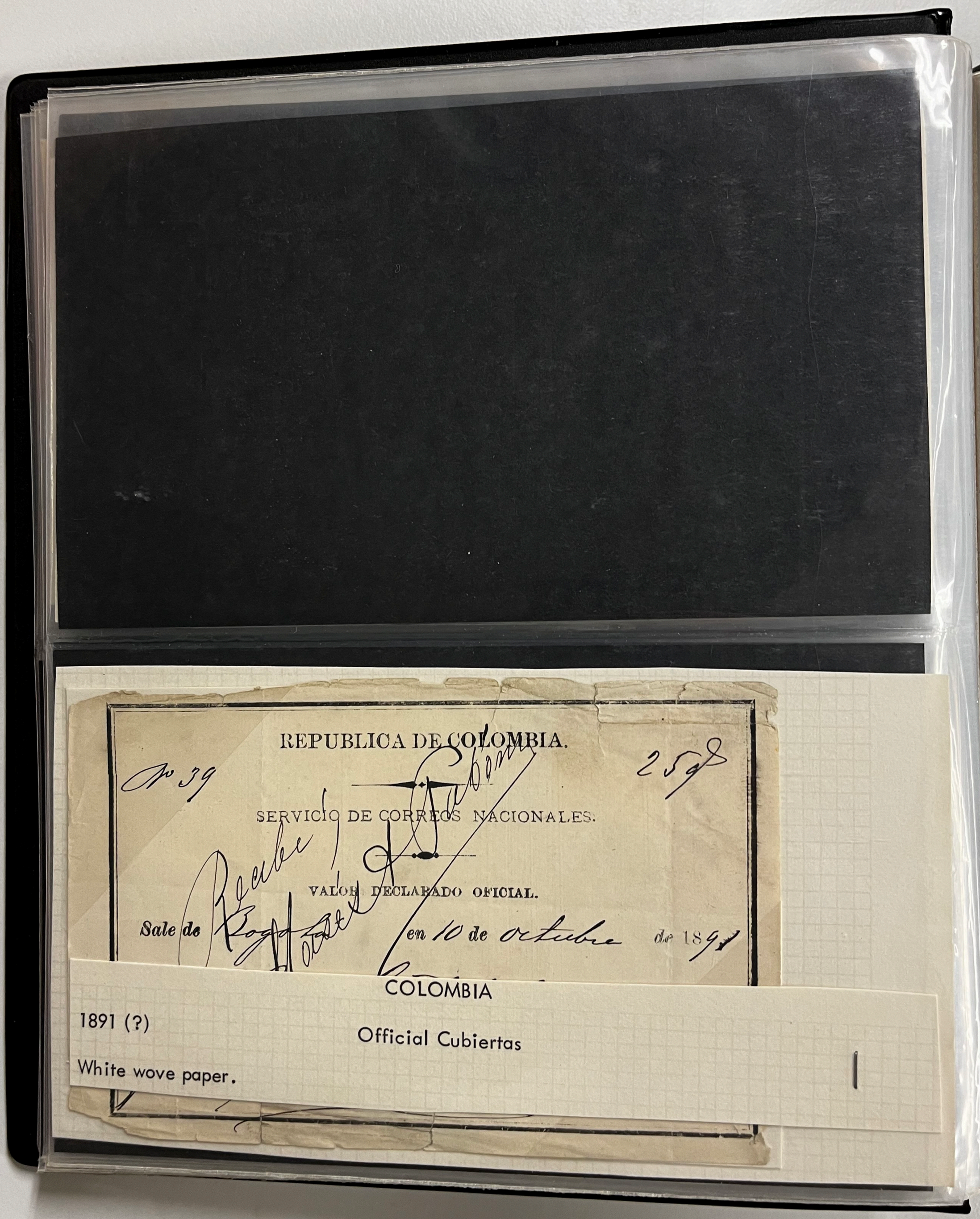
REPUBLICA DE COLOMBIA.

Nº 39

2598

SERVICIO DE CORREOS NACIONALES.

VALOR DECLARADO OFICIAL.

Sale de Bogotá para Honda en 10 de octubre de 189

COLOMBIA

1891 (?)

Official Cubiertas

White wove paper.

REPÚBLICA DE COLOMBIA.

SERVICIO DE CORREOS NACIONALES.

CERTIFICADO OFICIAL. N.° 147.

Sale de Cali en 11 de Junio de 1886

Remite este Admon. al Señor Presidente de la Corte Suprema de Bogotá

El Administrador.

Arcesio Gonzᴸᴱ

WATERMARKED

REPÚBLICA DE COLOMBIA.

SERVICIO DE CORREOS NACIONALES.

CERTIFICADO OFICIAL. N.° 446

Sale de Cali en 11 de Agosto de 1888

Remite el Admon. al Fiscal del Circuito de Santander por 60 días

El Administrador

Arcesio Gonz

EE. UU. DE COLOMBIA.

CERTIFICACION CON CONTENIDO.

CORREOS PROVISORIOS

E. S. DE CUNDINAMARCA

VALE VEINTE CENTAVOS.

DE CUNDINAMARCA

Remite .....

.....

Bogotà, de de 188

El Administrador General,

EE. UU. DE COLOMBIA.

CERTIFICACION CON CONTENIDO.

CORREOS PROVISORIOS

E. S. DE CUNDINAMARCA

VALE VEINTE CENTAVOS.

DE CUNDINAMARCA

Remite .....

.....

Bogotà, de de 188

El Administrador General,


10
CORREOS
DEL
ESTADO SOBERANO
DEL
TOLIMA
CENTAVOS
Salió de
ESTADOS UNIDOS DE COLOMBIA
CERTIFICACION
CON
CONTENIDO
VALE
10 CENTAVOS
10
CENTAVOS
de 188
Remite


5
CORREOS
DEL
ESTADO SOBERANO
DEL
TOLIMA
CENTAVOS
Salió de
ESTADOS UNIDOS DE COLOMBIA
CERTIFICACION
CON
CONTENIDO
VALE
5 CENTAVOS
5
CENTAVOS
de 188
Remite

10 CENTAVOS

CORREOS DEL ESTADO SOBERANO DEL TOLIMA

ESTADOS UNIDOS DE COLOMBIA

CERTIFICACION CON CONTENIDO VALE 10 CENTAVOS

10 CENTAVOS

Salió de ..... el ..... de 188

Remite

10 CENTAVOS

CORREOS DEL ESTADO SOBERANO DEL TOLIMA

ESTADOS UNIDOS DE COLOMBIA

CERTIFICACION CON CONTENIDO VALE 10 CENTAVOS

10 CENTAVOS

Salió de ..... el ..... de 188

Remite

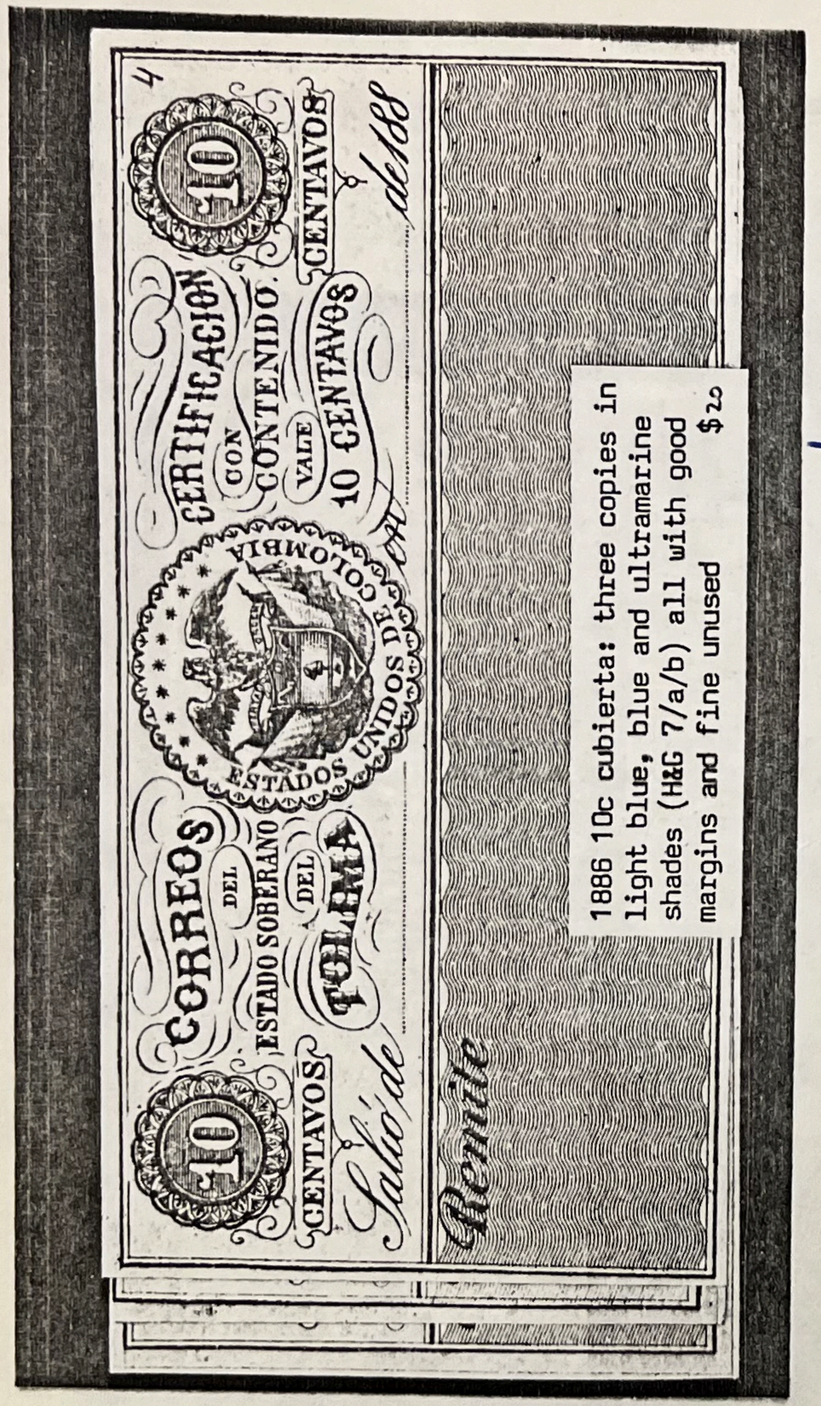

1886 10c cubierta: three copies in light blue, blue and ultramarine shades (H&G 7/a/b) all with good margins and fine unused $20

14

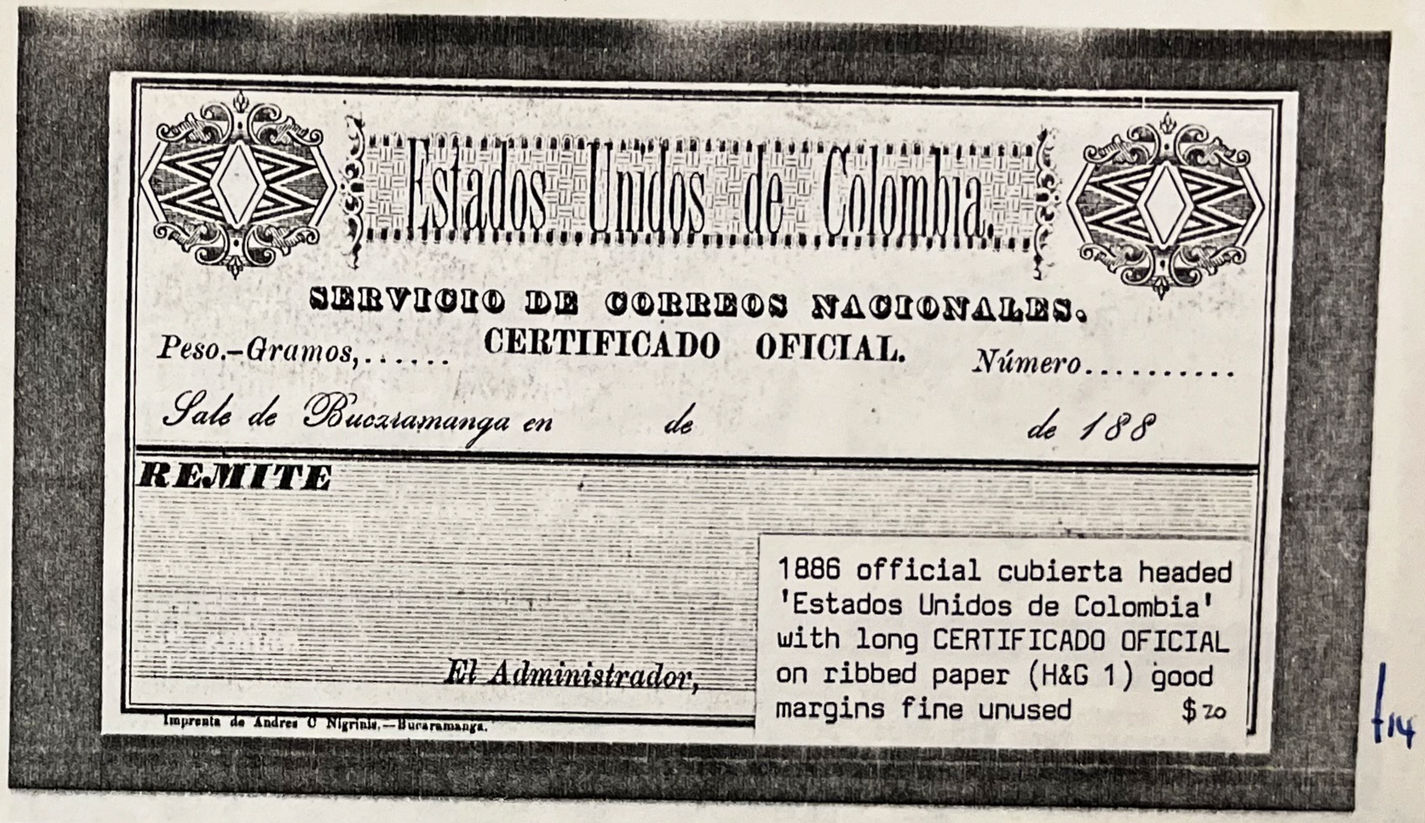
Estados Unidos de Colombia.

SERVICIO DE CORREOS NACIONALES.

Peso.-Gramos,..... CERTIFICADO OFICIAL. Número.....

Sale de Bucaramanga en de de 188

REMITE

El Administrador,

Imprenta de Andres O Nigrini.—Bucaramanga.

1886 official cubierta headed 'Estados Unidos de Colombia' with long CERTIFICADO OFICIAL on ribbed paper (H&G 1) good margins fine unused $70

14

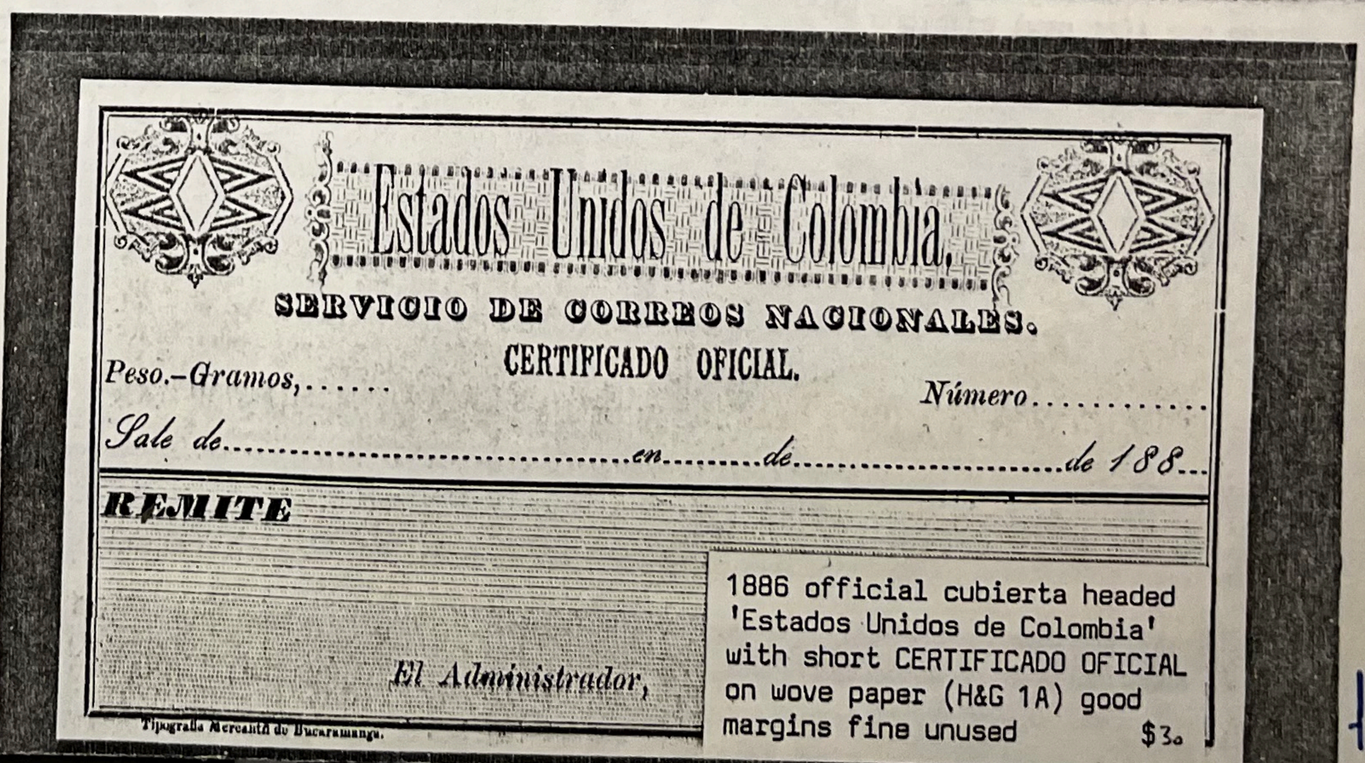
Estados Unidos de Colombia.

SERVICIO DE CORREOS NACIONALES.

CERTIFICADO OFICIAL.

Peso.-Gramos,..... Número.....

Sale de.....en.....de.....de 188...

REMITE

El Administrador,

Tipografia Mercantil de Bucaramanga.

1886 official cubierta headed 'Estados Unidos de Colombia' with short CERTIFICADO OFICIAL on wove paper (H&G 1A) good margins fine unused $30

21

REPUBLICA DE COLOMBIA

CORREOS DEL DEPARTAMENTO DEL TOLIMA.

CERTIFICACION CON CONTENIDO VALE

CINCUENTA 50 CENTAVOS

CENTAVOS 50 CENTAVOS

Salió de ..... *en* ..... *de* ..... *de 188*...

Remite

REPUBLICA DE COLOMBIA

CORREOS DEL DEPARTAMENTO DEL TOLIMA.

CERTIFICACION CON CONTENIDO VALE

CINCO 5 CENTAVOS

CENTAVOS 5 CENTAVOS

Salió de ..... *en* ..... *de* ..... *de 18*...

Remite

9 II

REPUBLICA DE COLOMBIA

CORREOS DEL DEPARTAMENTO DEL TOLIMA.

CERTIFICACION CON CONTENIDO VALE

CENTAVOS 5 CENTAVOS

CINCO 5 CENTAVOS

Salió de ..... en ..... de ..... de 188 .

Remite

REPUBLICA DE COLOMBIA

CORREOS DEL DEPARTAMENTO DEL TOLIMA.

CERTIFICACION CON CONTENIDO VALE

CENTAVOS 10 CENTAVOS

DIEZ 10 CENTAVOS

Salió de ..... en ..... de ..... de 188 .

Remite

REPUBLICA DE COLOMBIA

CORREOS DEL DEPARTAMENTO DEL TOLIMA.

CERTIFICACION CON CONTENIDO VALE

CENTAVOS 20 CENTAVOS

VEINTE 20 CENTAVOS

Salió de ..... en de ..... de 189...

Remite

REPUBLICA DE COLOMBIA

CORREOS DEL DEPARTAMENTO DEL TOLIMA.

CERTIFICACION CON CONTENIDO VALE

CENTAVOS 30 CENTAVOS

TREINTA 30 CENTAVOS

Salió de ..... en de ..... de 189

Remite

REPUBLICA DE COLOMBIA

CORREOS DEL DEPARTAMENTO DEL TOLIMA.

CERTIFICACION CON CONTENIDO VALE

DIEZ 10 CENTAVOS

CENTAVOS 10 CENTAVOS

Salió de Ibagué en 15 de Noviembre de 1893.

Remite el Dr. Francisco N. Delgado

A Señor Dn. Eduardo Posada K.

$ 11,90. Bogotá

REPUBLICA DE COLOMBIA

CORREOS DEL DEPARTAMENTO DEL TOLIMA.

CERTIFICACION CON CONTENIDO VALE

UN PESO 1 UN PESO

UN PESO

Salió de ..... en ... de ..... de 189...

Remite

REPUBLICA DE COLOMBIA

CORREOS DEL DEPARTAMENTO DEL TOLIMA.

CERTIFICACION CON CONTENIDO VALE

CENTAVOS 50 CENTAVOS

CINCUENTA 50 CENTAVOS

Salió de ..... en ..... de ..... de 18 ....

Remite

REPUBLICA DE COLOMBIA

CORREOS DEL DEPARTAMENTO DEL TOLIMA.

CERTIFICACION CON CONTENIDO VALE

CENTAVOS 60 CENTAVOS

SESENTA CENTAVOS 60

Salió de ..... en ..... de ..... de 189...

Remite

REPUBLICA DE COLOMBIA

CORREOS DEL DEPARTAMENTO DEL TOLIMA.

CERTIFICACION CON CONTENIDO VALE

CENTAVOS 70 CENTAVOS

SETENTA CENTAVOS 70

Salió de .....

Remite ..... en ..... de .....

de 189

REPUBLICA DE COLOMBIA

CORREOS DEL DEPARTAMENTO DEL TOLIMA.

CERTIFICACION CON CONTENIDO VALE

CENTAVOS 5 CENTAVOS

CINCO 5 CENTAVOS

(5)

Salió de ..... *en* ..... *de* ..... *de 188*

Remite

REPUBLICA DE COLOMBIA

CORREOS DEL DEPARTAMENTO DEL TOLIMA.

CERTIFICACION CON CONTENIDO VALE

CENTAVOS 5 CENTAVOS

CINCO 5 CENTAVOS

(4)

Salió de ..... *en* ..... *de* ..... *de 188*

Remite

REPUBLICA DE COLOMBIA

CORREOS DEL DEPARTAMENTO DEL TOLIMA.

CERTIFICACION CON CONTENIDO VALE

CENTAVOS 5 CENTAVOS

CINCO 5 CENTAVOS

(7)

Salió de ..... *en* ..... *de* ..... *de 188*...

Remite

REPUBLICA DE COLOMBIA

CORREOS DEL DEPARTAMENTO DEL TOLIMA.

CERTIFICACION CON CONTENIDO VALE

CENTAVOS 5 CENTAVOS

CINCO 5 CENTAVOS

(2)

Salió de ..... *en* ..... *de* ..... *de 188*...

Remite

REPUBLICA DE COLOMBIA

CORREOS DEL DEPARTAMENTO DEL TOLIMA.

CERTIFICACION CON CONTENIDO VALE

CENTAVOS 5 CENTAVOS

CINCO 5 CENTAVOS

9

Salió de ..... en ..... de ..... de 188 .....

Remite

REPUBLICA DE COLOMBIA

CORREOS DEL DEPARTAMENTO DEL TOLIMA.

CERTIFICACION CON CONTENIDO VALE

CENTAVOS 5 CENTAVOS

CINCO 5 CENTAVOS

10

Salió de ..... en ..... de ..... de 188 .....

Remite

REPUBLICA DE COLOMBIA

CORREOS DEL DEPARTAMENTO DEL TOLIMA.

CERTIFICACION CON CONTENIDO VALE

CENTAVOS 5 CENTAVOS

CINCO 5 CENTAVOS

(1)

Salió de ..... *en* ..... *de* ..... *de 188*...

Remite

REPUBLICA DE COLOMBIA

CORREOS DEL DEPARTAMENTO DEL TOLIMA.

CERTIFICACION CON CONTENIDO VALE

CENTAVOS 5 CENTAVOS

CINCO 5 CENTAVOS

(8)

Salió de ..... *en* ..... *de* ..... *de 188*...

Remite

REPUBLICA DE COLOMBIA

CORREOS DEL DEPARTAMENTO DEL TOLIMA.

CERTIFICACION CON CONTENIDO VALE

CENTAVOS 5 CENTAVOS

CINCO 5 CENTAVOS

Salió de ..... *en* ..... *de* ..... *de 188*...

Remite

REPUBLICA DE COLOMBIA

CORREOS DEL DEPARTAMENTO DEL TOLIMA.

CERTIFICACION CON CONTENIDO VALE

CENTAVOS 5 CENTAVOS

CINCO 5 CENTAVOS

Salió de ..... *en* ..... *de* ..... *de 188*...

Remite

REPUBLICA DE COLOMBIA

CORREOS DEL DEPARTAMENTO DEL TOLIMA.

CERTIFICACION CON CONTENIDO VALE

CENTAVOS 10 CENTAVOS

DIEZ 10 CENTAVOS

Salió de ..... *en* ..... *de* ..... *de 188*...

Remite

REPUBLICA DE COLOMBIA

CORREOS DEL DEPARTAMENTO DEL TOLIMA.

CERTIFICACION CON CONTENIDO VALE

CENTAVOS 10 CENTAVOS

DIEZ 10 CENTAVOS

Salió de ..... *en* ..... *de* ..... *de 188*...

Remite

REPUBLICA DE COLOMBIA

CORREOS DEL DEPARTAMENTO DEL TOLIMA.

CERTIFICACION CON CONTENIDO VALE

CENTAVOS 10 CENTAVOS

DIEZ 10 CENTAVOS

Salió de ..... en de (4) de 188 0

Remite

REPUBLICA DE COLOMBIA

CORREOS DEL DEPARTAMENTO DEL TOLIMA.

CERTIFICACION CON CONTENIDO VALE

CENTAVOS 10 CENTAVOS

DIEZ 10 CENTAVOS

Salió de ..... en de (3) de 188 0

Remite

REPUBLICA DE COLOMBIA

CORREOS DEL DEPARTAMENTO DEL TOLIMA.

CERTIFICACION CON CONTENIDO VALE

CENTAVOS 10 CENTAVOS

DIEZ 10 CENTAVOS

(11)

Salió de ..... en ..... de ..... de 188 .....

Remite

REPUBLICA DE COLOMBIA

CORREOS DEL DEPARTAMENTO DEL TOLIMA.

CERTIFICACION CON CONTENIDO VALE

CENTAVOS 10 CENTAVOS

DIEZ 10 CENTAVOS

(12)

Salió de ..... en ..... de ..... de 188 .....

Remite

REPUBLICA DE COLOMBIA

CORREOS DEL DEPARTAMENTO DEL TOLIMA.

CERTIFICACION CON CONTENIDO VALE

CENTAVOS 10 CENTAVOS

DIEZ 10 CENTAVOS

(9)

Salió de ..... en ..... de ..... de 188

Remite .....

REPUBLICA DE COLOMBIA

CORREOS DEL DEPARTAMENTO DEL TOLIMA.

CERTIFICACION CON CONTENIDO VALE

CENTAVOS 10 CENTAVOS

DIEZ 10 CENTAVOS

(10)

Salió de ..... en ..... de ..... de 188

Remite .....

REPUBLICA DE COLOMBIA

CORREOS DEL DEPARTAMENTO DEL TOLIMA.

CERTIFICACION CON CONTENIDO VALE

CENTAVOS 10 CENTAVOS

DIEZ 10 CENTAVOS

(7)

Salió de ..... en ..... de ..... de 188 ....

Remite

REPUBLICA DE COLOMBIA

CORREOS DEL DEPARTAMENTO DEL TOLIMA.

CERTIFICACION CON CONTENIDO VALE

CENTAVOS 10 CENTAVOS

DIEZ 10 CENTAVOS

Salió de ..... en ..... de 8 ..... de 188 ....

Remite

REPUBLICA DE COLOMBIA

CORREOS DEL DEPARTAMENTO DEL TOLIMA.

CERTIFICACION CON CONTENIDO VALE

DIEZ 10 CENTAVOS

CENTAVOS 10 CENTAVOS

Salió de ..... en ..... de ..... de 188 .....

Remite

(5)

REPUBLICA DE COLOMBIA

CORREOS DEL DEPARTAMENTO DEL TOLIMA.

CERTIFICACION CON CONTENIDO VALE

DIEZ 10 CENTAVOS

CENTAVOS 10 CENTAVOS

Salió de ..... en ..... de ..... de 188 .....

Remite

(6)

1887 issue "República" ... BETA




REPUBLICA DE COLOMBIA
50 CENTAVOS
CORREOS NACIONALES
CORREOS NACIONALES
BOGOTA
Certificacion con contenido
50
CENTAVOS
Remite
Certificacion con contenido
REPUBLICA DE COLOMBIA
50 CENTAVOS
CORREOS NACIONALES
Certificacion con contenido
50
CENTAVOS
Remite

BETA

1887/90 HeG 10 10 Centavos Blue on White wove paper

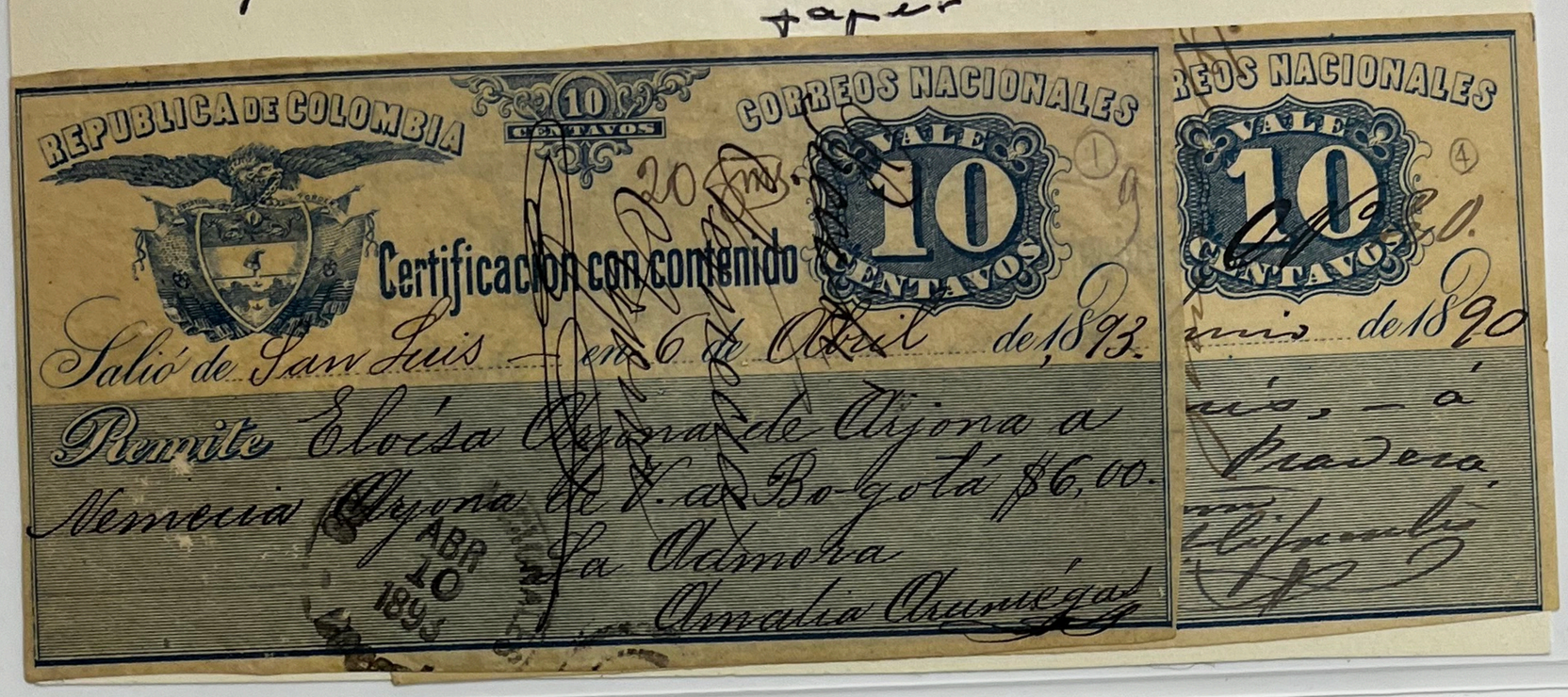



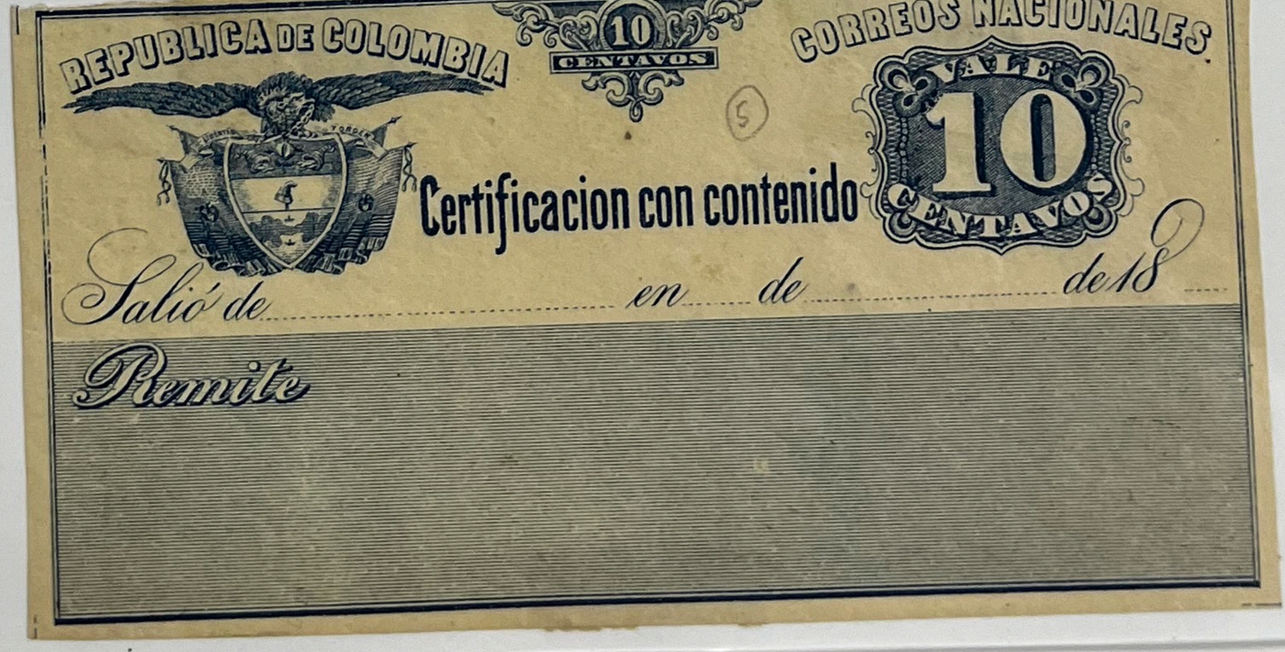

REPUBLICA DE COLOMBIA

20 CENTAVOS

CORREOS NACIONALES

VALE 20 CENTAVOS

Certificacion con contenido

Peso-5 gramos

Salió de Palmira el 12 de Febrero de 1891

Remite

Certificacion con contenido

VALE 20 CENTAVOS

Salió de ..... en ..... de 18

Remite

REPUBLICA DE COLOMBIA

20 CENTAVOS

CORREOS NACIONALES

Certificacion con contenido

VALE 20 CENTAVOS

Salió de ..... en ..... de 18

Remite


REPUBLICA DE COLOMBIA
30 CENTAVOS
CORREOS NACIONALES
VALE 30 CENTAVOS
No 113.
Certificacion con contenido
Salió de Buga en 20 de Mayo de 1892
Remite $24 al Sr. Dr. Victor Isaacs
dra al Sr. Manuel J. Torres.
abierto El Admor
J. Canister
Palmira