
AFFRANCHIS
POSTES
3c
4c
5c
1/2c
10c
45
REPVBLIQVE·FRANÇAISE
15c
65c
55
1922/32


1924/32

30 c
vert-janne
gelbgrün
yellow-green











1932/40


F. M.
INÉDIT
FM
INFANTERIE
AFFICHES
VILLE DE STRASBOURG
22 cen. -/5
FRANCHISE MILITAIRE
REPUBLIQUE FRANCAISE
POSTES
LINDNER
FALZLOS ALBUM
No. 130
DBGM
Made in Germany
F1

1901/40

FRANCHISE POSTALE - BON PAQUET

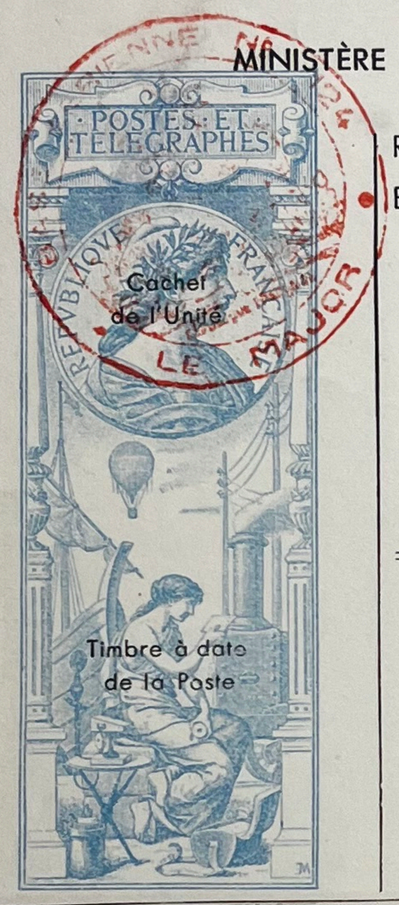

MINISTÈRE DES POSTES & TÉLÉCOMMUNICATIONS

Régiment et Cie .....

Bâtiment ou Formation .....

BON POUR UN PAQUET
en FRANCHISE POSTALE

Délivré le (1) .....

Bénéficiaire (1) .....
Nom et grade

(1) Partie à remplir par l'autorité militaire.

Paquet expédié par M .....
Nom et adresse

Bon valable pendant **trois mois** *seulement à compter de sa délivrance.*
Les paquets en franchise postale *(poids maximum :* **3 kg.***)* ne peuvent être admis au bénéfice de la recommandation, de l'acheminement par voie aérienne ou de l'"urgence".

L'imitation et la contrefaçon de la présente formule exposent les contrevenants aux sanctions prévues par le Code pénal.

Étiquette à coller sur le paquet →

FRANCHISE POSTALE
Art. D 75 et D 76
du Code des Postes & Télécommunications

Historique : En 1952 les P.T.T ont mis en service une formule illustrée destinée aux paquets militaires bénéficiant de la Franchise Postale. La partie supérieure était conservée par le Bureau de Poste recevant le colis. La partie inférieure était une étiquette à coller sur l'envoi. Elle était gommée et dentelée. (Yvert & Tellier 1983 page 219).

Imprimé en France
Éditions MOC - Marseille - Feuilles blanches S.V.

1952



FRANCE

LINDNER
FALZLOS ALBUM
No. 131/40
DBGM
Made in Germany

PUBLISHED BY LINDNER FALZLOS-GESELLSCHAFT KG, SCHÖMBERG KREIS BALINGEN, GERMANY









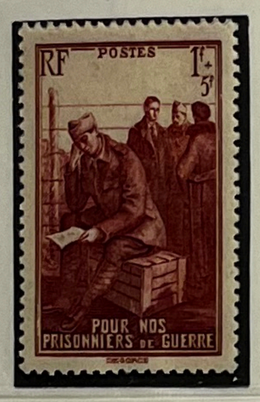

















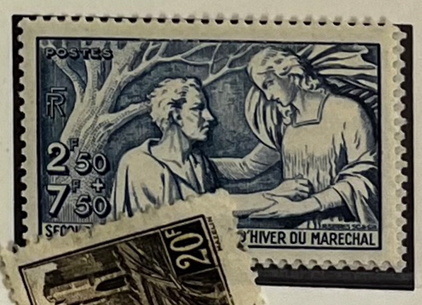









LINDNER
FALZLOS ALBUM
T

No. 131/40
DBGM

Made In Germany

1

1940/41











































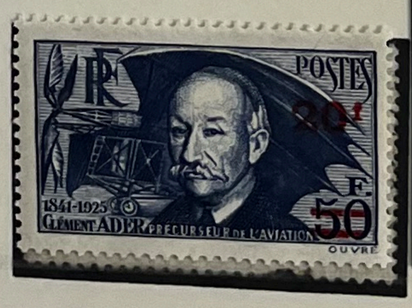



LINDNER
FALZLOS ALBUM
T

No. 131/40

DBGM

Made In Germany

1940/41


20c POSTES 20c
FRANCAISES


30c POSTES 30c
FRANCAISES


40c POSTES 40c
FRANCAISES


50c


60c


70c


70c


80c


80c


1F


1F20


1F50

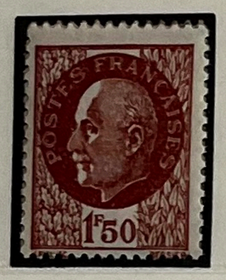
1F50


2F


2F40


2F50


3F


4F


4F


4F50


5F
POSTES
FRANÇAISES


4F50




15X43
70c

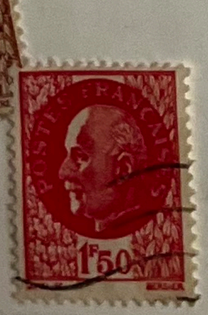
1F50


40c POSTES 40c
FRANCAISES


50f
POSTES FRANÇAISES

1F20


80c


4F50

1941/42

POSTES FRANÇAISES
LÉGION TRICOLORE 1f20 + 8f80

LIBÉRATION
N° 1 Chalon Reims
N° 1 M


POSTES FRANÇAISES
20c + 30c
NANCY


POSTES FRANÇAISES
40c + 60c
LILLE


POSTES FRANÇAISES
50c + 70c
ROUEN


POSTES FRANÇAISES
70 + 80
BORDEAUX


80c + 1F
POSTES FRANÇAISES
TOULOUSE


POSTES FRANÇAISES
1F + 1F
CLERMONT-FERRAND


POSTES FRANÇAISES
1F50 + 2F
MARSEILLE


POSTES FRANÇAISES
F. 2 + F. 2
LYON


POSTES FRANÇAISES
2F50 + 3F
RENNES


DIEU-EN-SOIT GARDE
3fr + 5fr
POSTES REIMS FRANÇAISES


POSTES FRANÇAISES
5F + 6F
MONTPELLIER


POSTES FRANÇAISES
10F + 10F
PARIS

JOURNÉE NATIONALE DU TIMBRE 1943

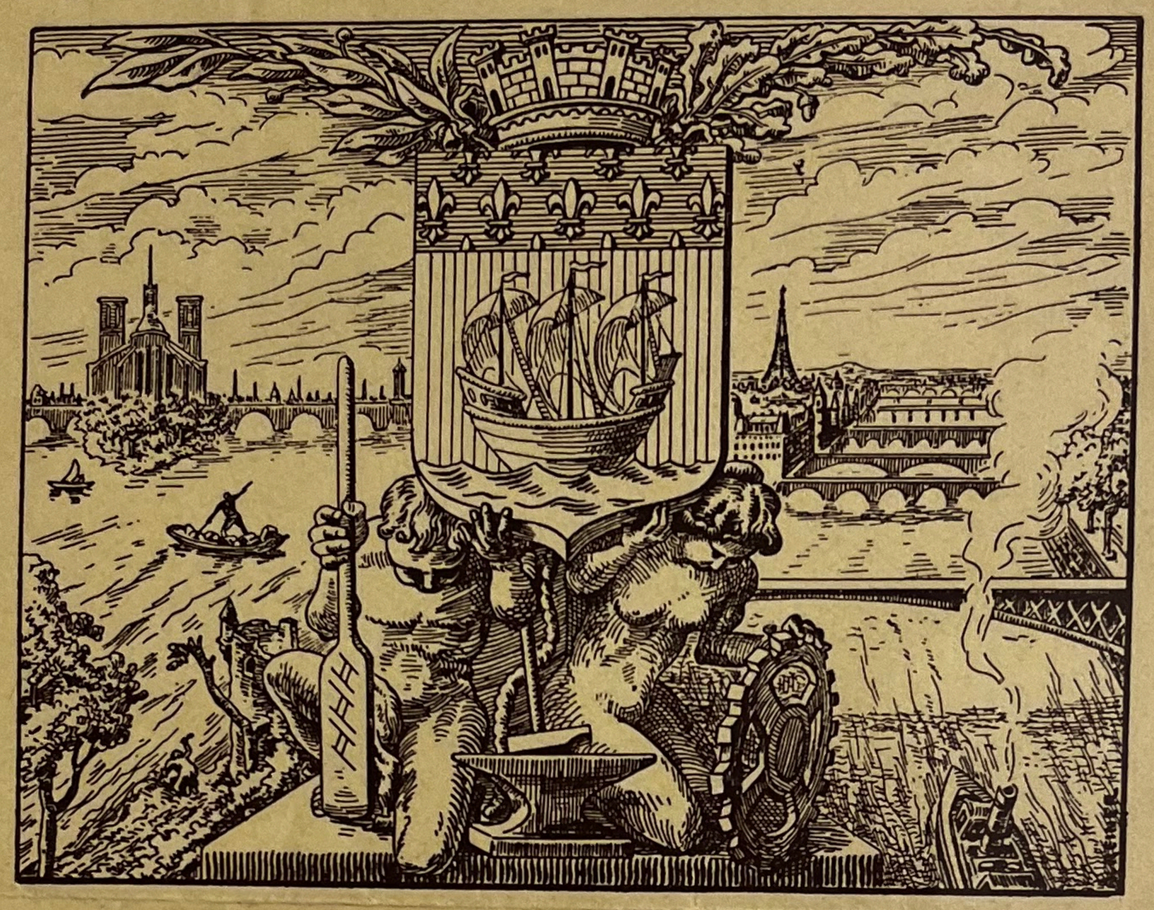

CARTE-LETTRE

N° 106024



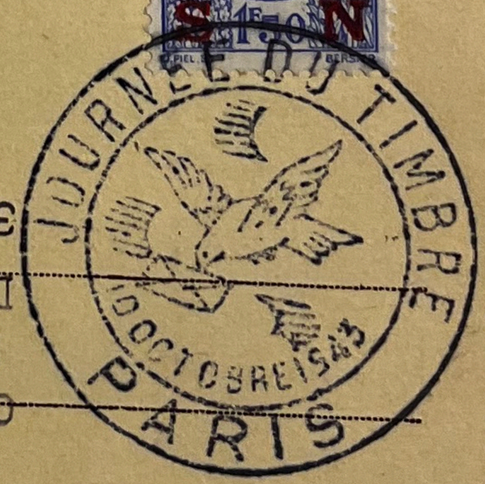

M

37, Rue des Mathurins

à PARIS (8e)

GROUPEMENT DES SOCIÉTÉS PHILATÉLIQUES FÉDÉRÉES DE LA RÉGION PARISIENNE

à

FÉDÉRATION DES SOCIÉTÉS PHILATÉLIQUES FRANÇAISES

JOURNÉE NATIONALE DU TIMBRE 1943

FÉDÉRATION DES SOCIÉTÉS PHILATÉLIQUES FRANÇAISES

JOURNÉE NATIONALE DU TIMBRE 1943


POSTES FRANÇAISES
LÉGION TRICOLORE
1f20 + 8f80


POSTES FRANÇAISES
LÉGION TRICOLORE
1f20 + 8f80



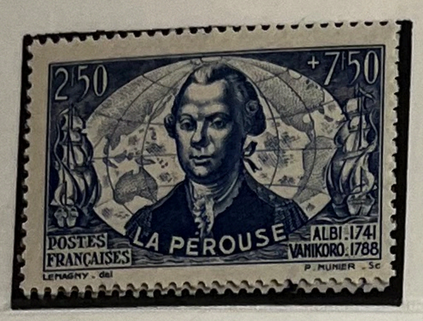
2f50 + 7f50
LA PEROUSE
ALBI 1741
VANIKORO 1788
POSTES FRANÇAISES


POSTES FRANÇAISES
ŒUVRES DE L'AIR
1f50 + 3f50
HENRY CHEFFER


QUINZAINE IMPERIALE 1942
POSTES FRANÇAISES
SECOURS NATIONAL
1f50 + 8f50


POSTES FRANÇAISES
10c


POSTES FRANÇAISES
30c


POSTES FRANÇAISES
40c


POSTES FRANÇAISES
50c


RÉPUBLIQUE FRANÇAISE
POSTES 50c

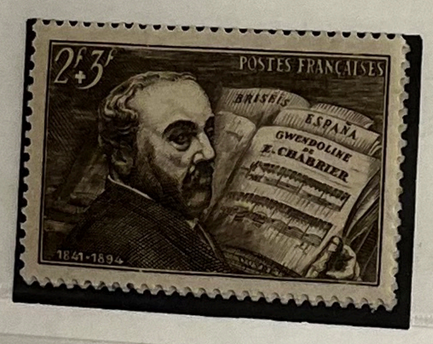
2f + 3f
POSTES FRANÇAISES
1841-1894


POSTES FRANÇAISES
15f
Hôtel-Dieu de Beaune 1443


SECOURS NATIONAL
CAN de VIENNE
1341
1396
AMIRAL DE FRANCE
POSTES FRANÇAISES
1f50 + 8f50
ŒUVRES DE LA MARINE

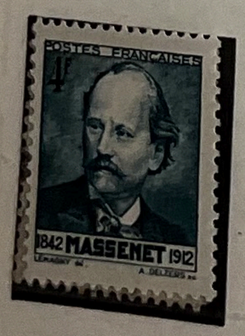
POSTES FRANÇAISES
4f
1842 MASSENET 1912


POSTES FRANÇAISES
4f
1783
1842
STENDHAL


POSTES FRANÇAISES
10f
ARRAS LE BEFFROI


ARRAS LE BEFFROI


POSTES FRANÇAISES
4f
ANDRÉ BLONDEL
1863-1938


POSTES FRANÇAISES
S 1f50 N

1942


POSTES FRANÇAISES
50c + 60c
CHAMBÉRY


POSTES FRANÇAISES
60c + 70c
LA ROCHELLE


POSTES FRANÇAISES
80c + 1F
POITIERS


POSTES FRANÇAISES
1F + 1F30
ORLÉANS


POSTES FRANÇAISES
1F20 + 1F50
GRENOBLE


POSTES FRANÇAISES
1F50 + 1F80
ANGERS


POSTES FRANÇAISES
2F + 2F30
DIJON


POSTES FRANÇAISES
2F40 + 2F80
LIMOGES


POSTES FRANÇAISES
3F + 3F50
LE HAVRE


POSTES FRANÇAISES
4F + 5F


POSTES FRANÇAISES
14F50 + 6F


POSTES FRANÇA
5F +
SAINT-ÉTIEN


Nº 005157
LYON
10F
LYON
1943
BREST
10F
EXPOSITION PHILATÉLIQUE
AU PROFIT DES SINISTRÉS DE LA VILLE DE BREST
Tirage 20000


RÉPUBLIQUE FRANÇAISE
BIR-HAKEIM 1942
30f
POSTES
30
AVP

JOURNÉE NATIONALE DU TIMBRE 1943



FÉDÉRATION DES SOCIÉTÉS PHILATÉLIQUES FRANÇAISES

CARTE-LETTRE

AMITIÉS
Place de la Bellecour
CAISSE

N° 79102

JOURNÉE DU TIMBRE
5 OCTOBRE 1943
LYON

M. Verrejit Michel

à Lyon, 65 rue de Belfort (Rhône)

FÉDÉRATION DES SOCIÉTÉS PHILATÉLIQUES FRANÇAISES
JOURNÉE NATIONALE DU TIMBRE 1943


POSTES FRANCAISES
10f
BRETAGNE

POSTES FRANCAISES
10f
BRETAGNE

POSTES FRANCAISES
10f
BRETAGNE


POSTES FRANCAISES
5f
LYONNAIS


POSTES FRANCAISES
10f
BRETAGNE


POSTES FRANCAISES
15f
PROVENCE


POSTES FRANCAISES
20f
ILE DE FRANCE


POSTES FRANCAISES
10f
BRETAGNE


FRANCE
20f
POSTES


FRANCE
4f
POSTES


France
4f
Postes
Nicolas Rotin et Guisone de Salins
1443-fondateurs de l'Hostel-Dieu de Beaune-1943


FRANCE
POSTES
1f50 + 8f50
FAMILLE DU PRISONNIER


FRANCE
POSTES
2f40 + 7f60
FAMILLE DU PRISONNIER


FRANCE
1f50 + 3f50
POSTES
DUNKERQUE · LORIENT · St NAZAIRE · BILLANCOURT


COTISATION VOLONTAIRE
DEUX FRANCS
POUR NOS VICTIMES DE LA GUERRE


COTISATION VOLONTAIRE
CINQ FRANCS
POUR NOS VICTIMES DE LA GUERRE


France
4f
Postes
Nicolas Rotin et Guisone de Salins
1443-fondateurs de l'Hostel-Dieu de Beaune-1943


France
4f
Postes
Nicolas Rotin et Guisone de Salins
1443-fondateurs de l'Hostel-Dieu de Beaune-1943


POSTES FRANCAISES
5f
LYONNAIS

EXPOSITION PHILATELIQUE : LYON 1943



3f

AU PROFIT DES SINISTRÉS DE BREST —

ERGE

EXPOSITION PHILATELIQUE : LYON 1943



3f

AU PROFIT DES SINISTRÉS DE BREST —

ERGE


2F POSTES FRANÇAISES 12F
J. PIEL
1f+10f
POSTES FRANÇAISES
DOCUMt DRAEGER
MAZELIN
1f+10f
POSTES FRANÇAISES
2F POSTES FRANÇAISES 12F
J. PIEL


2F POSTES FRANÇAISES 12F
J. PIEL
1f+10f
POSTES FRANÇAISES
DOCUMt DRAEGER
MAZELIN
1f+10f
POSTES FRANÇAISES
DOCUMt DRAEGER
MAZELIN
2F POSTES FRANÇAISES 12F
J. PIEL


ETAT FRANÇAIS
1f20 24 AVRIL 1943 POSTES +1f40
CH. MAZELIN
DEL & SC
ETAT FRANÇAIS
POSTES
1f50 TRAVAIL +2f50
LEMAGNY del.
ETAT FRANÇAIS
POSTES
2f40 FAMILLE +7f
R. CAMI del.
P. MUNIER Sc.
ETAT FRANÇAIS
POSTES
4f PATRIE +10f
R. CAMI del.
FELTESSE sc.
ETAT FRANÇAIS
5f 24 AVRIL 1943 POSTES +15f
CH. MAZELIN
DEL & SC


ETAT FRANÇAIS
1f20 24 AVRIL 1943 POSTES +1f40
CH. MAZELIN
DEL & SC
ETAT FRANÇAIS
POSTES
1f50 TRAVAIL +2f50
LEMAGNY del.
ETAT FRANÇAIS
POSTES
2f40 FAMILLE +7f
R. CAMI del.
P. MUNIER Sc.
ETAT FRANÇAIS
POSTES
4f PATRIE +10f
R. CAMI del.
FELTESSE sc.
ETAT FRANÇAIS
5f 24 AVRIL 1943 POSTES +15f
CH. MAZELIN
DEL & SC


FRANCE
1533 MONTAIGNE 1592
60c POSTES +80c
G. BARLANGUE


FRANCE
1510 François CLOUET 1572
1f20 POSTES +1f50
FR. CLOUET
A. OUVRE

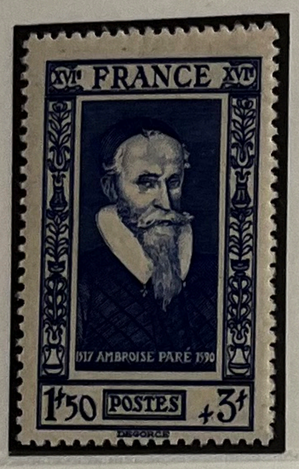
FRANCE
1517 AMBROISE PARÉ 1590
1f50 POSTES +3f


FRANCE
1473 BAYARD 1524
2f40 POSTES +4f


FRANCE
1560 SULLY 1641
4f POSTES +6f
R.MUNIER


FRANCE
1553 HENRI IV 1610
5f POSTES +10f
OUVRÉ


FRANCE
Picardie
60c +1f30
POSTES


FRANCE
Bretagne
1f20 +2f
POSTES


FRANCE
Ile de France
1f50 +4f
POSTES


FRANCE
Bourgogne
2f40 +5f
POSTES


FRANCE
Auvergne
4f +6f
POSTES


FRANCE
Provence
5f +7f
POSTES


FRANCE
POSTES
2f+3f
LE MARECHAL INSTITUA LA CORPORATION PAYSANNE


FRANCE
POSTES 1f50 + 3f50
24 AVRIL 1944


POSTES
4f+6f
FRANCE
LE MARECHAL DOTA LA FRANCE DE LA CHARTE DU TRAVAIL


FRANCE
POSTES
4f
1844 BRANLY 1940


Postes FRANCE
1f50
3f50
1818 GOUNOD 1893


POSTES·FRANCE
4f
1763 CLAUDE CHAPPE 1805


FRANCE
Postes
5f
FLANDRE


FRANCE
Postes
10f
LANGUEDOC


FRANCE
Postes
15f
ORLÉANAIS


FRANCE
Postes
20f
NORMANDIE


TOURVILLE
1642
1701
FRANCE
POSTES
4f+6f


FRANCE
1f50
POSTES
CRÉATION DU SERVICE AMBULANT. 1844


PARIS-ORLÉANS
PARIS-ROUEN
1843-1943
4f
FRANCE
POSTES
6f


FRANCE
Postes
5f
FLANDRE


FRANCE
Postes
10f
LANGUEDOC


FRANCE
Postes
10f
LANGUEDOC


FRANCE
Postes
15f
ORLÉANAIS

1944


1622 MOLIERE 1673
POSTES 50c+1f50
FRANCE


1646 HARDOUIN-MANSART 1708
POSTES 80c+2f20
FRANCE


1623 PASCAL 1662
POSTES 1f20+2f80
FRANCE


1621 LE GRAND CONDE 1686
POSTES 1f50+3f50
FRANCE


1619 COLBERT 1683
POSTES 2f+4f
FRANCE


1638 LOUIS XIV 1715
POSTES 4f+6f
FRANCE


15fr POSTES FRANCE
15fr POSTES FRANCE
CHENONCEAUX
G. BARLANDIER


FRANCE 2f40 POSTES
St DENIS VIIIme CENTENAIRE


25fr POSTES
CHENONCEAUX
G. BARLANDIER
EAUX
G. BARLANDIER


POSTES 4f
RF LIBÉRATION


POSTES FRANCE 4f
1784 BUGEAUD 1849
BATAILLE D'ISLY 1844


FRANCE
JOVRNEE DV TIMBRE
MCMXLIV
CREATION DE LA PETITE POSTE
PAR RENOUARD DE VILLAYER
EN 1653
Postes 1f50-3f50
R. LOUIS
H. CORTOT

1944/45


FRANCE
POSTES
5
CENTIMES
LIBERTÉ ÉGALITÉ FRATERNITÉ

FRANCE
POSTES
10
CENTIMES
LIBERTÉ ÉGALITÉ FRATERNITÉ

FRANCE
POSTES
25
CENTIMES
LIBERTÉ ÉGALITÉ FRATERNITÉ

FRANCE
POSTES
50
CENTIMES
LIBERTÉ ÉGALITÉ FRATERNITÉ

FRANCE
POSTES
1
FRANC
LIBERTÉ ÉGALITÉ FRATERNITÉ

FRANCE
POSTES
1.50
FRANCS
LIBERTÉ ÉGALITÉ FRATERNITÉ

FRANCE
POSTES
2.50
FRANCS
LIBERTÉ ÉGALITÉ FRATERNITÉ

FRANCE
POSTES
4
FRANCS
LIBERTÉ ÉGALITÉ FRATERNITÉ

FRANCE
POSTES
5
FRANCS
LIBERTÉ ÉGALITÉ FRATERNITÉ

FRANCE
POSTES
10
FRANCS
LIBERTÉ ÉGALITÉ FRATERNITÉ

RÉPUBLIQUE FRANÇAISE
POSTES 60c.
FERNEZ CH. HERVÉ

RÉPUBLIQUE FRANÇAISE
POSTES 70c.

RÉPUBLIQUE FRANÇAISE
POSTES 80c.

RÉPUBLIQUE FRANÇAISE
POSTES 1F.
L. FERNEZ CH. HERVÉ

RÉPUBLIQUE FRANÇAISE
POSTES 1F20
L. FERNEZ CH. HERVÉ

RÉPUBLIQUE FRANÇAISE
POSTES 1F50
L. FERNEZ CH. HERVÉ

RÉPUBLIQUE FRANÇAISE
POSTES 2F40
FERNEZ CH. HERVÉ

RÉPUBLIQUE FRANÇAISE
POSTES 3F.
L. FERNEZ CH. HERVÉ

RÉPUBLIQUE FRANÇAISE
POSTES 4F.
L. FERNEZ CH. HERVÉ

RÉPUBLIQUE FRANÇAISE
POSTES 4F50
L. FERNEZ CH. HERVÉ

RÉPUBLIQUE FRANÇAISE
POSTES 5F.
L. FERNEZ CH. HERVÉ

RF
POSTES 10c.

RF
POSTES 30c.

RF
POSTES 40c.

RF
POSTES 50c.

RF
POSTES 2F.

RF
POSTES 40c.
RF
POSTES 40c.

RF
POSTES 10F.

RF
POSTES 15F.

RF
POSTES 20F.

1944/45


80c
POSTES
RÉPUBLIQUE FRANÇAISE

80c
POSTES
RÉPUBLIQUE FRANÇAISE

1f
POSTES
RÉPUBLIQUE FRANÇAISE

1f20
POSTES
RÉPUBLIQUE FRANÇAISE


1f50
POSTES
RÉPUBLIQUE FRANÇAISE

2f
POSTES
RÉPUBLIQUE FRANÇAISE

2f40
POSTES
RÉPUBLIQUE FRANÇAISE

3f
POSTES
RÉPUBLIQUE FRANÇAISE

4f
POSTES
RÉPUBLIQUE FRANÇAISE

RF
10c

RF
30

RF
40c

RF
50c

50c

FRANCE
Postes
50c ANGOULÊME +1f50

FRANCE
Postes
80 CHARTRES +2f20

FRANCE
Postes
1f20 AMIENS +2f80

FRANCE
Postes
1f50 BEAUVAIS +3f50

1f20
POSTES
RÉPUBLIQUE FRANÇAISE

10c

POSTES
10c

FRANCE
Postes
4f ALBI 6f

70c

50c

RÉPUBLIQUE FRANÇAISE

1944


POSTES
40c


40c


RÉPUBLIQUE FRANÇAISE
POSTES
50c


70c


1f20


2F


CHATEAU DE MALMAISON
16 JUIN-16 JUILLET 1944


1f50
POSTES
RÉPUBLIQUE FRANÇAISE


2f40
POSTES
RF


RF
CHIFFRE
5 FRANCS A PERCEVOIR
POSTES
TAXE

1f50
POSTES
RÉPUBLIQUE FRANÇAISE


1f50
POSTES
RÉPUBLIQUE FRANÇAISE


FRANCE
10c
POSTES
CHIFFRE-TAXE


FRANCE
30c
POSTES
CHIFFRE-TAXE


FRANCE
50c
POSTES
CHIFFRE-TAXE


FRANCE
1f
POSTES
CHIFFRE-TAXE


FRANCE
1f
POSTES
CHIFFRE-TAXE


FRANCE
1f50
POSTES
CHIFFRE-TAXE


FRANCE
2f
POSTES
CHIFFRE-TAXE


FRANCE
3f
POSTES
CHIFFRE-TAXE


FRANCE
4f
POSTES
CHIFFRE-TAXE


FRANCE
5f
POSTES
CHIFFRE-TAXE


FRANCE
2f
POSTES
CHIFFRE-TAXE


FRANCE
2f
POSTES
TIMBRE TAXE


FRANCE
10f
POSTES
CHIFFRE-TAXE


FRANCE
20f
POSTES
CHIFFRE-TAXE


FRANCE
1f
POSTES
TIMBRE TAXE
FRANCE
1f
POSTES
CHIFFRE-TAXE

1941/46

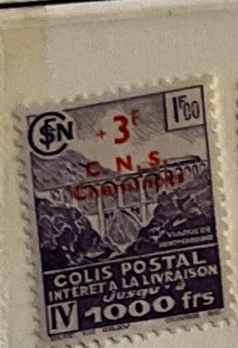



























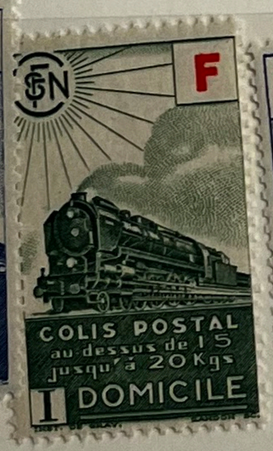









IDNER
LZLOS
LBUM
T

802 508
BGM

ade in
ermany


DES CHEMINS
DE FER FRANÇAIS
SOCIETE NATIONALE
60F
7F
90F
5F
8F
1F
200
1000
0 30
100
500
10F
10 00



FRANCE

REPVBLIQVE FRANÇAISE

MINISTERE DES POSTES, TELEGRAPHES ET TELEPHONES



EMISSION AV PROFIT DE LA
CROIX-ROVGE FRANÇAISE

VERSAILLES
BASSIN DE DIANE

1952
J. PIEL. DEL



EMISSION AV PROFIT DE LA
CROIX-ROVGE FRANÇAISE

VERSAILLES
BASSIN DE DIANE

1952
J. PIEL. DEL

CROIX ROUGE
FRANÇAISE

1953

















1954





CROIX-ROUGE

1864 - 1954









90 eme

ANNIVE RSAIRE





1955


REPUBLIQUE FRANÇAISE
15F
+5F
POSTES
L'ENFANT A L'OIE
ART GREC

1956


REPUBLIQUE FRANÇAISE
POSTES
12F
+3F
d'ap. L. LEBRAIN
JEUNE PAYSAN
J. PIEL. Sc


REPUBLIQUE FRANÇAISE
POSTES
15F
+5F
d'ap. WATTEAU
GILLES
J. PIEL. Sc

1957.


REPUBLIQUE FRANÇAISE
15F +7F POSTES
D'AP. J. CALLOT J. PIEL SC
REPUBLIQUE FRANÇAISE
20F +8F POSTES
D'AP. J. CALLOT J. PIEL SC

1958.


REPUBLIQUE FRANÇAISE
POSTES
15F+7F
1581 - St VINCENT DE PAUL - 1660
REPUBLIQUE FRANÇAISE
POSTES
20F+8F
1828 - J.H. DUNANT - 1910

1959.


REPUBLIQUE FRANÇAISE
20F + 10F
POSTES
1712 1789
CH. MICHEL DE L'ÉPÉE


REPUBLIQUE FRANÇAISE
25F + 10F
POSTES
1745 1822
VALENTIN HAÜY

1960.


REPUBLIQUE FRANÇAISE
POSTES
0,20 + 0,10
St MARTIN - BÂTON DE CONFRÉRIE.


REPUBLIQUE FRANÇAISE
POSTES
0,25 + 0,10
EGLISE St MARTIN - OISE XVIe S.le

Carnet de la Croix-Rouge de 1962

Œuvre de Fragonard - Taille douce - Dessein & gravure de Jules Piel -
Carnets tirés en 242 600 exemplaires - mis en vente le 10décembre 1962



Premier tirage - Lilas-brun et vert -



Deuxième tirage -
Brun-gris lilas au lieu du lilas-brun / Gris au lieu du vert

1961


0,20 REPUBLIQUE
+0,10 FRANÇAISE POSTES
0,20 REPUBLIQUE
+0,10 FRANÇAISE POSTES
0,20 REPUBLIQUE
+0,10 FRANÇAISE POSTES
0,20 REPUBLIQUE
+0,10 FRANÇAISE POSTES


0,25 REPUBLIQUE
+0,10 FRANÇAISE POSTES
0,25 REPUBLIQUE
+0,10 FRANÇAISE POSTES
0,25 REPUBLIQUE
+0,10 FRANÇAISE POSTES
0,25 REPUBLIQUE
+0,10 FRANÇAISE POSTES

1962


REPUBLIQUE FRANÇAISE
POSTES 0,20 +0,10
ROSALIE FRAGONARD
FRAGONARD J. PIEL
REPUBLIQUE FRANÇAISE
POSTES 0,20 +0,10
ROSALIE FRAGONARD
FRAGONARD J. PIEL
REPUBLIQUE FRANÇAISE
POSTES 0,20 +0,10
ROSALIE FRAGONARD
FRAGONARD J. PIEL
REPUBLIQUE FRANÇAISE
POSTES 0,20 +0,10
ROSALIE FRAGONARD
FRAGONARD J. PIEL


REPUBLIQUE FRANÇAISE
POSTES 0,25 +0,10
FRAGONARD L'ENFANT EN PIERROT J. PIEL
REPUBLIQUE FRANÇAISE
POSTES 0,25 +0,10
FRAGONARD L'ENFANT EN PIERROT J. PIEL
REPUBLIQUE FRANÇAISE
POSTES 0,25 +0,10
FRAGONARD L'ENFANT EN PIERROT J. PIEL
REPUBLIQUE FRANÇAISE
POSTES 0,25 +0,10
FRAGONARD L'ENFANT EN PIERROT J. PIEL

1963





1964





LINDNER
FALZLOS ALBUM
T
Nr. 802 204
DBGM
Made in Germany

1965.


REPUBLIQUE FRANÇAISE
POSTES 1965
0,25 + 0,10
LE BEBE A LA CUILLER J.PIEL

REPUBLIQUE FRANÇAISE
POSTES 1965
0,25 + 0,10
LE BEBE A LA CUILLER J.PIEL


REPUBLIQUE FRANÇAISE
POSTES 1965
0,25 + 0,10
LE BEBE A LA CUILLER J.PIEL

REPUBLIQUE FRANÇAISE
POSTES 1965
0,25 + 0,10
LE BEBE A LA CUILLER J.PIEL


REPUBLIQUE FRANÇAISE
POSTES 1965
0,30 + 0,10
COCO ECRIVANT J.PIEL

REPUBLIQUE FRANÇAISE
POSTES 1965
0,30 + 0,10
COCO ECRIVANT J.PIEL


REPUBLIQUE FRANÇAISE
POSTES 1965
0,30 + 0,10
COCO ECRIVANT J.PIEL

REPUBLIQUE FRANÇAISE
POSTES 1965
0,30 + 0,10
COCO ECRIVANT J.PIEL

1966


REPUBLIQUE FRANÇAISE
POSTES 1966
0,25 + 0,10
J.PIEL AMBULANCIERE (1859) DEL.SC

REPUBLIQUE FRANÇAISE
POSTES 1966
0,25 + 0,10
J.PIEL AMBULANCIERE (1859) DEL.SC

REPUBLIQUE FRANÇAISE
POSTES 1966
0,25 + 0,10
J.PIEL AMBULANCIERE (1659) DEL.SC

REPUBLIQUE FRANÇAISE
POSTES 1966
0,25 + 0,10
J.PIEL AMBULANCIERE (1659) DEL.SC


REPUBLIQUE FRANÇAISE
0,30 + 0,10 POSTES
J.PIEL INFIRMIERE (1966) DEL.SC

REPUBLIQUE FRANÇAISE
0,30 + 0,10 POSTES
J.PIEL INFIRMIERE (1966) DEL.SC

REPUBLIQUE FRANÇAISE
0,30 + 0,10 POSTES
J.PIEL INFIRMIERE (1966) DEL.SC

REPUBLIQUE FRANÇAISE
0,30 + 0,10 POSTES
J.PIEL INFIRMIERE (1966) DEL.SC

1967


REPUBLIQUE FRANÇAISE
0,25 +0,10
0,30 +0,10
POSTES
1967
IVOIRE - MUSÉE DE DIEPPE

1968


REPUBLIQUE FRANÇAISE
POSTES
0,25 +0,10
0,30 +0,10
1968
NICOLAS MIGNARD : LE PRINTEMPS
NICOLAS MIGNARD : L'AUTOMNE

. 1969


REPUBLIQUE FRANÇAISE
0,40 +0,15
POSTES
NICOLAS MIGNARD : L'ETE
NICOLAS MIGNARD : L'HIVER

. 1970

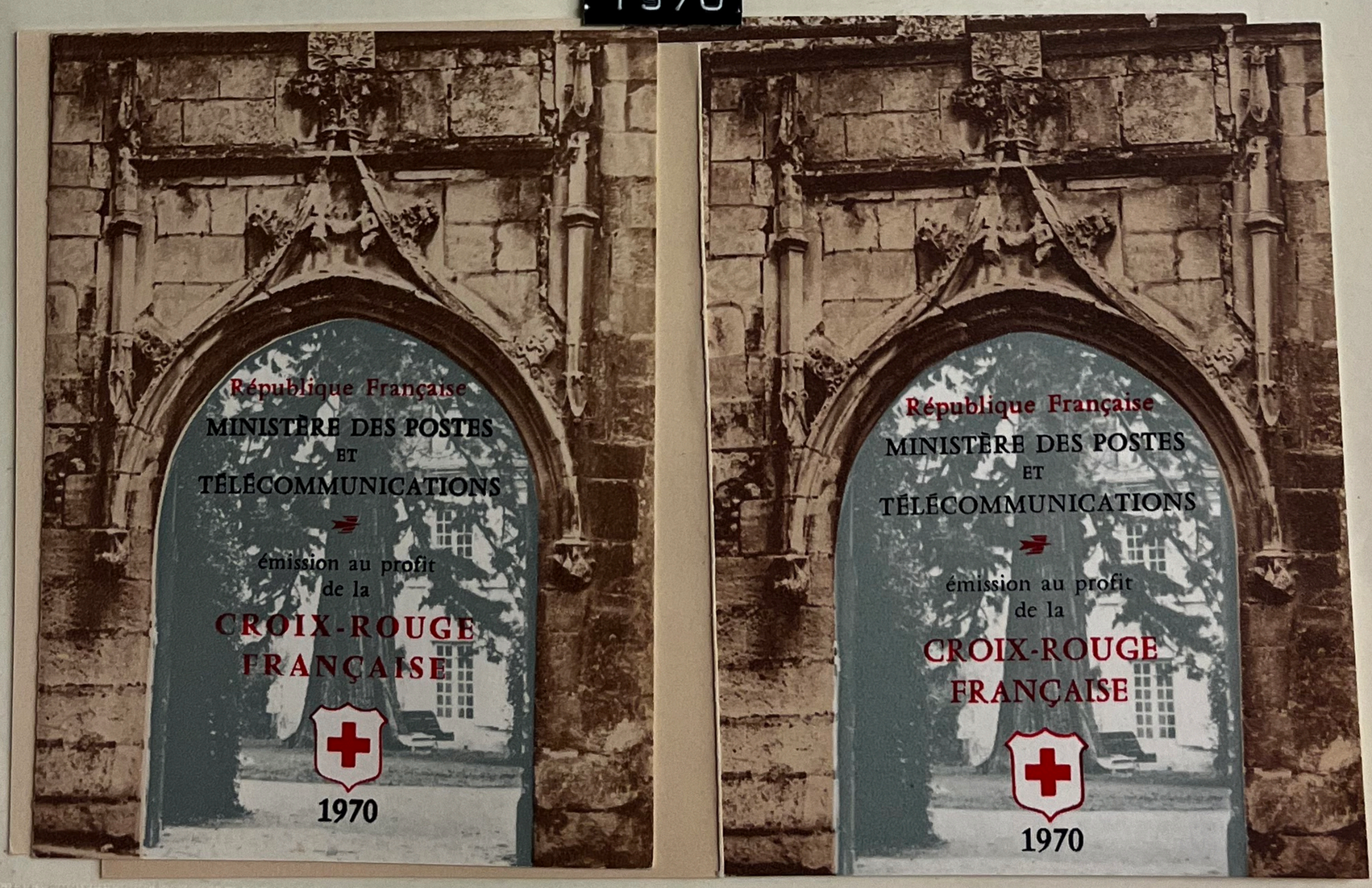
République Française
MINISTÈRE DES POSTES
ET
TÉLÉCOMMUNICATIONS
émission au profit
de la
CROIX-ROUGE
FRANÇAISE
1970

. 1971


REPUBLIQUE FRANÇAISE
POSTES
0,30+0,10
1971
GREUZE JEUNE FILLE AU PETIT CHIEN GANDON

REPUBLIQUE FRANÇAISE
POSTES
0,30+0,10
1971
GREUZE JEUNE FILLE AU PETIT CHIEN GANDON

REPUBLIQUE FRANÇAISE
POSTES
0,30+0,10
1971
GREUZE JEUNE FILLE AU PETIT CHIEN GANDON

REPUBLIQUE FRANÇAISE
POSTES
0,30+0,10
1971
GREUZE JEUNE FILLE AU PETIT CHIEN GANDON


REPUBLIQUE FRANÇAISE
POSTES
0,50+0,10
1971
GREUZE L'OISEAU MORT GANDON

REPUBLIQUE FRANÇAISE
POSTES
0,50+0,10
1971
GREUZE L'OISEAU MORT GANDON

REPUBLIQUE FRANÇAISE
POSTES
0,50+0,10
1971
GREUZE L'OISEAU MORT GANDON

REPUBLIQUE FRANÇAISE
POSTES
0,50+0,10
1971
GREUZE L'OISEAU MORT GANDON

. 1972


REPUBLIQUE FRANÇAISE
POSTES
0,30+0,10
1972
1762 NICOLAS DESGENETTES 1837

REPUBLIQUE FRANÇAISE
POSTES
0,30+0,10
1972
1762 NICOLAS DESGENETTES 1837

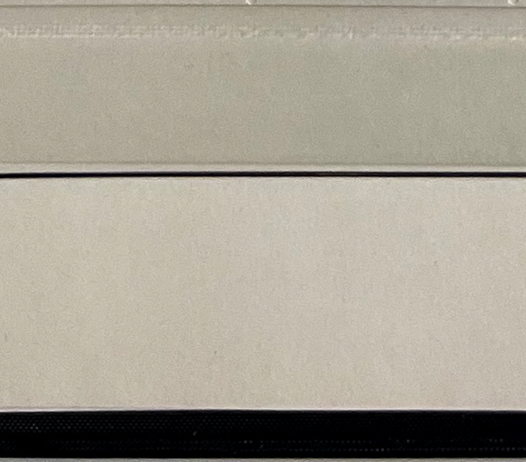
REPUBLIQUE FRANÇAISE
POSTES
0,30+0,10
1972
1762 NICOLAS DESGENETTES 1837

REPUBLIQUE FRANÇAISE
POSTES
0,30+0,10
1972
1762 NICOLAS DESGENETTES 1837


REPUBLIQUE FRANÇAISE
POSTES
0,50+0,10
1972
1772 FRANÇOIS BROUSSAIS 1838

REPUBLIQUE FRANÇAISE
POSTES
0,50+0,10
1972
1772 FRANÇOIS BROUSSAIS 1838

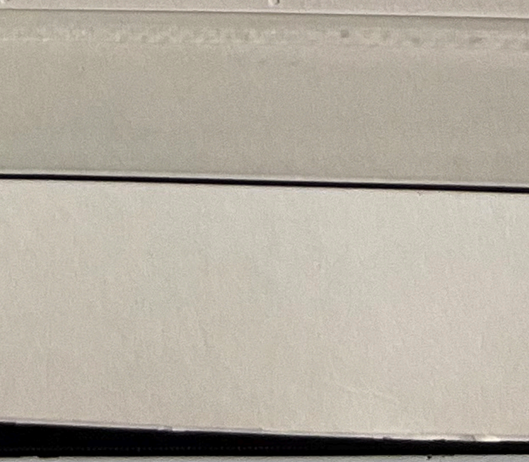
REPUBLIQUE FRANÇAISE
POSTES
0,50+0,10
1972
1772 FRANÇOIS BROUSSAIS 1838

REPUBLIQUE FRANÇAISE
POSTES
0,50+0,10
1972
1772 FRANÇOIS BROUSSAIS 1838

1973


REPUBLIQUE FRANÇAISE
POSTES
0,30+0,10
SEPULCHRE DE TONNERRE
0,50+0,10

1974


REPUBLIQUE FRANÇAISE
0,60+0,15
POSTES
ETE
0,80+0,15
HIVER

1975























LA CROIX-ROUGE ET LA POSTE
PREMIER JOUR
29 NOVEMBRE 1975









. 1976


FRANCE
0,80
+0,20
EGLISE DE BROU : STE BARBE
POSTES
FRANCE
1,00
+0,25
EGLISE DE BROU : SIBYLLE CIMMERIENNE
POSTES


FRANCE
0,80
+0,20
EGLISE DE BROU : STE BARBE
POSTES
FRANCE
1,00
+0,25
EGLISE DE BROU : SIBYLLE CIMMERIENNE
POSTES
PREMIER JOUR
20 NOVEMBRE 1976
BOURG EN BRESSE · 974 ST

1977


FRANCE
POSTES 1977
SANTON PROVENÇAL
0.80 + 0.20
1.00 + 0.25
D'AR. GRAILLE
BEQUET


FRANCE
POSTES 1977
SANTON PROVENÇAL
0.80 + 0.20
1.00 + 0.25
D'AR. GRAILLE
BEQUET
LA CROIX ROUGE ET SON TIMBRE
PREMIER JOUR
26 NOVEMBRE 1977
13 MARSEILLE

1978

Le Lièvre et la Tortue 1,00 +0,25

Le Rat de ville et le Rat des champs 1,20 +0,30

FRANCE

POSTES 1978

ANDREOTTO

LA CROIX ROUGE ET LA POSTE
PREMIER JOUR
2 DECEMBRE 1978
CHATEAU-THIERRY


EGLISE JEANNE D'ARC ROUEN
JEANNE D'ARC ROUEN
1,10 + 0,30 FRANCE
1,30 + 0,30 FRANCE
POSTES
TIMBRES DE NOEL
PREMIER JOUR
1er DEC. 1979
76 ROUEN

1979


POSTES 1980
CATHEDRALE D'AMIENS : STALLES
FRANCE 1,20+0,30
FRANCE 1,40+0,30


POSTES 1980
CATHEDRALE D'AMIENS : STALLES
FRANCE 1,20+0,30
FRANCE 1,40+0,30
TIMBRES DE NOEL 1980
Stalles
8 DEC. 1980
80 AMIENS

1980


RÉPUBLIQUE FRANÇAISE POSTES 1981
1,60 + 0,30 FERNAND LEGER
EGLISE DU SACRE-CŒUR. AUDINCOURT
1,40 + 0,30 FERNAND LEGER
EGLISE DU SACRE-CŒUR. AUDINCOURT


RÉPUBLIQUE FRANÇAISE POSTES 1981
1,60 + 0,30 FERNAND LEGER
EGLISE DU SACRE-CŒUR. AUDINCOURT
1,40 + 0,30 FERNAND LEGER
EGLISE DU SACRE-CŒUR. AUDINCOURT
1ER JOUR
AUDINCOURT - 61

1981


REPUBLIQUE FRANÇAISE 1,60+0,30
REPUBLIQUE FRANÇAISE 1,80+0,40
POSTES 1982
HOMMAGE A JULES VERNE
BEQUET
TIMBRES CROIX-ROUGE FRANÇAISE
20 NOVEMBRE 1982
1er JOUR
44 NANTES

1982


VIERGE A L'ENFANT BAILLON XVe S
1,60
+ 0,40
POSTES 1983
REPUBLIQUE FRANCAISE
VIERGE A L'ENFANT GENAINVILLE XVIe S
2,00
+ 0,40
POSTES 1983
REPUBLIQUE FRANCAISE


VIERGE A L'ENFANT BAILLON XVe S
1,60
+ 0,40
POSTES 1983
REPUBLIQUE FRANCAISE
VIERGE A L'ENFANT GENAINVILLE XVIe S
2,00
+ 0,40
POSTES 1983
REPUBLIQUE FRANCAISE
TIMBRES CROIX-ROUGE
26/27 Nov. 1983
1er jour
95 ENGHIEN LES BAINS

1983



FRANCE

PUBLISHED BY LINDNER FALZLOS-GESELLSCHAFT KG, SCHÖMBERG KREIS BALINGEN, GERMANY

1945/46

LINDNER
FALZLOS ALBUM
T
No. 131/45
DBGM
Made in Germany

1945/48


4f POSTES RF
10f POSTES RF
15f POSTES RF
20f POSTES RF
25f POSTES RF


RÉPUBLIQUE FRANÇAISE
POSTES 20f
RÉPUBLIQUE FRANÇAISE
POSTES 25f
RÉPUBLIQUE FRANÇAISE
POSTES 50f
RÉPUBLIQUE FRANÇAISE
POSTES 100f


RF POSTES 2f40 METZ 2f40
RF POSTES 2f+1f AIDEZ LES TUBERCULEUX
RF POSTES 4f STRASBOURG 4f
5f RF


RÉPUBLIQUE FRANÇAISE
RÉPUBLIQUE FRANÇAISE
POSTES 100f
POSTES 100f
4f+1f
POSTES RF
1844 SARAH BERNHARDT 1923
BARTHELEPAGE
MAZELIN
RF POSTES 2+1
RF POSTES 2+1
15f POSTES RF
15f POSTES RF

1945/46


POUR NOS VICTIMES DE LA GUERRE
P.T.T.
POSTES
4f + 6f


POSTES
4f
LIBERATION


POSTES
4f + 2
CROISADE DE L'AIR PUR


POSTES
JOURNÉE DU TIMBRE
1945
LOUIS XI
CRÉATEUR DE LA
POSTE D'ETAT
2f + 3f


POSTES
4 + 2f
ORADOUR
JUIN-1944


RF
POSTES
1f50 + 1f50
DUNKERQUE


RF
POSTES
2f + 2f
ROUEN


POSTES
RF
2f40
+ 2f60
CAEN


SAINT-MALO
RF
POSTES
4f + 4f


POSTES
4f
LIBERATION