1979


2,00
POSTES
1979
FRANCE
miniature XVe S.


1,50
POSTES 1979
VICTOR SEGALEN 1878-1919
FRANCE


MARTINIQUE
floralies
internationales
0,35
FRANCE
POSTES 1979


1,80
FRANCE
POSTES
1979
TEMPLE DE BOROBUDUR. JAVA.


FRANCE
1,20
+
0,30
Paris L'Hôtel des Postes
POSTES 1979 JOURNÉE DU TIMBRE


F. POULBOT
1879 1979
POSTES
1,30 FRANCE


1·00
ABEILLE · APIS MELLIFICA · FRANCE · POSTES 1979 · NATURE


FRANCE
1,00
POSTES 1979
Lumière de Pierre
DE S^T PIERRE SUR DIVES
FRANCE


FRANCE
1,00
POSTES
AURAY


1,20
MOULIN
DE STEENVOORDE
POSTES 1979
FRANCE


1,50
FRANCE
ARIEGE
GROTTE de NIAUX
1979 POSTES


FRANCE
1,70
POSTES
PALAIS DES ROIS DE MAJORQUE · PERPIGNAN

1979


Abbaye de Saint-Germain des Près
france
1,40
1979


FRANCE
POSTES 1979
LILLE
BEQUET
LE HAVRE
STRASBOURG
EUROPA
BORDEAUX
SIMOUN
10.VII.1935
AVIATION POSTALE INTERIEURE
1,20


FRANCE
POSTES 1979
PARIS
1,70
EUROPA
1870
1871
BRAY-SUR-SEINE
BOULE DE MOULINS


FRANCE
1,20
nantes


1,00
FRANCE
POSTES
1789
PALAIS ROYAL 1979


FRANCE
POSTES
1,20
10juin1979
ÉLECTION DE L'ASSEMBLÉE DES COMMUNAUTÉS EUROPÉENNES


FRANCE
ô Jeanne
sans sépulcre
et sans portrait...
1,70
monument national - hommage à Jeanne d'Arc


Félix Guyon
1831_1920
1,80
France
Postes 1979


TELE
COM
79
FRANCE 1,10


FRANCE
2,00
DIANE AU BAIN · CHÂTEAU d'ECOUEN


POSTES 1979
0,45 FRANCE
CHÂTEAU DE MAISONS-LAFFITTE


FRANCE
POSTES
1979
2,00
VINCENT VAN GOGH
L'EGLISE D'AUVERS SUR OISE

1979



4
2032 A
et B















1979


CARNET DE
20 TIMBRES-POSTE DE 1,30 = 26F
OUVRIR ICI
le numéro de code postal :
5 chiffres,
sans espace, ni point, ni tiret,
sans souligner.


FRANCE 1,10 POSTES


FRANCE 1,30 POSTES


LORRAINE
FRANCE
2,30


ÉCOLE CENTRALE DES ARTS ET MANUFACTURES
1829 1979
POSTES 1979
1,80
FRANCE


POSTES
FRANCE
1979
3,00
1978


FRANCE
POSTES 1979
3,00


1,60
CHAMPIONNATS DU MONDE DE JUDO
FRANCE 1979 POSTES

1979


EGLISE JEANNE D'ARC ROUEN
1,10 + 0,30 FRANCE


RÉPUBLIQUE FRANÇAISE
SECRETARIAT D'ETAT
AUX POSTES ET
TELECOMMUNICATIONS
1979
émission au profit de la
CROIX-ROUGE FRANÇAISE
Dessins de Marcel LAQUAY.
Église SAINT VINCENT à ROUEN détruite par
un bombardement le 31 mai 1944.


EGLISE JEANNE D'ARC ROUEN
1,30 + 0,30 FRANCE

1980


FRANCE
POSTES
M.POUZET
C.HALEY
LA LUTHERIE
1,30

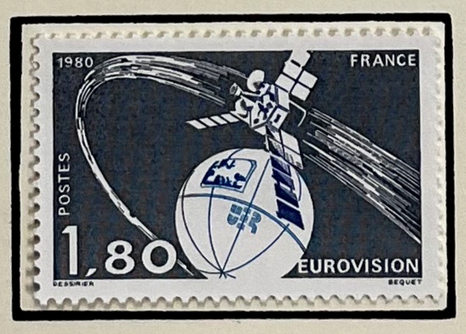
1980
FRANCE
POSTES
1,80
EUROVISION


France
3,00
postes
1980
Zadkine
femme à l'éventail


FRANCE
POSTES
1980
3,00
RAOUL UBAC


FRANCE
1,60
POSTES
1980
LES GEANTS DU NORD


gastronomie française
0,90
FRANCE


POSTES
FRANCE
1,30
+ 0,30
LA LETTRE A MELIE
JOURNEE DU TIMBRE 1980

1980

1,10 FRANCE
POSTES
LA BRODERIE


FRANCE
A vous de choisir:
Le Tabac ou la Santé
POSTES 1980
1,30


CORDES
1,50
1980
POSTES
FRANCE


France
Postes
2,00
1980
Château de Maintenon


1780
MONTAUBAN
1980
POSTES
FRANCE 2,30


CATHEDRALE DU PUY
3,20
FRANCE POSTES 1980


postes
1,30
1980
FRANCE EUROPA
ARISTIDE BRIAND
J.COMBET


postes
1,80
1980
FRANCE EUROPA
SAINT
BENOÎT
J.COMBET


ECOLE NATIONALE SUPERIEURE
D'ARTS & METIERS
LA ROCHEFOUCAULD LIANCOURT
1780
LIANCOURT
1980
FRANCE POSTES
2,00
LILLE
CHALONS
ANGERS
CLUNY
BORDEAUX
AIX


France
1,30
DUNKERQUE - POSTES. 1980

1980


POSTES 1980
GRAELLSIA ISABELLAE GR
NATURE
1,10
FRANCE
P. LAMBERT


2,00 France POSTES 1980 Albert Dürer
Exposition
Philatélique Internationale
82
PHILEXFRANCE
PARIS _ LA DEFENSE
10-24 JUIN 1982


association internationale
des relations publiques
1955 1980
VASARELY
FRANCE 1,30 POSTES


1,50
POSTES
FRANCE 1980 ANNÉE DU PATRIMOINE


SCIENCES DE LA TERRE • FRANCE
1,60
SOURCES D'ENERGIE
POSTES 1980


ROCHAMBEAU — ARRIVEE A
1780 NEWPORT 1980
FRANCE
2,50
POSTES


FRANCE
POSTES
1980
VIOLLET
LE DUC
1814 1879
1,30
+0,30


1888
JEAN MONNET
1979
FRANCE
1,30
0,30
POSTES 1980

1980


JEAN-MARIE DE LA MENNAIS
1780
1860
1,40
FRANCE +0,30


1.40
0.30
FRANCE
Frédéric MISTRAL 1830 1914

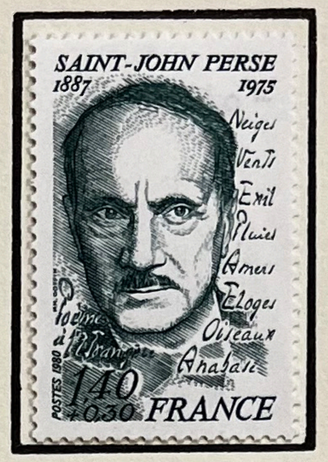
SAINT-JOHN PERSE
1887
1975
Neiges
Vents
Exil
Pluies
Amers
Eloges
Oiseaux
Anabase
1,40
+0,30 FRANCE


1,40+0,30
POSTES 1980
PIERRE PAVL de RIQVET 1604-1680 FRANCE


FRANCE 1,20
FRANCE 1,20
FRANCE 1,20
FRANCE 1,20
10.6.80


FRANCE 1,40
FRANCE 1,40
FRANCE 1,40
FRANCE 1,40
9.07.80


FRANCE 1,20


FRANCE 1,40


FRANCE POSTES 1980
1,40
FÉDÉRATION FRANÇAISE DE GOLF


2,00
Comédie-Française
1680 - 1980
FRANCE

1980


FRANCE
POSTES
1980
3,00
JEAN PICART LE DOUX — HOMMAGE A J.S. BACH


3,00
FRANCE
POSTES 1980
LOUIS LE NAIN


A. MODIGLIANI – femme aux yeux bleus
BEQUET
FRANCE
POSTES 1980
4,00


FRANCE
4,00
POSTES 1980
Hans Hartung


RAMBOUILLET
FRANCE
2,20
POSTES
1980


25
POSTES 1980
PERIANDE
Soissons
Abbaye Saint-Pierre


FRANCE
1980
4,00
Postes
Agam


FRANCE
Gaulle
1,40
POSTES
1980
1940
1970


FRANCE
1,70
POSTES
1980
Garde Républicaine

1980


REPUBLIQUE FRANÇAISE
SECRETARIAT D'ETAT AUX POSTES
TELECOMMUNICATIONS ET
TELEDIFFUSION
1980
émission au profit de la
CROIX-ROUGE FRANÇAISE


POSTES
1980
CATHEDRALE D'AMIENS : STALLES
FRANCE 1,20+0,30


POSTES
1980
CATHEDRALE D'AMIENS : STALLES
FRANCE 1,40+0,30


0,40
0,40
REPUBLIQUE FRANÇAISE
REPUBLIQUE FRANÇAISE
POSTES


FRANCE 0,60
FRANCE 0,60
POSTES

1981


FRANCE 0,90
FRANCE 0,90
POSTES


FRANCE 3,50
FRANCE 3,50
POSTES


FRANCE 4,00
FRANCE 4,00
POSTES


FRANCE 5,00
FRANCE 5,00
POSTES


FRANCE
POSTES
1981
JOURNÉE DU TIMBRE
" LA LETTRE D'AMOUR "
1,40
+0,30
D'AP. GOYA - DURRENS


l'eau
1,40 France

1981

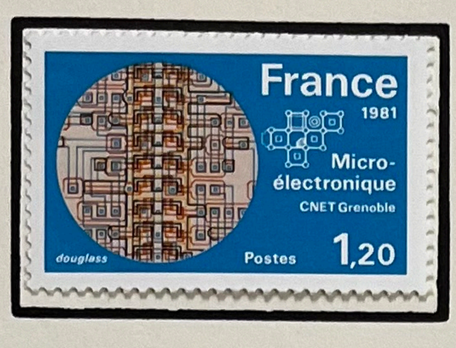
France
1981
Micro-
électronique
CNET Grenoble
douglass
Postes
1,20


France
1981
Biologie
douglass
Postes
1,20


France
1981
Energies
nouvelles
douglass
Postes
1,40

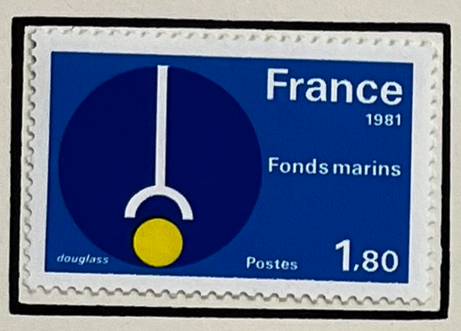
France
1981
Fonds marins
douglass
Postes
1,80


France
1981
Télématique
douglass
Postes
2,00


LA RELIURE
POSTES
1981
FRANCE 1,50


Primatiale St-Jean
POSTES 1981
1,40
FRANCE
Lyon


FRANCE 1,70
NIMES
POSTES 1981


POSTES 1981
Sainte Anne
d'AURAY
FRANCE 2,20


ROSNY-SUR-SEINE
CHÂTEAU DE SULLY
FRANCE
2,50 POSTES


2,00
FRANCE
POSTES 1981
PISSARRO

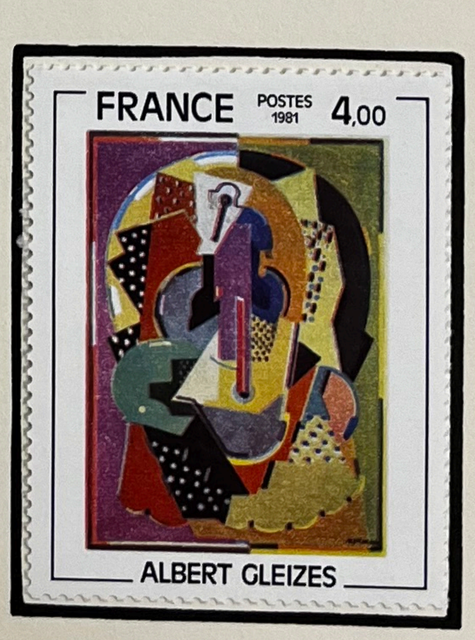
FRANCE
POSTES
1981
4,00
ALBERT GLEIZES


FRANCE
1,40
POSTES 1981
EUROPA


FRANCE
EUROPA
2,00
POSTES 1981


FRANCE
2,50
CENTENAIRE
DE L'ÉCOLE MILITAIRE
DE SAINT-MAIXENT
POSTES

1981


TRÉMOIS
FRANCE
2,00
POSTES 1981
PARIS
TRÉMOIS
Exposition Philatélique Internationale
82
PHILEXFRANCE
PARIS - LA DEFENSE
11-21 JUIN 1982
TRÉMOIS
FRANCE
2,00
POSTES 1981
PARIS
TRÉMOIS
Exposition Philatélique Internationale
82
PHILEXFRANCE
PARIS - LA DEFENSE
11-21 JUIN 1982

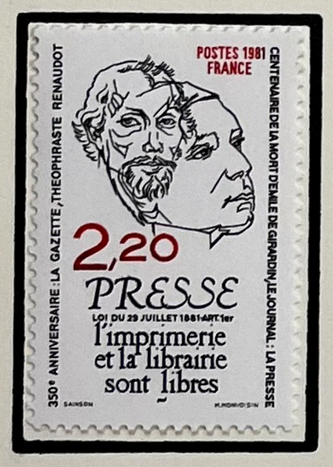
POSTES 1981
FRANCE
CENTENAIRE DE LA MORT D'EMILE DE GIRARDIN. LE JOURNAL : LA PRESSE
350e ANNIVERSAIRE : LA GAZETTE ; THEOPHRASTE RENAUDOT
2,20
PRESSE
LOI DU 29 JUILLET 1881 ART. 1er
l'imprimerie et la librairie sont libres


FRANCE
1,40
POSTES
vichy

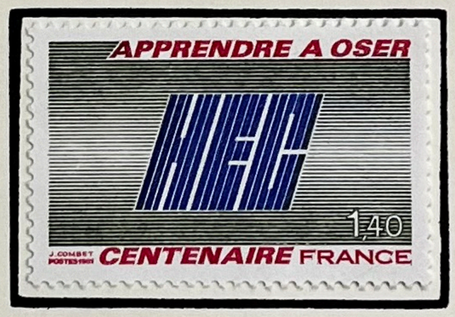
APPRENDRE A OSER
HEC
1,40
CENTENAIRE FRANCE


POSTES 1981
1,60
CONSERVATOIRE DE L'ESPACE LITTORAL - FRANCE


1,80
CHAMPIONNATS DU MONDE D'ESCRIME - FRANCE

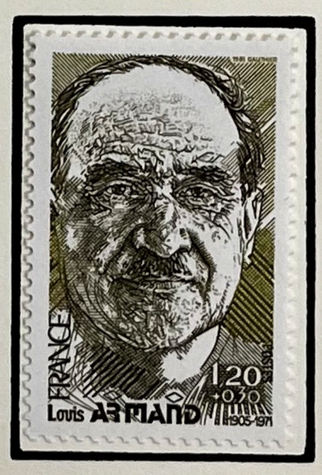
FRANCE
1,20
+0,30
Louis ARMAND
1905-1971


FRANCE
POSTES 1981
1,20
+0,30
Louis Jouvet


1,40
+0,30
FRANCE
1779-1851
anne-marie javouhey


1819-1880
FRANCE
1,40+0,30
Jacques Offenbach


1,40
FRANCE
R.P. Pierre
TEILHARD DE CHARDIN

1981


REPUBLIQUE FRANÇAISE
1,40
+0,30
1881-1970
pasteur marc boegner
POSTES 1981


REPUBLIQUE FRANÇAISE 1,40
POSTES
20. 7.81


REPUBLIQUE FRANÇAISE 1,60
POSTES
25.09.81


REPUBLIQUE FRANÇAISE 2,30
POSTES
29. 7.81


REPUBLIQUE FRANÇAISE 1,40
POSTES


REPUBLIQUE FRANÇAISE 1,60
POSTES


boire ou conduire...
1,60
FRANCE
POSTES 1981

1981


REPUBLIQUE FRANÇAISE
2,00
abbaye de Vaucelles - nord


POSTES 1981
2,20
REPUBLIQUE FRANÇAISE
Notre Dame Louviers


2,60
POSTES 1981
SAINT-ÉMILION REPUBLIQUE FRANÇAISE


2,90
POSTES 1981
CREST - REPUBLIQUE FRANÇAISE


45e congrès international
PEN CLUB
REPUBLIQUE FRANÇAISE
2,00


1,40
FRANCE
POSTES
1981
CENTENAIRE DE LA CAISSE NATIONALE D'EPARGNE


1,60
FRANCE
POSTES
1981
CENTENAIRE DE LA CAISSE NATIONALE D'EPARGNE


REPUBLIQUE FRANÇAISE
POSTES 1981
1,60
centenaire de l'ECOLE PUBLIQUE
gratuite, obligatoire & laïque


FRANCE
POSTES 1981
4,00
EDOUARD PIGNON - Les Plongeurs


MANESSIER "ALLELUIA"
POSTES 1981
REPUBLIQUE FRANÇAISE
4,00


150e ANNIVERSAIRE DE L'ECOLE NAVALE
REPUBLIQUE FRANÇAISE
POSTES
1,40


Maison de la Chasse et de la Nature
HOTEL DE GUENEGAUD - PARIS
POSTES 1981
République Française
1,60

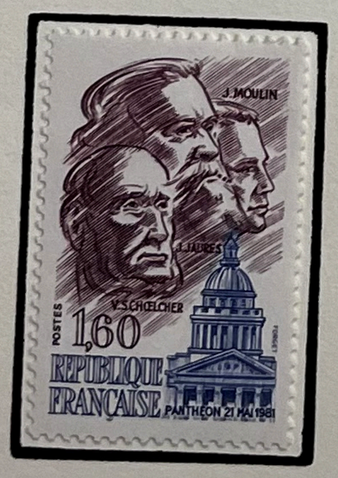
J. MOULIN
J. JAURÈS
V.S. SCHŒLCHER
POSTES
1,60
REPUBLIQUE FRANÇAISE
PANTHÉON 21 MAI 1981


POSTES 1981
1,60
République Française
PLEINE PARTICIPATION ET EGALITE


REPUBLIQUE FRANÇAISE
2,00
HOMMAGE A VIRGILE
POSTES 1981
70 AV. J.C. - 19 AV. J.C.

1981

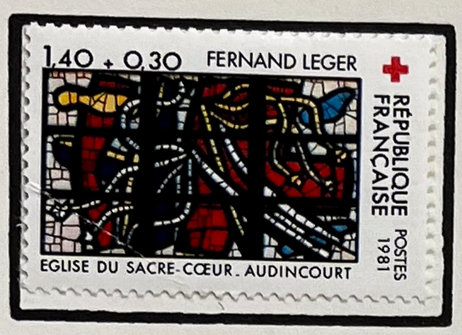
1,40 + 0,30 FERNAND LEGER
RÉPUBLIQUE FRANÇAISE POSTES 1981
EGLISE DU SACRE-CŒUR - AUDINCOURT


1,60 + 0,30 FERNAND LEGER
RÉPUBLIQUE FRANÇAISE POSTES 1981
PAX
EGLISE DU SACRE-CŒUR - AUDINCOURT


REPUBLIQUE FRANÇAISE
MINISTERE DES P.T.T.
1981
émission au profit de la
CROIX-ROUGE FRANÇAISE

1982


0,05
REPUBLIQUE FRANÇAISE
POSTES


REPUBLIQUE FRANÇAISE
POSTES 1981
1,40
HOMMAGE AUX
MARTYRS DE
CHATEAUBRIANT


0,10
REPUBLIQUE FRANÇAISE
POSTES


0,15
REPUBLIQUE FRANÇAISE
POSTES


0,20
REPUBLIQUE FRANÇAISE
POSTES


0,30
REPUBLIQUE FRANÇAISE
POSTES


0,40
REPUBLIQUE FRANÇAISE
POSTES

1982


0,50
REPUBLIQUE FRANÇAISE
POSTES


1,00
REPUBLIQUE FRANÇAISE
POSTES


1,40
REPUBLIQUE FRANÇAISE
POSTES


1,60
REPUBLIQUE FRANÇAISE
POSTES


2,00
REPUBLIQUE FRANÇAISE
POSTES


2,30
REPUBLIQUE FRANÇAISE
POSTES


5,00
REPUBLIQUE FRANÇAISE
POSTES


REPUBLIQUE FRANÇAISE
1,60
Saint-Pierre et Miquelon


REPUBLIQUE FRANÇAISE
POSTES
2,00
AIX-EN-PROVENCE


POSTES 1982
REPUBLIQUE FRANÇAISE
3,00
PAU - CHÂTEAU HENRI IV


REPUBLIQUE FRANÇAISE
3,00
Collonges-la-Rouge

1982


RECENSEMENT
DE LA POPULATION
POSTES 1982
1,60 REPUBLIQUE FRANÇAISE
R.MOUILLARD

1982


REPUBLIQUE FRANÇAISE
1,90
CORSE
POSTES 1982


Saint François d'Assise 1182-1226
République Française
2,00

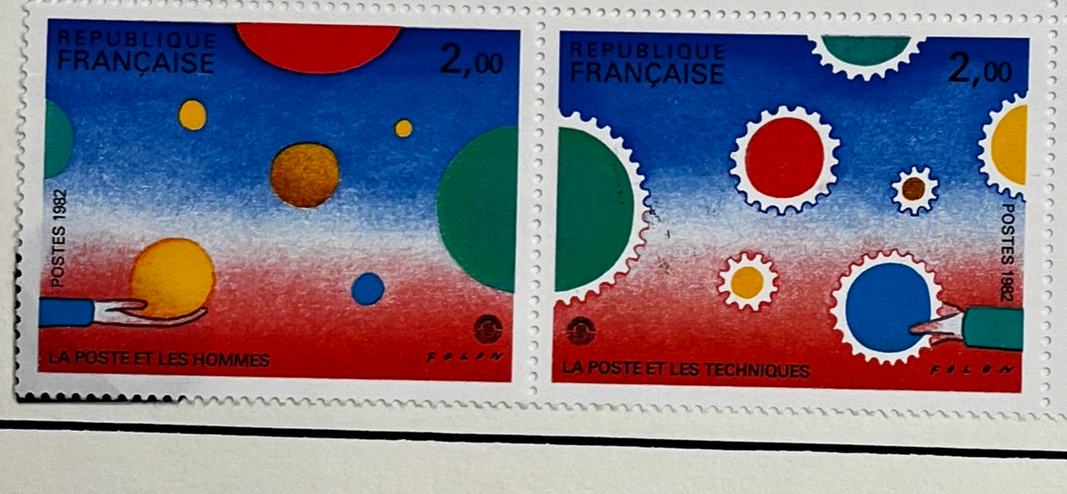
REPUBLIQUE FRANÇAISE
2,00
POSTES 1982
LA POSTE ET LES HOMMES
FELON
REPUBLIQUE FRANÇAISE
2,00
POSTES 1982
LA POSTE ET LES TECHNIQUES
FELON
Exposition Philatélique Internationale
82
PHILEXFRANCE
PARIS - LA DEFENSE
11-21 JUIN 1982


2,30
POSTES REPUBLIQUE FRANÇAISE
BADEN POWELL MOUVEMENT SCOUT


RECENSEMENT DE LA POPULATION
POSTES 1982
1,60
REPUBLIQUE FRANÇAISE


REPUBLIQUE FRANÇAISE
POSTES 1982
1,90
AEROPORT-BALE-MULHOUSE


2,30
republique française
1982
postes
lutte contre le racisme


REPUBLIQUE FRANÇAISE
JOURNEE DU TIMBRE
"femme lisant"
POSTES 1982
1,60
+0,40


1,40 REPUBLIQUE FRANÇAISE
LA FERONERIE
POSTES 1982


1,60
REPUBLIQUE FRANÇAISE
POSTES 1982
CONSILIUM
EUROPA
TRAITÉ DE ROME 1957


REPUBLIQUE FRANÇAISE
EUROPA
2,30
POSTES 1982
843. TRAITÉ DE VERDUN

1982


REPUBLIQUE FRANÇAISE
4,00
EPHEBE D'AGDE
POSTES 1982


COUPE DU MONDE DE FOOTBALL
REPUBLIQUE FRANÇAISE
1,80


REPUBLIQUE FRANÇAISE
POSTES 1982
4,00
CLAUDE GELLEE dit LE LORRAIN


REPUBLIQUE FRANÇAISE
35e FESTIVAL INTERNATIONAL DU FILM
CANNES 1982
POSTES
2,30


2,60
Centre National d'Etudes Spatiales 1962 - 1982
REPUBLIQUE FRANÇAISE
cnes
POSTES


REPUBLIQUE FRANÇAISE
2,60
POSTES
SOMMET DES PAYS INDUSTRIALISES
Château de Versailles 1982

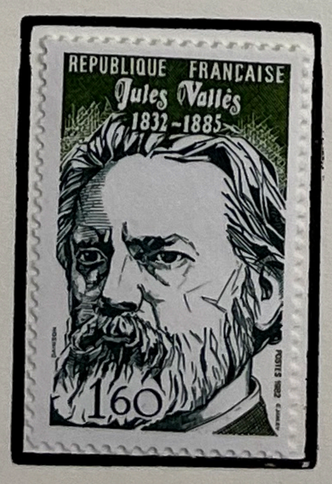
REPUBLIQUE FRANÇAISE
Jules Vallès
1832 - 1885
1,60

1982

- N° 8 -



IMPRIMERIE des TIMBRES-POSTE_FRANCE

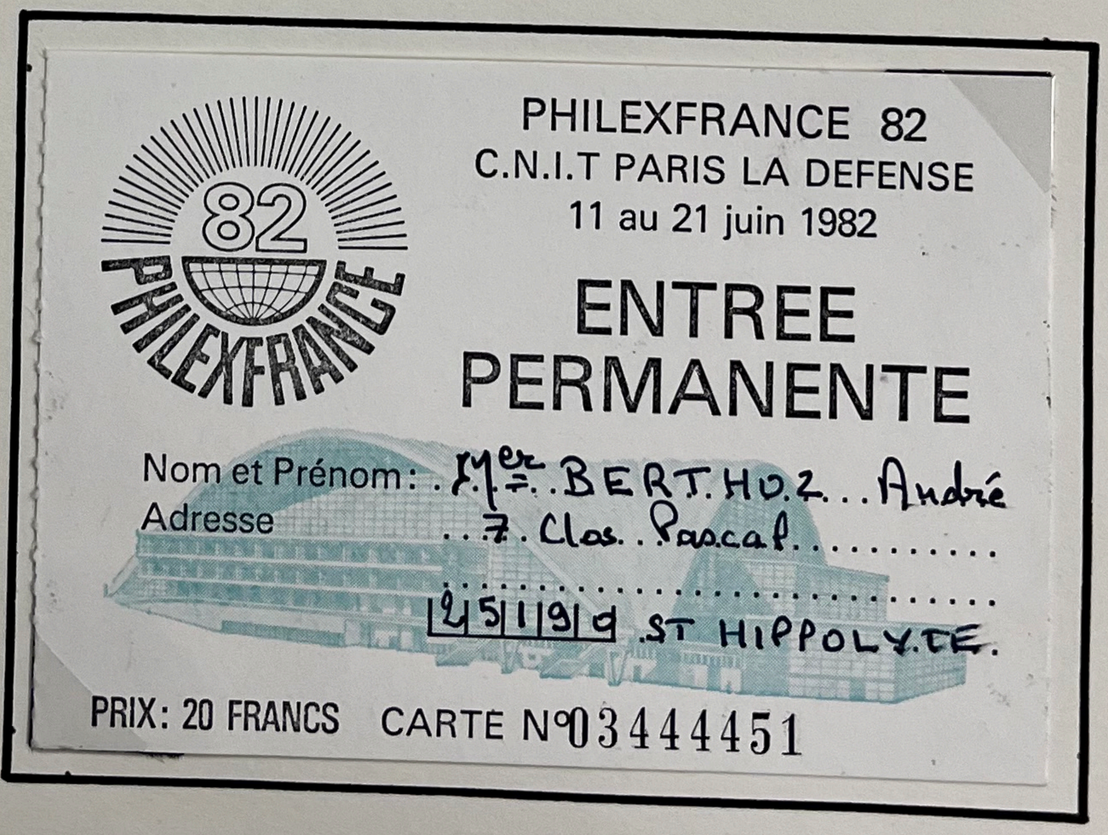


CARTE
D'IDENTITÉ
PERMANENTE
ENTRÉE
RÉPUBLIQUE FRANÇAISE

1987


REPUBLIQUE FRANCAISE
3,00
POSTES 1987
CHAMPIONNAT DU MONDE DE LUTTE
REPUBLIQUE FRANCAISE
3,00
POSTES 1987
CHAMPIONNAT DU MONDE DE LUTTE
02928


B
REPUBLIQUE FRANÇAISE
POSTES
25.06.87


2,00
REPUBLIQUE FRANÇAISE
POSTES
04.08.87


3,60
REPUBLIQUE FRANÇAISE
POSTES
91353


3,70
REPUBLIQUE FRANÇAISE
POSTES
16.10.87

1987


REPUBLIQUE FRANÇAISE
2,00
POSTES


REPUBLIQUE FRANÇAISE
2,00
Gyroporus cyanescens
INDIGOTIER


REPUBLIQUE FRANÇAISE
POSTES 1987
3,00
Gomphus clavatus
CHANTERELLE VIOLETTE


REPUBLIQUE FRANÇAISE
POSTES 1987
4,00
Morchella conica
MORILLE CONIQUE


REPUBLIQUE FRANÇAISE
POSTES 1987
5,00
Russula virescens
PALOMET


RÉPUBLIQUE FRANÇAISE
POSTE
2,00
1087-1987
TAPISSERIE DE BAYEUX
GUILLAUME LE CONQUÉRANT


5,00
POSTES
1987
CAMILLE BRYEN "PRÉCAMBRIEN"
RÉPUBLIQUE FRANÇAISE


POSTES
1987
REPUBLIQUE FRANÇAISE
PEVSNER - Monde -
5,00


RÉPUBLIQUE FRANÇAISE
POSTES 1987
2,50
MONTBENOIT
LE SAUGEAIS


Institut Pasteur
1887-1987
2,20
POSTES
REPUBLIQUE FRANÇAISE


2,00
POSTES
1987
REPUBLIQUE FRANÇAISE
Blaise Cendrars 1887-1961 par Modigliani


MELCHIOR BROEDERLAM "LA FUITE EN EGYPTE"
RETABLE DE LA CHARTREUSE DE CHAMPMOL
POSTES RBF
RÉPUBLIQUE FRANÇAISE
2,20 +0,60


CARNET
DE 10 TIMBRES-POSTE
28 F


MELCHIOR BROEDERLAM "LA FUITE EN EGYPTE"
RETABLE DE LA CHARTREUSE DE CHAMPMOL
POSTES RBF
RÉPUBLIQUE FRANÇAISE
2,20 +0,60

1987


REPUBLIQUE FRANÇAISE
25 Jahre
VERTRAG ÜBER DIE
DEUTSCH-FRANZÖSISCHE
ZUSAMMENARBEIT
1963
1988
XXVe Anniversaire
du traité sur la coopération
Franco-Allemande
2.20


REPUBLIQUE FRANÇAISE
2,20
KOUFRA-PARIS-STRASBOURG
GENERAL LECLERC-MARECHAL DE FRANCE 1902-1947


587-TRAITE D'ANDELOT
3.70
REPUBLIQUE FRANÇAISE


DEUTSCHE BUNDESPOST
25 Jahre
VERTRAG ÜBER DIE
DEUTSCH-FRANZÖSISCHE
ZUSAMMENARBEIT
1963
1988
XXVe Anniversaire
du traité sur la coopération
Franco-Allemande
80


3,60
MARCEL DASSAULT 1892-1986
REPUBLIQUE FRANÇAISE
55606

1988

ERSTTAGSBLATT

DER DEUTSCHEN BUNDESPOST

Sonderpostwertzeichen

25 JAHRE VERTRAG ÜBER DIE DEUTSCH-FRANZÖSISCHE ZUSAMMENARBEIT

1963
1988

XXVE ANNIVERSAIRE DU TRAITE SUR LA COOPERATION FRANCO-ALLEMANDE

Post
LA POSTE

4/1988

1988

REPUBLIQUE FRANÇAISE



PELLOS POSTES 1988 LA COMMUNICATION 2,20

REPUBLIQUE FRANÇAISE



REISER POSTES 1988 LA COMMUNICATION 2,20

REPUBLIQUE FRANÇAISE



MARIJAC POSTES 1988 LA COMMUNICATION 2,20

REPUBLIQUE FRANÇAISE



FRED POSTES 1988 LA COMMUNICATION 2,20

REPUBLIQUE FRANÇAISE



MOEBIUS POSTES 1988 LA COMMUNICATION 2,20

REPUBLIQUE FRANÇAISE



GILLON POSTES 1988 LA COMMUNICATION 2,20

REPUBLIQUE FRANÇAISE



BRETECHER POSTES 1988 LA COMMUNICATION 2,20

REPUBLIQUE FRANÇAISE



FOREST POSTES 1988 LA COMMUNICATION 2,20

REPUBLIQUE FRANÇAISE



MEZIERES POSTES 1988 LA COMMUNICATION 2,20

REPUBLIQUE FRANÇAISE



TARDI POSTES 1988 LA COMMUNICATION 2,20

REPUBLIQUE FRANÇAISE



LOB POSTES 1988 LA COMMUNICATION 2,20

REPUBLIQUE FRANÇAISE



BILAL POSTES 1988 LA COMMUNICATION 2,20

REPUBLIQUE FRANÇAISE



PELLOS POSTES 1988 LA COMMUNICATION 2,20

REPUBLIQUE FRANÇAISE



REISER POSTES 1988 LA COMMUNICATION 2,20

REPUBLIQUE FRANÇAISE



MARIJAC POSTES 1988 LA COMMUNICATION 2,20

REPUBLIQUE FRANÇAISE



FRED POSTES 1988 LA COMMUNICATION 2,20

REPUBLIQUE FRANÇAISE



MOEBIUS POSTES 1988 LA COMMUNICATION 2,20

REPUBLIQUE FRANÇAISE



GILLON POSTES 1988 LA COMMUNICATION 2,20

REPUBLIQUE FRANÇAISE



BRETECHER POSTES 1988 LA COMMUNICATION 2,20

REPUBLIQUE FRANÇAISE



FOREST POSTES 1988 LA COMMUNICATION 2,20

REPUBLIQUE FRANÇAISE



MEZIERES POSTES 1988 LA COMMUNICATION 2,20

REPUBLIQUE FRANÇAISE



TARDI POSTES 1988 LA COMMUNICATION 2,20

REPUBLIQUE FRANÇAISE



LOB POSTES 1988 LA COMMUNICATION 2,20

REPUBLIQUE FRANÇAISE



BILAL POSTES 1988 LA COMMUNICATION 2,20

1988


POSTES 1988
SYNAGOGUE VICTOIRE PARIS
RÉPUBLIQUE FRANÇAISE 2,00
MORETTI


LA POSTE
10 timbres
10 F
D
4 à 2,20 - 4 à 0,10 - 2 à 0,40
RÉSERVEZ VOS TIMBRES DE COLLECTION
OUVRIR ICI


LA POSTE
10 timbres
10 F
D
4 à 2,20 - 4 à 0,10 - 2 à 0,40
RÉSERVEZ VOS TIMBRES DE COLLECTION
OUVRIR ICI


POSTES 1988
RÉPUBLIQUE FRANÇAISE
2,00
+0,50
DUQUESNE
1610-1688
D. GEOFFROY-DECHAUME
BEQUET


POSTES 1988
RÉPUBLIQUE FRANÇAISE
2,00
+0,50
SUFFREN
1729-1788
D. GEOFFROY-DECHAUME
BEQUET


POSTES 1988
RÉPUBLIQUE FRANÇAISE
2,00
+0,50
LA PÉROUSE
1741-1788
D. GEOFFROY-DECHAUME
BEQUET


POSTES 1988
RÉPUBLIQUE FRANÇAISE
2,20
+0,50
LA BOURDONNAIS
1699-1753
D. GEOFFROY-DECHAUME
BEQUET


POSTES 1988
RÉPUBLIQUE FRANÇAISE
2,20
+0,50
BOUGAINVILLE
1729-1811
D. GEOFFROY-DECHAUME
BEQUET


POSTES 1988
RÉPUBLIQUE FRANÇAISE
2,20
+0,50
DUMONT D'URVILLE
1790-1842
D. GEOFFROY-DECHAUME
BEQUET


RÉPUBLIQUE FRANÇAISE
"MARINS ET EXPLORATEURS"
POSTES 1988
RÉPUBLIQUE FRANÇAISE
2,00
+0,50
DUQUESNE
1610-1688
POSTES 1988
RÉPUBLIQUE FRANÇAISE
2,20
+0,50
LA BOURDONNAIS
1699-1753
POSTES 1988
RÉPUBLIQUE FRANÇAISE
2,00
+0,50
SUFFREN
1729-1788
POSTES 1988
RÉPUBLIQUE FRANÇAISE
2,20
+0,50
BOUGAINVILLE
1729-1811
POSTES 1988
RÉPUBLIQUE FRANÇAISE
2,00
+0,50
LA PÉROUSE
1741-1788
POSTES 1988
RÉPUBLIQUE FRANÇAISE
2,20
+0,50
DUMONT D'URVILLE
1790-1842
1988
PERSONNAGES CÉLÈBRES
LA POSTE

1988


2,20
+
0,60
POSTES 1988
Voiture montée
REPUBLIQUE FRANÇAISE
JOURNEE DU TIMBRE
FOURGON
DURRENS

Ets FAYSSE Frères

30640 BEAUVOISIN

Cité Horlogère et Touristique
MORTEAU 9-11-88

25 MORTEAU
18
1988
DOUBS

220
RÉPUBLIQUE FRANÇAISE

ECU 0,31.

1988













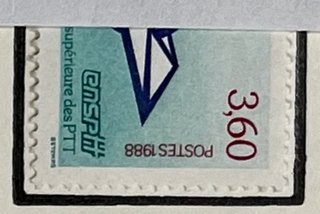

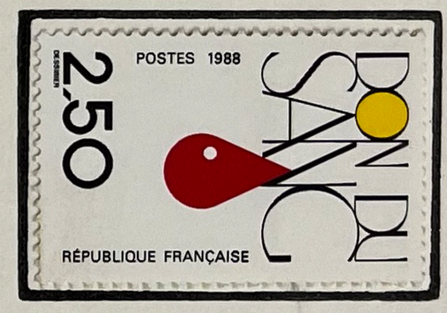



1988


2,50 REPUBLIQUE FRANÇAISE POSTES
1888 1988
TROUPES ALPINES
DELPECH


ROLAND GARROS 1888-1918 POSTES 1988
REPUBLIQUE FRANÇAISE 2,00


MUSEE DU BATEAU
DOUARNENEZ
2,00
REPUBLIQUE FRANÇAISE
POSTES 1988


POSTES 1988
CHATEAU DE SEDIERES CORREZE 2,20
REPUBLIQUE FRANÇAISE


République Française
3,00
CIRQUE DE GAVARNIE
POSTES 1988


HERMÈS DICÉPHALE
HAUT-EMPIRE ROMAIN
FRÉJUS
3,70 POSTES 1988
RÉPUBLIQUE FRANÇAISE
LACAQUE

1988


0,30
0,30
0,30
REPUBLIQUE FRANÇAISE
POSTES
2182
1982
29.10.87


A
REPUBLIQUE FRANÇAISE
POSTES
2423
1986


A
REPUBLIQUE FRANÇAISE
POSTES
2423
1986


A
REPUBLIQUE FRANÇAISE
POSTES
2423
1986

1988


1918 1988
ARMISTICE DU
11 NOVEMBRE
RÉPUBLIQUE
FRANÇAISE
POSTES 1988 2,20


2,20
POSTES 1988
PÉROUGES - AIN - RÉPUBLIQUE FRANÇAISE


ANNEE CULTURELLE FRANCE-DANEMARK 1987-1988
ROBERT JACOBSEN "HOMMAGE A LEON DEGAND"
REPUBLIQUE FRANÇAISE POSTES 5.00


1988
ARGENTORATUM
STRASBOURG
2000 ANS
REPUBLIQUE FRANÇAISE POSTES 2.20


REPUBLIQUE FRANÇAISE
LIGIER RICHIER
Le Sépulcre St Mihiel
POSTES 1988 5,00


REPUBLIQUE FRANÇAISE
POSTES 1988 5.00
composition (1954) Serge POLIAKOFF


REPUBLIQUE FRANÇAISE
2,20
+0,60
POSTES 1988
125e ANNIVERSAIRE DE LA CROIX-ROUGE


POSTES 1988 REPUBLIQUE FRANÇAISE 2,20
Thermalisme

1988

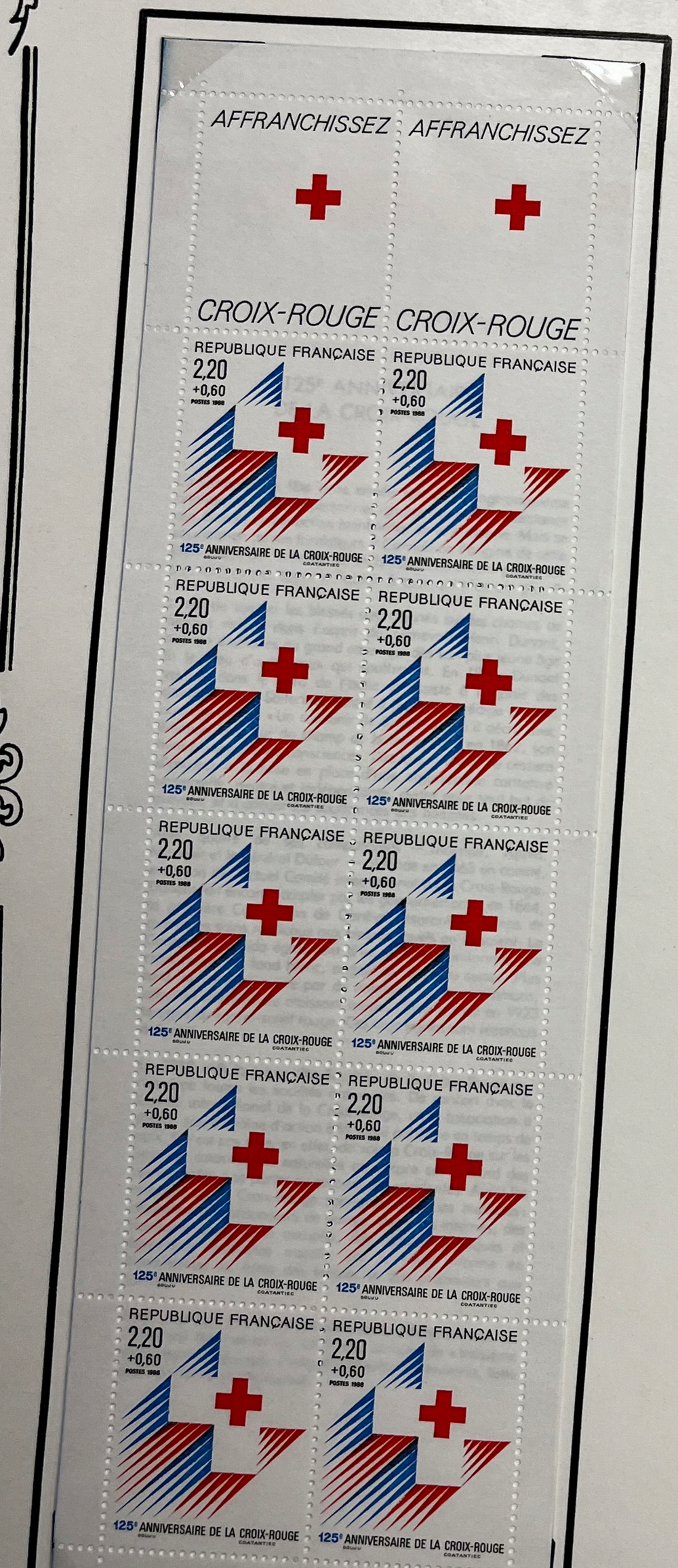
AFFRANCHISSEZ
AFFRANCHISSEZ
CROIX-ROUGE
CROIX-ROUGE
REPUBLIQUE FRANÇAISE
2,20
+0,60
POSTES 1988
125e ANNIVERSAIRE DE LA CROIX-ROUGE
COATANTIEC


AFFRANCHISSEZ
AFFRANCHISSEZ
CROIX-ROUGE
CROIX-ROUGE
REPUBLIQUE FRANÇAISE
2,20
+0,60
POSTES 1988
125e ANNIVERSAIRE DE LA CROIX-ROUGE
COATANTIEC

1988







ÉMISSION COMMUNE

Jean TINGUELY

FRANCO-SUISSE

FDC FFT

1988


ENGUERRAND QUARTON
PIETÀ DE VILLENEUVE-LÈS-AVIGNON
RÉPUBLIQUE FRANÇAISE 5,00
POSTES 1988
P. LAMBERT
ENGUERRAND QUARTON
PIETÀ DE VILLENEUVE-LÈS-AVIGNON
RÉPUBLIQUE FRANÇAISE 5,00
POSTES 1988
P. LAMBERT


2,20
TOUS LES ÊTRES HUMAINS NAISSENT LIBRES ET ÉGAUX EN DIGNITÉ ET EN DROITS...
DÉCLARATION UNIVERSELLE DES DROITS DE L'HOMME PARIS 1948 · 1988
1988 POSTES RÉPUBLIQUE FRANÇAISE
DURAND-MEGRET
2,20
TOUS LES ÊTRES HUMAINS NAISSENT LIBRES ET ÉGAUX EN DIGNITÉ ET EN DROITS...
DÉCLARATION UNIVERSELLE DES DROITS DE L'HOMME PARIS 1948 · 1988
1988 POSTES RÉPUBLIQUE FRANÇAISE
DURAND-MEGRET

1989


LA POSTE 1989
RÉPUBLIQUE FRANÇAISE
2,20
Bicentenaire de la Révolution Française
FOLON

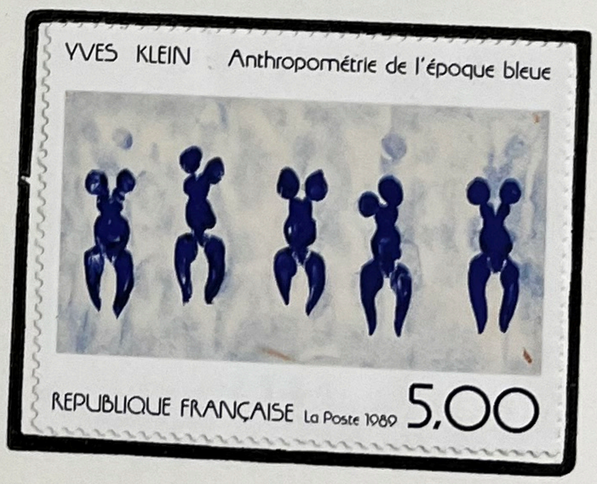
YVES KLEIN Anthropométrie de l'époque bleue
REPUBLIQUE FRANÇAISE La Poste 1989 5,00


RÉPUBLIQUE FRANÇAISE
2,20
LA POSTE 1989
Pour le bien des aveugles
O. BAILLAIS


CENT 2.20
ESTIENNE
REPUBLIQUE FRANÇAISE

1989


2,20
+0,50
LA POSTE 1989
RÉPUBLIQUE FRANÇAISE
SIEYES 1748-1836
2,20
+0,50
LA POSTE 1989
RÉPUBLIQUE FRANÇAISE
SIEYES 1748-1836


2,20
+0,50
LA POSTE 1989
RÉPUBLIQUE FRANÇAISE
MIRABEAU 1749-1791
2,20
+0,50
LA POSTE 1989
RÉPUBLIQUE FRANÇAISE
MIRABEAU 1749-1791


2,20
+0,50
LA POSTE 1989
RÉPUBLIQUE FRANÇAISE
VICOMTE DE NOAILLES 1756-1804
2,20
+0,50
LA POSTE 1989
RÉPUBLIQUE FRANÇAISE
VICOMTE DE NOAILLES 1756-1804


2,20
+0,50
LA POSTE 1989
RÉPUBLIQUE FRANÇAISE
LA FAYETTE 1757-1834
2,20
+0,50
LA POSTE 1989
RÉPUBLIQUE FRANÇAISE
LA FAYETTE 1757-1834


2,20
+0,50
LA POSTE 1989
RÉPUBLIQUE FRANÇAISE
BARNAVE 1761-1793
2,20
+0,50
LA POSTE 1989
RÉPUBLIQUE FRANÇAISE
BARNAVE 1761-1793


2,20
+0,50
LA POSTE 1989
RÉPUBLIQUE FRANÇAISE
DROUET 1763-1824
2,20
+0,50
LA POSTE 1989
RÉPUBLIQUE FRANÇAISE
DROUET 1763-1824


REPUBLIQUE FRANÇAISE
0,50 + 2,20
REPUBLIQUE FRANÇAISE
0,50 + 2,20

POSTE AERIENNE

POSTE AERIENNE

1927

2F RGE OR·GE ET VERT BLEU 1	5F BLEU ET CHAMOIS 2

1928

10F·S·90C ROUGE 3	10·S· 1F50 BLEU 4

1930

AVION SURVOLANT MARSEILLE





1936

AVION SUVOLANT PARIS













50F 14

50F 15

1946•47

SERIE MYTHOLOGIQUE









1947

VUE DE PARIS



1947

1948

ADER



ST EXUPERY



DAGNAUX





1949

LILLE



BORDEAUX



LYON



MARSEILLE



1949

VUE DE PARIS

1950





1954

PROTOTYPES









1955

MARYSE BASTIE



1957

CARAVELLE



ALOUETTE



1959

MORANE SAULNIER · 760 · PARIS



1960

NORATLAS





MORANE SAULNIER · 760 · PARIS





CARAVELLE



ALOUETTE



1965 - 76


POSTE AERIENNE
MYSTERE 20
2,00
REPUBLIQUE FRANÇAISE

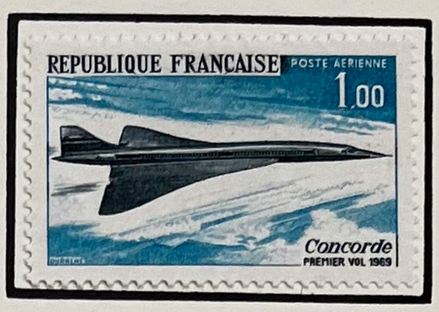
REPUBLIQUE FRANÇAISE
POSTE AERIENNE
1,00
Concorde
PREMIER VOL 1969


REPUBLIQUE FRANÇAISE
ANTOINE DE SAINT-EXUPERY
JEAN MERMOZ
20,00
POSTE AERIENNE


REPUBLIQUE FRANÇAISE
DIDIER DAURAT
RAYMOND VANIER
5,00
POSTE AERIENNE


REPUBLIQUE FRANÇAISE
GUILLAUMET
CODOS
15,00
POSTE AERIENNE


CENTENAIRE DE LA POSTE
PAR BALLONS MONTES (1870-1871)
POSTE AERIENNE
0,95
REPUBLIQUE FRANÇAISE


REPUBLIQUE FRANÇAISE
HELENE BOUCHER
MARYSE HILSZ
10,00
POSTE AERIENNE

1976


FRANCE
1,70
CONCORDE PARIS - RIO DE JANEIRO 1976
POSTE AERIENNE

1977 -- 1982















1984

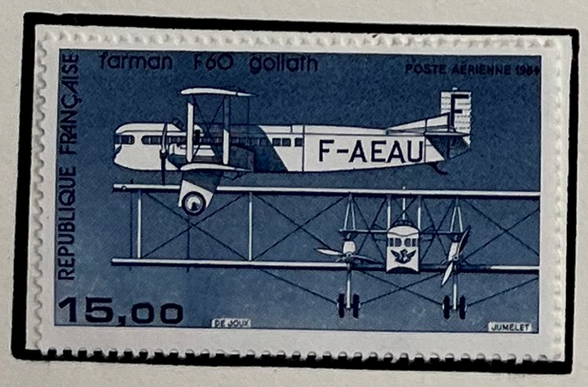

1985

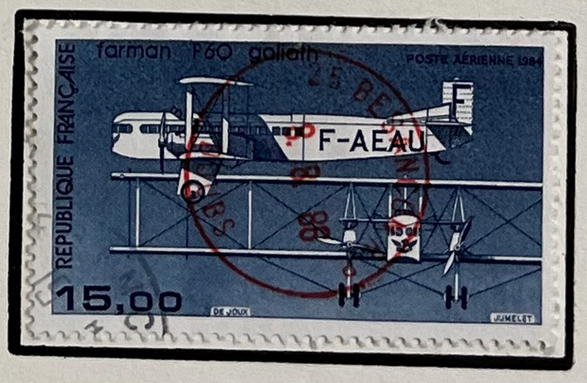

1985

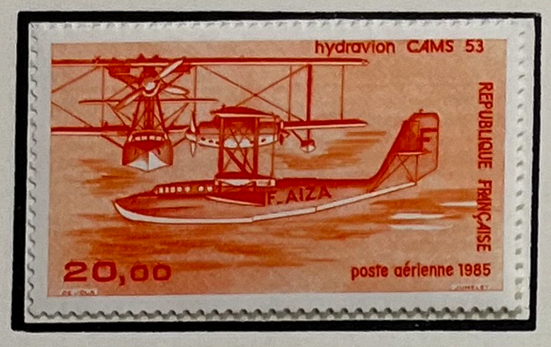

1986



1987

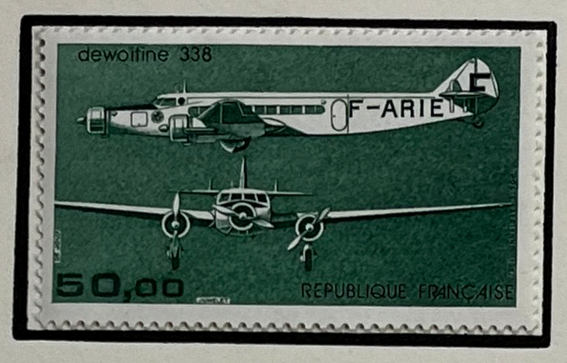

FRANCHISE MILITAIRE

FRANCHISE MILITAIRE

1901-04







1906-07





1929



1933



1937



1939





1946





1964









1859

LITHOGRAPHIE

10C
NOIR

1

TYPOGRAPHIE



1863-70

TYPOGRAPHIE





LITHOGRAPHIE

15C
NOIR

4

25·S·15C
NOIR

4A

1871-78

TYPOGRAPHIE





40C
BLEU

7

40C

7

60C
JAUNE
BISTRE

8



1881·92













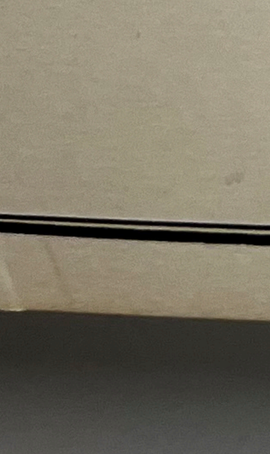

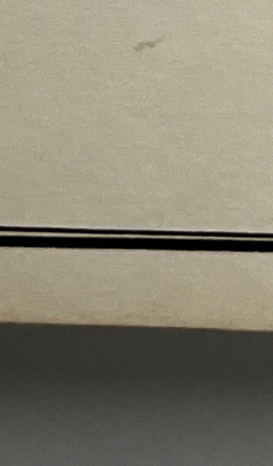

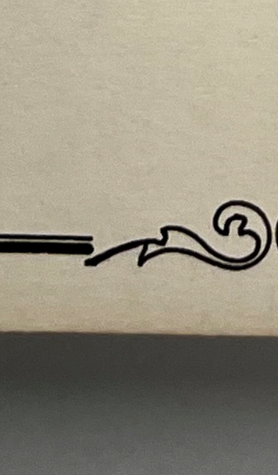

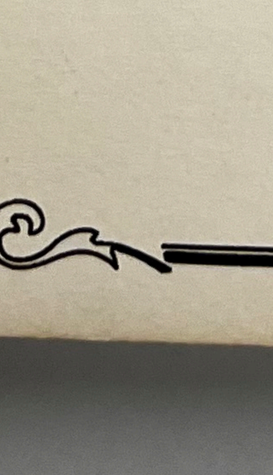

60C
NOIR

21

1F
NOIR

22

1884

2F
NOIR

23

5F
NOIR

24



2F
MARRON

26

5F
MARRON

27

1893 1935





1F
BRUN
LILAS
40A

2F
ROUGE
ORANGE
41



1908 25

1C
OLIVE
43



1917



1926



1927 31



60C
ROUGE
58

1929 31



5 S 1F
LILAS
65

1941



1943 46





1946 50



1960



1964

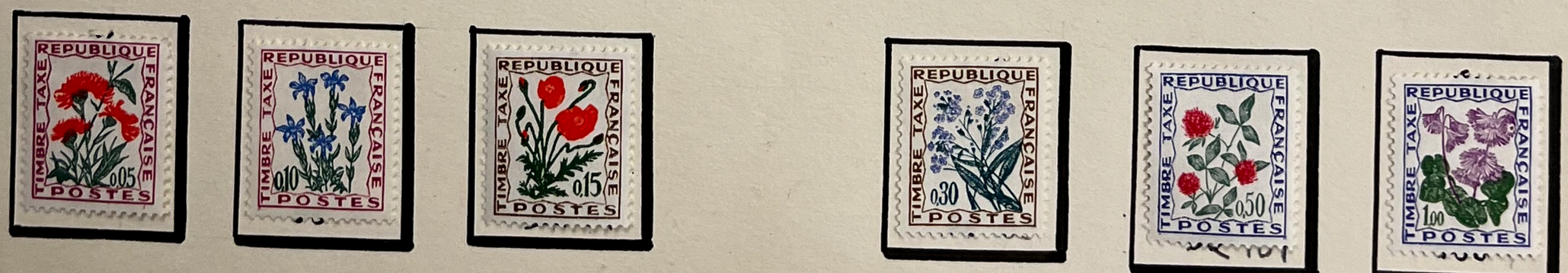

1971





1982

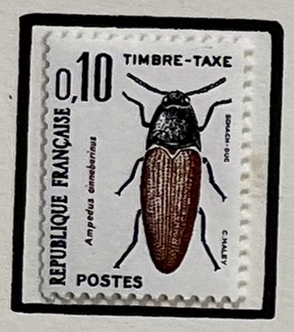



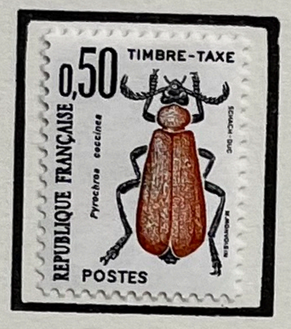



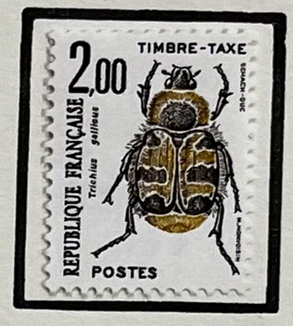

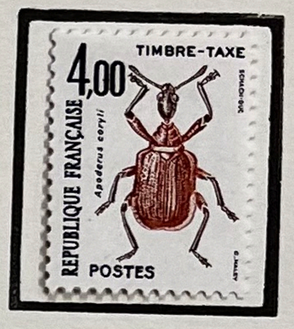

1983

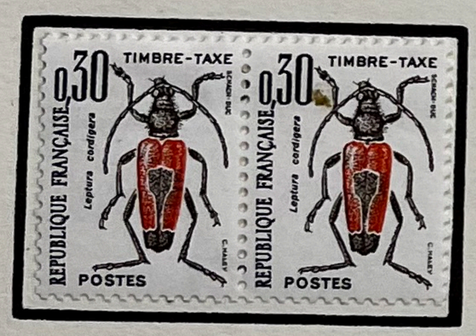

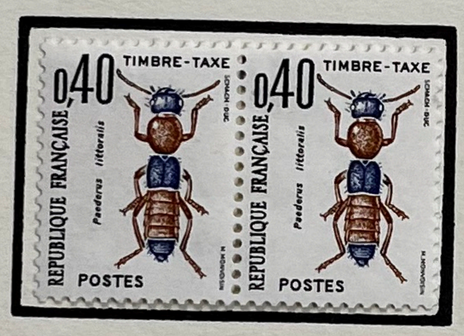



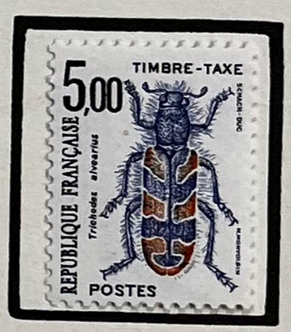

1920-22

POSTE PARIS 1920

TYPE SEMEUSE

POSTE PARIS 1921

5C VERT 24





5C ORANGE 27

15C VERT OLIVE 28



POSTE PARIS 1922



15C VERT OLIVE 31

30C ROUGE 32

POSTE FRANCE 1921

5C ORANGE 33

15C VERT OLIVE 34

30C ORANGE 35

POSTE FRANCE 1922

5C ORANGE 36

15C VERT OLIVE 37

30C ROUGE 38

1922 47

TYPE BLANC











TYPE MERSON



SEMEUSE SUR FOND LIGNE











SEMEUSE SUR FOND PLEIN









20C LILAS BRUN 54





SEMEUSE SUR FOND PLEIN



PASTEUR



TYPE PAIX

30 C
VERT
JAUNE

69





TYPE MERCURE



MARECHAL PETAIN



TYPE MAZELIN



TYPE MAZELIN



TYPE MARIANNE DE GANDON



ARMOIRIES



PAYSANNE — 1954 — COQ GAULOIS



1957

COQ GAULOIS



1959

COQ



1960

COQ



1964

MONNAIS GAULOISE



1964 - 66



1971



1975



1976

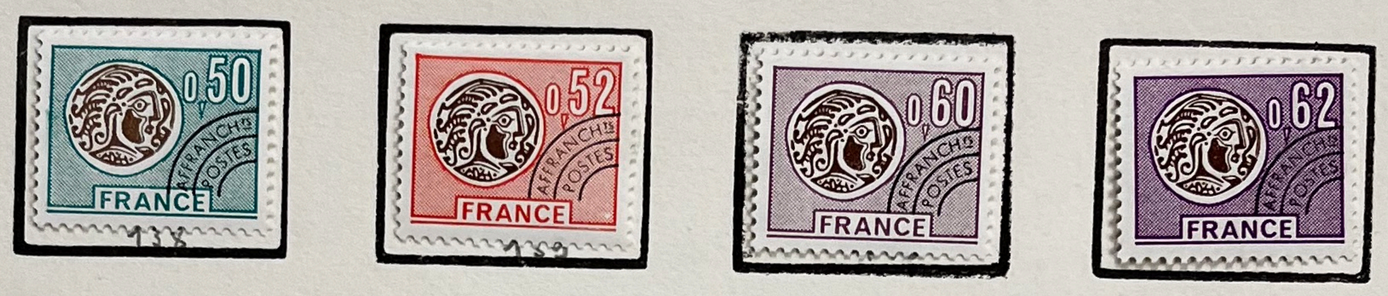

1977



1978



1979

















1980









1981









1982









1983









1984



1985



à 12 du Haut

1986

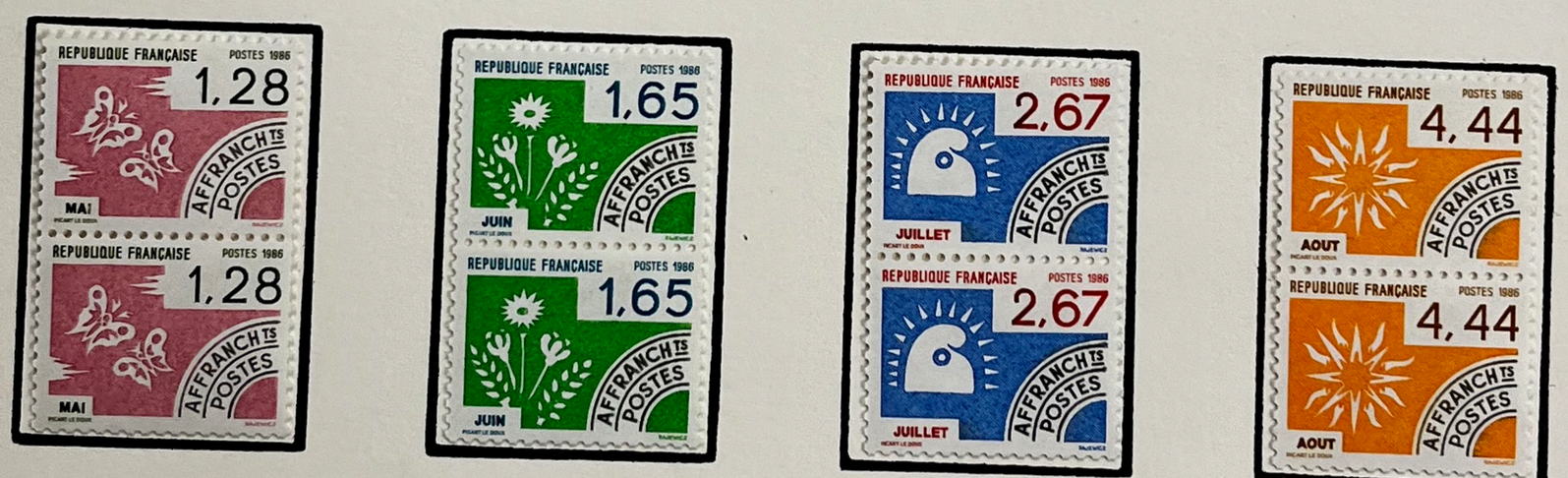

1987



4F56

197

PRÉO

1988



1989

