Einschreiben

Frau
Marga Quien
Saarbrücken
Gutenberstr, 4









CANNES
18 * 10 -1
1950
ALPES-MAR MES

Monsieur et Madame
A. Brugger
53, av Mont Choisi
Lausanne
Suisse

5.—



43.—

≈ 6000 FF = 1000 €
1789

ALBUM

des

TIMBRES-POSTE

DE

FRANCE



YVERT & TELLIER

—

AMIENS

1940-41. — Timbres de 1932-38 avec nouvelle valeur en surcharge.

Semeuse.

476

30 sur 35 c. vert.

Type Paix.

478

50 sur 55 c. violet.

479

50 sur 65 c. outrem.

480

50 sur 75 c. vert-ol.

Mercure.

477

50 sur 75 c. brun-rge.

Type Paix.

481

50 sur 80 c. orange.

482

50 sur 90 c. outrem.

483

1 f. s. 1 fr. 25, rouge carminé.

484

1 f. s. 1 fr. 40, lilas.

485

1 f. s. 1 fr. 50, bleu.

Cérès.

486

1 f. s. 1 fr. 75, bleu.

487

1 f. s. 2 fr. 25, outrem.

488

1 f. s. 2 fr. 50, vert.

489

Mineurs.

1 f. s. 2 fr. 15, brun-lil.

Vues et types divers.

490

Carcassonne.

2 f. 50 s. 5 fr. outremer.



10 f. s. 20 fr. vert foncé.



5 f. s. 10 fr. brun s. azuré.

493

Ader.

20 f. s. 50 fr. outremer foncé.

1941. — Armoiries des villes de France.



20 + 30 c. noir.	40 + 60 c. br.-rge.	50 + 70 c. bl.-vert.	70 + 80 c. lilas-rose.	80 c. + 1 fr. rose-carm.	1 fr. + 1 fr. noir.	1 fr. 50 + 2 fr. bleu.
532						Marseille.



2 fr. + 2 fr. violet.	2 fr. 50 + 3 fr. vert-jne.	3 fr. + 5 fr. brun-rge.	5 fr. + 6 fr. outrem.	10 fr. + 10 fr. rouge.
				Paris.

1942.

Hôtel-Dieu de Beaune.

539

15 fr. brun carminé.

Mercure.

538

50 c. bleu-turquoise.

Pour les œuvres de l'Air.



1 fr. 50 + 3 fr. 50, violet.

La Pérouse.

541

2 fr. 50 + 7 fr. 50, bleu.

Chabrier.

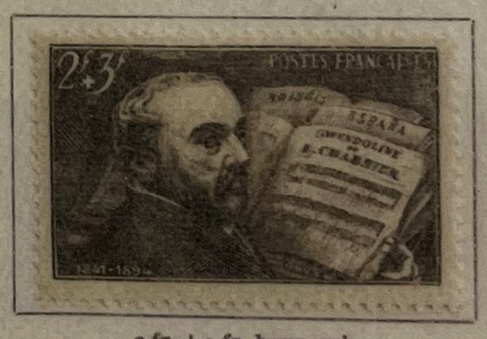

2 fr. + 3 fr. brun-gris.

Pour la Quinzaine Impériale.



1 fr. 50 + 8 fr. 50, noir.

Massenet.

545

4 fr. vert-bleu.

Jean de Vienne.

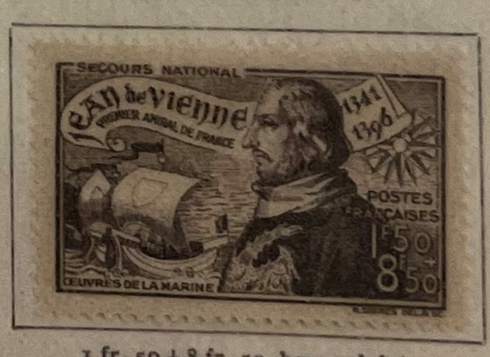

1 fr. 50 + 8 fr. 50, brun-violet.

1944.

Tourville.



4 fr. +6 f. rouge-brun.

Branly.



4 fr. outremer.

Gounod.



1 fr. 50+3 fr. 50, sépia.

Armoiries des provinces françaises.

602

Flandre.



5 fr. rge, noir et orge. 10 fr .nr, carm. et jne. 15 fr. br., bleu et jne. 20 fr. outr. ,rge et jne.

Maréchal Pétain.

606

1 fr. 50+3 fr. 50, brun-noir.

La Corporation paysanne.

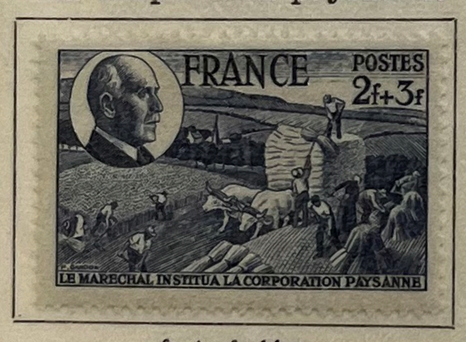

2 fr. +3 fr. bleu.

La Charte du Travail.



4 fr. +6 fr. rose.

Centenaire de la création du service postal ambulant.

609

1 fr. 50, vert foncé.

Château de Chenonceaux.

610

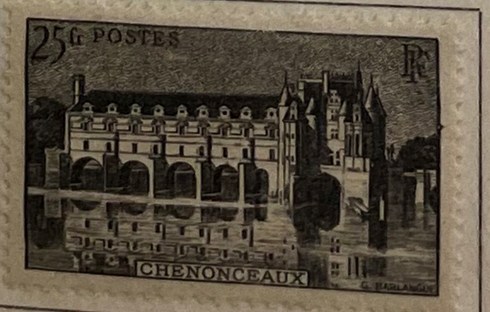

15 fr. brun-lilas.

25 fr. noir.

1944

Célébrités du XVIIe siècle.

Molière. Mansart. Pascal. Condé. Colbert. Louis XIV.

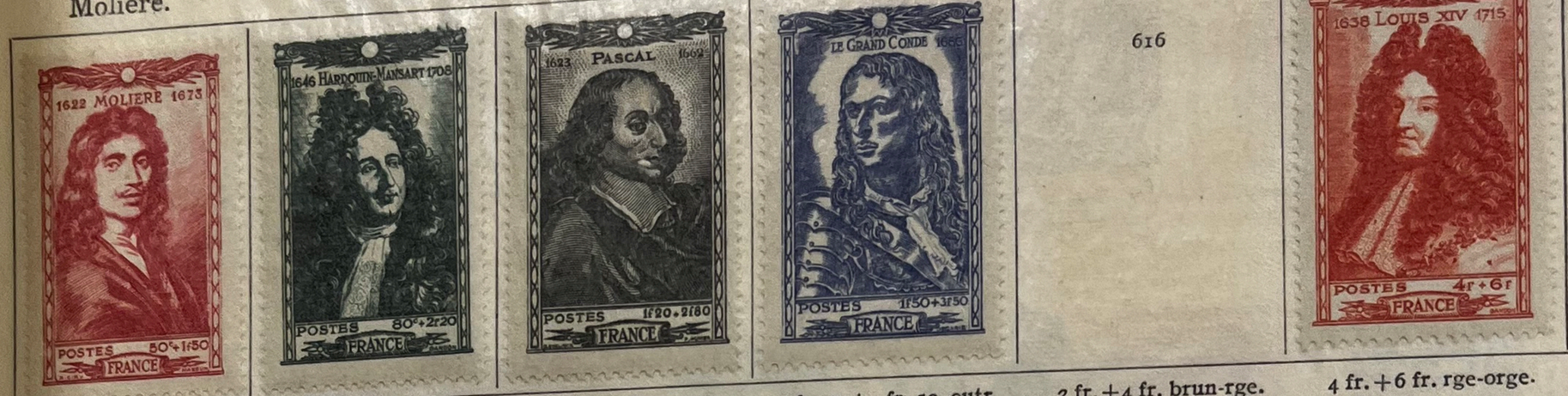

50 c.+1 fr. 50, rge-carm. | 80 c.+2 f. 20, vert foncé. | 1 fr. 20+2 fr. 80, noir. | 1 fr. 50+3 fr. 50, outr. | 2 fr.+4 fr. brun-rge. | 4 fr.+6 fr. rge-orge.

Centenaire des lignes Paris-Orléans et Paris-Rouen.



4 fr.+6 fr. noir.

Claude Chappe.



4 fr. bleu.

Arc de Triomphe.



5 c. lilas-rose. | 10 c. gris.



25 c. brun-jne. | 50 c. jne-olive. | 1 fr. vert.



1 fr. 50, rose. | 2 fr. 50, violet. | 4 fr. bleu. | 5 fr. gris-noir. | 10 fr. orange.

1944

Coq gaulois ou République laurée.

633



10 c. vert-jaune. 30 c. lilas foncé. 40 c. bleu. 50 c. rouge. 60 c. sépia. 70 c. lilas-rose.

636



80 c. vert-jaune. 1 fr. violet. 1 fr. 20, rge-carm. 1 fr. 50, bleu. 2 fr. gris-bleu. 2 fr. 40, vermillon. 3 fr. vert foncé.



4 fr. bleu clair. 4 fr. 50, noir. 5 fr. bleu-violet. 10 fr. violet. 15 fr. sépia. 20 fr. vert-noir.

Iris.



80 c. vert-jaune. 1 fr. bleu clair. 1 fr. 20, violet. 1 fr. 50, rge-brun. 2 fr. brun.



2 fr. 40, rose-carm. 3 fr. rge-orange. 4 fr. bleu.

Timbres de 1942 (Mercure) avec R. F. en surcharge.

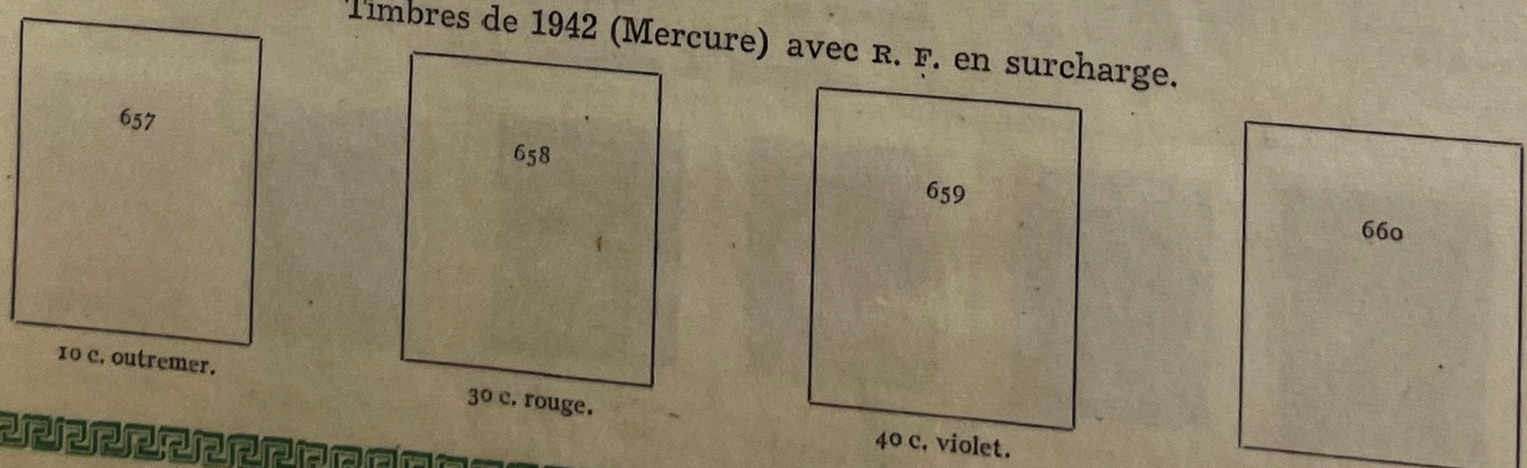

10 c. outremer. 30 c. rouge. 40 c. violet. 50 c. bleu-turquoise.

1944

Crypte de Saint-Denis.



2 fr. 40, rouge-brun.

Cathédrales de France.

Angoulême.



50 c. +1 fr. 50, noir .

Chartres.



80 c. +2 fr. 20, lie de vin.

Amiens.



1 f. 20+2 fr. 80, rge-brun.

Beauvais.

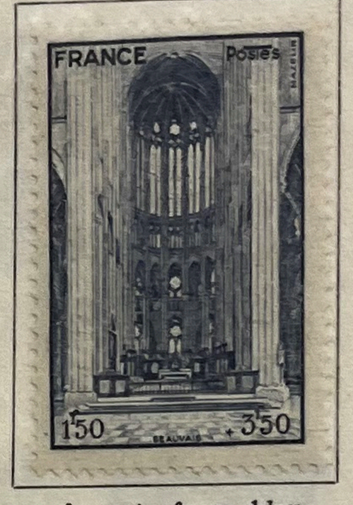

1 fr. 50+3 fr. 50, bleu.

Albi.



4 fr. +6 fr. rouge-orange.

Bugeaud.



4 fr. gris-vert.

Journée du Timbre.



1 fr. 50+3 fr. 50, brun.

Libération.



4 fr. bleu.

1945-47

Cérès de Mazelin.

674

60 c. outremer.

Ecusson et chaîne brisée.



10 c. brun-noir. 30 c. vert. 40 c. lilas-rose. 50 c. violet foncé.

Cérès de Mazelin.

675

80 c. vert-jne.

Cérès de Mazelin.



1 fr. rose-rge. 1 fr. 20, brun-noir. 1 fr. 30, bleu. 1 fr. 50, lilas. 2 fr. vert-jaune. 2 fr. 50, brun.

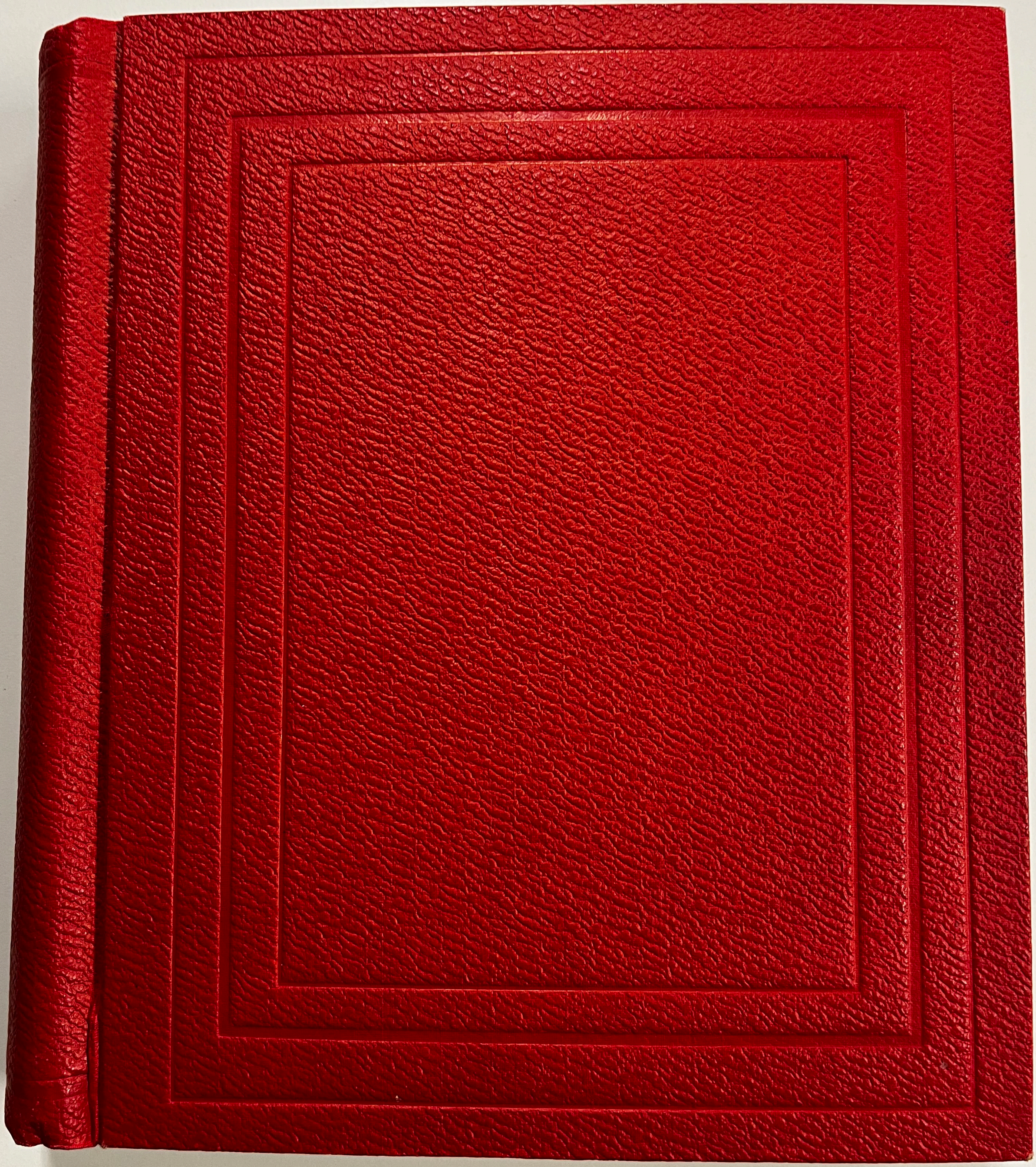

** 1925 à 1965 donc 1936 à 1964 complet = 27'154 FF dans YT89
** " " Aviation = 4'750
* Préoblitéré = 800
* 1920 - 1965 = 3'700 FF

≃ 8800 Euros de 2023



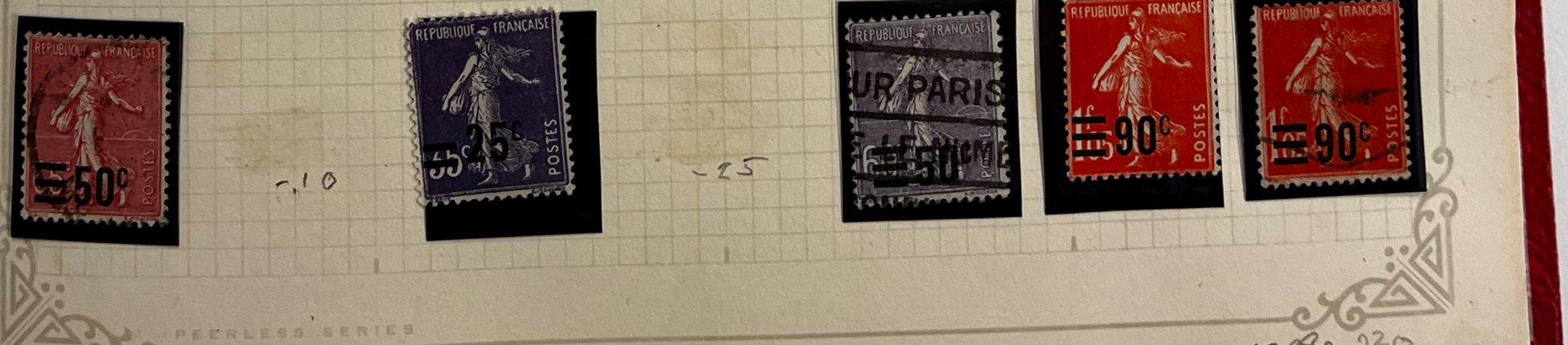

PEERLESS SERIES
PRINTED AND MADE IN ENGLAND

YT A90 = 230



Atelier de Fabrication des Timbres-Poste.

PEERLESS SERIES
PRINTED AND MADE IN ENGLAND

1800 FF
YT 84

£12.5.-











































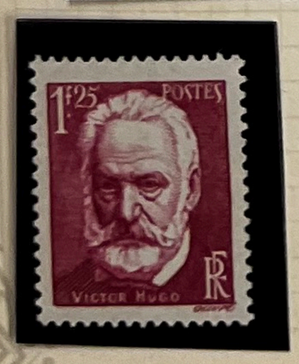





PEERLESS SERIES
PRINTED AND MADE IN ENGLAND









PEERLESS SER 480 30 30

PRINTED AND MADE IN ENGLAND

1/1 89 = 1480 FF


POSTES
30c
PARIS
1937
15me CONGRÈS INTERNATIONAL DES CHEMINS DE FER
OUVRÉ


RÉPUBLIQUE FRANÇAISE
DISCOURS SUR LA MÉTHODE
1637
90c
DESCARTES
H. CHEFFER

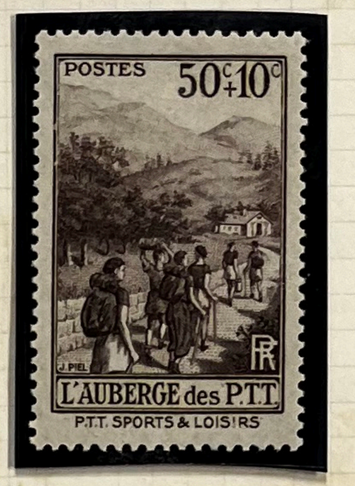
POSTES
50c+10c
L'AUBERGE des P.T.T.
P.T.T. SPORTS & LOISIRS
J. PIEL


20c+10c
POSTES
P.T.T. SPORTS & LOISIRS
J. PIEL


RF
POSTES
1f50
PARIS
1937
15e CONGRÈS INTERNATIONAL DES CHEMINS DE FER


RÉPUBLIQUE FRANÇAISE
DISCOURS DE LA MÉTHODE
1637
90c
DESCARTES
H. CHEFFER


40c+10c
RF
POSTES
P.T.T. SPORTS & LOISIRS
J. PIEL


Anatole France
RF
POUR LES CHOMEURS INTELLECTUELS
30c +10c
POSTES


RF
90c +10c
POUR LES CHOMEURS INTELLECTUELS
Legrand Richier
H. CHEFFER


50c +25
POSTES
POSTES
AIDE AUX RÉFUGIÉS


POSTES
50c +20c
PIERRE LOTI


RF
LOUVRE
30c
MUSÉES NATIONAUX


RF
LOUVRE
55c
MUSÉES NATIONAUX


POUR SAUVER LA RACE
65 +25c
POSTES
OUVRE


REPUBLIQUE FRANÇAISE
30c
POSTES


REPUBLIQUE FRANÇAISE
35c
POSTES


REPUBLIQUE FRANÇAISE
50c
POSTES


POSTES
55c
REPUBLIQUE-FRANÇAISE


POSTES
65c
REPUBLIQUE-FRANÇAISE




E PLURIBUS UNUM
CONSTITUTION FÉDÉRALE DES ETATS-UNIS D'AMÉRIQUE
17 SEPTEMBRE 1787
1f75
POSTES


REPUBLIQUE FRANÇAISE
1/2
centime
POSTES


POSTES
80c
REPUBLIQUE FRANÇAISE


POSTES
RF
90c
ROUTE DU COL DE L'ISERAN (SAVOIE) ALT. 2769m

YT PA = 2860



PEERLESS SERIES

PRINTED AND MADE IN ENGLAND

YT89=110

YT89=350FF

















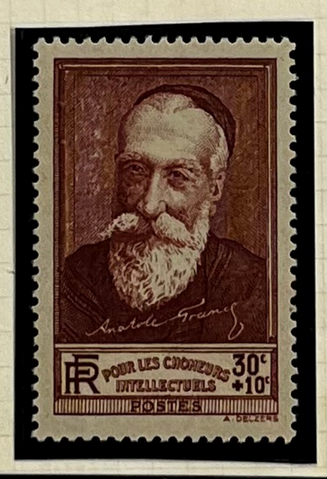



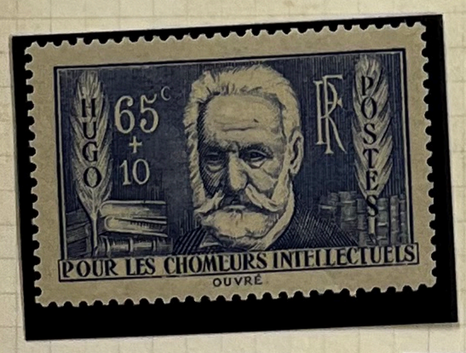













PEERLESS SERIES

PRINTED AND MADE IN ENGLAND

YT 85 = 1250 FF

50 150 3,50



























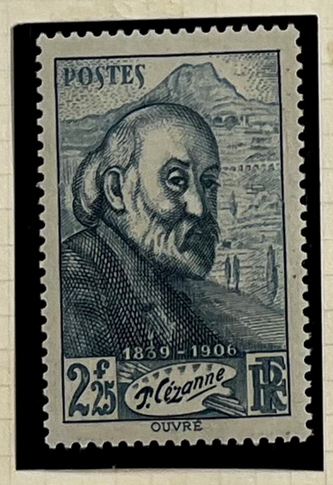











50

PEERLESS SERIES

PRINTED AND MADE IN ENGLAND

Yt 84 = 1450

17.50

17.50



3.50



5







25



75

30





8.50



5



30

35





10



25



30



100



30



25

10





22.50



22.50



35





1789 = 1900 FF

PRINTED AND MADE



8.50



8.50

7.80





85



3.50



5

1.50





10

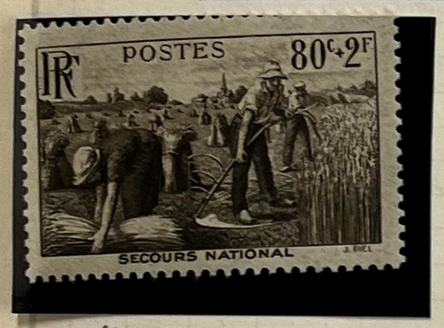

14



14



14



18

5.50



25



1.50



42.50



45



32.50



45



30



20



10

YT89=360 31.—



4





1.50



5



2.50



2.50



10



12.50



2.50



12.50



1











Série
L 8.50



1



1.50



1.50



8.50



1.25

1.25

22.50



2



1.25



9



13



?



13



11



280

4787 = 380 FF

2.450

PRINTED AND MADE IN ENGLAND

1







8,50



9



6



6



5



1,50

30





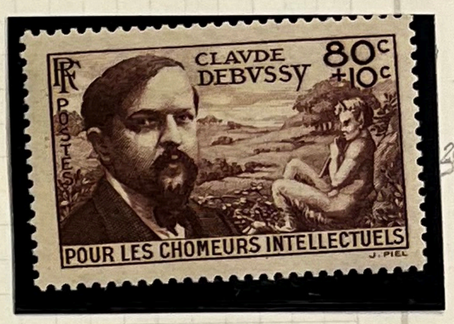

25

























32

1,50



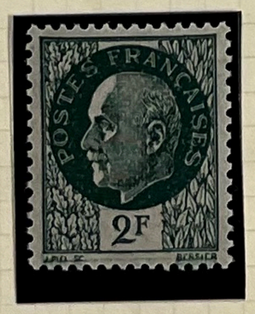

















PEERLESS SERIES

PRINTED AND MADE IN ENGLAND

4789 = 100 FA

POSTES FRANÇAISES 10c

POSTES FRANÇAISES 30c

POSTES FRANÇAISES 10F ARRAS LE BEFFROI

POSTES FRANÇAISES 40c

POSTES FRANÇAISES 50c

RF 10c

RF 30c

POSTES FRANÇAISES 4F 1783 1842 STENDHAL LEMASNY HOURRIEZ

POSTES FRANÇAISES 4f ANDRÉ BLONDEL 1863-1938

RF 40c

RF 50c

POSTES FRANÇAISES 50c 60c CHAMBÉRY

POSTES FRANÇAISES 60c + 70c LA ROCHELLE

POSTES FRANÇAISES 80c + 1F POITIERS

POSTES FRANÇAISES 1F + 1F30 ORLÉANS

POSTES FRANÇAISES 1F20 + 1F50 GRENOBLE

POSTES FRANÇAISES 1F50 + 1F80 ANGERS

POSTES FRANÇAISES 2F + 2F30 DIJON

POSTES FRANÇAISES 2F40 + 2F80 LIMOGES

POSTES FRANÇAISES 3F + 3F50 LE HAVRE

POSTES FRANÇAISES 4F + 5F NANTES

POSTES FRANÇAISES 4F50 + 6F NICE

POSTES FRANÇAISES 5F + 7F SAINT-ETIENNE

POSTES FRANÇAISES 20c + 30c NANCY

POSTES FRANÇAISES 40c + 60c LILLE

POSTES FRANÇAISES 50c + 70c ROUEN

POSTES FRANÇAISES 70c + 80c BORDEAUX

POSTES FRANÇAISES 80c + 1F TOULOUSE

POSTES FRANÇAISES 1F + 1F CLERMONT-FERRAND

POSTES FRANÇAISES 1F50 + 2F MARSEILLE

POSTES FRANÇAISES 2F + 2F LYON

POSTES FRANÇAISES 2F50 + 3F RENNES

DIEU EN SOIT GARDE 3F + 5F POSTES REIMS FRANÇAISES

POSTES FRANÇAISES 5F + 6F MONTPELLIER

POSTES FRANÇAISES 10F + 10F PARIS

PEERLESS SERIES
PRINTED AND MADE IN ENGLAND

YT 89 = 285 Fr


FRANCE
1f50 + 3f50
POSTES
DUNKERQUE · LORIENT · St NAZAIRE · BILLANCOURT


FRANCE
POSTES
2f40 + 7f60
FAMILLE DU PRISONNIER


FRANCE
POSTES
1f50 + 8f50
FAMILLE DU PRISONNIER


France
4f
Postes
Nicolas Rotin et Guisone de Salins
1443-fondateurs de l'Hostel-Dieu de Beaune-1943


FRANCE
20f
POSTES
LE LAC LÉMAN ET LA MEIJE


France
4f
Postes
Nicolas Rotin et Guisone de Salins
1443-fondateurs de l'Hostel-Dieu de Beaune-1943


2F POSTES FRANÇAISES 12F
1f+10f
POSTES FRANÇAISES
1f+10f
POSTES FRANÇAISES
2F POSTES FRANÇAISES 12F


ETAT FRANÇAIS
1f20 POSTES +1f40
24 AVRIL 1943
ETAT FRANÇAIS
POSTES
1f50 TRAVAIL +2f50
ETAT FRANÇAIS
POSTES
2f40 FAMILLE +7f
ETAT FRANÇAIS
POSTES
4f PATRIE +10f
ETAT FRANÇAIS
5f POSTES +15f
24 AVRIL 1943


POSTES FRANÇAISES
5f
5f


POSTES FRANÇAISES
LÉGION TRICOLORE 1f20 +8f80
POSTES FRANÇAISES
LÉGION TRICOLORE 1f20 +8f80
POSTES FRANÇAISES
LÉGION TRICOLORE 1f20 +8f80
POSTES FRANÇAISES
LÉGION TRICOLORE 1f20 +8f80


POSTES FRANÇAISES
15f
15f
PROVENCE


POSTES FRANÇAISES
10f
10f
BRETAGNE


POSTES FRANÇAISES
20f
20f
ILE DE FRANCE











































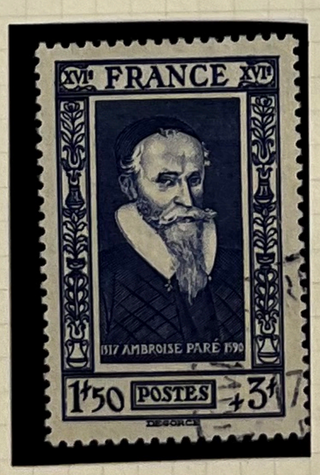







PEERLESS SERIES
PRINTED AND MADE IN ENGLAND


RF
POSTES 10c.
RF
POSTES 30c.
RF
POSTES 40c.
RF
POSTES 50c.
RÉPUBLIQUE FRANÇAISE
POSTES 60c.
RÉPUBLIQUE FRANÇAISE
POSTES 70c.
RÉPUBLIQUE FRANÇAISE
POSTES 80c.


RÉPUBLIQUE FRANÇAISE
POSTES 1F.
RÉPUBLIQUE FRANÇAISE
POSTES 1F20
RÉPUBLIQUE FRANÇAISE
POSTES 1F50
RF
POSTES 2F.
RÉPUBLIQUE FRANÇAISE
POSTES 2F40
RÉPUBLIQUE FRANÇAISE
POSTES 3F.
RÉPUBLIQUE FRANÇAISE
POSTES 4F.
RÉPUBLIQUE FRANÇAISE
POSTES 4F50
RÉPUBLIQUE FRANÇAISE
POSTES 5F.
RF
POSTES 10F.
RF
POSTES 15F.
RF
POSTES 20F.


1622 MOLIERE 1673
POSTES 50c+1f50
FRANCE
1646 HARDOUIN-MANSART 1708
POSTES 80c+2f20
FRANCE
1623 PASCAL 1662
POSTES 1f20+2f80
FRANCE
1621 LE GRAND CONDE 1686
POSTES 1f50+3f50
FRANCE
1638 LOUIS XIV 1715
POSTES 4f+6f
FRANCE
POSTES·FRANCE
4F
1763 CLAUDE CHAPPE 1805
1619 COLBERT 1683
POSTES 2f+4f
FRANCE


15fr POSTES FRANCE
CHENONCEAUX
25fr POSTES
CHENONCEAUX
25fr POSTES
CHENONCEAUX





14
Série de 12



Série 21.-



14

1.25 1.75 3

2



10

1.50

PEERLESS SERIES
PRINTED AND MADE IN ENGLAND

YT89 = 70FF

FRANCE POSTES 5 CENTIMES LIBERTÉ ÉGALITÉ FRATERNITÉ

FRANCE POSTES 10 CENTIMES LIBERTÉ ÉGALITÉ FRATERNITÉ

FRANCE POSTES 25 CENTIMES LIBERTÉ ÉGALITÉ FRATERNITÉ

FRANCE POSTES 50 CENTIMES LIBERTÉ ÉGALITÉ FRATERNITÉ

FRANCE POSTES 1 FRANC LIBERTÉ ÉGALITÉ FRATERNITÉ

FRANCE POSTES 1 50 FRANCS LIBERTÉ ÉGALITÉ FRATERNITÉ

FRANCE POSTES 2 50 FRANCS LIBERTÉ ÉGALITÉ FRATERNITÉ

FRANCE POSTES 4 FRANCS LIBERTÉ ÉGALITÉ FRATERNITÉ

FRANCE POSTES 5 FRANCS LIBERTÉ ÉGALITÉ FRATERNITÉ

FRANCE POSTES 10 FRANCS LIBERTÉ ÉGALITÉ FRATERNITÉ

190

180

FRANCE POSTES 30 CENTIMES LIBERTÉ ÉGALITÉ FRATERNITÉ

FRANCE POSTES 40 CENTIMES LIBERTÉ ÉGALITÉ FRATERNITÉ

FRANCE POSTES 50 CENTIMES LIBERTÉ ÉGALITÉ FRATERNITÉ

FRANCE POSTES 60 CENTIMES LIBERTÉ ÉGALITÉ FRATERNITÉ

FRANCE POSTES 80 CENTIMES LIBERTÉ ÉGALITÉ FRATERNITÉ

FRANCE POSTES 1 20 FRANC LIBERTÉ ÉGALITÉ FRATERNITÉ

1.50

FRANCE POSTES 1 50 FRANC LIBERTÉ ÉGALITÉ FRATERNITÉ

FRANCE POSTES 2 FRANCS LIBERTÉ ÉGALITÉ FRATERNITÉ

FRANCE POSTES 2 40 FRANCS LIBERTÉ ÉGALITÉ FRATERNITÉ

FRANCE POSTES 3 FRANCS LIBERTÉ ÉGALITÉ FRATERNITÉ

RF 10c POSTES 10c EDMOND DULAC

RF 30c POSTES 30c EDMOND DULAC

RF 40c POSTES 40c EDMOND DULAC

RF 50c POSTES 50c EDMOND DULAC

RF 60c POSTES 60c EDMOND DULAC

RF 70c POSTES 70c EDMOND DULAC

RF 80c POSTES 80c EDMOND DULAC

RF 1fr POSTES 1fr EDMOND DULAC

RF 1fr20 POSTES 1fr20 EDMOND DULAC

RF 1fr50 POSTES 1fr50 EDMOND DULAC

RF 2fr POSTES 2fr EDMOND DULAC

RF 2fr40 POSTES 2fr40 EDMOND DULAC

RF 3fr POSTES 3fr EDMOND DULAC

RF 4fr POSTES 4fr EDMOND DULAC

RF 4fr50 POSTES 4fr50 EDMOND DULAC

RF 5fr POSTES 5fr EDMOND DULAC

RF 10fr POSTES 10fr EDMOND DULAC

RF 15fr POSTES 15fr EDMOND DULAC

RF 20fr POSTES 20fr EDMOND DULAC

RF 50fr POSTES 50fr EDMOND DULAC

6e série du 20

PEERLESS SERIES
PRINTED AND MADE IN ENGLAND

4789-260

















































1.50



6



47.50



6.50



36



10



13.50



15



94

4789=260FF

72.50









1.50



1.50



2.50

2.25

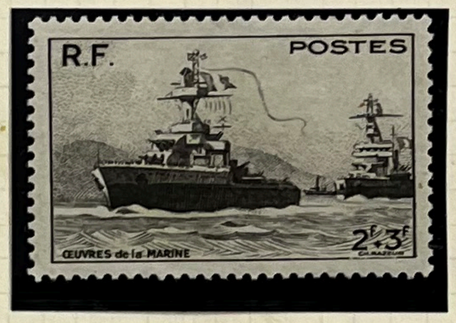



1.75









Série
10.-

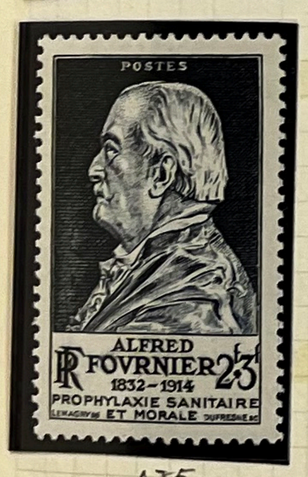

1.75



1.50



1.50



3



3









série
4



1.75



1.25



1.25



1.75

PRINTED AND MADE IN ENGLAND

4789=40FF

POSTES
1f+1f
SAINT-SERNIN TOULOUSE
RF

POSTES 4f+3f
St FRONT PERIGUEUX
R

RF
SAINT-JULIEN LE MANS
6f +4f
POSTES

R
POSTES
3f.2f
CLERMONT-FERRAND

POSTES
RF
CANNES
6F

POSTES
RF
10f 6f
Notre-Dame de Paris

POSTES
R
NANCY PLACE STANISLAS
25F

RÉPUBLIQUE FRANÇAISE
POSTES
10f
CONFERENCE DE PARIS 1946

U.N.E.S.C.O.
PARIS
1946
RF POSTES 10f

FRANCE
POSTES
CONQUES (AVEYRON)
18F

R
POSTES
ROC-AMADOUR
15F

RÉPUBLIQUE FRANÇAISE
POSTES
3F
CONFÉRENCE DE PARIS 1946

2f Postes +1f
RÉPUBLIQUE FRANÇAISE
1431 FRANÇOIS 1489
VILLON

3f Postes +1f
RÉPUBLIQUE FRANÇAISE
1415 JEAN 1480
FOUQUET

4f Postes +3f
RÉPUBLIQUE FRANÇAISE
1447 PHILIPPE DE 1511
COMMYNES

5f Postes +4f
RÉPUBLIQUE FRANÇAISE
JEANNE
1412 D'ARC 1431

6f Postes +5f
RÉPUBLIQUE FRANÇAISE
1362 JEAN 1428
GERSON

20F
POSTES
POINTE DU RAZ FINISTERE

10f Postes +6f
RÉPUBLIQUE FRANÇAISE
1403 1461
CHARLES VII

FRANCE
POSTES
12f
PALAIS DU LUXEMBOURG-PARIS

R
POSTES
10f
PALAIS DU LUXEMBOURG-PARIS

FRANCE
POSTES
15f
PALAIS DU LUXEMBOURG-PARIS

PRINTED AN







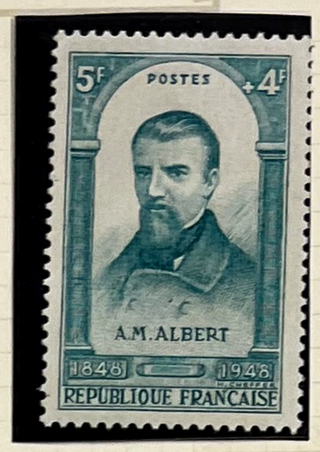

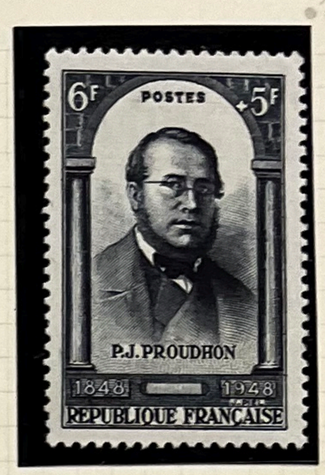





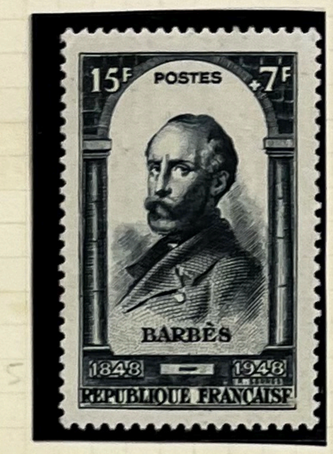































PEERLESS SERIES
PRINTED AND MADE IN ENGLAND



3x400



3.50



400



2.50



1.50



1.50



1.25



42.50





















vedere? 2.50

—.50

Serie 9.50

4184 = 1700 FF

PEERLESS SERIES
PRINTED AND MADE IN ENGLAND

4.50 8 22.50 40 2.50











10.—



2.50



2.50



110



16

67 F



?





?



7



7



8



10



3



3

140

PEERLESS SERIES
PRINTED AND MADE IN ENGLAND

YT89 = 385



30



2

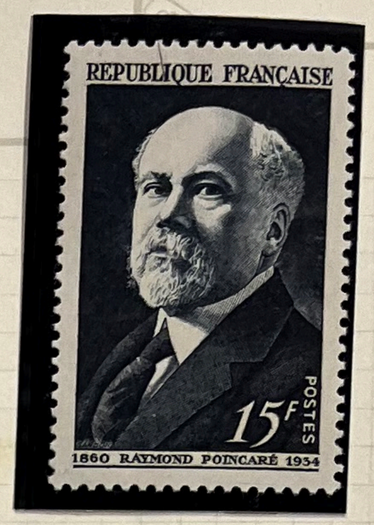

2,25



2,25



2,75



3,75
10









série de 6
20,20



2,25







6









série
85











série
13

PEERLESS SERIES
PRINTED AND MADE IN ENGLAND

YT89 = 370



3.75



45



4



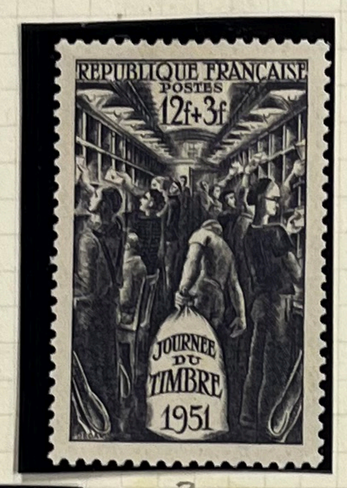

30



2.50



7



5.75



20



3.50



22.50



2







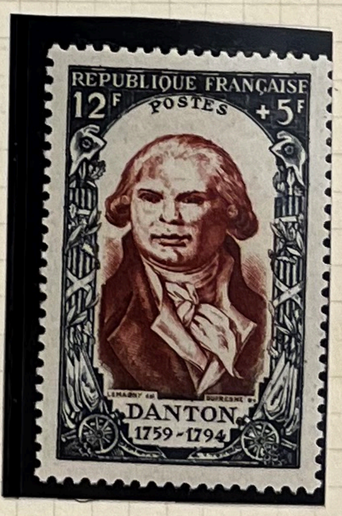

7.50

série de 6
525





2.75



PEERLESS SERIES
PRINTED AND MADE IN ENGLAND

YT89 = 690







3.-



6



5.50



3.50







5,50





série de 5
78



4





4.50

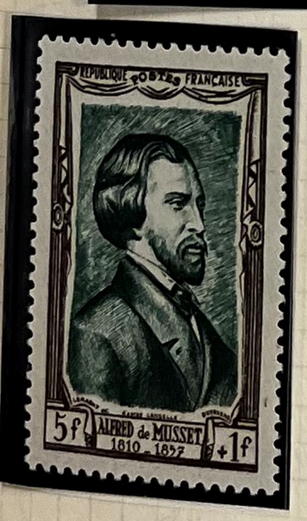







série de 6
4.25

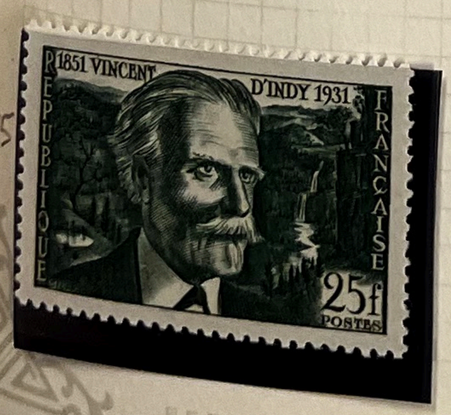

15

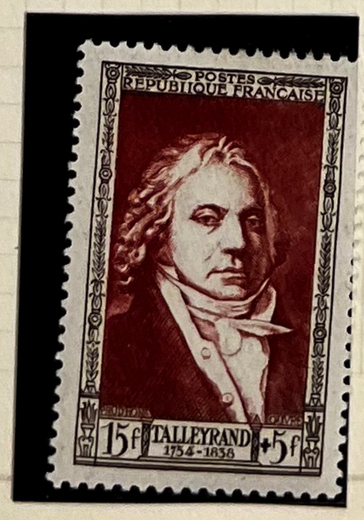





250

FEENLESS SERIES
PRINTED AND MADE IN ENGLAND

Y789 = 475 Ft-



3



6



4



3.50



22.50



75



25



40



×



6.50

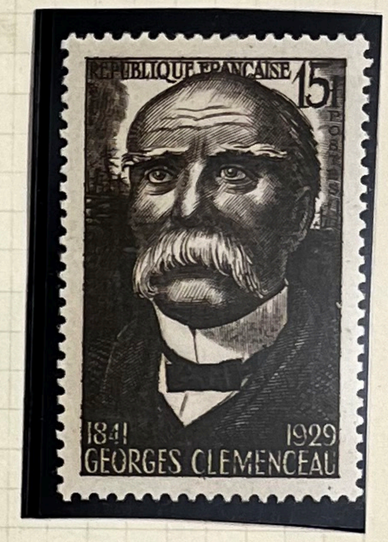

2.50



40



25



30



45



8



35



15

PEERLESS SERIES
PRINTED AND MADE IN ENGLAND

YT89 = 3 ~~95~~ FF


REPUBLIQUE FRANÇAISE
POSTES
8F SAINT BERNARD 1091-1153 +2F


REPUBLIQUE FRANÇAISE
POSTES
12F OLIVIER DE SERRES 1539-1619 +3F

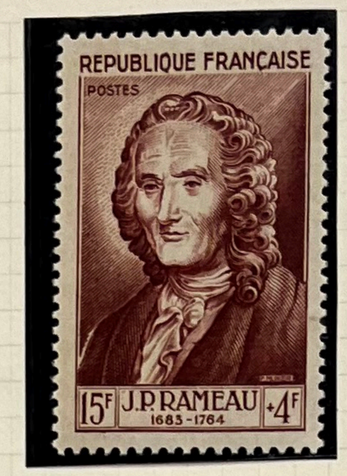
REPUBLIQUE FRANÇAISE
POSTES
15F J.P. RAMEAU 1683-1764 +4F

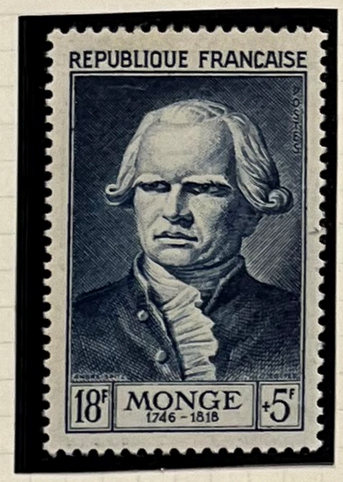
REPUBLIQUE FRANÇAISE
18F MONGE 1746-1818 +5F


FRANCE
KOUFRA-STRASBOURG
6F
POSTES
GENERAL LECLERC


REPUBLIQUE FRANÇAISE
POSTES
20F MICHELET 1798-1874 +6F


REPUBLIQUE FRANÇAISE
30F Mal LYAUTEY 1854-1934 +7F


FRANCE
8F
KOUFRA-STRASBOURG
POSTES
GENERAL LECLERC
MARECHAL DE FRANCE


REPUBLIQUE FRANÇAISE
12F+3F
VERSAILLES - BASSIN DE DIANE - XVIIe SIÈCLE


REPUBLIQUE FRANÇAISE
POSTES
12F
1781 LAËNNEC 1826

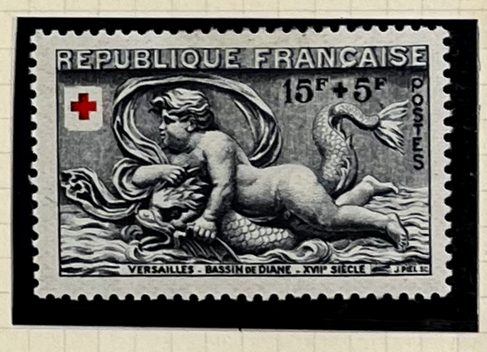
REPUBLIQUE FRANÇAISE
15F+5F
POSTES
VERSAILLES - BASSIN DE DIANE - XVIIe SIÈCLE


REPUBLIQUE FRANÇAISE
8F FLAUBERT 1821-1880 +2F


REPUBLIQUE FRANÇAISE
12F MANET 1832-1883 +3F


REPUBLIQUE FRANÇAISE
15F SAINT-SAËNS 1835-1921 +4F

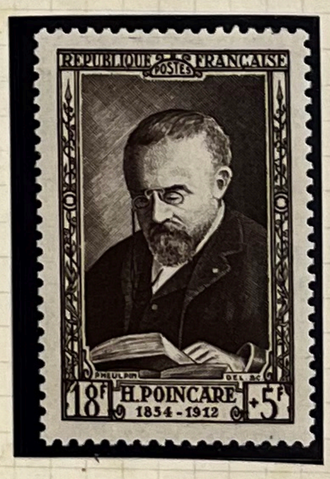
REPUBLIQUE FRANÇAISE
18F H. POINCARÉ 1854-1912 +5F


REPUBLIQUE FRANÇAISE
20F HAUSSMANN 1809-1891 +6F


LEONARD DE VINCI
1452
1519
30F
POSTES

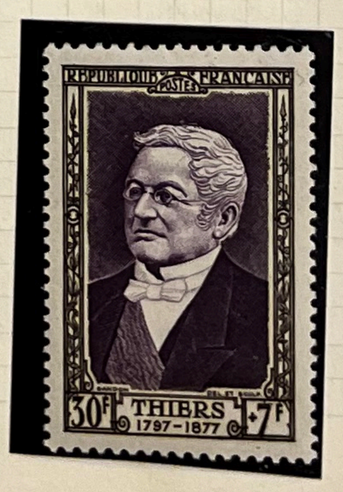
REPUBLIQUE FRANÇAISE
30F THIERS 1797-1877 +7F









































PEERLESS SERIES
PRINTED AND MADE IN ENGLAND















10.-





12



12

60







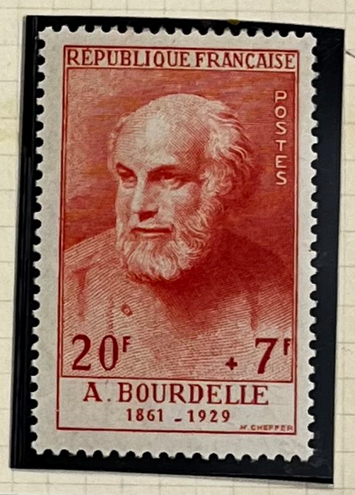

Série de 6

1100





40



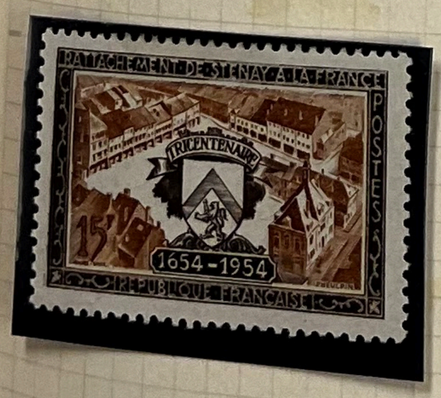

7.50



13



57.50



13

1789 = 1290 FF

12.-

PEERLESS SERIES
PRINTED AND MADE IN ENGLAND







série de 6
100









45



5.50



16



70





75



série de 7
5250













1/

PEERLESS SERIES
PRINTED AND MADE IN ENGLAND

4789 = 365 FF
125





































PEERLESS SERIES
PRINTED AND MADE IN ENGLAND

REPUBLIQUE FRANÇAISE 12F COMMUNE DE MONTCEAU-LES-MINES 1856-1956

3.50

REPUBLIQUE FRANÇAISE POSTES 12F ORDRE SOUVERAIN DE MALTE LEPROSERIES EN A.E.F

3.50

REPUBLIQUE FRANÇAISE POSTES 12F LE GRAND TRIANON-VERSAILLES

40ème ANNIVERSAIRE DE LA BATAILLE DE 1916 VERDUN 1956 POSTES 30F RÉPUBLIQUE FRANÇAISE

7

POSTES 30F RÉPUBLIQUE FRANÇAISE 1856 MARECHAL 1942 FRANCHET D'ESPEREY

20

POSTES 18F L'ASTRONOMIE POPULAIRE RÉPUBLIQUE FRANÇAISE CAMILLE FLAMMARION-1842-1925

18.50

RÉPUBLIQUE FRANÇAISE POSTES 12F 1823 J.H.FABRE 1915 L'ENTOMOLOGIE

5 7

POSTES 5F RÉPUBLIQUE FRANÇAISE LE FRIGORIFIQUE 1828 1913 CHARLES TELLIER - INDUSTRIE DU FROID

REPUBLIQUE FRANÇAISE POSTES 30F CHIMIE LA CATALYSE 1854 - PAUL SABATIER - 1941

22

BEFFROI DE DOUAI 15F POSTES REPVBLIQVE FRANÇAISE

3

POSTES RÉPUBLIQUE FRANÇAISE JOURNÉE DU TIMBRE 1956 12F+3F 1450 FRANÇOIS DE TASSIS 1517 GRAND MAITRE DES POSTES

25

RÉPUBLIQUE FRANÇAISE POSTES 15F COLONEL BRIANT 1916

2.50

RÉPUBLIQUE FRANÇAISE POSTES MEMORIAL NATIONAL DE LA DEPORTATION 15F

4.50

RÉPUBLIQUE FRANÇAISE Postes 50c

1

RÉPUBLIQUE FRANÇAISE Postes MARCHE 70c

1

RÉPUBLIQUE FRANÇAISE POSTES 12F +3F PIGALLE L'ENFANT A LA CAGE

45

RÉPUBLIQUE FRANÇAISE 15F +5F L'ENFANT A L'OIE ART GREC

43

RÉPUBLIQUE FRANÇAISE Postes ROUSSILLON 80c

1

RÉPUBLIQUE FRANÇAISE Postes COMTAT VENAISSIN 1F

1

-70

POSTES 6F RÉPUBLIQUE FRANÇAISE

POSTES 12F RÉPUBLIQUE FRANÇAISE

POSTES 15F RÉPUBLIQUE FRANÇAISE

POSTES 18F RÉPUBLIQUE FRANÇAISE

POSTES 20F RÉPUBLIQUE FRANÇAISE

POSTES 25F RÉPUBLIQUE FRANÇAISE

7.-

PEERLESS SERIES
PRINTED AND MADE IN ENGLAND

4789=00 FF

10 50



27







65



8,50



33-50



18,50









Série de 6
375







6



2.50



16

1789 = 575 FF

PEERLESS SERIES
PRINTED AND MADE IN ENGLAND

3

3,50

11

4,50









4,50

35,5



25



4,25



25



3,25



12



13









Série de 6
100

8,2





PEERLESS SERIES
PRINTED AND MADE IN ENGLAND

4789 = 225 FF

21,25


REPUBLIQUE FRANÇAISE
POSTES
35F
REGION BORDELAISE


CATHEDRALE de SENLIS
15F
REPUBLIQUE FRANÇAISE


REPUBLIQUE FRANÇAISE
POSTES
Le Pont Valentré (Cahors)
70f


REPUBLIQUE FRANÇAISE
POSTES
12F +3F
JOINVILLE
1224-1317
LALAU
CAMI

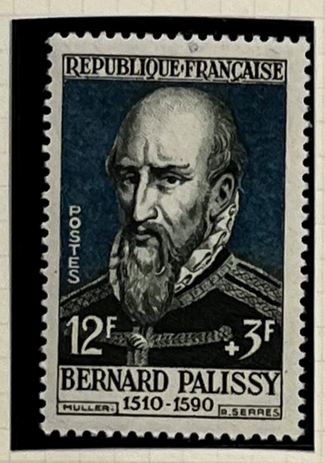
REPUBLIQUE FRANÇAISE
POSTES
12F +3F
BERNARD PALISSY
1510-1590
MULLER
B.SERRES


REPUBLIQUE FRANÇAISE
POSTES
15F +5F
QUENTIN DE LA TOUR
1704-1788
LEMAGNY
PHEULPIN


REPUBLIQUE FRANÇAISE
POSTES
15F +5F
LAMENNAIS
1782-1854


PORT DE STRASBOURG
REPUBLIQUE FRANÇAISE
POSTES
30F


REPUBLIQUE FRANÇAISE
POSTES
18F +7F
GEORGE SAND
1804-1876
LEMAGNY

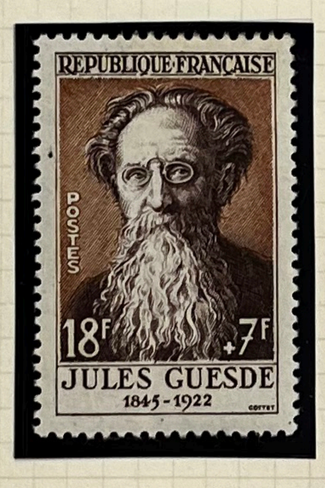
REPUBLIQUE FRANÇAISE
POSTES
18F +7F
JULES GUESDE
1845-1922
COTTET


UZÈS
REPUBLIQUE FRANÇAISE
POSTES
12F


HÉROS DE LA RÉSISTANCE
POSTES
8F
JEAN MOULIN
1899-1943
RÉPUBLIQUE FRANÇAISE


HÉROS DE LA RÉSISTANCE
POSTES
10F
HONORÉ D'ESTIENNE
1901 D'ORVES 1941
RÉPUBLIQUE FRANÇAISE


HÉROS DE LA RÉSISTANCE
POSTES
12F
ROBERT KELLER
1899-1945
RÉPUBLIQUE FRANÇAISE


HÉROS DE LA RÉSISTANCE
POSTES
18F
1903 PIERRE 1944
BROSSOLETTE
RÉPUBLIQUE FRANÇAISE


HÉROS DE LA RÉSISTANCE
POSTES
20F
JEAN-BAPTISTE
1878 LEBAS 1944
RÉPUBLIQUE FRANÇAISE


REPUBLIQUE FRANÇAISE
POSTES
30F
MANUFACTURE NATIONALE DE SÈVRES
FONDÉE EN 1756


REPUBLIQUE FRANÇAISE
POSTES
12F +3F
JOURNÉE DU TIMBRE 1957
SERVICE MARITIME POSTAL

4 6







1,50



1



1,75



1



3,50



3,50



10



4



4



5,50



1,50



1,25



2



12

PEERLESS SERIES
PRINTED AND MADE IN ENGLAND

1789=60FF

15,75





































PRINTED AND MADE IN ENGLAND









































PRINTED AND MADE IN ENGLAND

10 1.50 10









4.25



3.5





1.75









6.-



2



3



9



9



17



25

4.50

PEERLESS SERIES
PRINTED AND MADE IN ENGLAND

4789 = 100FF





















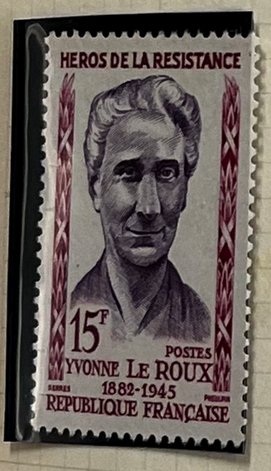



















PRINTED AND MADE IN ENGLAND