

CARNET de 20 TIMBRES-POSTE de 0^{fr} 50 10^{fr}

Crème Mercier Hamamelis
Prévient et fait Disparaître les Rides

NET de 20 TIMBRES-POSTE de 0^{fr} 50 10^{fr}

oyez pas assez **fous**
pour ne pas confier vos **yeux**
à un opticien **sérieux**
urgeois. L'Ing^r Chevallier

CARNET de 20 TIMBRES-POSTE de 0^{fr} 50 10^{fr}

L'homme Chic
porte la **Bretelle**
CH. GUYOT

NET de 20 TIMBRES A 0^{fr} 25 5^{fr}

BRETTES HYGIÉNIQUES
CH. GUYOT

Postes et Télégraphes.

Carnet de 20 Timbres-Poste à 0 f. 15.
PRIX : 3 francs.

Administration des Postes et des Télégraphes.

Carnet de 20 Figurines à 0 f. 10.

POUR PARIS : Portez votre courrier à la poste dès Coller le timbre

Portez votre courrier à la Poste dès qu'il est prêt 6 frs 20 TIMBRES A 0^{fr} 30 Collez le timbre en haut et à droite du côté de l'adresse



ADMINISTRATION DES POSTES ET DES TÉLÉGRAPHES

TIMBRES-POSTE DE LA CROIX-ROUGE FRANÇAISE

Valables seulement dans les relations intérieures et avec l'Algérie, la Tunisie et les Colonies.

CONSOmmATEURS GOURMETS

si vous n'avez pas la chance de connaître le
Concours Bourruy
envoyez de suite à la direction
23, Rue de Rivoli - Paris 4^e
3 frs 10

en timbres poste et vous recevrez franco, une jolie boîte illustrée de 250 grammes de ce délicieux produit

Echantillons sur demande aux

10 TIMBRES A 0^{fr} 10 1^{fr}

LABORATOIRES PHENA

5^{fr} CARNET DE 20 TIMBRES A 0^{fr} 25 5^{fr}

POLICE PRIVÉE

L. GUILLAUME, DIRECTEUR, EX-INSPECTEUR DE LA SURETÉ
58 bis, Rue de la Chaussée d'Antin - PARIS (IX^e)
Téléph. : Trudaine 14-02 Adresse Tél. : Louguil-Paris

RENSEIGNEMENTS INTIMES
en prévision de MARIAGE, INFIDÉLITÉ, SÉPARATION de CORPS, DIVORCE
SURVEILLANCE dans Usines, Administrations, — sur mouvements grévistes et dans Villes d'Asile, Bâtes de mer, Villages de réfugiés

COLLEZ LE TIMBRE EN HAUT ET A DROITE DU COTÉ DE L'ADRESSE

CARNET 2 frs 20 TIMBRES A 0^{fr} 10

Ecrivez indistinctement les adresses Pour Paris indiquez le N^o de l'Arr^t pour la province le nom du Dépt

Indiquez votre adresse au verso de l'enveloppe

ASSUREZ-VOUS sur la Vie

contre l'Incendie et les Accidents

L'AIGLE
à **L'AIGLE**, Rue de Châteaudun, Paris

(AGENTS DANS TOUTE LA FRANCE)

Bons de capitalisation participant aux Tirages mensuels.

DOTATION D'ENFANTS

RENTES VIAGÈRES

(Les Branches Vie et Capitalisation et des entreprises privées assujetties au contrôle de l'Etat).

"AIGLE" a payé

CARNET de 20 TIMBRES-POSTE de 0^{fr} 50 10^{fr}

GILETS DE FLANELLE DE REIMS

Cette marque est la garantie d'une flanelle pure laine fabriquée & confectionnée à Reims



La flanelle de Reims doit sa vieille renommée à ses propriétés hygiéniques indiscutables

Exigez la marque "CATHÉDRALE" FLANELLE SPÉCIALE IRRÉTRÉCISSABLE

28 rue Bergère, PARIS (9^{me}). S. 90

Portez votre courrier à la Poste dès qu'il est prêt

6 frs
20 TIMBRES A 0.30

Portez votre courrier à la Poste dès qu'il est prêt

6 frs
20 TIMBRES A 0.30

Collez le timbre en haut et à droite du côté de l'adresse

DIRECTEMENT DE LA FABRIQUE

BESANCON, la grande ville horlogère de France, qu'est expédiée directement par poste, au prix de fabrique :

Portez votre courrier à la Poste dès qu'il est prêt

6 frs
20 TIMBRES A 0.30

Collez le timbre en haut et à droite du côté de l'adresse

BON GRATUIT

pour un échantillon
1^o de **Tablettes OXYMENTHOL**
à base d'oxygène naissant. Souveraines contre les RHUMES, les TOUX D'IRRITATION des FUMEURS et celles provoquées par les POUSSIÈRES DE LA ROUTE
2^o de **POUDRE DE PERLES FINES**
qui embellit, rajeunit (Indiquer la teinte : chair, naturelle)

Administration des Postes et des Télégraphes.

de 20 Timbres-Poste à 0 f. 10.

28 rue Bergère, PARIS (9^{me}). S. 93

Portez votre courrier à la Poste dès qu'il est prêt

2 frs
20 TIMBRES A 0.10

Collez le timbre en haut et à droite du côté de l'adresse

Etes-vous amateur de bon réglisse?
ACHETEZ ALORS UN
Petit pain de Tortosa

Portez votre courrier à la Poste dès qu'il est prêt

6 frs
20 TIMBRES A 0.30

Collez le timbre en haut et à droite du côté de l'adresse

DIRECTEMENT DE LA FABRIQUE

C'est de BESANCON, la grande ville horlogère de France, qu'est expédiée directement par poste, au prix de fabrique :

LA REINE DES MONTRES

en métal spécial, imitant l'or à s'y méprendre. Mouvement réglé avec précision et garanti sur bulletin

Ecrivez lisiblement les adresses. Pour Paris indiquez le N^o de l'Arr^t pour la province le nom du Dép^t

2 frs
20 TIMBRES A 0.10

Indiquez votre nom & votre adresse au verso de l'enveloppe

Ecrivez lisiblement les adresses. Pour Paris indiquez le N^o de l'Arr^t pour la province le nom du Dép^t

2 frs
20 TIMBRES A 0.10

Indiquez votre nom & votre adresse au verso de l'enveloppe

BON GÉNIE

PARIS, 6-8, RUE DE LA DOUANE, 6-8, PARIS

BON GÉNIE

PARIS, 6-8, RUE DE LA DOUANE, 6-8, PARIS

CARLES COURMONT, Concessionnaire

MINISTÈRE DES POSTES
TÉLEGRAPHES & TÉLÉPHONES
CARNET DE 20 TIMBRES-POSTE
DE 0.30 - 6 FRs

A LA
TOILE
D'AVION

2, Rue du Mail, 2
PARIS
R. C. Seine 214.058 B



Carnet de 20 timbres-poste de 0.50 = 10 frs

1770

DE L'EPOQUE FEODALE
A NOS JOURS

1835

A LA
TOILE
D'AVION



Visitez les Magasins
2 rue du Mail 2^{me}

20
TIMBRES
A 0.40
8 frs

Compagnie Commerciale
des Pays du Nord

Des Cigarettes en papier de couleur

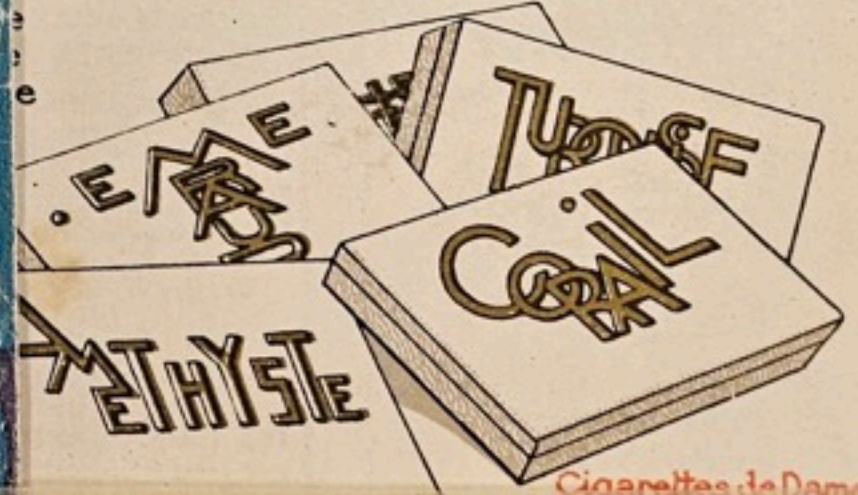

Cigarettes de Dames
Pur tabac d'Orient
12.50 la boîte de 25

CARLES COURMONT, Concessionnaire

CARLOS COURMONT Concessionnaire

CARNET de 20 TIMBRES-POSTE de 0 fr. 50 10 fr.

VEZ-VOUS

Incendie et les Accidents

AIGLE

Châteaudun, Paris
TOUTE LA FRANCE

Assurance participant aux mensualités.

ENFANTS

VIAGÈRES

Vie et Capitalisation prises privées assorties (contrôle de l'Etat).

"AIGLE" a payé pas de 300 millions

CARNET de 20 TIMBRES-POSTE de 0 fr. 50 10 fr.

ICI INTÉRESSÉ

Tous les Jeunes Gens et Jeunes Filles
Tous les Pères et Mères de famille

ÉCOLE UNIVERSELLE, placée sous le haut patronage de l'État, la plus connue du monde, vous adressera gratuitement, par retour du courrier, brochures qui se rapportent aux études ou carrières qui vous

par correspondance de l'ÉCOLE UNIVERSELLE permet de faire toutes les études chez soi sans dérangement et avec chances de succès.

Envoyez de ceus page et envoyez le sous enveloppe affranchie ÉCOLE UNIVERSELLE, 59, Boulevard Exelmans, Paris (16^e)

CARNET de 20 TIMBRES-POSTE de 0 fr. 50 10 fr.

RADIATEUR



Wilo

A GAZ D'ESSENCE OU DE PÉTROLE

CARNET de 20 TIMBRES-POSTE de 0 fr. 50 10 fr.

TETRA

CARNET de 20 TIMBRES-POSTE de 0 fr. 50 10 fr.

TETRA

CARNET de 20 TIMBRES-POSTE de 0 fr. 50 10 fr.

TETRA

CARNET de 20 TIMBRES-POSTE de 0 fr. 50 10 fr.

GILETS DE FLANELLE DE BEIMS

CARNET de 20 TIMBRES-POSTE de 0 fr. 50 10 fr.

GILETS DE FLANELLE DE BEIMS

CARNET de 20 TIMBRES-POSTE de 0 fr. 50 10 fr.

Luxe Radio

CARNET de 20 TIMBRES-POSTE de 0 fr. 50 10 fr.

CARNET de 20 TIMBRES-POSTE de 0 fr. 50 10 fr.

LE PLUS SAIN

PARO



la **Blédine**

CARNET de 20 TIMBRES-POSTE de 0 fr. 50 10 fr.



la **Blédine**
JACQUEMAIRE

Farine spécialement préparée pour les enfants en bas âge, pour améliorer l'allaitement au biberon, pour préparer et faciliter le sevrage, ouvre un grand

CONCOURS DE BÉBÉS doté de 50.000 fr. de prix

Tous les concurrents seront récompensés.
Demandez les feuilles d'inscription aux Établissements JACQUEMAIRE, N° 76, à Villefranche (Rhône)

CARNET de 20 TIMBRES-POSTE de 0 fr. 50 10 fr.



la **Blédine**
JACQUEMAIRE

Farine spécialement préparée pour les enfants en bas âge, pour améliorer l'allaitement au biberon, pour préparer et faciliter le sevrage, ouvre un grand

CONCOURS DE BÉBÉS doté de 50.000 fr. de prix

Tous les concurrents seront récompensés.
Demandez les feuilles d'inscription aux Établissements JACQUEMAIRE, N° 76, à Villefranche (Rhône)

28 rue Bergère PARIS (9^{me}) S. 169

S. 164 S. 168

CARNET de 20 TIMBRES-POSTE de 0 fr. 50 10 fr.

SA

véritables "Besançon"

Pour avoir une véritable montre de Besançon, adressez-vous aux Etablissements SARDA. L'expérience acquise en 40 années leur permet de fabriquer des montres hors ligne, dont le mouvement de haute précision ne le cède en rien au fini artistique des boîtiers. Et ces montres sont vendues 40 % moins cher que chez les bijoutiers.

Pour choisir à votre aise montres de poche ou montres-bracelets, demandez notre catalogue 30-93 qui vous sera envoyé gratuitement sur demande.

Envoi à condition - Echanges de montres anciennes. Fabrique d'horlogerie de précision.

Montre-bracelet mode, mouvement à ancre chronométrique garanti 10 ans, depuis 165 francs.

SARDA
BESANÇON

CARNET de 20 TIMBRES-POSTE de 0 fr. 50 10 fr.

SA

véritables "Besançon"

Pour avoir une véritable montre de Besançon, adressez-vous aux Etablissements SARDA. L'expérience acquise en 40 années leur permet de fabriquer des montres hors ligne, dont le mouvement de haute précision ne le cède en rien au fini artistique des boîtiers. Et ces montres sont vendues 40 % moins cher que chez les bijoutiers.

Pour choisir à votre aise montres de poche ou montres-bracelets, demandez notre catalogue 30-93 qui vous sera envoyé gratuitement sur demande.

Envoi à condition - Echanges de montres anciennes. Fabrique d'horlogerie de précision.

Montre-bracelet mode, mouvement à ancre chronométrique garanti 10 ans, depuis 165 francs.

SARDA
BESANÇON

CARNET de 20 TIMBRES-POSTE de 0 fr. 50 10 fr.

SA

DIRECTEMENT DE LA FABRIQUE

CARNET de 20 TIMBRES-POSTE de 0 fr. 50 10 fr.

SA

DIRECTEMENT DE LA FABRIQUE

CARNET de 20 TIMBRES-POSTE de 0 fr. 50 10 fr.

SA

DIRECTEMENT DE LA FABRIQUE

CARNET de 20 TIMBRES-POSTE de 0 fr. 50 10 fr.

SA

DIRECTEMENT DE LA FABRIQUE

CARNET de 20 TIMBRES-POSTE de 0 fr. 50 10 fr.

SA

DIRECTEMENT DE LA FABRIQUE

CARNET de 20 TIMBRES-POSTE de 0 fr. 50 10 fr.

SA

DIRECTEMENT DE LA FABRIQUE

CARNET de 20 TIMBRES-POSTE de 0 fr. 50 10 fr.

SA

Consultez le

Aux Collectionneurs des Timbres

les 200 vélos ?
les 200 phonas ?

NETTLE GALA PETER

RIEN N'ÉGALE LA GARANTIE QUE DONNE LA MARQUE

Christoffel

CARNET de 20 TIMBRES-POSTE de 0 fr. 50 10 fr.

SA

DIRECTEMENT DE LA FABRIQUE

CARNET de 20 TIMBRES-POSTE de 0 fr. 50 10 fr.

SA

DIRECTEMENT DE LA FABRIQUE

CARNET de 20 TIMBRES-POSTE de 0 fr. 50 10 fr.

SA

DIRECTEMENT DE LA FABRIQUE

CARNET de 20 TIMBRES-POSTE de 0 fr. 50 10 fr.

SA

DIRECTEMENT DE LA FABRIQUE

CARNET de 20 TIMBRES-POSTE de 0 fr. 50 10 fr.

SA

CREME MERCIER-HAMAMELIS

Ce que nous dit Marthe Nesroulou (Opéra de Paris)

DE L'HYGIENE TIMBRE POUR LA CREME MERCIER-HAMAMELIS

CARNET de 20 TIMBRES-POSTE de 0 fr. 50 10 fr.

SA

CREME MERCIER-HAMAMELIS

Ce que nous dit Marthe Nesroulou (Opéra de Paris)

DE L'HYGIENE TIMBRE POUR LA CREME MERCIER-HAMAMELIS

A base d'hamamelis facilite la circulation sous-cutanée

CARNET de 20 TIMBRES-POSTE de 0 fr. 50 10 fr.

SA

CREME MERCIER-HAMAMELIS

Ce que nous dit Marthe Nesroulou (Opéra de Paris)

DE L'HYGIENE TIMBRE POUR LA CREME MERCIER-HAMAMELIS

CREME DE BEAUTE

POUR LE JOUR NON GRAISSE FIXE LA POUDDRE

Le pot 15 fr. Le tube 6 fr. 75 Le tube 10 fr. 50

Exigez le TUBE GRATUIT POUR VOTRE SAC

Chez Pharmaciens, Grand Magasin, Boutiques, Parfumeries

MERCIER 10, rue de la République, NICE

CARNET de 20 TIMBRES-POSTE de 0 fr. 50 10 fr.

SA

véritables "Besançon"

Pour avoir une véritable montre de Besançon, adressez-vous aux Etablissements SARDA. L'expérience acquise en 40 années leur permet de fabriquer des montres hors ligne, dont le mouvement de haute précision ne le cède en rien au fini artistique des boîtiers. Et ces montres sont vendues 40 % moins cher que chez les bijoutiers.

Pour choisir à votre aise montres de poche ou montres-bracelets, demandez notre catalogue 30-93 qui vous sera envoyé gratuitement sur demande.

Envoi à condition - Echanges de montres anciennes. Fabrique d'horlogerie de précision.

Montre-bracelet mode, mouvement à ancre chronométrique garanti 10 ans, depuis 165 francs.

SARDA
BESANÇON

23 MARS 1939

MINISTÈRE DES POSTES
TÉLÉGRAPHES & TÉLÉPHONES

MINISTÈRE DES POSTES
TÉLÉGRAPHES & TÉLÉPHONES
CARNET DE 20 TIMBRES-POSTE
DE 0^{fr}65 = 13 FR^s

CARNET DE 20 TIMBRES-POSTE
DE 0^{fr}90 = 18 FR^s

LOTÉRIE NATIONALE

LOTÉRIE NATIONALE

CARNET de 20 TIMBRES-POSTE de 0^{fr}50 [10^{fr}]

de 20 TIMBRES-POSTE de 0^{fr}50 [10^{fr}]

Crème Mercier Hamamelis
Prévient et fait Disparaître les Rides

**CREME
MERCIER-HAMAMELIS**



le Grand Pot . 13.50
le Petit Pot . 8.50
le Grand Tube . 11.20
le Petit Tube . 6.50

Absolument non grasse
Supprime le luisant
Fixe la poudre

*A base d'Hamamelis
facile, la circulation vous autorise*
CREME DE BEAUTE
POUR LE SOIR
NON GRASSE
FIXE LA POUDDRE



CADEAU Envoyez nous cette couverture
de carnet avec 4 timbres à 0^{fr}50 (2^{fr})

CARNET de 20 TIMBRES-POSTE de 0^{fr}50 [10^{fr}]

de 20 TIMBRES-POSTE de 0^{fr}50 [10^{fr}]

CECI INTÉRESSE

Tous les Jeunes Gens et Jeunes Filles
Tous les Pères et Mères de famille

L'ÉCOLE UNIVERSELLE, placée sous le haut patronage de l'Etat,
la plus importante du monde, vous adressera gratuitement, par retour
du courrier, celles de ses brochures qui se rapportent aux études

INTÉRESSE

Tous les Jeunes Gens et Jeunes Filles
Tous les Pères et Mères de famille

UNIVERSELLE, placée sous le haut patronage de l'Etat, la plus
importante du monde, vous adressera gratuitement, par retour du courrier,

CARNET DE
20 TIMBRES-POSTE DE 15 F. = 300 F.

20 TIMBRES-POSTE de 0^{fr}50 [10^{fr}]

Pour 1.000^{frs} elle est à vous

Choisissez en confiance une de ces
Montres d'une classe EXCEPTIONNELLE

Modèle homme à 17 rubis - Modèle dame à 18 rubis Toutes deux
munies du fameux système PARE-CHOC (la résistance même)
étanche, WATER PROOF STAINLESS ANTI-MAGNETIQUE boîtier plaqué
or INALTERABLE. La Montre Homme est livrée avec un boîtier grand
luxe et avec un bracelet en reptile véritable. La Montre Dame est

faites votre foyer gai & agréable avec
LES PAPIERS PEINTS GLATIGNY
Rue Beaubourg & 48 rue Turbigo PARIS 3^e

vente directe au public dans toute la France. Remplissez le bon
coupon et envoyez-le nous, sous enveloppe affranchie, vous rece-
vrez franco et en communication notre album de nouveautés
de papiers peints modernes ou de styles, ordinaires, moyens ou
luxe, vendus aux prix les plus bas, avec la manière de les poser
-même sans frais, facilement, et avec goût. Vous obtenez
l'album le plus

CARNET de 20 TIMBRES-POSTE de 0^{fr}50 [10^{fr}]

de 20 TIMBRES-POSTE de 0^{fr}50 [10^{fr}]

LA CROIX DE LORRAINE
présente sa NOUVELLE gaine montante
ELANCIA

EN CAOUTCHOUC A PETITES PERFORATIONS

Elle connaît un succès sans précédent
plus de 5.000 gaines vendues en un mois

Demandez-la chez votre fournisseur habituel, sinon aux
"Usines CROIX DE LORRAINE"
à RUEIL (Seine)

Limoges sur votre table...

DIRECTEMENT,
sans intermédiaires, nous vous offrons tous
les beaux Services de LIMOGES que
vous pouvez désirer,
AU PRIX DE FABRIQUE
FRANCO PORT ET EMBALLAGE
et si vous le désirez **A CREDIT**

CATALOGUE illustré en couleurs
adressé FRANCO sur demande

CARNET DE
20 TIMBRES-POSTE DE 20 F. = 400 F.

LA COMPAGNIE D'ASSURANCES GÉNÉRALES SUR LA VIE

CAPITAL SOCIAL : 1 milliard - Ent. Priv. Rég. 14/6/38
87, RUE DE RICHELIEU - PARIS 2^e

des COMPAGNIES FRANÇAISES D'ASSURANCES sur la VIE FONDÉE EN 1819

VOUS OFFRE LES MEILLEURES GARANTIES PAR SES CONTRATS LES PLUS MODERNES

Visitez les Magasins
2, rue du Mail 2^{me}

**20
TIMBRES
A 0^{fr}40
8^{fr}**

Compagnie Commerciale
rue du Nord

Actiphos
Actiphos Amphetamine
Laboratoire BOUQUILLON
BOULEVARD DE LA MONTAGNE
PARIS 17^e

Monsieur
Mottini
Avocat
Boulevard de la
Paris-5^e

5R. 252 DR
Monsieur Pierre CONVIER
23 rue Henriot
ST OMER
(F. S. O.)

PROTEINOTHERAPIE SANS CHOC
Monsieur le Docteur
Monsieur de Mons
Monsieur de Mons

C.A. Maison Vve d'ARLIS
37 Rue de la
RESD (Tonne)

L. J. Dubois
Monsieur de Mons
Monsieur de Mons

LES FILS DE LOUIS MULLIEZ
112, RUE DU COLLEGE
ROUBAIX

VIN DES ROCHERS
le velours de l'Estomac
100, Rue des Allemands - PARIS-12^e

VIN DES ROCHERS
le velours de l'Estomac
M. Lambert
10, rue de la
Roubaix

Monsieur Bouhain
Monsieur de Mons
Monsieur de Mons

Direction du Pèlerinage de Lisieux
12, Rue de Canal, LISIEUX
Madame Emile Lefebvre
10 Rue de la Brionne
Lilleville (Somme)

DIRECTION
ECOLE PUBLIQUE DE
Lilleville (Somme)

BOITE POSTALE N°
Boite Postale 3-315
59 - DUNKERQUE
Monsieur le DIRECTEUR
de la SOCIÉTÉ GÉNÉRALE

Magazine
d'lon
DOCTEUR LUCIEN BAUGE
DES FERRONNIERS
(Nord)

MAISON DE LILLE
111, 113, 115, 117, 119, 121, 123, 125, 127, 129, 131, 133, 135, 137, 139, 141, 143, 145, 147, 149, 151, 153, 155, 157, 159, 161, 163, 165, 167, 169, 171, 173, 175, 177, 179, 181, 183, 185, 187, 189, 191, 193, 195, 197, 199, 201, 203, 205, 207, 209, 211, 213, 215, 217, 219, 221, 223, 225, 227, 229, 231, 233, 235, 237, 239, 241, 243, 245, 247, 249, 251, 253, 255, 257, 259, 261, 263, 265, 267, 269, 271, 273, 275, 277, 279, 281, 283, 285, 287, 289, 291, 293, 295, 297, 299, 301, 303, 305, 307, 309, 311, 313, 315, 317, 319, 321, 323, 325, 327, 329, 331, 333, 335, 337, 339, 341, 343, 345, 347, 349, 351, 353, 355, 357, 359, 361, 363, 365, 367, 369, 371, 373, 375, 377, 379, 381, 383, 385, 387, 389, 391, 393, 395, 397, 399, 401, 403, 405, 407, 409, 411, 413, 415, 417, 419, 421, 423, 425, 427, 429, 431, 433, 435, 437, 439, 441, 443, 445, 447, 449, 451, 453, 455, 457, 459, 461, 463, 465, 467, 469, 471, 473, 475, 477, 479, 481, 483, 485, 487, 489, 491, 493, 495, 497, 499, 501, 503, 505, 507, 509, 511, 513, 515, 517, 519, 521, 523, 525, 527, 529, 531, 533, 535, 537, 539, 541, 543, 545, 547, 549, 551, 553, 555, 557, 559, 561, 563, 565, 567, 569, 571, 573, 575, 577, 579, 581, 583, 585, 587, 589, 591, 593, 595, 597, 599, 601, 603, 605, 607, 609, 611, 613, 615, 617, 619, 621, 623, 625, 627, 629, 631, 633, 635, 637, 639, 641, 643, 645, 647, 649, 651, 653, 655, 657, 659, 661, 663, 665, 667, 669, 671, 673, 675, 677, 679, 681, 683, 685, 687, 689, 691, 693, 695, 697, 699, 701, 703, 705, 707, 709, 711, 713, 715, 717, 719, 721, 723, 725, 727, 729, 731, 733, 735, 737, 739, 741, 743, 745, 747, 749, 751, 753, 755, 757, 759, 761, 763, 765, 767, 769, 771, 773, 775, 777, 779, 781, 783, 785, 787, 789, 791, 793, 795, 797, 799, 801, 803, 805, 807, 809, 811, 813, 815, 817, 819, 821, 823, 825, 827, 829, 831, 833, 835, 837, 839, 841, 843, 845, 847, 849, 851, 853, 855, 857, 859, 861, 863, 865, 867, 869, 871, 873, 875, 877, 879, 881, 883, 885, 887, 889, 891, 893, 895, 897, 899, 901, 903, 905, 907, 909, 911, 913, 915, 917, 919, 921, 923, 925, 927, 929, 931, 933, 935, 937, 939, 941, 943, 945, 947, 949, 951, 953, 955, 957, 959, 961, 963, 965, 967, 969, 971, 973, 975, 977, 979, 981, 983, 985, 987, 989, 991, 993, 995, 997, 999

CLUB NATIONAL DU
39, RUE DU LOUVRE - P
GUT. 18-67
M. DELATTRE NICOLE
NATIONALE

U.I.M.M.
33 AVENUE HOCHÉ PARIS (8^e)
BOURAIK-TOURCOING
1ste de Chaudronnerie
255 Rue de Paris
TOURCOING (Nord)

ENTRAIT DES TRAVAIL
CONDÉS INTERNATIONAL
D'AVICULTURE
Monsieur A. COCHOIS
1 Rue Charles GUESBOIS
TROYES
AUBE

Le Secours
Je.

Fils de
Louis Mulliez
Rue du Collège
Roubaix

Monsieur Jules Delattre
36, Rue Nationale
Cama et Epargne
Tremousins (Nord)

Brunelle-Hervey
19 rue de la Barre
Lille
Nord

CLUB NATIONAL DU
DISQUE
33, RUE DU LOUVRE
PARIS-2^e
Paris, le 15 Juin 1956
CND 25684 C
MELLE DALEUX NICHELE
23 RUE DES BONDUES
TOURCOING NORD

Monsieur Paget
27 Rue du Bois

LECOU
DE TOUS PRODUITS ALI
BOULO
IMPRIM

DOCTEUR BOUCARD
31, RUE SINGER - PARIS 17^e
SAUTEUIL 30 00, 30 05, 30 00

DOCTEUR JULES
31, PLACE EUGÈ
DOULLENS.
LE CREDIT FONCIER DE FRANCE
SOMMATION
Votre abonnement finit le
2ème Edition
52-233-CAISSE L'ÉPIGNE de TOURCOING
36, rue Nationale,
& TOURCOING.

Monsieur le Docteur Louis NICLOTTE
67, Route de Mons
MAUDEUSE (Nord)

Madame Françoise MAGUART
BEAUFORT sur
ROUVROY
(Somme)

Madame P. FONTANT
100, Rue de la République
STAMPES
S. & O.

SK. 252 88
Monsieur Pierre CONVISIER
23 rue Hendriq
1.1.8.)

LES ROCHERS
Société de l'Estomac
Monsieur
M. H. H. H.
NATIONAL DU
LOUVRE-P
AUT. 18-67
20107
LES ROCHERS
PARIS

PROTÉINOTHÉRAPIE SANS CHOC
Papilles de caséine seryl-LAR. R. T.
— Ampoules injectables de 1 cc.
— Urtères gastro-duodénaux.
— Algies névralgiques.
— Déshydratés neuro-végétatifs.
KINÉSÉRYL
— Parasitose intestinale.
— Ampoules buvables de 2 cc. et 3 cc.
ENOSÉRYL
— Parasitose vésicale.
— Ampoules compte-gouttes de 2 cc.
TROPISÉRYL
— Cholestérolémie.
— Phlegmes urinaires.
— Ampoules parosomaux de 10 cc.

Monsieur le Docteur
Epistote
H. de la Chapelle
Amiens

C.A. Madame Vve d'ARVIN Emile
37 810 DU MAIL
SENE (TODD)

Le
au Jean Loubet
Thiers
Thiers (Nord)
1918

X

Monsieur le Docteur Ponthieu
31 place Lauderieux
Paris

Monsieur Ponthieu
Médical

Direction du Pèlerinage de Lisieux
32, Rue de Camet, LISIEUX
Madame Emile Lefebvre
10 Rue de la Brioterie
M. de la Chapelle (Somme)

DIRECTION
ECOLE PUBLIQUE DE *fellis*
Lycée Annexe (ancienne préfecture)

ALSACE ET LORRAINE
FRANÇAISE
1919
Monsieur KASTLER
Notaire
116, Faubourg Saint-Honoré

Mademoiselle MISSON
Pharmacien
ST.-MARTIN de SEIGNANZ
(Londres)

U.I.M.M.
53 AVENUE HOCHE PARIS (8^e)
C
BOURNAIS-TOURCOING
(Sté. de Chauffage)
255 Rue de Paris
TOURCOING (Nord)

LABORATOIRE DE RECHERCHES AVICOLES
EXTRAIT DES TRAVAUX
CONGRÈS INTERNATIONAL
D'AVICULTURE
Monsieur A. COCHOIS
1 Rue Charles GUERROIS
TROYES
AUBE

La
de l'Administration des Directeurs
de la
Strasbourg

Ste DEMARIS FRÈRES
Pétroles
VENIZEL
(Aisne)

Docteur NICLOTTE
67 rue de Mons
MAUBEUGE (Nord)

CLUB NATIONAL
CU DISQUE
31, Rue du Louvre
PARIS-2^e
Paris, le 25 Juin 1908
522 20884 0
MELLE SALVE NICOLE
25 Rue des Bostons
TOURCOING 5022

Jean Piquet
27 Rue de la Bas

ÉTABLISSEMENTS
LECOUTRE & FOURNIER
IMPORTATION-EXPORTATION
DE TOUTS PRODUITS ALIMENTAIRES, SALAISONS, CONSERVES, PRIMAIGES & FRUITS SECS
13, RUE PASTEUR, 13
BOULOGNE-SUR-MER (PAS-DE-CALAIS)
IMPRIMÉ
Monsieur MOUCHE,
Épicerie,
Rue de l'Abbaye,
SOLESME (Nord)

97
Monsieur J. Girard
27 Rue des Volges
Paris 3^e

L.D. 50. 52. Rue Nationale à LILLE
Monsieur le Docteur NICLOTTE
67, route de Mons
Nord
MAUBEUGE

MADAME FRANÇOISE MANDART
BEAUFORT 767
ROUVROT
(Somme)

MADAME F. FONTANT
100, Rue de la République
STAMPES S. & O.

Docteur NICLOTTE
67 Route de Mons
Nord
MAUBEUGE

Monsieur le Docteur L. NICLOTTE
67, Route de Mons
(Nord) MAUBEUGE

Monsieur le Docteur R. NICLOTTE
67 Route de Mons
MAUBEUGE (Nord)

20
M. J. L. Pennel Jacques
44 Rue de l'Académie
Bruxelles
S. G. B.

DEPUIS MILLE ANS
TOURCOING
ŒUVRE
"LA LAINE"
M. J. L. Pennel Jacques
P. H. R.
S. P. 86.504

21/6
ARMÉE FRANÇAISE
ESPRIT JEUNE
TECHNIQUE MODERNE
Brigadier PENNEL Jacques
P. H. R.
S. P. 86.504

LE TRAVAIL
12, Rue de la République
PARIS 11^e

LA CA...

BONS P.T.T. 6%
SECURITE 100%
Brigadier PENNEL Jacques
P. H. R.
Secteur Postal
S. P. 86.504

DEPUIS MILLE ANS
TOURCOING
ŒUVRE
"LA LAINE"
M. J. L. Jacques Pennel.
S. P. 86.504
A.F.N.

Brigadier PENNEL Jacques
P. H. R.
Secteur Postal 86.504

Le Philatéliste
12, Rue de la République
PARIS 11^e
SALON
TRIPLE

Strasbourg-Königsplatz 11

M. J. L. Pennel Jacques
P. H. R.
S. P. 86.504

FOIRE EXPOSITION
LIMOGES 1958
18 MAI - 1^{er} JUIN
Brigadier Pennel Jacques
P. H. R.

PRINCIPAUTÉ DE MONACO
AÉROGRAMME
M

Henriette les Haricots
(P.H.R.) Pennel Jacques
Brigadier
S. P. 86.504

Madame et Monsieur FISCHER
19 Rue Scheurer Kestner

Affinerie Française

Brigadier Pennel Jacques
P. H. R.
S. P. 86.504

BONS P.T.T. 6%
SECURITE 100%
Brigadier PENNEL Jacques
P. H. R.
S. P. 86.504

M. J. L. PENNEL

La Caisse d'Assurances Mutuelles
La Mutualité
44 et 6, Rue d'Athènes, Paris

R

Brigadier Pennel Jacques
S. P. 86.504

M. J. L. Pennel Jacques
P. H. R.
S. P. 86.504

Marichal de Logis
P. H. R.
Secteur Postal 86.504

Département de la Haute-Marne
SERVICE VICINAL
Circconscription de FAYL-BILLOT
Bureau de Pignatour
M. A. K.

Brigadier Pennel Jacques
P. H. R.
S. P. 86.504

ARMEE FRANÇAISE
ESPRIT JEUNE
TECHNIQUE MODERNE
Brigade PENNEL
P.H.R.
S.P. 8656

LE TRAVAIL
Compagnie Française
d'Assurances sur la Vie à Terme Mutuelle
A PERROS-GUESC (Calvados - Nord)
Monsieur Auguste ROUSSE
21, Rue Gustave Delory
LILLE Nord

Oscar Desenfants
MAGASINS DE
LA CAVE
CAMBRAI
Monsieur le Maire de
LAGNICOURT

SNY 0002 X
NOAT
1101 02

Brigade PENNEL Jacques
P.H.R.
Section Postal P.C.
GRAMME

Le Philatéliste
11, Rue de la Harpe
PARIS VI
17 OCT 42
11, rue de la Harpe
PARIS VI

BUREAU RÉGIONAL DE RÉPARTITION
DU PAPIER ET DU CARTON
NORD & PAS-DE-CALAIS
66, Rue Saint-André LILLE
MAINIE DE LAGNICOURT MARCHÉ
par VAULX VRAUC

Monsieur KASTLER
Notaire
116, Faubourg Saint-Honoré

Paris

Brigade
S.P. 86500

Strassburger Metallgläser- und Armaturenfabrik
HAUSER & DEGERMANN G. m. b. H.
Strassburg-Königshofen i. Els.

Affinerie Française

15
14
32
32

COMMUNE
LA VENDELÉE
MAIRIE DE LA VENDELÉE
1^{er} Canton
1^{er} Canton

Brigade
S.P. 86500

Strassburger Metallgläser- und Armaturenfabrik
HAUSER & DEGERMANN G. m. b. H.
Strassburg-Königshofen i. Els.

Paris

Paris
Strassburg

Paris

Maison L. et L. M...
197, Rue Bas...
Caen

MACHINES AGRICOLES
FORGE - CHARBONNAGE - CARROSSERIE
P. MOULINOT
CHAVEROCHE - USSEL (CORREZE)
15
14
32
32
G. Drouard et Gielot
252, Rue Lecourbe. 252
Paris (15^e)

Paris
Strassburg

Monsieur L. Bouché
75 Rue de Valenciennes
Paris. F.

M. Diocèse
8 rue des Vieilles
Le Mans

Monsieur le Directeur
du Service départemental
des Pensions
(Caisse des Retraites)

Monsieur René Legrand
3 Avenue de Reims
à Soissons

Conducteur des Trains
G.T. 105
14 Compagnie - 2. Valenciennes

Belgique
la Colonie F. van der Meer de Scha
Château de

Treasurer and Debt Collector
(Pensions de Survie)
64, rue Ducale

Madame et Monsieur B. Grandjean
12. Square Gabriel Fauré
Paris

Selection du Livre
13 rue Pierre Leroux
Paris VII

Monsieur le Greffier
près le Tribunal de
grande

Monsieur Girard Thiont
Greffier du Tribunal de Simple Police
9, Boulevard Carnot

Monsieur Bourg Notaire
Avesnes le Comte
p. d. c.

Monsieur et Madame Grandjean
12 Square Gabriel Fauré
Paris 12

Mlle Marie Béghin
Epicier.

Jean ALBERT
Secrétaire de son OFFICE
MUSEUM DE JUSTICE
MONTAIGNY

Mademoiselle Marie Pinault
à Elise



Monsieur le Belge Sébastien
des Amis combattants et

Directeur de l'Enseignement Libre
à la rue de la Conscience

Mademoiselle Marie Pinault
Epicière Le Bourg
de Clion. Anjou
(Inde.)

Caisse Nationale des Combattants
de la Guerre
118 Rue du Fosse aux Loups

Monsieur Roucau
Compagnie d'Assurances Générales
Centre de Maladie 29 rue Loch. 29
Montpellier Hérault

Mademoiselle O. Landy
8, Rue Sire Bernard
Anjou

Monsieur Maurice
Aubert - Greffier
Lessay
(Maine)

LEBON & C^{IE}
2, RUE COURMONT

Secrétariat de l'Enseignement Libre.
Anjou Carnot

Chambry, 70
Lecteur d'enseignement
Yonne
Gaston
Lorette
Blanc
Bachelier
Joliet

SOCIÉTÉ GÉNÉRALE
Fondée en 1854 - Capital 100 millions
Siège Social : 29, Boulevard Haussmann, Paris (IX^e Arr.)



à Monsieur le Directeur
du Département
des Finances
(M. de Perceval)
10 R

Monsieur René Legrand
3 Avenue de Reims
à Soissons

Sélection du Livre
13 rue Pierre Leroux
Paris VII

Monsieur B. Grandjean
rue Gabriel Faure
Paris

Production des Châles
817 - 108
1^{er} Compagnie - 9^{ème} Peloton

Monsieur le Greffier
près le Tribunal de
grande Instance
Montauban

Hof Frau Hof. Alexander
Langemann rue du Parc
(Ester)
Correspondance
commerciale
An
das Königl. Hof

RÉPUBLIQUE FRANÇAISE
Mairie de
GUEBLANGE
Monsieur KASTLER
116, Faubourg Saint-Hippolyte
PARIS - VIII

Mlle Marie Béghes
Epernay

Jean ALBERT
MAGASIN DE
MARCHANDISES DE JUSTICE
MONTON
Monsieur VERUX
Avoûé
15, Faubourg du Moustier
MONTAUBAN
-1-1-1-1-1-

C. BOUCHET, Haarnetzfabrik, MÜLLER

Lettre commerciale
Verantwortung der Zeitschrift
"Wanderer & Wanderer"
Lanzenberg & Weill
COLMAR

Lanzenberg (Lothr.)
Entschädigungsgemeinschaften der Baumwoll-
und der Baumwollweberei beim Kriegsausschuss
der Deutschen Baumwoll-Industrie
BERLIN
Krausstraße

Directeur de l'Enseignement Libre
rue de la Corderie

SOCIÉTÉ GÉNÉRALE
37^{ter}, Rue Albert Mahieu
BOITE POSTALE 56
CHERBOURG
(Manche)

Entschädigungsgemeinschaften der Baumwoll-
und der Baumwollweberei beim Kriegsausschuss
der Deutschen Baumwoll-Industrie
BERLIN
Krausstraße

Monsieur Roucou
Compagnie d'Assurances Générales
Centre de Maladies 29 rue Lach. 29
Montpellier
Hérault

CARTE POSTALE
24
Chambry 70/11/1919
Mademoiselle M. Buffet
Rue Magagnan
Lancy

Carte postale commerciale
M. Welter
pharmacia
Hettange la grande
Moselle

Carte postale
M. Welter
pharmacia
Hettange la grande
Moselle

Directeur de l'Enseignement Libre.
Ancien Canal
Rue de la Corderie
Saint-Brieuc

Geschäfte
CONTRA POST
 153
 Heinrich Lummel
 Forster
 Neubau (Pfalz)
 Post Diekirchen
 22/6/1919

An das deutsche
 Kriegsministerium
 in
 Berlin.

Joseph Schihin
 61a Baile
 rue Lanfen N° 44

Gruppen
 au Gymnastik
 Harzweiler
 Nr. 315

REPUBLIQUE FRANCAISE
CARTE POSTALE
 Ce côté est exclusivement réservé à l'adresse
 Monsieur E Dufrenoy
 26 rue du Dôme 26
 Strasbourg
 Recommandé.
 Monsieur

Recommandé
 Monsieur
 le Directeur
 des Contributions Directes
 à Strasbourg
 Markkirch
 N. 979

Am Nm
 Direktor der direkten Steuern
 in Straßburg Basle
 C. SPARR, Weiler, Sigolsheim (Ob.-Els.)

"Die Post"
 Universal-Platziger
 für Briefmarken-Sammler
 Fach- und Interessengruppen
 mit großer Abonnentenliste.
 Amsterd., Turin 1911
 Wien 1911
 London 1912
 Paris 1913

153
 Heinrich Lummel
 Forster
 Neubau (Pfalz)
 Post Diekirchen

An das deutsche
 Kriegsministerium
 in
 Berlin.

Joseph Schihin
 61a Baile
 rue Lanfen N° 44

Gruppen
 au Gymnastik
 Harzweiler
 Nr. 315
 Recommandé
 Monsieur
 A. Godin
 timbres postes

REPUBLIQUE FRANCAISE
CARTE POSTALE
 Ce côté est exclusivement réservé à l'adresse
 Monsieur E Dufrenoy
 26 rue du Dôme 26
 Strasbourg
 Recommandé.
 Monsieur

Recommandé
 Monsieur
 le Directeur
 des Contributions Directes
 à Strasbourg
 Markkirch
 N. 979

Am Nm
 Direktor der direkten Steuern
 in Straßburg Basle
 C. SPARR, Weiler, Sigolsheim (Ob.-Els.)

Die Post
Universitäts-Buchhandlung
für Buchhändler, Schreiber
Fach- und Buchhändler
mit großer Auswahl
König, Leipzig 1893
Preis 1893

RÉPUBLIQUE FRANÇAISE
CARTE POSTALE
Ce titre est exclusivement réservé à l'adresse
Monsieur E Dufrenoy
36 rue du Dôme 36
Strasbourg

Recommandé
Monsieur
le Directeur
des Contributions Directes
à Strasbourg

Bayingen
(Lothr.)
Nr. 446

Monsieur
a. Godin
timbres postes
Monsieur
le Directeur der direkten Steuern
in Straßburg Basle

Monsieur
DIANEN KÄPPEL

J. URNER & C^e
Sainte-Marie-aux-Mines
Alsace
Recommandé.
Monsieur
le Directeur des Contributions directes
STRASBOURG.

Recommandé
Monsieur
le Directeur des Contributions Directes et du Cadastre
Alsace et de Lorraine
à
Strasbourg

C. SPARR, ~~Wein~~er, Sigolsheim (Ob.-Els.)
Monsieur le Directeur
des contributions Directes

Recommandé.
Monsieur le Directeur
des Contributions Directes
Tagdorf
Ringschreiben.
Nr. 495.

Ste Marie-aux-Mines
Nr. 910
Lettre chargée.
Monsieur
Colmar
H. Babin

Recommandé
Sierenz
(Oberels.)
Nr. 641
An
den Direktor der direkten Steuern
in Straßburg.

Einschreiben
An den Herrn
Direktor der direkten
Steuern in
Strassburg
(Els.)

Ministère de l'Enseignement Libre.
Ancien Canal
6. Rue de la Corderie
Saint-Brieuc

Liebes Kind!
Lu



*au jeune maître de la Haute Steier
Zyklusgeboren*

ALSACE ET LORRAINE
FRANCAISES
1919
RF
Monsieur KASTLER
Notaire
116, Faubourg Saint-Honoré
PARIS - VIII^e



A
Monsieur le Directeur des Contributions
directes

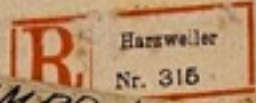

REKOMMENDÉ
HATZWILLER

Recommandé
Monsieur
A. Godin
Timbres postes



A
Monsieur le Directeur des Contributions directes
à
Strasbourg
DIANEN KAPPEL



Am Non
Direktor der direkten Steuern



m. Strasbourg Basse

Carte postale
Monsieur Henri
Boillot
rue de Bude
Fontaine



SPARR, ~~Weiler~~, Sigolsheim (Ob.-Els.)



Monsieur le Directeur
Contributions Directes

Recommandé

Monsieur le Directeur



DE WITTELSHEIM (Haut-Rhin.)



Direction des contributions
Wildenstein

CROIX ROUGE FRANÇAISE
UNION DES FEMMES DE FRANCE

ALSACE ET LORRAINE
FRANCAISES
1919

Recommandé

...des contributions
Wildenstein
Recommande
Naldigrophen
Cochet T. 210 - Ind. 12
Cochet T. 210 - Ind. 8

direct
St
Montmaur
Gloisveth
8 Cours de la ...
CARTES POSTALES
Correspondance

CROIX ROUGE FRANÇAISE
UNION DES FEMMES DE FRANCE
ALSACE ET LORRAINE
FRANÇAISES
1919
CARTES POSTALES
CORRESPONDANCE
Mademoiselle
Femmes
ADRESSE
M. Cochet T. 201 - Ind. 4

Republique Française
N° de l'expéditeur
e de l'expéditeur

Mairie de Guiberville
M. Cochet T. 210 - Ind. 8
FRANÇAISES
FRANCAISES
1919
Monsieur
119, Faubourg
3

ANGERS
Monsieur
Monsieur
Monsieur

Monsieur
Monsieur
Monsieur



Hayingen (Lothr.) Nr. 448



Am Nom
Direktor der direkten Steuern

in Strasbourg Basse

C. SPARR, ~~Weinstadt~~, Sigolsheim (Ob.-Els.)



Monsieur le Directeur
des contributions Directes

erschreiben



Den Herrn
ktor der Steuern
in
Strasbourg

(Sobair)

iat de l'Enseignement Libre.
Ancien Carmel
6. Rue de la Corderie

Recommandée.

Monsieur le Directeur
des Contributions Directes

Tagedorf
Eingeschrieben.
N° 495. **R**

à
STRASBOURG.



4. 18 E
Copie
Monsieur Henri
rue de l'Industrie
Strasbourg

DIANEN KAPPEL

Strasbourg

Monsieur le Directeur des Contributions Directes

Monsieur
du Crédit

MAIRIE DE WITTELSHEIM (Haut-Rhin.)

ARTE POSTALE
29

Mademoiselle M. Cullif
Hôtel Cappellet
Rue Marignan
Nancy



direction des contributions

Wildenstein

SOCIÉTÉ GÉNÉRALE
Société Anonyme fondée en 1864 - Capital 1 300 millions
Siège Social : 29, Boulevard Haussmann, Paris (IX^e Arr^t)

J. U
Sainte-

10-5
16-5

GRANDE VILLE DE FRANCE
SYNDICAT D'INITIATIVE

M. L. Jacques PENNEL
Parcels du Logis

F. M
PARIS XVII
1745
7-1
19

AU SERVICE DE LA PAIX
UNESCO
EDUCATION
SCIENCE
CULTURE
M. L. Jacques Pennel
SP 86 504

A. F.

DEPUIS MILLE ANS
TOURCOING
OEUVRE
"LA LAINE"
M. L. Pennel Jacques
Secteur Postal 86.504

A. F.

postarte
Weltpostverein
Carte postale universelle
Union postale universelle

SAINT-PIERRE
14000
14000
14000

Julien Adamovitch
42, rue de Colonne 12
Paris

Comptoir de L'Industrie Linéaire
Rue d'Ugès
Paris

MAINT D'ARTILLERIE
COMMANDEMENT
du
GROUPE

DACHDECKEREI - BAUKLEMPNEREI
PETER VAN KNIPPENBERG, HAGENAU | ELS.
-Telephon-Nr. 102 - 6, Schanzstrasse-6 -Telephon-Nr. 102

Familie Schirin
Joseph

POSTAL MILITARY
124
TORITE MILITARY

POSTE
1958
A. F. M.

LYON
14 H
31-12
1958
PHONE
M. L. SP

FRANCE
VILLE DE
GRANDE
SYNDICAT D'INITIATIVE

PAULSON-LUTZELER
BANKPOST
100 2001

BATILLY
54

PARIS - VIII

CARTE POSTALE

PARIS-4

Boulevard Beaumarchais, 13

Auvergnat de Paris

PARIS - VIII

MONSIEUR KASTLER
116, Faubourg Saint-Honoré

CARTE POSTALE

CORRESPONDANCE
K. U. - chez ami
pour 100 francs
Paris de l'été
(1957) France

DEUX MILLE ANS
DURCOING

DANNEMARIE
12 35
13 18 4

LE ROUGE
16 50
28 5

Madame
Dorville

L'Auvergnat de Paris
13, Boulevard Beaumarchais, 13
PARIS. 4.

TRESOR POSTES
18

116, Faubourg Saint-Honoré
Monsieur KASTLER
Notaire

CARTE POSTALE

CORRESPONDANCE
Chers amis
une commission
Paris à Mulhouse
à l'année - journal
Le journal de l'industrie
de l'Alsace - journal
de l'Alsace - journal
de l'Alsace - journal

Monsieur Gustave Hude
Rue P...
Rue P...

J. AR...
Telefon 653
Fabrik Schluthmattweg

Herr
Gabriele
Comer...

Cachets de Service divers
la plupart apposés à Strasbourg
Expres
Rebuts Bureau de...
Refus
Retour
Adresse incomplète
Retour à l'expéditeur
Trouvé à la Poste
Détaxé Strasbourg

Familie Schikon

DACHDECKEREI - BAUKLEMPNEREI
PETER VAN KNIPPENBERG, HAGENAU | ELS.
6, Sehenzstrasse 6. - Telefon-Nr. 102

1272 H
15

SIGOLSHEIM
15
10
12

10
25
25

Knippen

Re



Banque d'Alsace et de Lorraine
Nancy
Maître et Associés

Eugène Lambach, Docteur en droit, Notaire à Riquewihr (en Rhin)
Remboursement: Trente six francs et centimes

Eugène Lambach, Docteur en droit, Notaire à Riquewihr (en Rhin)
Remboursement: Trente six francs et centimes

Mile Hasselmann, Hausier, Faisshelm

Herrn Regierungsrath
Herrn Krugel

Lilbrief
An die Direktion der
Direktion Halinon
Strassburg

Recommandé
2019A
Glück & Co
Société anonyme

Recommandé
BANQUE PH. FAYE & C^{ie}
Fondée en 1877
10, Rue Fienne Mancel (Rastille)

Herr
Notar Bübler
Brudersgasse 1
Colmar

Messieurs ADRIAN & C^{ie}
FRANÇAISE DE PRODUITS PHARMACEUTIQUES
Rue de

Monsieur OTT
Schœnau
par Sundhausen

Herrn Direktor
Herrn
Strassburg

Monsieur
Directeur des Postes et Télégraphes
in Strasbourg
Colmar

ALSACE - LORRAINE
FRANCAISES
1919

1

R
Strasbourg
N. 833

SOCIÉTÉ GÉNÉRALE
Société Anonyme fondée en 1864 - Capital 1 750 Millions
Siège Social: 29, Boulevard Haussmann, Paris (IX^e Arr.)

10-5
CORRESPONDANCE
ALSACE ET LORRAINE
FRANCAISES
1919
Monsieur KASTLER
Notaire
116, Faubourg Saint-Honoré
PARIS - VIII^e

ALSACE - LORRAINE
FRANCAISES
1919

2

Institut de Paris
7 bis, rue Eugène Carrière.
Paris (18^e)

R
Mühlen b. Metz
Nr. 292

8/14
Répondre le 16-17
AU SERVICE DE LA PAIX
UNESCO
EDUCATION
SCIENCE
CULTURE
M. L. Jacques Carnel
SP 86 504
A. F.

PARIS XVII^e
1745
17-1

2-5
Répondre le 14/15
DEPUIS MILLE ANS
TOURCOING
ŒUVRE
"LA LAINE"
M. L. Jacques Carnel
Secteur Postal 86.

PARIS
1919

Monsieur
Directeur
des contributions
directes.
Strasbourg.

131-200

Monsieur KASTLER
Notaire
Kaiserslautern
Wohlwerth
Reichsloffenstein

PREI
BURCH
KREIS
No. 21

(NORD)



2991
Lambach
16

Recommandé
Banque d'Alsace et de Lorraine
Nancy
Messieurs et Messieurs

Recommandé
Lambach, Docteur en droit, Notaire à Riquewihr (Ht-Rhin)
Riquewihr
N. R. Wamès
Nancy

Recommandé
20191
Gluck & Co
Société anonyme
BANQUE PH. FAYE & Co
Fondée en 1877
10, Rue Etienne Morsel (Castille)

10c
15c
10c
Kastner
Wollwerth
Reichsloffen Adines

Monsieur OTT
Régisseur
SCHENAU
par Sundhausen
Bas-Rhin

REPUBLIQUE FRANÇAISE
CARTE-POSTALE
Ce côté est exclusivement réservé à l'adresse.
M.

Messieurs ADRIAN & Co
FRANÇAISE DE PRODUITS PHARMACEUTIQUES
Rue de
Monsieur OTT
Régisseur
SCHENAU
par Sundhausen
Bas-Rhin

Paris (Seine)
Paris

contributions
directes
Steastang.

(NORD)

Hamm

erb. Dimpf, Metz

27

SOCIÉTÉ GÉNÉRALE
Anonyme fondée en 1864 - Capital 1 179
Siège Social: 29, Boulevard Haussmann, Paris (2^e Arr.)

Mairie de Birkenwald
Birkenwald

Monsieur
Monsieur J. M. N. N.
n° 8 rue H. M. N. N.
Grenoble

Recommandé
Monsieur
le percepteur des
contributions
directes
Strasbourg

R Metz 1
N° 968

Mairie d'Orville.
(Bas-Rhin)

CARTE POSTALE

STRAZBOURG
1914

CARTE POSTALE
Mademoiselle
Simone Polak

POSTALE
REPUBLIQUE FRANÇAISE
11, rue de la Poste
Paris

CARTE POSTALE
CORRESPONDANCE
1914

Monsieur le Directeur
Des Contributions Directes
Strasbourg
Boulevard

Cher Papa,
Je t'embrasse
avec toute l'affection
de ta fille
Marie

Recommandé

Metz 1
N° 59

Postkarte

AU SERVICE DE LA PAIX
UNESCO
EDUCATION
SCIENCE
CULTURE

M. L. Jacques Carnel
S P 86 504

M. D. L. P. N. N.
Secteur Postal

Monsieur
Directeur
des contributions
directes.

Monsieur
le Directeur

Monsieur
Victor-Hugo
Grenoble



ch, Docteur en droit, Notaire à Riquewihr (Ht-Rhin)

Emile Hasselmann, Huissier, Ensisheim

*Abbasine
Dichter des Jacobstammstein
Hofhausberg*



R
Kleinsten
Nr. 240

*Contributions de
Vosges, 35
Strasbourg
(Bas-Rhin)*



On dem

*Monsieur le
Chef de la
Dauane
à
Neulhouse*



*Neugrin
Post-Plimental-Haus-Fusterberg
Elsass*

KASTLER
Notaire

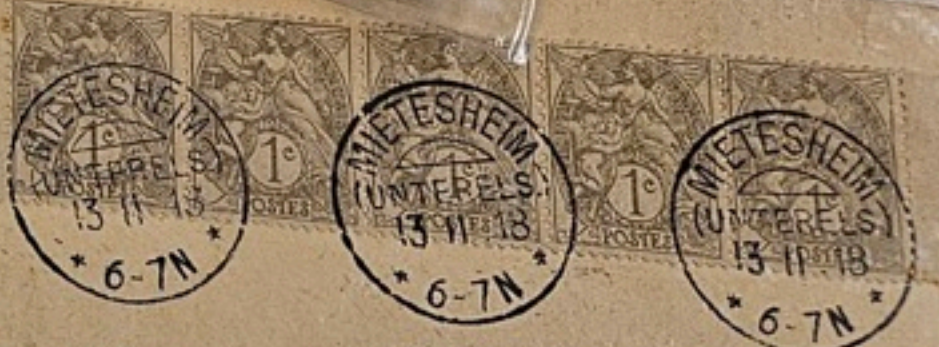

*Werner Luchin
24 rue Jean d'as
Cham*

Postkarte

ermeisteramt Oberhaslach



Carte postale



*M-M Roos
Hans enni sur bett*

Postkarte



Alban

I.C.
 Agent-le-Dotrou,
 Monsieur,
 Vous vous souvenez
 de votre estafette du 30
 à avons l'avantage de vous
 former que nous vous ferons
 envoi sous 2/3 jours: c'est
 solde nous allons l'activer
 tout particulièrement
 Espérant que ces articles
 vous donneront toute sat
 action, veuillez agréer
 nos bien sincères sal
 Administrateur
 G. Bou...



...chiff
 ...mande
 ...GARE
 ...

LES BELLES
 ...
 ...
 ...

AUBÉRY
 AMATEUR en GROS
 AVIGNON
 13 22
 le 5 Mai 1925
 Confrère
 honneur de vous
 ception de votre
 u 3 coupons
 par 4 l'he
 main courrier
 era facture de
 diat qui va
 de mes meil-
 emerciements
 ur, mes tou-
 alutations.
 AUBÉRY.

CARTE POSTALE
 VILLE D'AVIGNON
 FOIRE ANNUELLE
 DE BRINTEMP
 FIN AVRIL-DÉBUT
 Monsieur
 Guesdon
 Pharmacien
 Giron
 Maifenne

Avis d'expédition
 SON LION
 Nous expédions par
 SON CHATEAU de Kehl-Frontière
 Numéros des marchandises
 73762
 GROTTES DE GROUVACHE
 Rhin & Rhone
 Strasbourg, le 28 juillet 1925
 Kehl-Frontière
 28 juillet
 VOSGÈSE JURA
 DESTINATAIRE
 BALLON D'ALSACE
 vous-mêmes
 Laun
 RAIN & RHONE

ELFORT
 1925
 GROTTES

Rhin & Rhone
 A vous lire l'acture, nous vous
 Monsieur, nos sincères salutations.
 In terminer l'ordre que nous avons
 le 10 octobre 1925, en l'ange et collets.
 Il nous serait très agréable de vous

MAR 437 - 40.00
 CARTE POSTALE
 GOUTEZ
 NOUVEAU
 DIPLOMATE
 15c
 NICE
 chez M. Dumortier
 chef de gare
 ABC9

Exposition
 25
 1925
 BRAUN & Co. Imp. - EDITIONS-CONCESSIONS
 PARIS - FRANCE
 230 - 45,00 (S)

CARTE POSTALE
 Denderdt
 32 Rue des Ecoles 32
 Mals les Bains
 près Dunkerque
 Nord

Mmes Pehagle
 St Etienne
 Lille
 Nord

AVIGNON, le 5
Cher Confrère
J'ai l'honneur de
remercier réception de
commande de 3 colis
transmise par M. A. H. C.
Un prochain envoi
vous apportera facteur
l'envoi immédiat que
faire l'objet de mes
leurs soins
Avec mes remerciements
agréés, Monsieur, me
tes, devouées saluta

*Cher confrère
Cher confrère
Cher confrère*

mi-gr. reor.
RHIN & RHONE

28 JUILLET 1936
LILLE

SOCIÉTÉ
Anonyme fondée en 1864
Social: 29, Boulevard
CARTE OFFICIELLE
EXPOSITION PHILATELIQUE NATIONALE
NICE 20-25 AVRIL 1936
NICE
M. G. Van Stane
19 Rue Michélet
Le Havre
(S. Inf.)

CARTE POSTALE
GOUTEZ
NOUVEAU
DIPLOMATE
Mlle Blanche Z...
chez M. Dumartin
chef de gare
Ascq
09/03/26 (Nord)
25/04/30

CARTE POSTALE
EXPOSITION COLONIALE
25
Dentort
32 Rue des Ecoles 32
Malo les Bains
près Dunkerque
Nord
BIAUN & Co. Imp. EDITEURS-CONCESSIONNAIRES
PARIS - FRANCE

ADRESSE
Mlle
rue St Etienne
D. Ne

FOUR LUTIN, Editeur, Strasbourg
M. G. Van Stane
M. G. Van Stane
M. G. Van Stane
SAINT-OD...
CP 15-0
322 - 50,00 (ND 43/02/37)



Effectuer
Boutois
Sainte Barbe
Sarmaux
Tann
des contributions

REPUBLIQUE FRANÇAISE
Group of France



Mademoiselle Jeanne
Baoul 63.21
rue des Lumin
Cambrai Nord



PES
LI
SME
25



DOMREMY - La Maison de Jeanne d'Arc et Statue de Marcellin -- L.

Il nous serait très agréable de
voir enfin terminer l'ordre que nous avons
remis en OCTOBRE 1925, en flans et collets.
A vous lire facture, nous vous
présentons, Monsieur, nos sincères salutations.

Maudite

LES EDITIONS ARTISTIQUES. - LIP
Paris et ses Merveilles
J. Cornault, Imp., 3, Cité Bergère - Paris
Monsieur
Mme Jeanne Baoul
chez Mme Michèle
Mlle A. d'Arment
Cormail

Correspondance
Adresse
Mme Schayrin
16 rue de quai
diffé
dord

LITTE. 10 26 2011

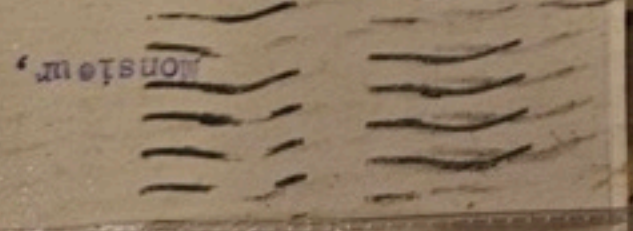

Recommandé

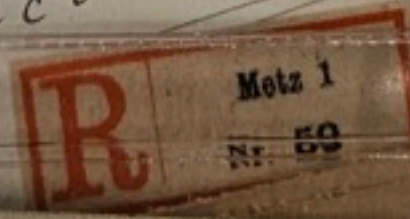

Metz 1

59

ADRESSE



Mme Bohagle
rue St Etienne

CARTE POSTALE



Monsieur
Mme Galan

CORRESPONDANCE

ADRESSE

Merci de ce
que vous
avez fait
pour moi
en 1938
qu'il est

no 224 - 30,00 (B)
31/12/1936 - 10/12/1937
CET + 5 = 0,40

Mademoiselle Marcelle

Je vous envoie
pour souper, salade
jambon
Mille baisers
de tous deux.

Je vous envoie
votre *meublement*
Veuillez agréer, M. *M...*
nos salutations distinguées.
V^{ve} RUELL & C^{ie}

Adresse
M^{lle} Schaeffer
16 rue de
Lyon
Paris

CORRESPONDANCE
le 1. 6. 25
M^{me} *M...*
Edmond *M...*

Madame Paschoffe
18^{bis} r. de la République
Beauséjour

ADRESSE
Mademoiselle Marcelle Lancy
11, rue Auguste Boute
Samlersau
(Note)

REPUBLIQUE FRANÇAISE
PHILATELIQUE INTERNATIONALE
PARIS
CORRESPONDANCE
R PARIS N° 753
Madame Paschoffe
18^{bis} r. de la République
Beauséjour

REPUBLIQUE FRANÇAISE
PHILATELIQUE INTERNATIONALE
PARIS
CORRESPONDANCE
R PARIS N° 041
Messieurs Alby, Dauge, F. de Blonay et C^{ie}
ASSUREURS-CONSEILS
35, Rue de Châteaudun
PARIS (9^e)



LILLE C/C 454 29
M. PENNEL Jacques
SP 86.604 A.F.N.

ch, Docteur en droit, Notaire à Riquewihr (Hl-Rhin)

Emile Hasselmann, Huissier, Ensisheim

Revue des francs 35 centimes

ICIBL



Le Port (carte de) JEUX OLYMPIQUES
22
CARTE POSTALE
Partie réservée à la correspondance
Il est mon cher
mieux, sommes
avaler par la chaleur
retrouvés jeudi 8 H une
bon soir, salade
jambon
Meilleurs baisers
de tous deux.
Melle. ...
13 rue ...
Lille
Nord

Donner N° 114480
(à rappeler)
Année 23 - N° 14
CARTE POSTALE
Paris, le 16
M. ...
Nous avons l'honneur de vous
accuser réception de votre lettre
du 15-4 et vous informons
que la commande que vous avez bien
voulu nous confier vous sera expédiée
votre ...
Veuillez agréer, M. ...
nos salutations distinguées.
Vve RUEL & Co
Jeux Olympiques
PARIS
M. ...
19 Rue ...
la ...
Luther

Correspondance
le 1. 6. 25
Madame
Edmond Demuyck
H. ...

CORRESPONDANCE
ADRESSE
le 1. 6. 25
Madame
Edmond Demuyck
H. ...

Carte postale
Miss Paster
96 rue A. B. Dupat
le 16/06/25

REPUBLIQUE FRANÇAISE
PHILATELIQUE INTERNATIONALE
PARIS
Correspondance
EXPOSITION PHILATELIQUE INTERNATIONALE
12-5
25
1925

CART
rou, 2 Octobre
accusons réce
mé du 30 écou
tage de vos
is vous

CONTRE REMBOURSEMENT

SERVICE DES CHEQUES POSTAUX

CARTE POSTALE REMBOURSEMENT

Le présent carte sera remise à la personne désignée au verso
contre paiement de la somme de **4.466**

Mille quatre cent soixante six francs

à encaisser par le
BUREAU DE POSTE de La Joque
DÉPARTEMENT

AVIS IMPORTANT. — Le destinataire doit
exiger que la présente carte soit frappée du
cambre à date du bureau de poste de sa rési-
dence.

Motif de la non-remise.

16

36, boulevard de la Liberté, 36
LILLE
C. C. P. 8788 34 LILLE

18
2-8
19

SOCIÉTÉ D'EXPLOITATION DE... ATELIERS

CONFLANT-DELSART

614000000 PERSONNALITÉ LIMITEE CAPITAL 140.000.000
17-19, RUE DU CATEAU - CAMBRAI (NORD)

NORD

614000000

NOTE AERIE

17 rue du Cateau
Maison d'habitation n° 150
le 25/04/48

Etalissements CATHELAIN

à Cassel (Nord)

Centre Aérien du Timbre
3 JUN 1948
Centre Aérien - Paris

Monsieur P
40 rue de
Paris

CONTRE REMBOURSEMENT

SERVICE DES CHEQUES POSTAUX

CARTE POSTALE REMBOURSEMENT

Le présent carte sera remise à la personne désignée au verso
contre paiement de la somme de **1.667**

Mille six cent soixante sept francs

à encaisser par le
BUREAU DE POSTE de Perenchies
DÉPARTEMENT

AVIS IMPORTANT. — Le destinataire doit
exiger que la présente carte soit frappée du
cambre à date du bureau de poste de sa rési-
dence.

Motif de la non-remise.

ante

18/3

36, boulevard de la Liberté, 36
LILLE
C. C. P. 8788 34 LILLE

FRANCOIS BIEN-DE
LEURS
ROUTE L'ANNEE

21-10
1954

NORD

PERENCHIES
8 230
REBOUR
1948

COMITE D'ARRAS-GARE
CROIX-ROUGE
FRANCAISE

ARRAS-GARE
20 H
14-3
1950
PAS-DE-CALAIS

15

Monsieur le MAIRE

de

LAGNICOURT

Pas de Calais

17

CINEMAPHOT

POSTE AUX ARMEES
28-10
1951

POSTE AERIE
28-10
1951

15

15

15

15

CARTE POSTALE

ADRESSE

15

15

15

15

DA, le
Confères
l'honneur de
reception de
du 3 couant
e par y l'ne
ochais courrid
rtera facture de
zmediat qui va
jet de mes meil-
is.
e remerciements
sieur mes tous
salutations.
F. AUPERY.

708
Chef du Service Régional
des Redevances
5, boulevard de la Liberté, 20
LILLE
C.C.P. 8708 34 LILLE

RAMBOUILLET
LEURS
Mille six cent soixante sept francs
BUREAU DE POSTE
RETOUR
A L'ENVOYEUR
Piranchies
ARENCHIES
RETOUR
RETOUR

Monsieur le MAIRE
de
LAGNICOURT
Pas de Calais

CINEMAPHOT
POSTE AUX ARMES
* 29-10-1951 *
Madame et Monsieur Tancouart Ernest
74, rue Henri Segrand, 74
Bouay sur l'Esant
(bid)
France

Carte postale
Lyon

Monsieur le MAIRE
de
LAGNICOURT
Pas de Calais
Mademoiselle A. Gillard
A auteriv
par Seignelay

SEIGNELAY
1845-8
1951
YONNE
Madame H. Bardon
33 Rue de Berne
Paris VIII^e

Madame H. Bardon

SEIGNELAY
1845-8
1951
YONNE
Madame Bayle (Mrs)
de Mairie Bayle
Picotier
Puylobat
Boudy de Rhem

Carte postale
BARDY DE RHEM



Monsieur Pierre *[unclear]*
 40 rue de l'Acqueduc
 Paris X

BOISER
 BOIR NATIONAL
 PLACEMENT FAMILIAL



BOISER
 BOIR NATIONAL
 PLACEMENT FAMILIAL



Madame Paul Harnay
 2 rue Henri Rochefort
 Reims
 Paris 14^e

ambert
 fchatel

BOISER
 BOIR NATIONAL
 PLACEMENT FAMILIAL
 TOURNAI
 ET DE COTON



Monsieur le Secrétaire de la
 CHAMBRE SYNDICALE des MÉTIERS
 60 Bld de Latour Maubourg

PARIS



Monsieur Jacques Lacoste
 Route de Saint-Mards
 Pont-Audemer
 Eure

Monsieur le Secrétaire de la
CHAMBRE SYNDICALE des M...
60 Bld de Latour Maubourg
PARIS

Meunier Jacques Valentin
Route de Saint-Mards
Pont-Neuf
Reure

sur le MAIL
de
LAGNICOURT Pas de Calais

E. H. DE BEUFOND
8, RUE ST-FLORENTIN, 8
PARIS - 1^{er}



LES ECOLES DE L'ARMÉE
DE
DONNE



Monsieur MASSON,
23, Bld Delessert



Mademoiselle A. Gillard
Aurélien
par Seignelay
(Yonne)



Monsieur Octave
Francard
Hospitalité N.-D. de Lourdes
Lourdes
H.



Madame Bayle (Mrs)
de M. Bayle
Picot
Beylaube
Boudy de Rhon

CARTE POSTALE

FESTIVAL
DE LYON
CHARBONNIERES
DU 20 JUIN
AU 10 JUILLET

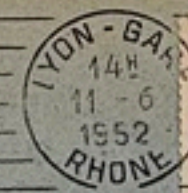

M. Bayle
A. Bayle
2, Rue Pierre Cornille
Saint-Etienne
Loire

Madame Veuve BRUL
Place de la Liber
ORRY-

(NORD)

Victor
Grenier

REBOISER
DEVOIR NATIONAL
PLACEMENT FAMILIAL



REBOISER
DEVOIR NATIONAL
PLACEMENT FAMILIAL



Mme Paul Huraux
et me Henri Reymond
Reynault
Paris 14^e

ambert
chotel

*Veron
pere ASusse*

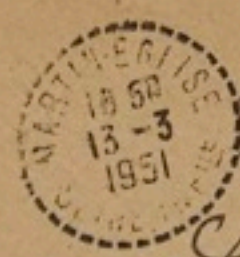

~~Mme Jacques Lacoste
Route de Saint-Mards
Hotel du Mont Blanc Audemer
H¹ Savoie~~

luissier, Ensis

JEUX OLYMPIQUES
PARIS
1924

Reouillard
Dufresh
Forti Berna

Luthe

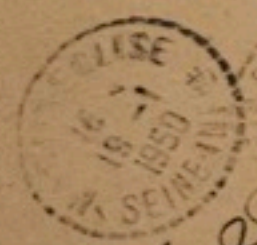

Mme Jacques Lacoste
Route de Saint-Mards
Hotel du Mont Blanc Audemer
Savoie



Monsieur
p. Jairal
16 Rue Aug. Vagnere
Paris 16^e



Paris
A.B. Du

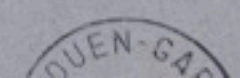

Port. Madame
sœur.

16

PARIS
Lagnone

4005
A. B. Dupuis
hard

ADRI

17^H 26-8 1952
TROO
LOIR ET

17^H 26-8 1952
TROO
LOIR ET

15
CENTENAIRE
MÉDAILLE MILITAIRE

Monsieur Octave Breton
Mancardou
Hospitalité N.-D. de Lourdes
Lourdes
H. Pyrénées

ROUEN-GARE
17 H
23-2
1954
SEINE INFÉRIEURE

REPUBLIQUE FRANÇAISE
15
52

BEUR
DE

Madame Jacques Lacoste
Hotel du Marmottes
Les Jats
Haute Savoie

E^{TS} R. LANG
14, route de Rouffach
COLMAR (Haut-Rhin)
—Telephone : 24 02—

FOIRE AUX VINS
D'ALSACE-COLMAR
31.7 AU 15.8.54

COLMAR P.
19-00
23
1954
HAUT-RHIN

15
RF

17^H 26-1 1954
TROO
LOIR ET

Monsieur C. Richardos
15 Quai des Grands
Augustins
Paris 6^e

POSTE AUX RHINES
1952

POSTE

Madame Veuve BRULE
Place de la Liberation
ORRY-LA-VILLE (OISE)
FRANCE

A 010V

FIRST DAY OF ISSUE
PREMIER JOUR D'EMISSION



1849



1949

CENTENAIRE
DU TIMBRE-POSTE FRANÇAIS



Direction Générale des Postes
Office des Timbres
LUXEMBOURG (Grand Duché)

MACKEN Heint 47646. C.C.B.3.
S.P. 71.144. B.P.M. 409. T.O.E.



n° 214 4 + 836

Affranchissement gratuit par Poste aux Armées

Yen

5



Monsieur J.M. PIERRON
 255, Eythe Road,
 Millesborough
 ASHFORD Kent.
 England

20

101



Madame
 Alvaro Giaccari
 Villa Dramis
 Italia (Carrara)

15/11 PARIS

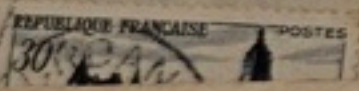

Monsieur AHMED SAIED NOORGAT
 P.O Box 49
 STANGER NATAL

AFRIQUE DU SUD



AGENCE GÉNÉRALE D'USINES
 BORDEAUX
 A. L. TABUTEAU
 17, RUE RAYMOND BORDIER
 CAUDÉRAN (GIRONDE)



BORDEAUX
 ET
 GRANDS



Signora e Signore
 Bernardo Giaccari
 Villa Dramis
 Massa (Carrara)

BRETAGNE (Collection E. Hamont)



202. - M. et Mme Th. Botrel interprétant « Par le Petit Doigt »

... Par le petit doigt
bon la! bon laire!
Par le petit doigt
bon la!

Botrel

M. L.
1/8 01



VILLE DE BR

EXPOSITION INTERNATIONALE

CARTE POSTALE

Ce côté est exclusivement réservé à l'adresse



Madame Journe
Ploünieux
Le Sinistère

D n° 103

Imprimé

K

AN 4

g. A

1/3

Handwritten notes and signatures in cursive script, including 'M. A. L.' and 'J. Yvonne'.

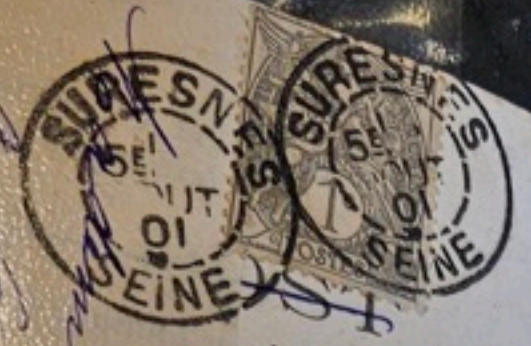

adress

BRETAGNE (Collection E. H.)

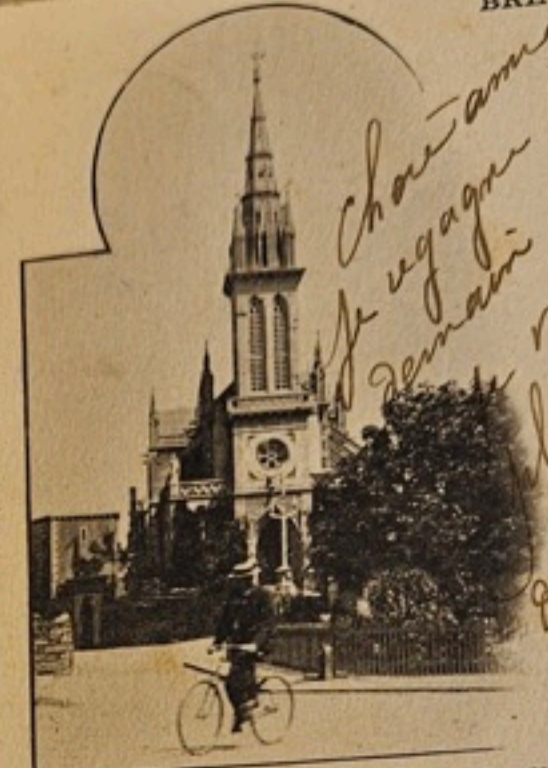

E. H., phot. édité., St-Brieuc

22. - ST-BRIEUC. - Chapelle N.-D. d'Espérance

*Chère amie
Je repars demain. De
vous répondre - mon
plus loignement - mon
et vos en vers l'avenir
affectueux
M. J.*



Bonnet de St-Brieuc

*elle que j'adore. en cachette
à les yeux bleus.
c'est une fille merveilleuse
de St-Brieuc.*

Bon



canon photograph

*pour cette carte postale
par un aube en
de l'exposition
de l'embarcadere de tout*



La Bretagne Pittoresque
7608. Tregastel. — La plage



Collection A. Waro, St-Brieuc



UNVANIEZ POST AR BED
(UNION POSTALE UNIVERSELLE)

KARTEN BOST

An 4

*Dame d'Enhermes
chose par Pleu
Indre et Loire*

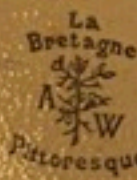
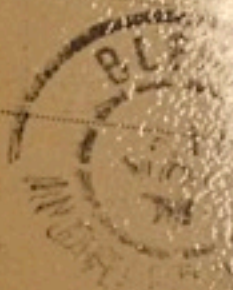

CARTE POSTALE

La Correspondance au recto n'est pas acceptée par tous les Pays Étrangers. (S'adresser à la Poste)

CORRESPONDANCE

*Cher mes en bonne route
sachaitons le bonjour de
l'hôtel de la l'ber*

J. Houdayer

8 Juin 1907

*M^{me} Charli
113 route de Rouillon
Le Mans
Sarthe*

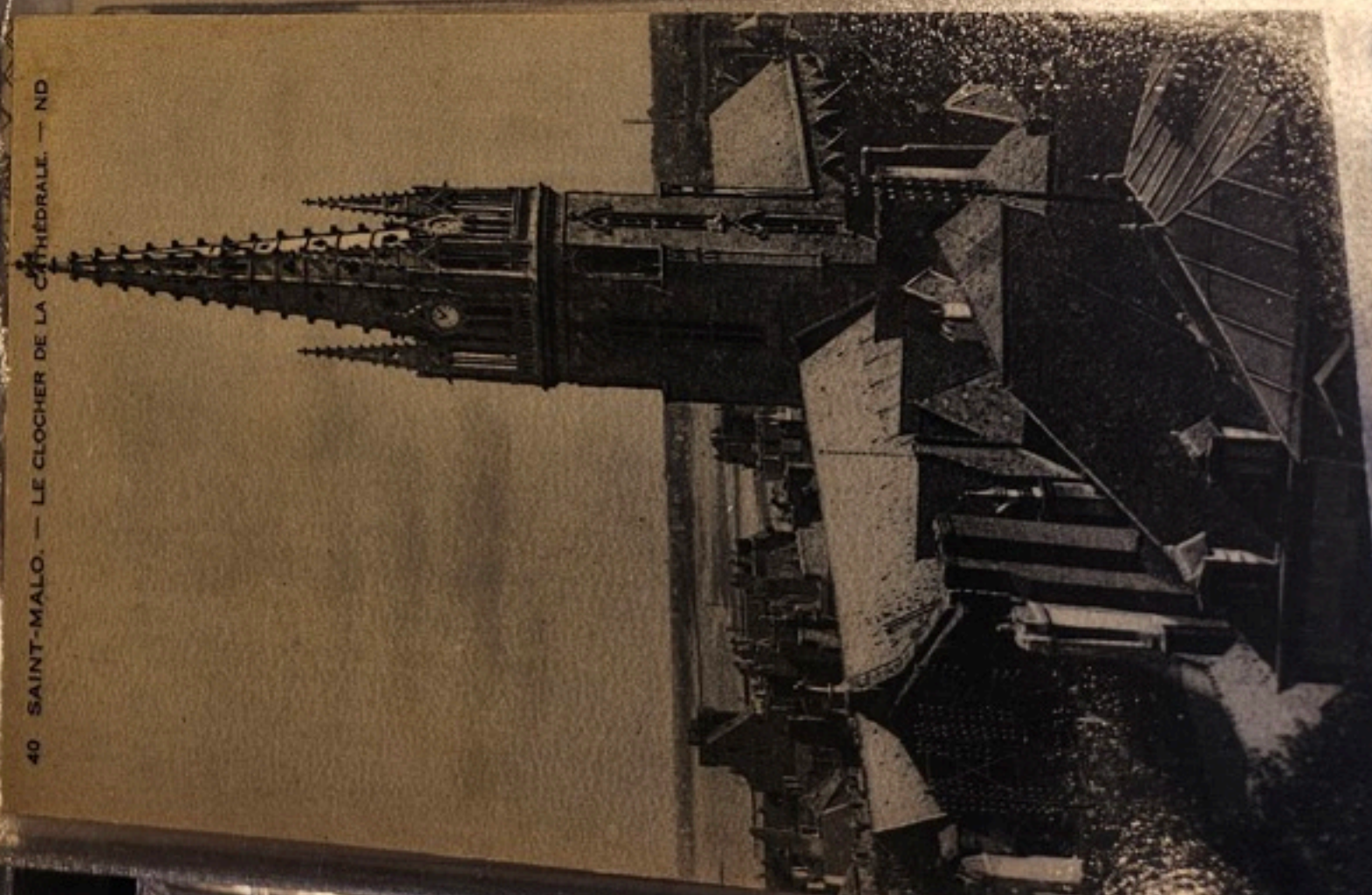

40. SAINT-MALO. — LE CLOCHER DE LA CATHÉDRALE. — ND

Monsieur Jules Collin
Rue de la Gare



admises

usage et contribuables
pues postaux, émis au
impagné l'un avis de
ournie par la poste n
de l'imputation à donner
le numéro du compte de
u de poste par imputatio
ir au moyen du mand
) alors même que le
nellement titulaire d'
ns les cas où les paye
ble qui devra recevoir
e payée 30 centimes
s cas, il est l'indépend
sition et l'article du rôle
amations.
u en réduction doivent et
les trois mois qui suivent
s, sauf dans le cas de la
ne prend fin que trois
i connaissance officielle
par l'agent de perceptio
ote indûment imposée.
en réduction doivent
ou supérieur

Produit en France
La présente carte permet au titulaire de
la quantité de litres de vin (Metropole seulement)
de 0,10 / 10/05

50c
50c

Le nombre de ces feuilles pour chaque émission
Le nombre de ces feuilles pour chaque émission
Le nombre de ces feuilles pour chaque émission

Produit en France
Produit en France

Tous les pays étrangers n'acceptent pas la correspondance au recto. (Se renseigner à la poste)
CARTE POSTALE

Correspondance
Robert A. J.
2 rue Londeauville

Adresse
Madame et M.
Perrinier et
seu
28 rue Londeauville
Paris



L'OUÏE
Le Roi boit... du Champagne Mercier!!!

POST-CARD



ONDENCE

RESS

ULTEUR

usage des contribuables
postaux, émis au
compagné d'un avis de
fournie par la poste et
de l'imputation à donner
le numéro du compte de

u de poste par imputation
ar au moyen du mandat
) alors même que le
nellement tit

Produit ou
ement Phila.
de (3)
10/45
50/10/45

amatiou
u en rédu...
les trois...
es, sauf dat...
ne prend fin...
i connaissance...
par l'agent d...
cote indument

e ou en réducio...
cote égale ou sup...
sur papier...
Mon d'Exemple

CHAMBRE SYNDICALE
IMPES FUNÉBRES
COLONIES
PARIS (7^e)

BULLETIN OFFICIEL DE LA CHAMBRE SYNDICALE

9 BLANCA
(Maroc)

L'abonné dispose d'une semaine franche, non comprise celle de l'émission, pour retirer les timbres-poste constituant son abonnement. Passé ce délai, les figurines cessent d'être réservées et ne retire pas ses figurines à l'occasion des émissions consécutives ou non. Une liste des abonnés sans avoir de nouveau avant une période

DÉTERMINATION DES QUANTITÉS DE TIMBRES SUIVANTES

MAXIMUM DE VENTE TOTAL (à remplir éventuellement la surface)

Nombre de ces timbres pour chaque émission	Jusqu'à 10 francs	Au-dessus de 10 fr. jusqu'à 20 francs	Au-dessus de 20 francs
a) Personnes ou groupements demandant un nombre déterminé de timbres :			
b) Personnes ou groupements demandant des feuilles entières :			

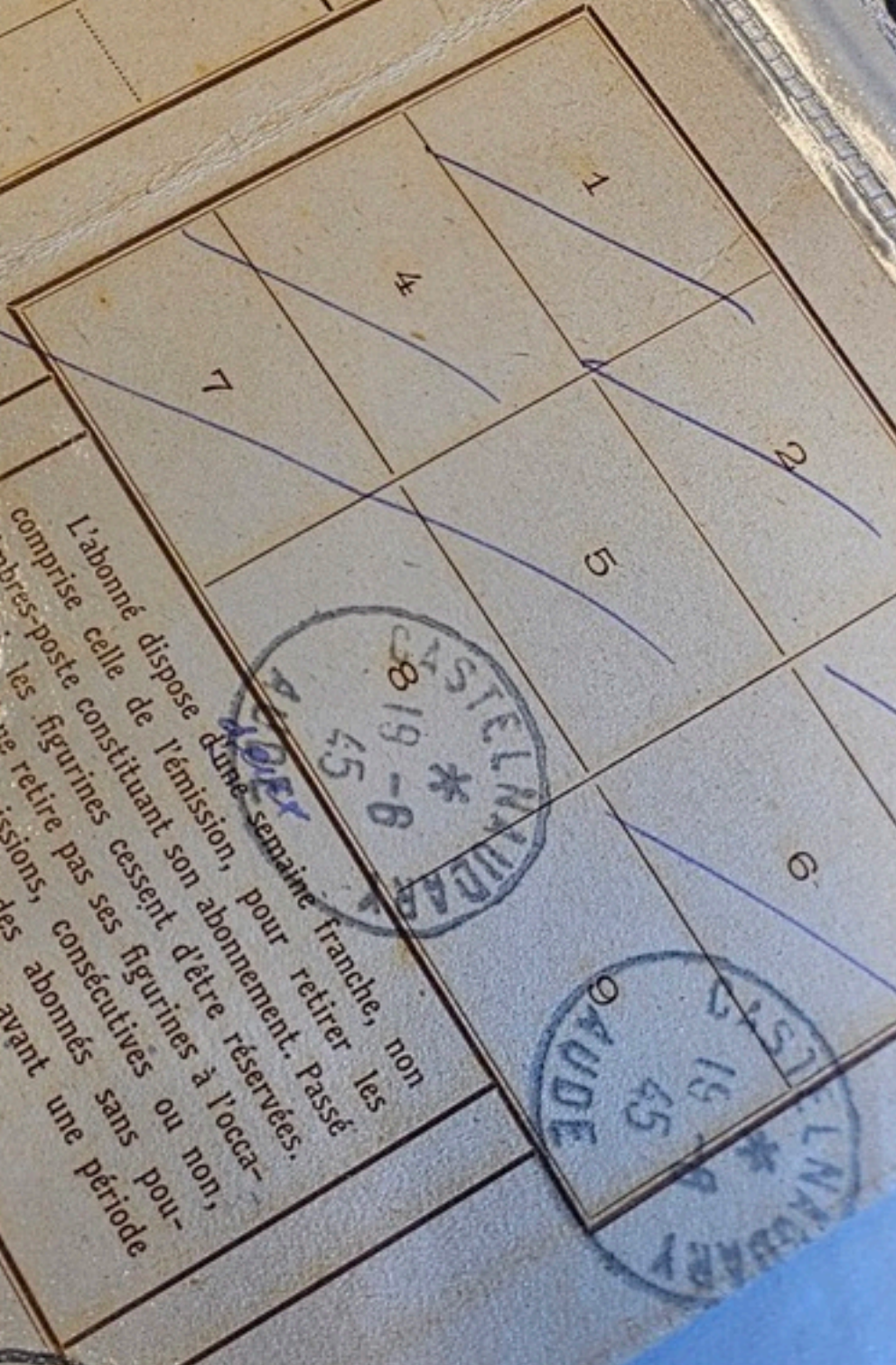
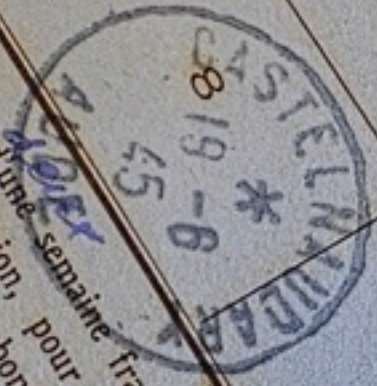



Monsieur Yves Calles
Rue de la gare
Aulnay. aymeris

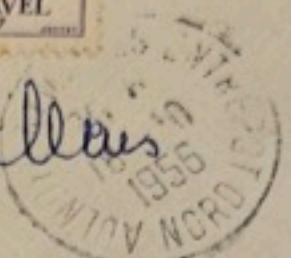

EN BEAUX MONUMENTS REPOSANTS
 EN BEAUX MONUMENTS REPOSANTS
 MAYENNE SITES
 MAYENNE SITES
 15c
 POSTES
 REPUBLICAINE

Monsieur et Madame L. Heckle

M. Louis Blau

Sainte Savine

FRANCE
 20f
 POSTES
 TAXE
 SAVINAY
 12
 51.5.56

d'un avis de
 par la poste
 tation à donner
 du compte d
 ste par imputation
 oyen du mandat
 même que le con
 ent titulaire d
 as d'au
 désire
 30 cent
 il est in
 l'article d
 ns.
 duction doive
 e mois qui so
 dans le cas de
 d fin que trois
 ssance officielle
 gent de percepti
 iment imposée.
 réduction doive
 e ou supérieur
 papier timbré
 s. 1946.

50/05
 de D)
 1946.

BULLETIN OFFICIEL de la CHAMBRE SYNDICALE
 TYPES FUNEBRES
 COLONIES

lon

ES.

1076

(Aube)



BOURLETTE
ESTIMÉE
DU REGISTRE
N° 510.

CADRE A REMPLIR
par le bureau d'émission.

Monte en chiffres :

76

64

303

URG

AVIS DE PAYEMENT D'UN MANDAT-CARTE.

RÉPUBLIQUE FRANÇAISE

Monsieur Delbon
5 Rue Louis
Lille



Paris

A

DE RÉCEPTION (2)
CHARGÉ OU RECOMMANDÉ.



REÇU
à
REÇU
N° 517-2.
(Aout 1926.)
48° quadr. 616c.
Remettre au déposant.

Mont et adresse du destinataire:
Monsieur Delbon
5 Rue Louis
Lille

DE RÉCEPTION

Pour objet :

CHARGE OU RECOMMANDÉ

le bureau de

Département



Mont du dépôt.
Remettre au dépôt.

CARTE POSTALE

destinée à circuler à découvert en France et en Algérie,
de bureau à bureau.

GEISTODT & Fils
PRIX : 10 CENTIMES
(Loi du 20 Décembre 1872.)

*Monsieur Prost
à la Loncure
par Saucannes
dépt d'Alsace*

Lorsque la carte est à destination d'une ville, indiquer très-exactement la rue et le numéro de la maison. Quand elle est destinée pour une commune rurale, indiquer le nom du bureau de poste qui la dessert.

L'adresse seule doit être mise de ce côté de la carte.
L'autre côté est réservé à la correspondance.

CARTE POSTALE.

PRIX pour la FRANCE et l'ALGÉRIE : 10 centimes pour la même ville ou la circonscription du même bureau; 15 centimes de bureau à bureau.
PRIX pour les PAYS ÉTRANGERS avec lesquels l'échange des Cartes postales est autorisé : 15 ou 20 centimes suivant la destination.

*Monsieur
Derrille et Compie
à Houdain-les-Baray
Département ou Pays : nord*

Lorsque la carte est à destination d'une ville, indiquer très-exactement la rue et le numéro de la maison. Quand elle est destinée pour une commune rurale, indiquer le nom du bureau de poste qui la dessert.

L'adresse seule doit être mise de ce côté de la carte.
L'autre côté est réservé à la correspondance.

CARTE POSTALE

destinée à circuler à découvert en France et en Algérie
dans l'intérieur d'une même ville
ou dans la circonscription du même bureau.

PRIX : 10 CENTIMES.
(Loi du 20 Décembre 1872.)

*Monsieur Collard
rue du Pont-Neuf
no 91
Paris
Seine*

Lorsque la carte est à destination d'une ville, indiquer très-exactement la rue et le numéro de la maison.

L'adresse seule doit être mise de ce côté de la carte.
L'autre côté est réservé à la correspondance.

CARTE POSTALE.

PRIX pour la FRANCE et l'ALGÉRIE : 10 centimes pour la même ville ou la circonscription du même bureau; 15 centimes de bureau à bureau.
PRIX pour les PAYS ÉTRANGERS avec lesquels l'échange des Cartes postales est autorisé : 15 ou 20 centimes suivant la destination.

*Monsieur Magnabot Bourd
Chemin
4 bis rue du Cherche-midi
à
Département ou Pays : Paris*

Lorsque la carte est à destination d'une ville, indiquer très-exactement la rue et le numéro de la maison. Quand elle est destinée pour une commune rurale, indiquer le nom du bureau de poste qui la dessert.

L'adresse seule doit être mise de ce côté de la carte.
L'autre côté est réservé à la correspondance.

GRAINS & GRAINES
E. DUTEURTRE
147, Rue Grosse-Horloge, 149
ROUEN

CARTE POSTALE

Ce côté est exclusivement réservé à l'adresse.

Monsieur Hervieu Legendre
Grains
à Conches

Sure

01/06/95 CPE-5 Tarif 01/05/78. 0.10

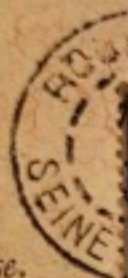

101

CARTE POSTALE

Ce côté est exclusivement réservé à l'adresse.



Monsieur P. Souvemont



à Cantelou-Lomme, (Nord)

(Nord)

01/05/78 0.10

403
241

CARTE POSTALE

Ce côté est réservé exclusivement à l'adresse.

Messieurs Thire & Derallé
Constructeurs

Roubaix

(Nord)

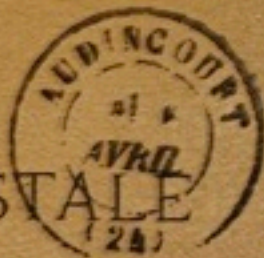

20, Rue Beautreillis, 20. - PARIS

A. GAULTHIER



Monsieur Begis
Jésu

à Neuilly St Front

01/05/78 0.10

10/03/1902 - Tarif Novembre 99
Imprimés sans bandes : 0,01

CA
Ce côté est

MADAME
3,

Mademoiselle
M. de Vouba
5 rue de Paris
Moulins
Allier



Utilisation inscrite n° 123
19 cent. en 1901.

POSTALE

Exclusivement réservé à l'adresse



Mademoiselle S. Martin
5 rue Sainte-Beuve
Paris.

10/03/1902 - Tarif Nov. 1899 Imprimés sans bandes : 0,01

M. Humblot 18 rue des Postes
Lambournes

CARTE POSTALE

Ce côté est exclusivement réservé à l'adresse



Mademoiselle Gouan - Galot
18 rue de la verrerie
Lantes
Loire-Inférieure

13/12/1902 - Tarif Nov. 1899 Imprimés : 0,01 mais aurait dû être sous bande



4. - Anjou. - BOURG-d'IRÉ. - Château de la Douve

22-7-18,

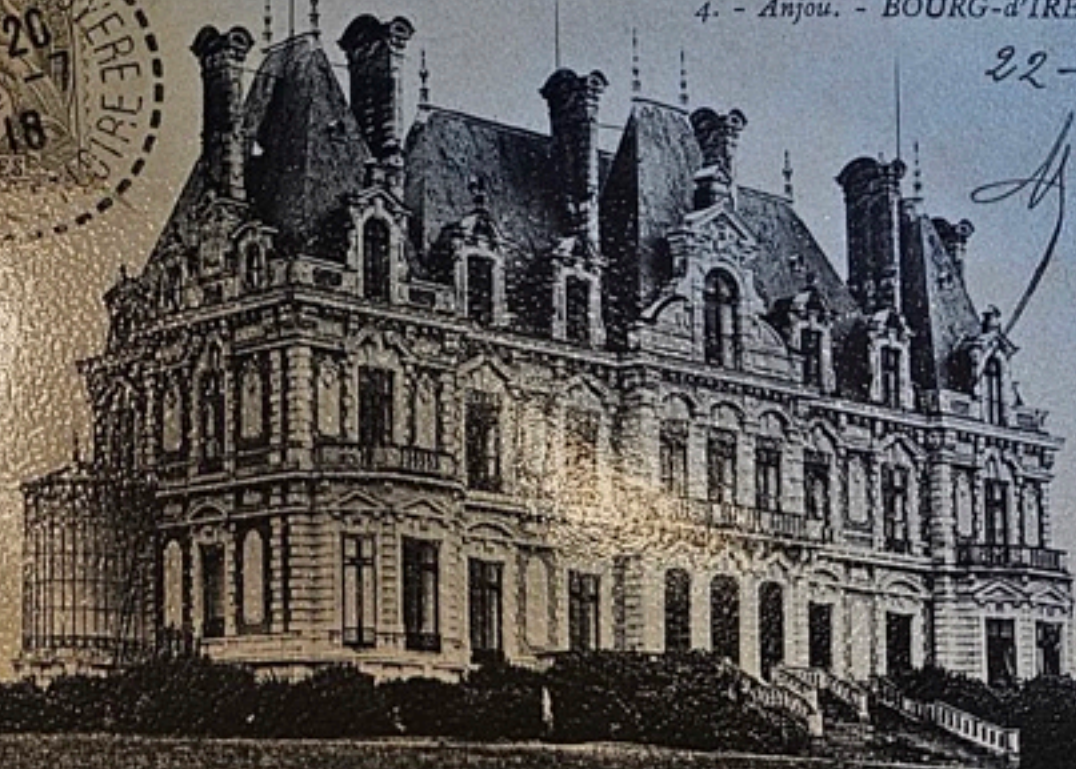

10

CARTE PO



CARTE-LETTRE

(La carte ci-jointe est destinée à la réponse.)

30

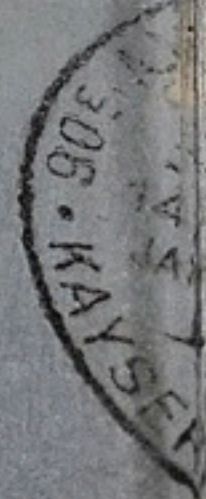

REP
0.2
0.10

Darc



REIMS
DU 25 AU 30 JUILLET
1910
250 000 FRANCS DE PMA
Emission à Madagascar de 100 francs (Carnet de 500)

MAJUNGA - La Réunion, le 23/9/03
Bonne santé ici, et la - haut? Vous embrassons bien fort.
ainsi que famille. Faites votre choix
je demeure avec fecté du marché. Chate Louis mille Baisers
8/10



789 - SAINTE ANNE D'AURAY - L'autel privilégié

WATTEN - LA TOU

L'abbaye de Watten, fondée en 1702, héberge
les fonts au commencement du XIX^e siècle. La
église, qui a été reconstruite en 1840, est
très intéressante par son architecture et
son mobilier.

MAJUNGA - Le nouveau Marché le 23/11/03

ici et là - haut? tous embrassons bon fort.

bonne nuit. Faites votre choix

du marché. Avec toute mille tendres

861