UNIVERSITÉ DE PARIS — FACULTÉ DE MÉDECINE

M Foucetton 377

Étudiant en médecine

Rue des Ecoles

PARIS

Lettre de convocation pour examen.

Le Doyen de la Faculté de médecine de Paris

INSPECTION ACADÉMIQUE DU RHONE

Mademoiselle Jasseron Jeanne

Cours Gambetta . 62

Lyon.

Monsieur le Directeur Général des Caisses d'Amortissement et des Dépôts et Consignations N°2

Monsieur le Greffier de la Justice de Paix du 5e Arrondissement

PARIS.

Timbre décollé au recto !

Pourquoi ▽ Rouge ?

Aurait dû être taxée au double de l'insuffisance
soit 0,10 x 2 = 0,20

CARTE POSTALE

...gers n'acceptent pas la correspon... au recto.
Se renseigner à la poste.

Correspondance

Mes meilleurs vœux
et souhaits de bonne
Année à ...

Madame veuve
Privet rue 1re Jacque
Arnay-le-Duc
Cot D'or

Correction de l'Armée
du Recrutement de Gaud

SIMPLE TAXE

Te
Journaux de F. N.
du Rhone

UNIVERSITÉ
DE PARIS

FACULTÉ DE

T

Monsieur Vautrays

Etudiant en Droit

CONVOCATION AUX EXAMENS

Décret du 6 Mai 1891

LE DOYEN

61 Bd St Michel
Paris



146

SAINT-MALO. — La Croix du Sillon & le Fort National

Collections ND Phot

AMERICAN EXPRESS COMPANY
BANKING-TRAVEL-SHIPPING
GENERAL FOREIGN AGENTS FOR
NEW YORK CENTRAL LINES
11, RUE SCRIBE
PARIS IX

MR. SIDNEY BRACHER

POSTE RESTANTE

TROUVILLE

Calvados.

146

SAINT-MALO. — La Croix du Sillon & le Fort National

Collections ND Phot

NANCY (M.-&-M.)



SAINT-MALO. — Les Remparts et la Grande Porte. — LL.

MINISTÈR COLONIES

SERVICE COLON E MARSEILLE

Emile DROL

Me RAVIART
NOTAIRE
A St-AMAND-les-EAUX (Nord)

Retour à l'envoyeur

Me Lorteau
Notaire
Vervaudas
Bourdes
Cher

SM

Envoi de Rémunéras Caporal au 41ème de Ligne 11e Cie Secteur 113

SM

PARIS 12e 15-10 33 BOULEVARD DIDEROT

T = 0,20

Monsieur Etienne Degrelle

r Ra Lille

9, Grand Place

Lazebrouck.

Jean CAMION
54, Rue des Meuniers.
Montreuil-s/-Bois (Seine)

Monsieur Andre Poppe

90 rue des Arts

Roubaix

Nord

Taxe n° 31 = €2,30 Taxe poste restante....

PAR AVION 2,50

PARIS R.P. 12 * 6 X 1942 DÉPART

NOTRE EMPIRE VEUT
UNE MARINE
ET TOUJOURS PRÊTE

1F20

Madame Paul Camus
Veuve André Camus

à Tracy.

Sedan.

Ardennes.

CHIFFRE TAXE 30 CENTIMES À PERCEVOIR

SEDAN 10 C

RÉPUBLIQUE FRANÇAISE
PAS-DE-CALAIS
R.R.I

Mme Vve Burny Villet
Célestine
rue du Moulin
Courcelles-les-Lens

T
simple taxe
Pour le Préfet,
Le Chef de Service Délégué

5 CENTIMES À PERCEVOIR — TAXE

1 FRANC À PERCEVOIR — TAXE

50 CENTIMES À PERCEVOIR — TAXE

2 FRANCS À PERCEVOIR — TAXE

T

Mme Vve
T/47
Mlle Jeanne Pillaud
Sainte-Hermine

Néc

Le

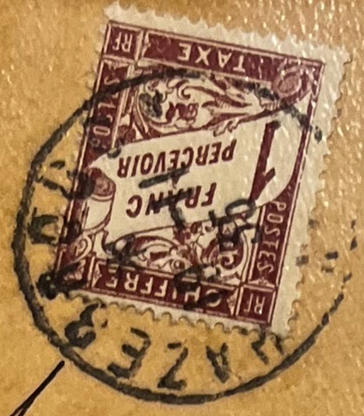

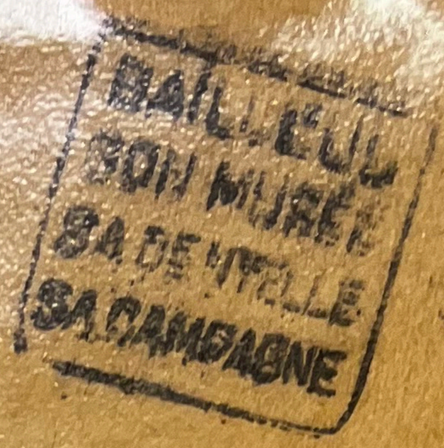

Monsieur le Président
du Tribunal Civil d'Hazebrouck
Palais de Justice

Hazebrouck

Nord.



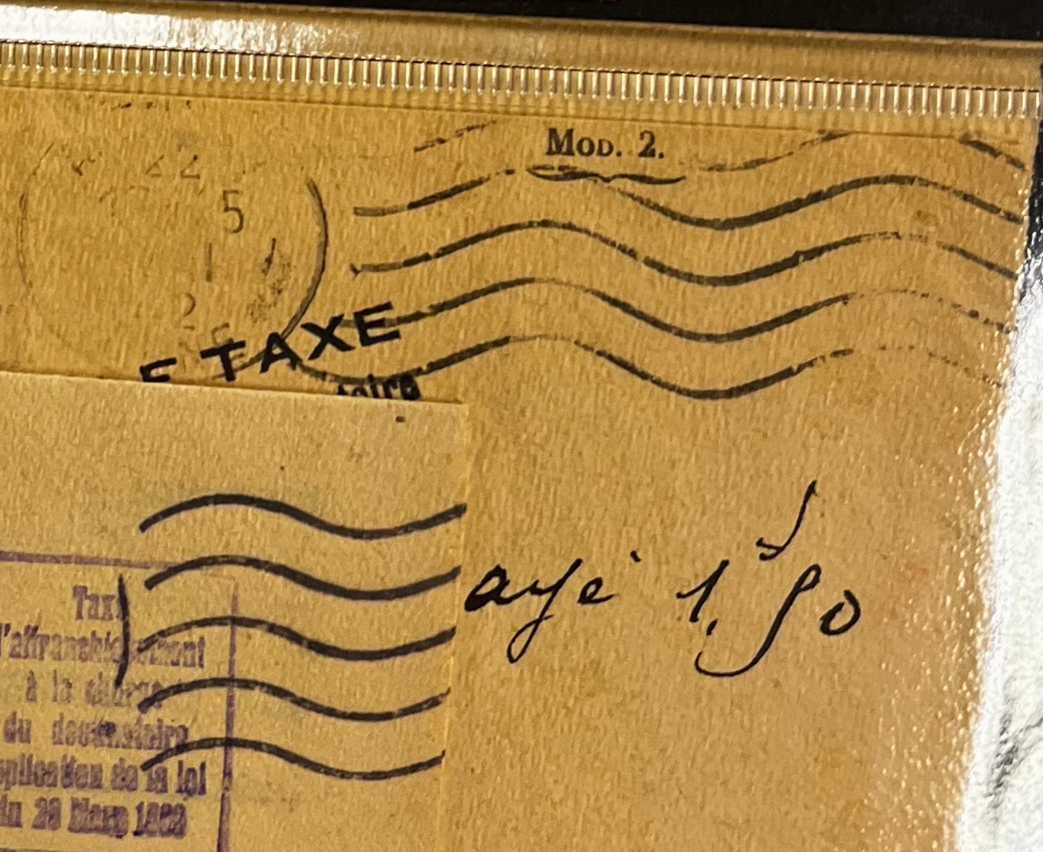

COMMISSARIAT TECHNIQUE
A LA RECONSTRUCTION IMMOBILIÈRE

payé 1,50

Monsieur Battu Jean

Notaire

Ste Amand-les-Eaux

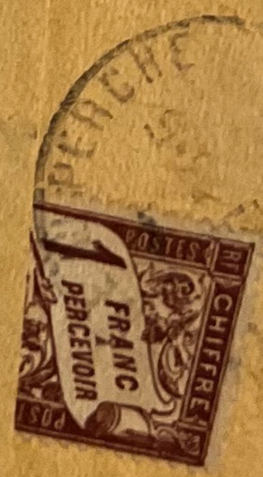

INSPECTION DU TR

7 · CIRCONSC

21 · SECTION

MINISTÈRE DU TR

LILLE-BOU
16 * 24 · III 1943
NORD

) charge du
plication de

Monsieur Ed. Fourlegnie

Louines

15 - Rue Louis Pelvoux

Fourcoing

1 Nord)

CLOS PAR NÉCESSITÉ
G. LESPRIT
L'Inspecteur du travail
INSPECTRICE du TRAV
13, Rue Faidherbe, LILLE

Mod. n° 2. — J. 24924-30

PRÉFECTURE DU NORD

1re DIVISION

1er BUREAU

Taxe d'affranchissement à la charge du destinataire (Taxe simple). Application de la loi du 29 Mars 1889.

LILLE-BOU
22 I 43
NORD

Monsieur Pierre Chaumette

N. train

à Radinghem en Weppes

Nord

Hanaki 19 R. Rambuteau
Paris
20e

RETOUR A L'ENVOYEUR

PARIS-19
16 50
31 -3
43
BUTTES CHAUMONT

T

Monsieur le Contrôleur
des Contributions directes
4 Rue Destrée
Paris
XX

COMMISSARIAT — MOD. 2.

13/

T

PD

T

Monsieur Emile Mondon
1 Rue Lucien Rotmer
(près la gare St Charles)
Marseille

Rémunération du receveur (2) 0f

Rémunération des facteurs (2) 1 50

Taxes dues pour les valeurs non recouvrées renvoyées au déposant (3) 99

Droit de commission (4) 99

Mandat 18 87

Total égal au montant des 1 (Nombre.) valeurs recouvrées. 19 99

Montant des (Nombre.) valeurs non recouvrées 19 99

Montant des (Nombre.) valeurs réexpédiées

TOTAL ÉGAL à celui du bordereau. 21 13

MONTANT des taxes restant dues par le déposant sur les valeurs non recouvrées qui lui sont renvoyées.

CADRE RÉSERVÉ À L'APPOSITION DES CHIFFRES-TAXES, EN REPRÉSENTATION DU MONTANT DES TAXES DE VALEURS NON RECOUVRÉES PERÇUES SUR LE MONTANT DES VALEURS RECOUVRÉES

(1) Valeurs originaires de la principauté de Monaco, du Maroc et du Levant ou recouvrables dans la principauté de Monaco. (Instruction générale, art. 1546, 1550 et 1566.)

(2) Par valeur : 5 centimes par 20 francs ou fraction de 20 francs avec maximum de 25 centimes. (Instruction générale, art. 1566.)

(3) 10 centimes, par valeur impayée, à prélever sur le montant des valeurs recouvrées, après déduction des remises aux agents. (Instruction générale, art. 1566 et 1567.)

(4) 0f 05c par 5f 00c jusqu'à 20f

0 25	de	20 01	à 50
0 50	de	50 01	à 100
0f 75c	de	100f 01	à 300f
1 00	de	300 01	à 500
1 25	de	500 01	à 1,000
1 50	de	1,000 01	à 1,500
1 75	de	1,500 01	à 2,000

sur le montant des sommes encaissées, déduction faite des prélèvements des droits de timbre, des remises aux agents et des taxes de valeurs impayées.

Dans les relations avec les bureaux français à l'étranger, ce droit est calculé à raison de 5 centimes par 5 francs jusqu'à 50 francs et 5 centimes en plus par 10 francs ou fraction de 10 francs excédant 50 francs.

Taxe n° 44(8) 2 f 14

	1	Laudemont 2 11 37
TOTAUX....		
TOTAL GÉNÉRAL..		

Droit de commission sur le mandat.
- a) Droit fixe des mandats de versement aux comptes courants postaux. 0 40
- b) Droit des mandats ordinaires..... 1 22 3,20

Montant du mandat. 1223,20

TOTAL ÉGAL au montant de (Nombre) 1 valeurs recouvrées. 1230,99

Montant des 1 valeurs ci-incluses non recouvrées..... 883,20 (Nombre)

Montant des ..... valeurs réexpédiées...

TOTAL ÉGAL à celui du bordereau.. 21 13,79

MONTANT des taxes restant dues par le déposant sur les valeurs non recouvrées renvoyées....

TABLEAU N° 2.

MOTIF DE RENVOI DES VALEURS.
(Le numéro correspondant au motif du renvoi de la valeur est reproduit dans la dernière colonne du tableau n° 1.)

1. Débiteur décédé.
2. Débiteur inconnu.
3. Valeur refusée.
4. Débiteur absent, ne s'est pas présenté pour se libérer dans le délai réglementaire.
5. Débiteur avisé ne s'est présenté au bureau.
6. Débiteur parti sans laisser d'adresse.
7. Mentions non autorisées.
8. Valeur ne remplissant pas les conditions exigées sur le timbre.
9. Nombre de valeurs supérieur au maximum autorisé (voir au verso.)
10. Montant total des valeurs excédant 5,000 francs.

Taxe n° 48 - (20 - 54

N° 1417.

(Instr. gén., art. 1469, 1470.)

RÉPUBLIQUE FRANÇAISE.

POSTES, TÉLÉGRAPHES ET TÉLÉPHONES.

33 LOHÉAC

R.

T 1f

LOHEAC 10 10 31 ILLE ET VILAINE

~~Pour le Bureau~~

Le Patrimoine

DÉPART^T. . }
PROVINCE. . }
ou ÉTAT. }

32 Rue de Mogador

Paris

133-646-1926. [155 × 125]

N° 100-64 [155

RÉPUBLIQUE FRANÇAISE

POSTES, TÉLÉGRAPHES ET TÉLÉPHONES

SERVICE.

Recommandé d'office

11-42

T = 1.50

M Etablissements Henry Charles & Mercier.

16 Rue du Rempart

Tours

Le

(J. et L.)

N° 819.
333-644a-J. 42453-30.
(155 x 125)

RÉPUBLIQUE FRANÇAISE.

POSTES, TÉLÉGRAPHES ET TÉLÉPHONES.

SERVICE.

247

RECOUVREMENTS
TAXE A PERCEVOIR
1 FRANC
POSTES ET TÉLÉGRAPHES

Le

M Séquanaise Capitalisation
41 Rue Jules Lefebvre
Paris 9e

Préfecture du Nord

1re Division

1er Bureau

Taxe d'affranchissement à la charge du destinataire. (Taxe simple) Application de la loi du 29 Mars 1889.

PAS-DE-CALAIS

FRANCE 1F50 POSTES CHIFFRE-TAXE

FRANCE 1F POSTES CHIFFRE-TAXE

FRANCE 50c POSTES CHIFFRE-TAXE

CALAIS

ISSARIAT A LA RECONSTRUCTION

Service Régional du Nord
LLE — 87, rue Esquermoise

Taxe d'affranchissement à la charge du dest
Applicat
du 29

VALENCIENNES

FRANCE 1F POSTES CHIFFRE-TAXE

Mr Coquelet
rue Charles Quint
à Valenciennes - Nord

PRÉFECTURE DE LA SOMME

République Française

SIMPLE TAXE

Maître Haffringue

Notaire

à Ailly s/ Noye

Somme

PRÉFECTURE RÉPUBLIQUE FRANÇAISE DE LA SOMME

29 AVR 1945 DE LA SOMME

8 15 6 45 SOMME

INSPECTION DIVISIONNAIRE

15 V 46 17 NORD

SIMPLE

Me Charles Adoux

rue de la Latte

Eu

CARTE POSTALE

Taxe pour
la France

EXPÉDITEUR

Mlle Geneviève Gueuzon
First Général Hospital
Vitry S/ Seine.
Route de Fontainebleau

SIMPLE
du 4-6-1903)
Départemental

TAXE SIMPLE
(Décret du 4-6-1903)
P. L'Inspecteur Départemental
du Travail

Mr & Mme Edouard Lts
67 Rue de la Latte
Tourcoing

Mairie de St. Gouéry.

Monsieur Félix Carré Président du Comité
du Monument de Pont Queuer.

Saint Guen-

(C-d-N)

Monsieur le Docteur Nicolle

Faubourg de Bons

Montargis



ITERNALE
YON
RIL 1947
FACULTÉ DE DROIT
15, Quai Claude-Bernard, 15
LYON
6
23 FEVR
47
FOIRE INTERNATIONALE DE LYON
12-21 AVRIL 1947
UNIVERSITÉ DE LYON FACULTÉ DE DROIT
6
23 FEVR
47

Monsieur Chevenay Henri

6 Rue des Marronniers

Lyon



Inspection du Travail
et de la Main d'Œuvre
9, Rue Pasteur Roubaix
Tél. 327.02 et 03 - 319.79

TAXE SIMPLE
(Décret du 4-6-1903)
L'Inspecteur Départemental
du Travail

IMPRIMÉ N° 5

ÉTAT FRANÇAIS

FRANCE 3f POSTES TIMBRE TAXE

..... Inspecteur du Travail,

Mme Biscuits Union

59 grande Rue

ROUBAIX OTIER DE LA GARE NORD 19 10 11 47

Roubaix

LA CLUSAZ 14 1948 HAUTE-SAVOIE

6f POSTES RF

LA CLUSAZ 14 1948 HAUTE-SAVOIE

FRANCE 3f POSTES TIMBRE TAXE

FRANCE 3f POSTES TIMBRE TAXE

Monsieur et Madame
Dauzy-Dhénin
chez Madame Lavillet
(D'élit de Tabac)
Gerioy-en-Goilly
(Somme)

HERD-BOOK NORMAND

Boîte Postale 311

38, Quai Vendeuvre CAEN (Calvados)

Pourquoi Taxé ?
08/11/1955 - Tarif 06/04/46 coli 45 à 12,00 Tarif LSI à 0,15

Caen
15 H 15
10 - 11
1955
Calvados

Caen
10 - 11
1955
Calvados

EXPÉDITEUR :

SECRÉTAIRE D'ETAT
AUX FORCES ARMÉES (GUERRE)

Bureau Liquidateur
des Pensions Militaires

5, Rue de Chazelles - PARIS (17e)

DESTIN

Ministère de la Guerre
Monsieur Pennel
7 rue des Anges
Evreux
Nord

PARIS VII
RUE CLER
18 X
12 V
1950

PRÉFECTURE DU NORD

2e DIVISION

MINISTÈRE DES AFFAIRES ÉTRANGÈRES

OFFICE
DES BIENS ET INTÉRÊTS PRIVÉS
146, Avenue de Malakoff
PARIS (16e)

Téléph. : PASSY 29-21 et 29-22

Société R

Gérante

PARIS 62 16 X 1950

SIMPLE TAXE
Loi du 29 Mars 1889

Taxe d'affranchissement à la charge du d

INSPECTION DU TRAVAIL
13, Rue Faidherbe
LILLE

Taxe d'Affranchissement à la charge du destinataire
(Loi du 29 Mars 1889).

OBJET: Renseignements concernant le séjour en FRANCE, médicaux du travail.

du travail, ... rapport, établi ... soumis au comité ...

POUR PARIS
METTEZ LE Nº DE L'ARRONDISSEMENT

PARIS 18 1948 OCT 48 ITALIE

PARIS 18 1948 AVENUE

Lille Le 15 OCTOBRE 1949

Monsieur G. ROUET

Administrateur d'Immeubles

62 rue St Louis en l'Ile

Paris 4°





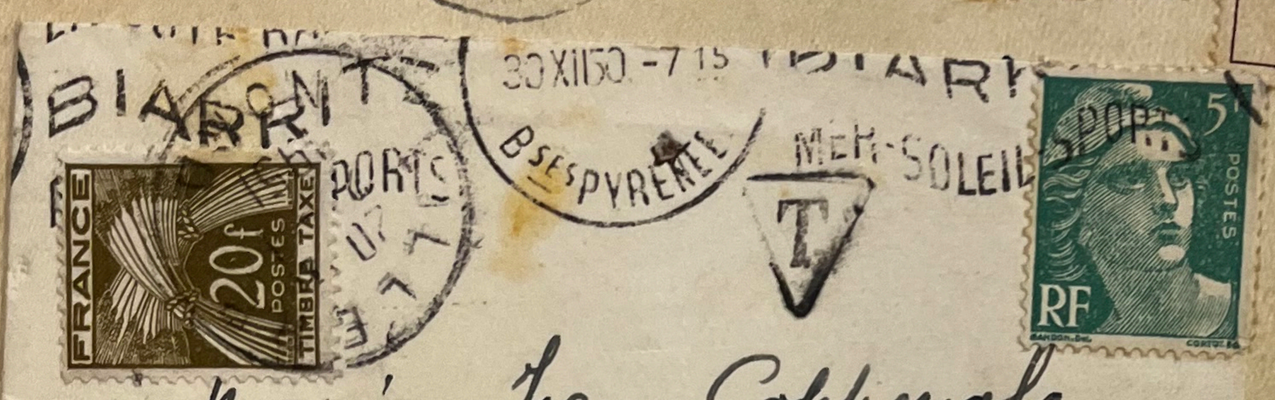

Monsieur Jean Coppenole

Rue du Molinel

– Lille –

(Nord)

CAISSE D'EPARGNE

DE TOURCOING

(NORD)

—



Monsieur l'Agent Général

de la CAISSE D'ÉPARGNE

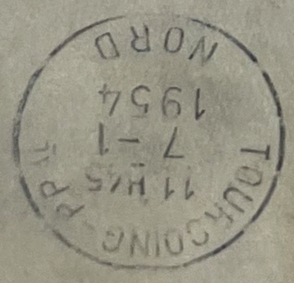

de Tourcoing

(Nord)

MINISTÈRE DES ARMÉES « TERRE »

SERVICE LIQUIDATEUR DES PENSIONS MILITAIRES

5, Rue de Chazelles - PARIS (XVIIe)

SIMPLE TAXE

EXPEDITEUR :

M_____

DESTINATAIRE :

5 60-436 - S.G.I. Intendance

NOB 60 983 3I3

38

Monsieur PENNEL Pierre

7 rue des Anges

TOURCOING (Nord)

SUBDIVISION MILITAIRE

Exemple de la marque du destinataire Loi du 29 Mars

MONTAUBAN SES MUSÉES

N. de R.M.

MONTAUBAN R.P 9-3 1963 TARN-ET-GARONNE

MONTAUBAN R.P 5-12 1962 TARN-ET-GARONNE

Mars

Mr Henri BAJON

121 Boulevard Lacapelle

MONTAUBAN.

ETAT-MAJOR SUBDIVISIONNAIRE MILITAIRE (T.-&-G.)

(Nord)



ST GERMAIN EN L
19 H
25-3
1964
S. ET O.

Taxe
93

PARIDOC

52 Rue de Clichy

Paris IXème



PRÉFECTURE DU CALVADOS

DIRECTION DE L'ADMINISTRATION GÉNÉRALE ET DE LA RÉGLEMENTATION

BUREAU DE LA CIRCULATION

24 FEVRIER
UNIVERSITE-CAEN

CAEN R.P.
19 H
9-2
1968
CALVADOS



SIMPLE TAXE

Monsieur le Directeur de la

Maison Dauphine

Rue Calmette

Mondeville

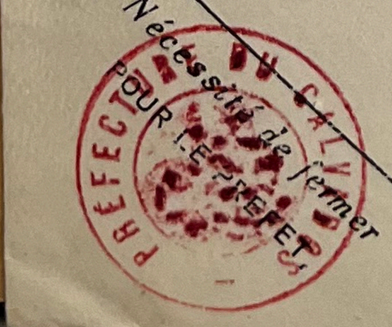

Retour
AR
le 21-3-72
V10

100

Mutuelle familiale

maison de la mutualité-

rue de Cannonniers

59 Valenciennes

RETOUR A L'ENVOYEUR

REFUSÉ

LES FILS DE LOUIS MULLIEZ

"SERVICE SPÉCIALISTES"

Monsieur Grouillon

Boîte Postale 6.311

ROUBAIX

(Nord)

PREFECTURE
DU
PAS-DE-CALAIS

ARRAS
Ville Historique
Cité Moderne
ARRAS GARE

TAXE SIMPLE
Bureau local
Loi du 29 Mars 1889

ARRAS-GARE
18 945
31-1
1978

2201

M. Vinchant Flori
15, rue G. Hocquet
62300 Lens

Confédération Française de l'Infirmité Civile
Ex U. G. A. G. I.

31 bis, avenue Jean-Jaurès
38600 FONTAINE
TELEPHONE (76) 26.71.28

38 FONTAINE
14 H
14-2
1980
ISERE

FRANCE 1,10

Madame GITTON

B.P. 25
60600 CLERMONT DE L OISE

60 CLERMONT
18-2

Expéditeur :

d'affranchissement
auf assurée
riés non agricoles)
cation de la loi
Sécurité Sociale

de la Caisse

de la

libéral

PARIS 16

ST BRIEUC R.P. 22 COTES-DU-NORD 14 17 1983

ST BRIEUC R.P. 22 COTES-DU-NORD 14 30 17 1983

Mlle Christine Germaine
Assistante sociale
Rue Gal - Leclerc
43 Pontivy

59 20 [illegible]

N° 827

sur l'enveloppe, soit une griffe, soit une mention manuscrite indiquant les noms et les adresses des expéditeurs.

2

3,20 +

BAL DE LA MOISSON
FOYER RURAL
SAVIGNIES - 17 AOUT

BEAUVAIS RP 13-8-85

1,70 + 0,40
1885-1972
REPUBLIQUE FRANÇAISE

OISE

Mme LE QUINTREC Pierre

12 PARC D'ORGEMON

95500 GONESSE

4A

PRAYSSAC 18-2-87

Monsieur Marcel RASSON
129 rue de Stalingrad

59150 WATTRELOS

T 3,50

A taxer à l'arrivée

T 4,90

Madame Duhaubtout

a bricot

n°

34 rue Jules Snond

par Maignelay Montigny

60420







PTT LA POSTE

CENTRE DES RECHERCHES
DU COURRIER
33504 LIBOURNE CEDEX

LETTRE NON DISTRIBUABLE
ET OUVERTE CONFORMÉMENT A LA LOI

C.RECHERCHES COURRIER
19H15
20-9
1985
33 LIBOURNE

Présenté le 23/9
Ao Avisé le 24/9

F 4,03

4

TAXE A PERCEVOIR
4,90

M Engels

51 Rue d'Anor

59200

AVIS IMPORTANT

Les lettres non distribuées sont renvoyées sans retard et sans être ouvertes à leurs auteurs lorsqu'elles portent sur l'enveloppe, soit une griffe, soit une mention manuscrite indiquant les noms et les adresses des expéditeurs.

N° 827-1

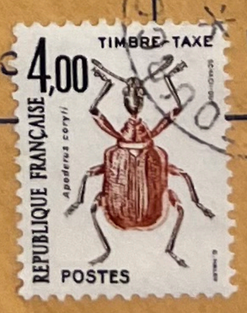

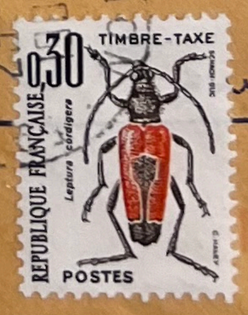

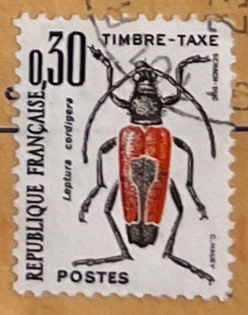



44.03.30.19.

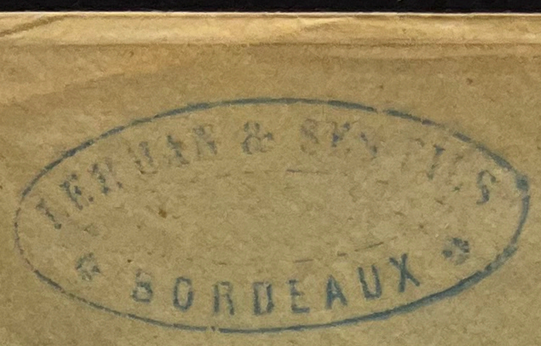



Monsieur Schoutenken
1 Boulde Zoologique

Belgique

Gand



ÉCHANGE 33

avec M. Léon Maret, miss. apost. ch. hon., curé du V.....

E

Alla Direzione de *Il Veridico*,
Strada al Duomo 14,
Parma

(Italia)


Monsieur Léon de Walque,
29, rue Gillon,
à Bruxelles.
Belgique.

Messieurs Dumon & Cie

Tournay

(Belgique)

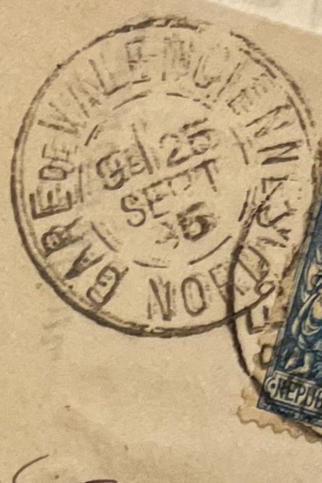

A. GOSSELIN

LILLE

Belgique

Monsieur Guillemyn, no

Lauwe-les-Courtrai



Messrs L. & C. Van Ackere
Fabts de
Toile
Courtrai
Belgique

Messrs Van Ackere
Toile
Courtrai
Belgique

CLERY JEUNE
11 JUIL 81
ORIGNY STE BENOITE AISNE

Messrs Mouget frères
Négts
à Verviers
Belgique

Belgique

Monsieur

Le Docteur Gilbert-Charles

à Quaregnon

près Mons

M^LLES MORIN

Messieurs Dumon & Cie

à Tournai

Belgique

Monsieur

Van Dedère

Maison DUCROS, FONDÉE EN 1770. — J.-P.-FÉLIX PERRIER

NEVEU ET SUCCESSEUR

Spécialité de TRUFFES fraîches et conservées

TERRINES DE GRIVES DES ALPES

BOITES DE BÉCASSES ET

A CRE

16 Médailles, les plus hautes r

Monsieur

Max Wolf

Leipzigerstrasse 16, III

Gera - Reuss

Allemagne

COMMISSION ✕ EXPORTATION

Pièces détachées

POUR

CYCLES ET AUTOMOBILES

Dépôt exclusif

Des Piles WARNON

AGENCE DE[illegible]ON

Bureaux : 40, Rue Bru[illegible] (au 1er Etage)

PARIS

POSTE 25 RÉPUBLIQUE FRANÇAISE

Monsieur Levy Cases

[illegible] Salelate San. Antonio [illegible]

Savone

Italie

POSTE 25 RÉPUBLIQUE FRANÇAISE

PARIS 9H S 9 JANV 00 BAYEN

[illegible] City

Belgique.

A Monsieur Fernd. Van der Haeghen

Secrétaire de la Société Royale

pour l'Encouragement des Beaux-Arts

à Gand

POSTE 25 RÉPUBLIQUE FRANÇAISE

PARIS N 15 JUIL 86 DEPART

PARIS 14 JUIL 96 DEPART

NORD

[illegible]rive,

[illegible]enrath.

[illegible]- Rhein

[illegible]logne.


POSTE
15
RÉPUBLIQUE FRANÇAISE
PARIS
5E 27
NOV.
76
27 NOV. 76
Messieurs Rouget Frères
à Verviers
Belgique


POSTE
25
RÉPUBLIQUE FRANÇAISE
5
ARMENTIÈRES
22
77
(57)
Courtrai
Belgique


5 AVR 77
29, RUE SÉVIGNÉ, PARIS
Alsace
POSTE
30
REPUBLIQUE FRANCAISE
Administration des Mines
de Bouxwiller
Bas-Rhin
CHARLES VAN DIEMEN
Brief Packet
Güter-Expedition
HAMBURG
100 KORC
MAGYAR KIR
DANMARK
40 ØRE 40
U.S. POSTAGE 3¢
IN GOD WE TRUST
LIBERTY
КРАЉЕВИНА
CANADA POSTAGE
THREE CENTS
ÖSTERREICH
20 GROSCHEN
NEDERLAND
CENTEN

FOIRE INTERNATIONALE LYON



ROD. DOCQUET

Château de Putot-en-Bessin — BRETTEVILLE-L'ORGUEILLEUSE

(CALVADOS)

IMPRIMÉ





Fa Neratlandt

178 Postfach

Wilhelmshaven

Allemagne

JULES BRUNSCHWIG

MULHOUSE (Haut-Rhin)

12, RUE DES BONNES GENS, 12



Banque Centrale Coopérative

B â l e

Suisse .sse

CABINET ENTOMOLOGIQUE

E. LE MOULT

4, RUE DUMÉRIL, 4

PARIS 13E

R 6/VI 26

Monsieur G I L L E T ,

106 , Rue Saint Bernard ,

B R U X E L L E S .

Belgique .

J. MULLER & Cie, MULHOUSE

Herrn

Benno Baer

BERLIN C.19

Kurstrasse 40

Italie

Cor. Selba

21 via Ma

On board

CIE GLE TRANSATLANTIQUE

FRENCH LINE

Mrs Phillip Schuyler Doane
Shenandoah Road
Pasadena
Calif
U.S.A

DOLLFUS-MIEG & Cie
Société anonyme
MULHOUSE (Haut-Rhin)

1f et 0,25 Roulettes !

NATIONS - LEAGUE OF NATIONS

onel William Byan, M.R.C.S.,L.R.C.P.,
Street,
ONDON, W.1.,
ANGLETERRE.

GPFB

9, BOULEVARD DES ITALIENS (2e)

(01/26)
N° 139 A (B) = 180,00 .

1er Jour Tarif à 0,25
Tolérance ancien Tarif 16/07/25)
Nouveau Tarif 0,25 a/c 01/02/26

01/02/1926 - Tarif 16/07/25 Imprimés E 1re Echon = 0,20

€ 1,00/02

EXPOSITION INTERNATIONALE

PARIS 1925

ARTS DECORATIFS MODERNES

BUS BOULEVARD DE LA GARE 14 8 40 -8 25 BAS-RHIN

EXPOSITION INTERNATIONALE DES ARTS DECORATIFS MODERNES PARIS 1925

BAS-RHIN

Emilie Rolappe

A. LEROY & Cie

21, Rue du Château-d'Eau, 21 — PARIS

Etlg. J. ROBIN-FRÉLON — Issoudun

à M. Sandor Illés

Szent Istvan Kiraly Gyogyszertara

Szolnok

Hongrie

10

URGENT

P. 3

REPUBLIQUE FRANÇAISE

20c POSTES

LA CH… HIE
DU MUS… VRE
ÉDITE LE… UVRE
DE LA GRAVURE FRANÇAISE

MONITEUR DES INTÉRÊTS MATÉRIELS

27, Place de Louvain

BRUXELLES (Belgique)

DOLLFUS-MIEG & Cie
Société anonyme
MULHOUSE (Haut-Rhin)

1 F et 0,25 Roulettes !

REPUBLIQUE FRANÇAISE

NATIONS - LEAGUE OF NATIONS

REPUBLIQUE FRANÇAISE 1fr PASTEUR

REPUBLIQUE FRANÇAISE 25 POSTES

REPUBLIQUE FRANÇAISE 1fr PASTEUR POSTES

REPUBLIQUE FRANÇAISE 1fr PASTEUR POSTES

A.C. Tarif 01/02/26 = 400 g = 2,00
18/03/1926 - Echantillons (0,25 par 50 g) 100 pièces

Suisse

Mademoiselle Marie-Madeleine

Soleure

Lucas

Emilie Rolappe

Brémen

10 Pilgerstrasse 10

Comptoir de Vente des V[illegible]roisfontaines

Société anonyme TRAS[illegible]URG

des Vosges IIe Etage

POSTES 1fr RÉPVBLIQVE FRANÇAISE

POSTES 1fr RÉPVBLIQVE FRANÇAISE

[illegible] Ball Esq

160 Rue Belliard

Bruxelles

Belgique.

LAGNIAREG MARS

CRÉDIT NATIONAL

POUR FACILITER LA RÉPARATION

RÉPVBLIQVE FRANÇAISE

COIFFEUR-PARFUMEUR

MAISON

RAUWEL=DUPONT

24, Rue de Dunkerque

[illegible]

RÉPVBLIQVE FRANÇAISE 50c PASTEUR POSTES

RÉPVBLIQVE FRANÇAISE 50c PASTEUR POSTES

SAINT-MAR

SEP 21

RÉPVBLIQVE FRANÇAISE 1fr PASTEUR POSTES

25 JANV 1745

Mademoiselle Roberte Neels

389 Ch. d'Alsemberg

Bruxelles

Belgique

6

DC 3

POSTES AUX ARMÉES

ASSUREZ-VOUS à la Mutuelle Générale Française-VIE

MUTUELLE GÉNÉRALE FRANÇAISE

ACCIDENTS

MINUTES & ARCHIVES - COMPTABILITÉ - TRANSPORT DES VALEURS - GLACES - VOL

SIÈGE SOCIAL : 19 & 21, Rue Chanzy, AU MANS



Monsieur DUMONT

Avoué,

27, Rue Nationale, 27

à HAZEBROUCK

-(Nord)-

PARIS -- 9, Rue Milton, 9 -- PARIS (9e)

IMPRIMES



Mr. K. Koslowski

3215 Columbus Ave.

Detroit - Mich.

U.S.A.

LA CHALCOGRAPHIE DU MUSÉE DU LOUVRE
ÉDITE LES CHEFS-D'ŒUVRE DE LA GRAVURE FRANÇAISE

L'ÉCHO DE LA TIMBROLOGIE

37, Rue des Jacobins — AMIENS

M. MONTEILLER
SARTHE 82
AUVELAY

BELGIQUE



JRNAL 100.Rue de Richelieu_PARIS

,368 Votre abonnement finit le

15 JUIL.26.3½

ET 57
D

Mr RAOUL PARIS
HOTEL GAMB.BELLEVUE
KLAMPENBORG. DANEMARK

T. 47296 330
.OUCHAKOFF NICOLAS
73.RUE GACHARD
BRUXELLES.
(BELGIQUE)

LA CHALCOGRAPHIE
DU MUSÉE DU LOUVRE
ÉDITE CHEFS-D'ŒUVRE
DE LA GRAVURE FRANÇAISE

CHAMPAGNE

Lucien Clicquot

REIMS

MARQUE DÉPOSÉE EN 1906, MOREL & Cie, Succrs

Provisoirement à AVIZE – MARNE





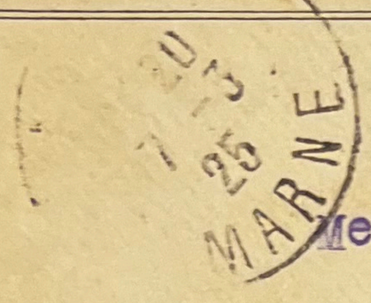

Messieurs M.J.VAN AMERINGEN & Co

Nieuwezijds Voorburgwal, I30

A M S T E R D A M

-:-:-:-:-:-:-:-:-:-:-

HOLLANDE

Vážený pán,

Juan Rudolf Dřevo,

asistent u berní správy.

Plaza u Mar. Lázní.

Rep. Tchécoslovaquie

AGENCE HAVAS

SOCIÉTÉ ANONYME AU CAPITAL DE 27.750.000 F

PUBLICITÉ

62, RUE DE RICHELIEU, 62

PARIS

AGENCE HAVAS

~~312, Calle San Martin~~

524, Florida

BUENOS-AYRES (Rép.-Argentine)

BANQUE COMMERCIALE ITALIENNE

William Street

NEW - YORK

PARIS 96 B 096 103 25c

~~BANQUE RUSSO-ASIATIQUE~~ VISI

PARIS

LA FOIRE DE

~~DU 10 AU 25 MAI~~

DU 10 AU 25 MAI

Banque du Nord

Rewal

Esthonie

J. NITARD FILS

~~11, Rue Noailles~~

MARSEILLE

65, Rue Cannebière



Monsieur
Ernest Jean Ravel
2, Piazza Carolina, 2
Naples
Italie

Please forward

Soudan Govt: Offices.
Wellington House.
Buckingham Gate.
S.W.
Sir Geoffrey Archer K.C.M.G.
~~Foreign Office~~



Ambulant
5) 936-III R

Re-directed from
WELLINGTON CLUB,
LONDON, S.W.1.

Hon. H. H. The Maharao of Kutch
Bhuj
Kutch
W. India.

POSTAGE
Angleterre



Caisse Générale de Reports et de Dépôts,

Rue des Colonies,

B R U X E L L E S.

D. G. DEARMAN
9, Cité du Retiro
PARIS





d'UN COMPTE COURANT

Maison B. Schonenberger,

St. Gall;

SUISSE.

Esthonie

TIQUE ET L'ART
ET
ERNATIONALE DE POSTE AÉRIENNE
PARIS 1930
35, RUE FRANÇOIS-Ier, 35 - - PARIS (8E)

Monsieur
Henri Moonen
23 Rue des Bouboumies,
Sa Souvere
(Belgique)

L'ÉCHO DE LA TIMBROLOGIE
37, RUE DES JACOBINS — AMIENS

M. L. MONTELLIER
12 RUE DE VELAINE
AUVELAIS BELGIQUE

A TIMBROLOGIE
COBINS — AMIENS

Montellier
Velaine
Belgique

L'ÉCHO DE LA TIMBROLOGIE

37 RUE DES JACOBINS — AMIENS

M. MONTEILLER
SARTHE 82
AUVELAY

BELGIQUE



L'ÉCHO DE LA TIMBROLOGIE

37 RUE DES JACOBINS — AMIENS

M. L. MONTELLIER
82 RUE DE VELAINE
AUVELAIS

BELGIQUE

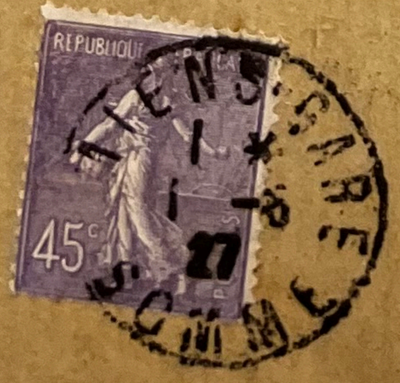

MBROLOGIE

— AMIENS

BELGIQUE

INSTITUT PASTEUR

PARIS XVe – 25, Rue Dutot, 25 – PARIS XVe

IMPRIMÉS

ROD. DOCQUET

Château de Putot-en-Bessin — BRETTEVILLE-L'ORGUEILLEUSE

(CALVADOS)

IMPRIMÉ

Mr. Dr. Wendtlandt
Postfach 178
Wilhelmshaven R I
Allemagne 1

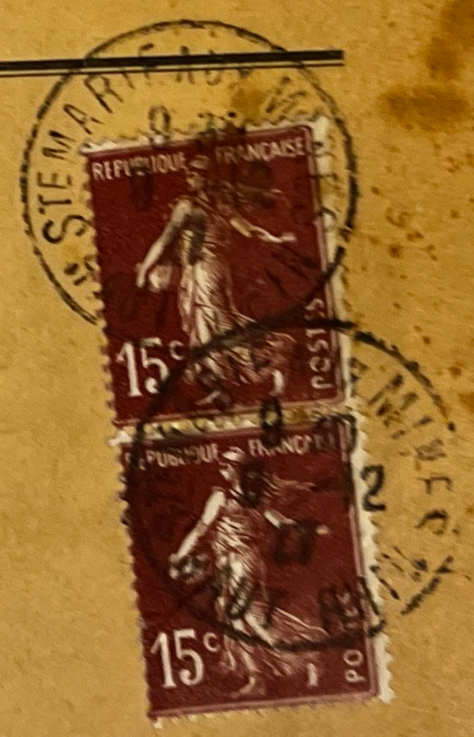

L'ÉCHO DE LA TIMBROLOGIE

37, RUE DES JACOBINS — AMIENS

M. L. MONTELLIER
82 RUE DE VELAINE
AUVELAIS
BELGIQUE

M. L. MONTELLIER
82 RUE DE VELAINE
BELGIQUE

MARSEILLE
13 IX 35. 14 20
CAPUCINES

MARSEILLE
13 IX 35. 14 20
CAPUCINES

To. 50 c

Correspondance à l'intérieur

Monsieur Maurice Rollet
69 Rue du Carouge 69
Genève
Suisse