THRACE
OCCIDENTALE
2000
Thrace Interalliée
THRACE INTERALLIÉE
10 26
30
20
СТОТИНКИ

DANMARK
LIETUVA
20 HELLER
10 CENTU

OBOCK

1923–1948
NORTH BORNEO
LABUAN
STATE OF NORTH BORNEO
10 CENTS
UNITED STATES OF AMERICA
PHILIPPINE ISLANDS
COMMONWEALTH OF THE PHILIPPINES

BERLIN
CHEMNITZ
FRANKFURT
BERLIN C 45
BERLIN O 27 1910

EMPIRE ETHIOPIE
MENELIK
ETHIOPIE

PHILIPPINES
CENTAVOS
O. B.
BAJ
FRANCO BOLLO POSTALE
40 Cent.

PROTECTORAT DE LA CÔTE DES SOMALIS
OBOCK
DJIBOUTI
CONSTITUTIA
REPUBLICA POPULARA ROMANA
POSTA ROMANIA
FRANCO G. PAR. SCRISOREI
RAZBOIUL SFANT CONTRA BOLSEVISMULUI

SOMALIA ITALIANA
LIBIA
POSTE ITALIANE
DEA ROMA

LUXEMBOURG
WENCESLAS II
CARITAS
LUXEMBOURG
NEDERLAND
VOOR HET KIND

TWO SHILLINGS
TWO SHILLINGS
ONE PENNY
1862

DAKAR · R.P.
SENEGAL
REPUBLIQUE DU SENEGAL
5F POSTES
Monsieur Jean Sabot
Touring Hôtel
52 Avenue Gambetta
Dakar

Triennale di Milano
1951
POSTE ITALIANE
L.55 Poste Italiane
TRIENNALE DI MILANO
IV ANNIVERSARIO PATTO ATLANTICO
1955

Bilhete Carta-Avião
-AEROGRAMME-
3$50
Bilhete Carta-Avião
-Aérogramme-
MOÇAMBIQUE
Madame

POSTE ITALIANE
X ANNIVERSARIO DELLA COSTITUZIONE
1948
1958
L.60
LIRE 50 LIRE
ITALIA
100 POSTA AEREA
REPUBBLICA ITALIANA
POSTE L.10

ÖSTERREICH
REPUBLIK ÖSTERREICH

OTTOMANS
MARCO POLO
POSTE
REPUBBLICA ITALIANA
MERXEM

EUPEN & MALMÉDY
5 PF

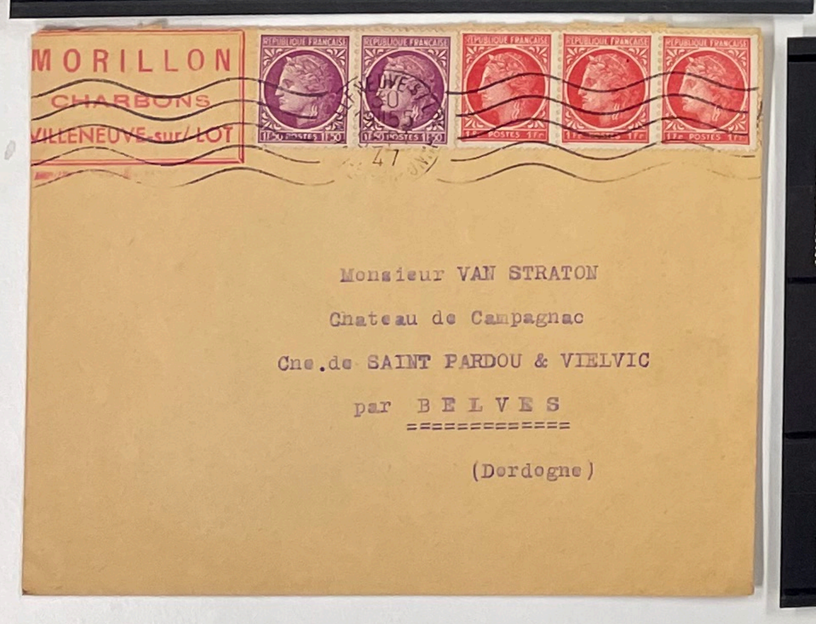
MORILLON
CHARBONS
VILLENEUVE sur/LOT
Monsieur VAN STRATON
Chateau de Campagnac
Che.de SAINT PARDOU & VIELVIC
par BELVES
(Dordogne)

POSTE ITALIANE
DEA ROMA
2 LIRE
Lire 1,20
L. 2,50

NEDERLAND
TE BETALEN
1/2 CENT
PORT
3 CENT
7 CENT
10 C NEDERLAND

SLOVENSKO
KORUNY
5Ks
SLOVENSKO
SLOVENSKO
SLOVENSKO

SVERIGE
POSTAGE 5/-
ÖSTERREICH
JAMAICA
POSTES AFGHANES
GIURAMENTO DI PONTIDA 1167-1967
POSTE ITALIANE L. 20
MAROC
TANGER
ALGERIE
IMPOSTO DO SELLO
60 REIS
TRIESTE

POSTA AEREA VATICANA
POSTE VATICANE
SERVICIO POSTAL DEL SALVADOR
Nr. 27/35
Nr. 36/45
Complet
CORREOS PARAGUAY
REPUBLICA ARGENTINA
GRENADA
SOMALIA ITAL
OLTRE GIVBA
TRIPOLITANIA
CIRENAICA

ΕΛΛΑΣ
ΔΡΑΧΜΑΙ

REPUBLIK ÖSTERREICH
Republik Österreich

VIỆT-NAM
HÀNG-KHÔNG BƯU-CHÍNH
Deutsches Reich
GROSSDEUTSCHES REICH

REPUBLICA DEL PARAGUAY
SERVICIO AEREO
GRAF ZEPPELIN
CORREO AEREO

SOLOMON ISLANDS
FALKLAND ISLANDS

HELVETIA

REPUBLICA DEL PARAGUAY
CORREO AEREO

MAGYAR POSTA

POCZTA POLSKA
РУССКАЯ ПОЧТА

POSTE ITALIANE
COLONIE ITALIANE

POSTAGE
ONE PENNY
OSTERREICH

ISLAND
Zeppelin
COLONIE ITALIANE

ROCHESTER

ITALIA 5 LIRE POSTA AEREA
ITALIA 50 LIRE POSTA AEREA
POSTE ITALIANE 20 POSTA PNEUMATICA
BELGIË·BELGIQUE
BELGIQUE·BELGIË
ISLAND
SUOMI FINLAND
Schloß Neuschwanstein
Hohenschwangau
BÖHMEN UND MÄHREN
DEUTSCHES REICH
DEUTSCHE DEMOKRATISCHE REPUBLIK
RHEINLAND-PFALZ
SAMOA
GROSSDEUTSCHES REICH
SUOMI·FINLAND
SUOMI FINLAND
LUFTFELDPOST
HELVETIA
MAGYAR KIR. POSTA
LIETUVA
ESPAÑA
ACTION ESPAGNE NON EMIS 40 €
PER LUCHTPOST PAR AVION
LUCHTPOST
die Leiterin der Anstalt
Schweizerisches Hannah Swab
Kinderheim "Sonnenblick"
Haspelweg 42
BERN
SCHWEIZ
(ZWITZERLAND)

FRANCE
POSTES RF
PAQUEBOT PASTEUR
REPUBLIQUE FRANCAISE
CARCASSONNE
POUR NOS VICTIMES DE LA GUERRE
1847 CENTENARIO DEL FRANCOBOLLO U.S.A. 1947
REP. DI S. MARINO
CENTENARIO DEL FRANCOBOLLO U.S.A.
REPUBBLICA DI S. MARINO
POSTA AEREA
ANGLO-EGYPTIAN TREATY
EGYPT POSTAGE
HELVETIA
POSTE ITALIANE
ERITREA
SOMALIA
POSTA AEREA ITALIA
PRIMO VOLO DIRETTO ROMA - BUENOS AYRES
Nr 183
4.- €
COLIS POSTAUX
REICHSPOSTMINISTERIUM
DEUTSCHES REICH
TAG DER BRIEFMARKE 1942
HELDEN GEDENKING 1942
EESTI OHU POST
VIIS MARKA
Deutsche Wehrmacht 1942
FEUERWERKERSCHULE
HEERES-FEUERWERKERSCHULE
Deutsche Post
OBOCK
ETIOPIA
FRANCOBOLLO POSTALE ITALIANO
R.R. POSTE ITALIANE
COSTANTINOPOLI
POSTE REP. SAN MARINO
SAN MARINO ARDE
GIORNATA FILATELICA
POSTA AEREA
POSTES FRANCE
LEGION AMERICAINE

JAMAICA
GRENADA
WAR TAX
DEUTSCHLAND
REICHSMARK
REGIMENT DE MONTAGNE 6
POUR NOS SOLDATS!
FONDS DE SECOURS 1918
AKTIVDIENST
GRENZBRIGADE 6
Flieger Abt. 7
LEGION DES VOLONTAIRES FRANCAIS
CORPS EXPEDITIONNAIRE
FRONT DE L'EST
OSTFRONT
COURRIER SPECIAL PAR AVION
COURRIER OFFICIEL PAR AVION
GE 1954
salon international automobile
genève
PERU-AEREO
REPUBLICA DOMINICANA
CORREO AEREO
BELGIQUE-BELGIE
150'00
Republik Österreich
REPUBLICA ARGENTINA
POSTAGE 2/6
LORD BYRON
ΕΛΛΑΣ
DEUTSCH-OSTAFRIKA
TELEGRAPHE
DIX FRANCS
75
CENTIMES
TANGER
PHILADELPHIA

ITALIA POSTA AEREA
CINQUANTENARIO DELLA RADIO
POSTE ITALIANE
Sverige 5 öre
SVERIGE
25 centesimi
ESPRESSO
di corona

ČESKOSLOVENSKO
ČESKO-SLOVENSKO

RÉPUBLIQUE FRANÇAISE
POSTE AÉRIENNE
F-AEAU
Bicentenaire de la Révolution Française

LATVIJA
SUOMI FINLAND

GRØNLAND
DANMARK

Deutsches Reich
DEUTSCHES REICH

EESTI POST
EESTI VABARIIK

Winterhilfswerk
Deutsches Reich

NORGE
THULE

ΠΡΟΦΟΡΙΝΗ ΚΥΒΕΡΝΗΣΙΣ
SOMALIA ITAL
OLTRE GIUBA
CIRENAICA

ЈУГОСЛАВИЈА JUGOSLAVIJA

DANMARK
POSTFÆRGE

Deutsches Reich
DANMARK

U.S. POSTAGE
TO ALL WORLD

SEYCHELLES
FIRST DAY OF EXCHANGE
TEN CENTS
TWENTY FIVE CENTS
STRAITS SETTLEMENTS

TRINIDAD & TOBAGO
WAR TAX
CAYMAN ISLANDS
ST. LUCIA
MONTSERRAT

AUSTRALIA
POSTAGE
TWO
PENCE
IT BY
PHONE

BERMUDA
TWO SHILLINGS
1923–1948
BRITISH GUIANA
TAROTONGA
DOMINICA
WAR TAX
HALF PENNY
V.R.I.
ONE CENT
BRITISH HONDURAS
VIRGIN ISLANDS
WAR STAMP
3d

JUGOSLAVIJA
STUTTGART

GUADELOUPE
POSTES
FRANCE
PARIS
GUADELOUPE
FARIS-1924
FRANCE
PARIS

CUBA
de PESO
CUBA-CORREOS
REPUBLICA DE CUBA
CUBA-CORREOS
5 CENTAVOS

BRASIL
CORREIO
300
400
500
1000
REIS

KOREA
50 POON
조선우표
대한민국우표
REPUBLIC OF KOREA
1977

ISLA DE CUBA
CUBA-IMPRESOS
CUBA 1870
CUBA 1872
CUBA 1877

DANMARK
ØRE
POSTFRIMÆRKE
HELLERUP

BRITISH SOLOMON ISLANDS
FIJI
SAMOA
EXPRESS
Samoa
FILIPINAS
2-MILESIMAS

SURINAME
CURACAO
LUCHTPOST
CUBA-CORREOS
AEREO
25c

POSTES
COTE D'IVOIRE
EGYPTE

ИЗВѢСТІЯ
ПЕТРОГРАДСКАГО СОВѢТА
ОТРЕЧЕНІЕ ОТЪ ПРЕСТОЛА
10 коп 10
20
7 коп.

DEUTSCHES REICH
OSTLAND

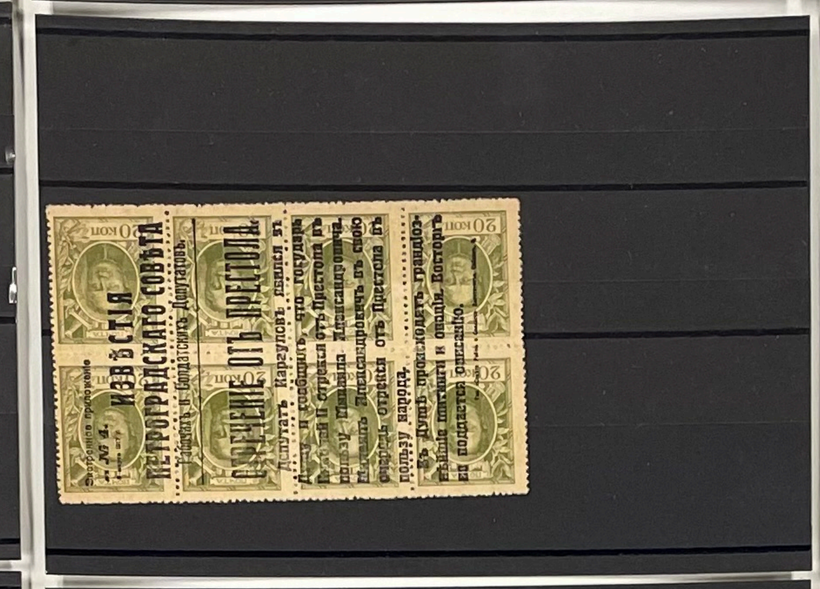
ИЗВѢСТІЯ
ПЕТРОГРАДСКАГО СОВѢТА
ОТРЕЧЕНІЕ ОТЪ ПРЕСТОЛА

AM POST
DEUTSCHLAND
STADT BERLIN
ÖSTERREICH
POSTES FRANCE
LEGION AMERICAINE
TUNISIE POSTES

MONTENEGRO

TUNISIE POSTES
POSTE AERIENNE
MAROC

KAISERLICHE KÖNIGLICHE
Deutschösterreich

MAGYAR POSTA
BÉLYEGKIÁLLÍTÁS
TÜRKIYE CUMHURIYETI POSTALARI
TÜRKIYE

DEUTSCHE GEWERBESCHAU MÜNCHEN 1922
DEUTSCHES REICH
100 M Rhein-Ruhr-Hilfe
500 M Rhein-Ruhr-Hilfe
1000 M Rhein-Ruhr-Hilfe

REPUBLICA DEL PARAGUAY

WUERTTEMBERG
STAAT/MARKE

SVERIGE
TRETTIO ÖRE
FEM ÖRE

EUGÈNE JAMOT
CHARLES RICHET
ITALIA
SAN MARINO
ROMA 1963
POSTALE INTERNAZIONALE
PRIMA CONFERENZA
LEVI
NAPHTALI
ISSACHAR
BENJAMIN
SIMEON
DAN
ASHER
JOSEPH
REUBEN
JUDAH
GAD
ZEBULUN
LABUAN
HELVETIA
ETIOPIA
BRASIL
PHILIPPINES