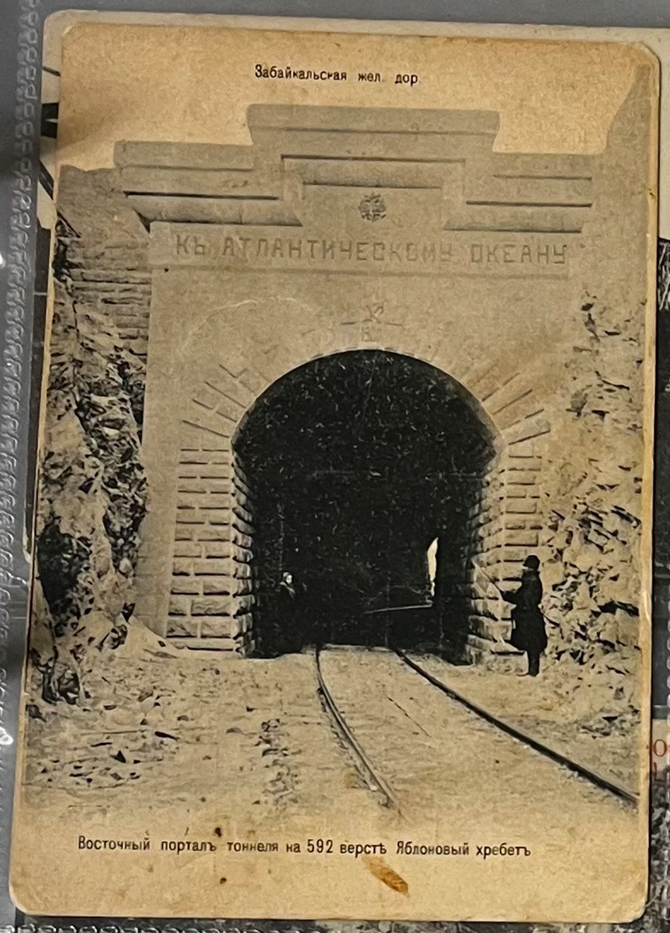

Восточный порталъ тоннеля на 592 верстѣ Яблоновый хребетъ



Водопадъ на р. Быстрой, вытекающей изъ о. при подошвѣ Хамардабана вершины Байкальскихъ горъ. № 25.

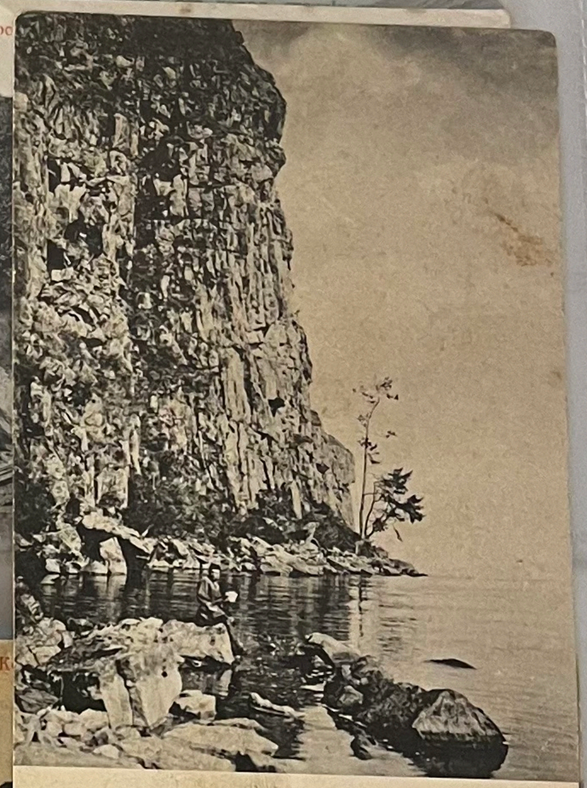

Скала на оз. Байкалѣ. № 29.

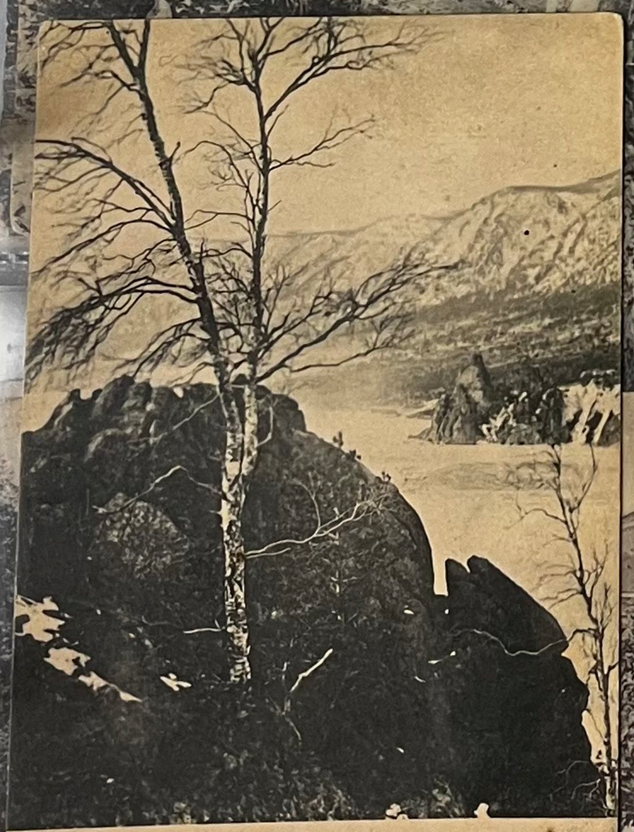

Берегъ Байкала.—Le lac Baïkal. № 129.
Видъ на скалы Колокольни.—Vue sur les rochers. Clochers.

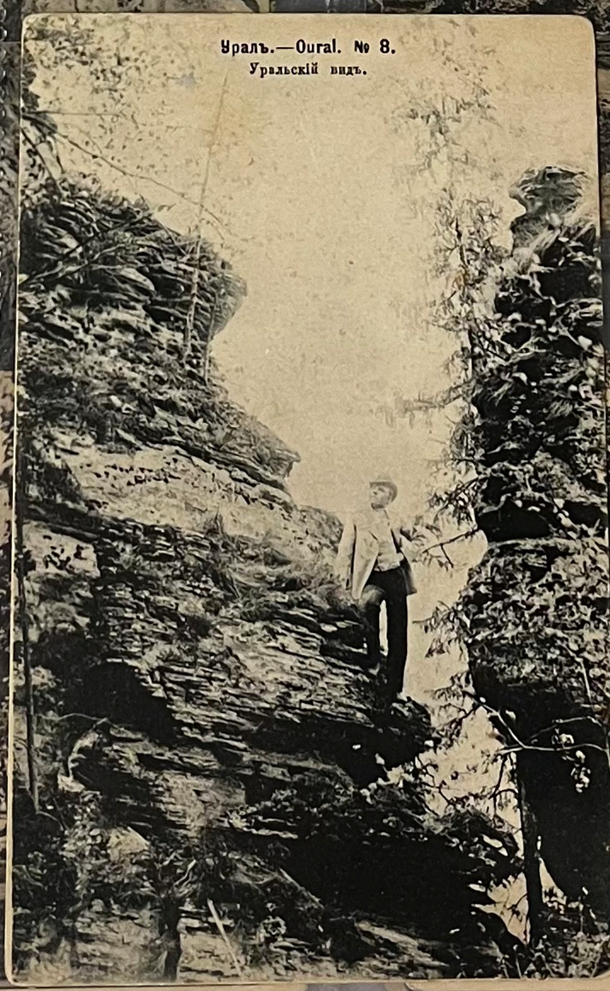

Уралъ.—Oural. № 8.
Уральскій видъ.







Христовымъ

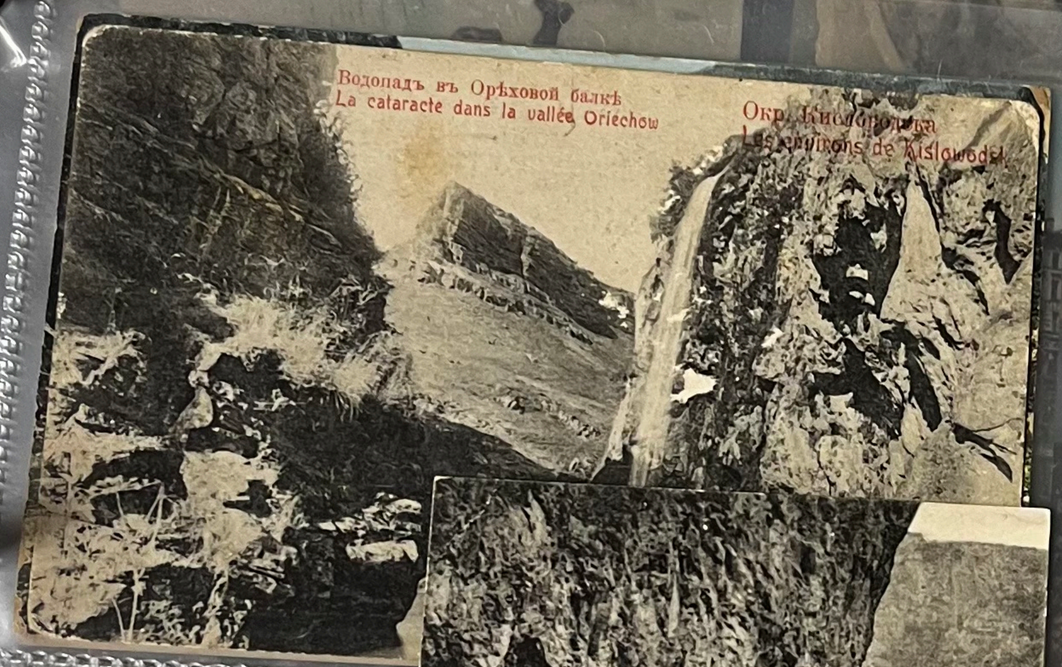







Александровскій садъ. Гротъ

Батумъ

Акц. О-во Граноергъ, Стокгольмъ

Изданіе П. М. Черткова, Батумъ


Военно-Груз. Дорога.
Редантъ на 7-ой в. отъ Владикавказа.
Не уѣзжай голубчикъ мой,
А посѣщай духанчикъ мой.


Тифлисъ. Фуникулеръ отъ город. станціи на всю линію до верхней станціи.

Христовымъ


Сторожевой постъ царицы Тамары. КАВКАЗЪ.


Новый Сименз. Проспектъ.


Гурзуфъ. Генуэзская Крѣпость.


г. Нерчинскъ. Забайкальская область.
Ореанда. Бесѣдка. Крымъ.

Крымъ. Ореанда
Crimée. Oreanda.

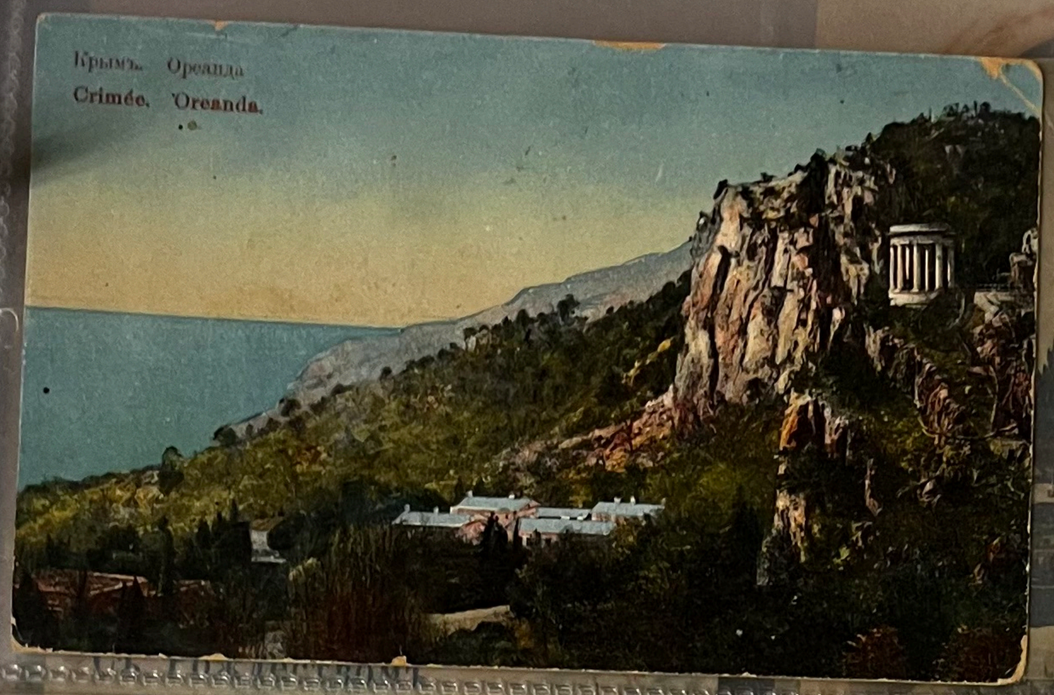

Христовымъ

Уралъ.—Oural. № 34.
Линія ж. д. и перевальный столбъ на высотѣ 3500 фут.

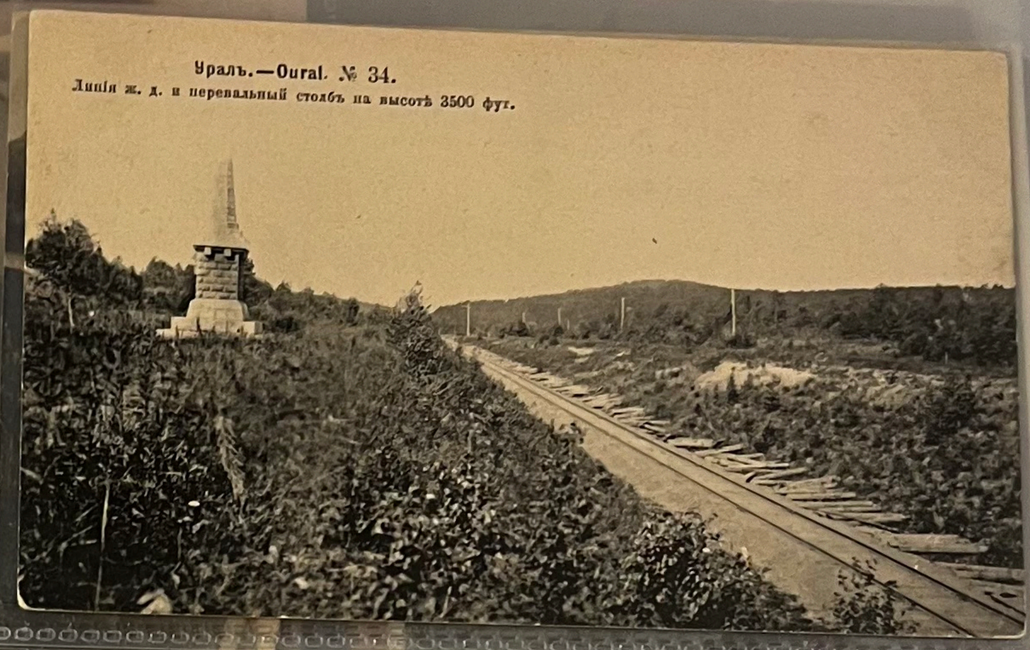

Тобольскъ.—Tobolsk. № 26.
Народная аудиторія.—Auditoire public.



Изд. фотографіи М. Уссаковской.

ТЮМЕНЬ—TIOUMEN. № 13.
Рѣка Тура. Общій видъ.



Изд. А. И. Соколовой Н-въ. Тюмень.

По фот. Огибенина. Тюмень.

г. Нерчинскъ. Забайкальская область.



Общій видъ г. Нерчинска.

Соб. изд. А. П. Колосова.

Reprodukcja wzbromona.

г. Нерчинскъ. Забайкальская область.



Видъ Нерчинска съ Восточной стороны.

Соб. изд. А. П. Колосова.

Reprodukcja wzbromona.


Привѣтъ
изъ
Малороссіи
Съ Рождествомъ
Христовымъ


С. Зиньцы близъ Полтавы. Виды Малороссіи.


На Берегу Волги въ Жигуляхъ.


Виды Волги. НИЖНІЙ НОВГОРОДЪ Пароходныя пристани.

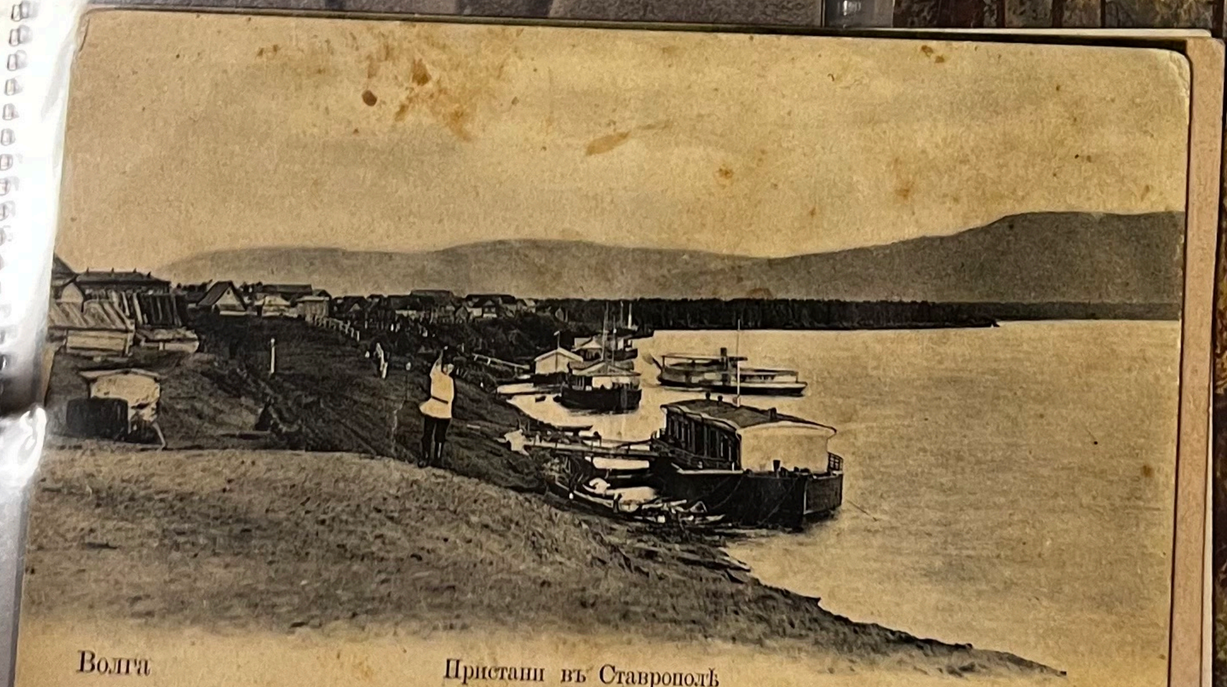
Волга
Пристани въ Ставрополѣ
Табачный магазинъ разныхъ фабрикъ Д. А. Папазаго, бывшій Асмолова, въ Самарѣ.



г. Пенза. Каѳедральный соборъ.

Съ Рождествомъ
Христовымъ

Уфа—Oufa. № 4.
Вокзалъ.

Ст. Петербургъ. Невскій пр. Аничкинъ мостъ.
ST. PÉTERSBOURG. Nevsky prospect. Pont d'Anitchkine.

Ст. Петербургъ. Садовая. Сѣнная площадь.
ST. PÉTERSBOURG. Rue Sadova. Place Sennaa.





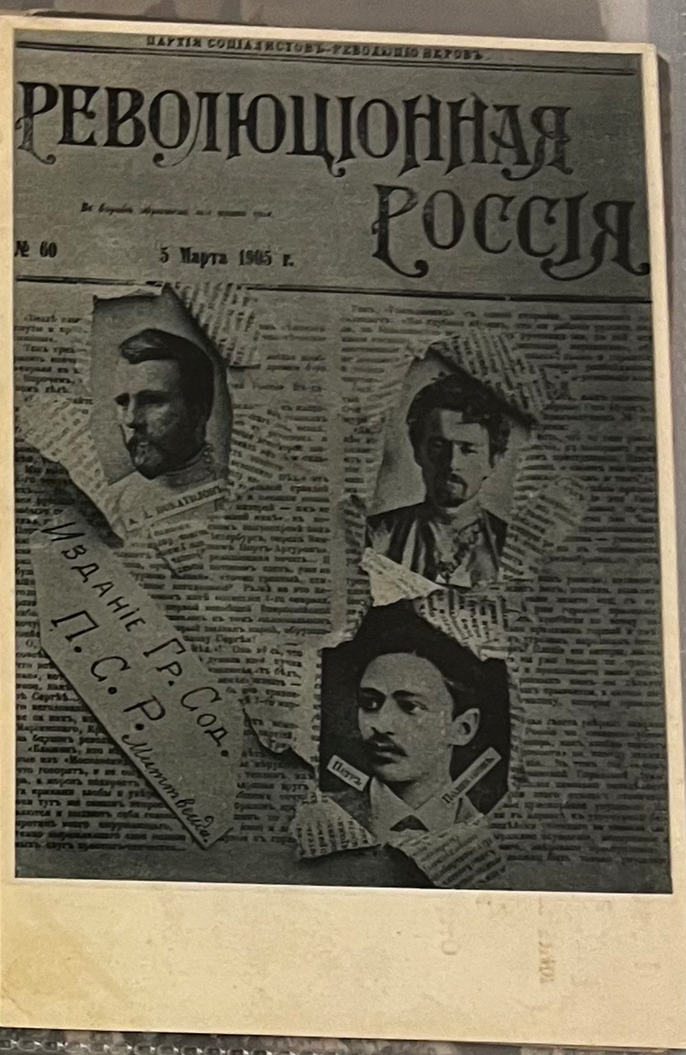



Вѣра Николаевна ФИГНЕРЪ.

Провела 21 годъ въ Шлиссельбургской крѣпости.



ЧТО ПРОШЛО ТОГО НЕ БУДЕТЪ



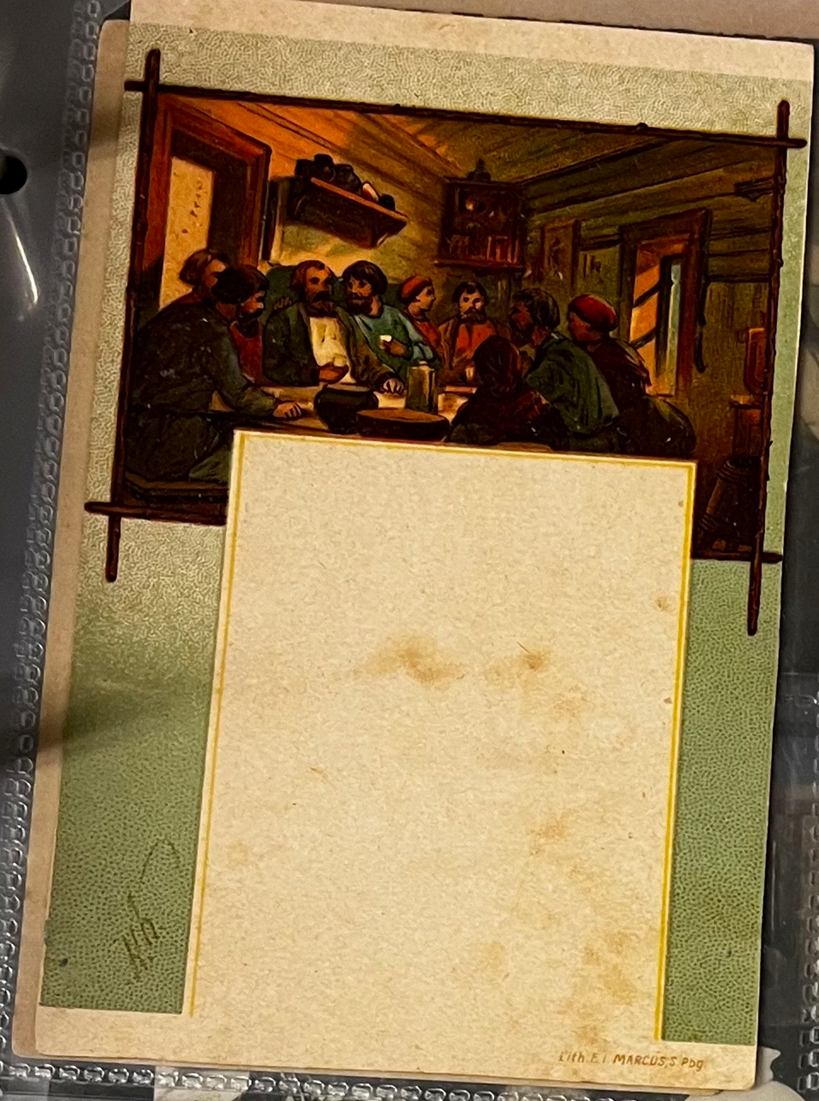




3117. Перовъ. Возвращеніе инвалидки къ слѣпому отцу. Третьяковская галлерея.


17. Пукиревъ. Не равный бракъ. Третьяковская галлерея.


2909

ЧТО ПРОШЛО ТОГО НЕ БУДЕТЪ



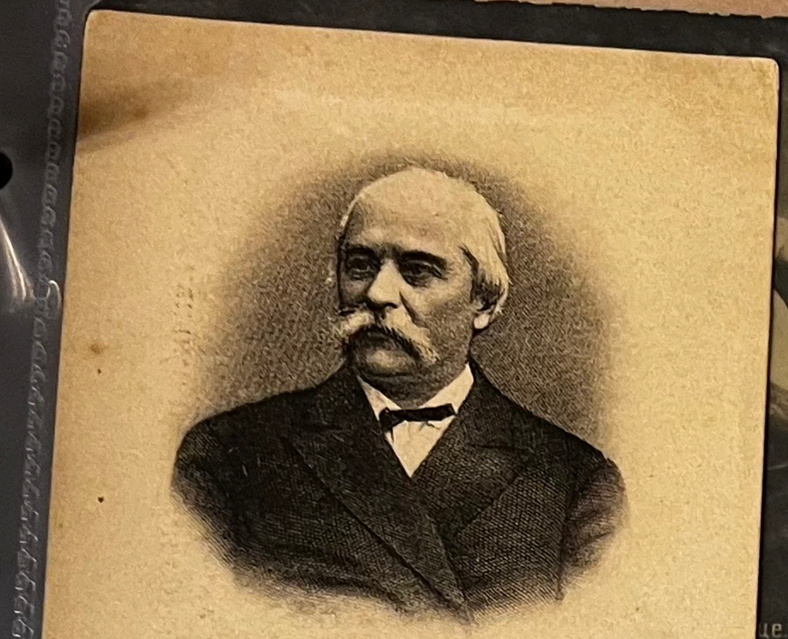

Григорій Петровичъ Данилевскій
1829.—1890 г.



Игнатій Николаевичъ Потапенко.

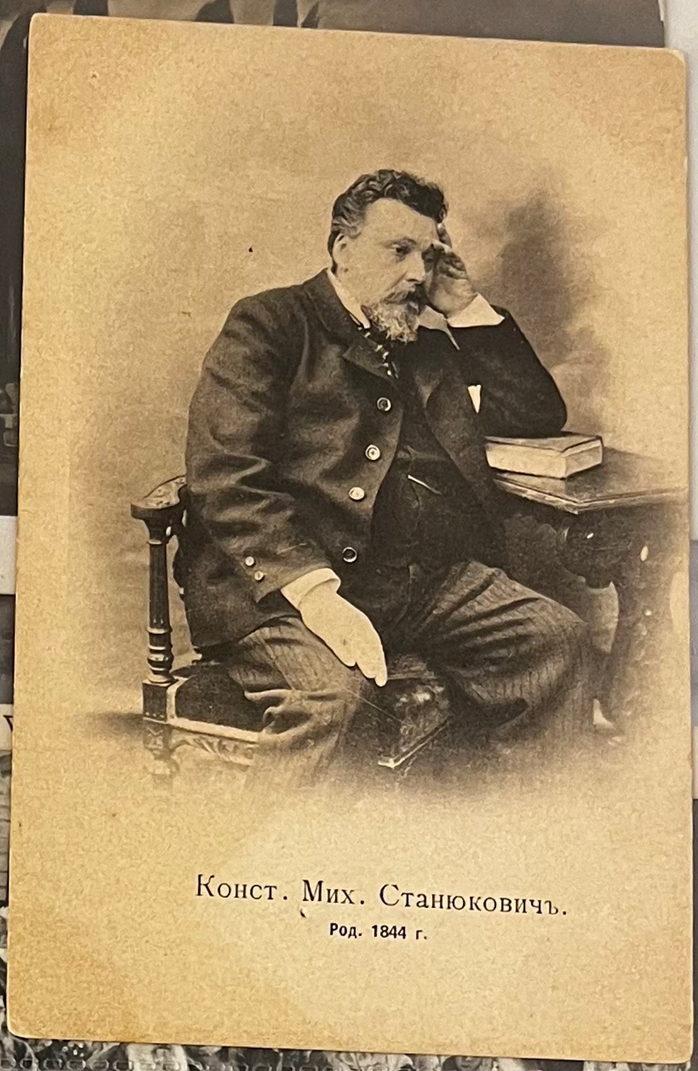

Конст. Мих. Станюковичъ.
Род. 1844 г.

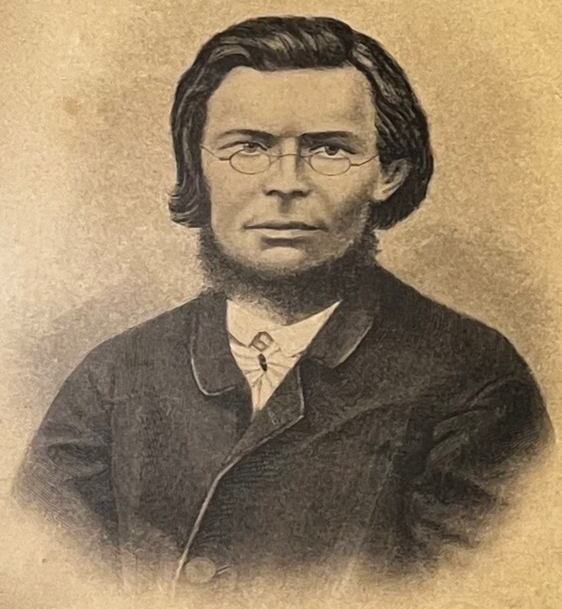

В. Крыжицкій.
1841.—1871 г.



Оріанда. Бесѣдка. (Видъ на Аю-Дагъ). Крымъ.
Orianda. Le Pavillon. (Vue vers Aïu-Dague). Crimée.



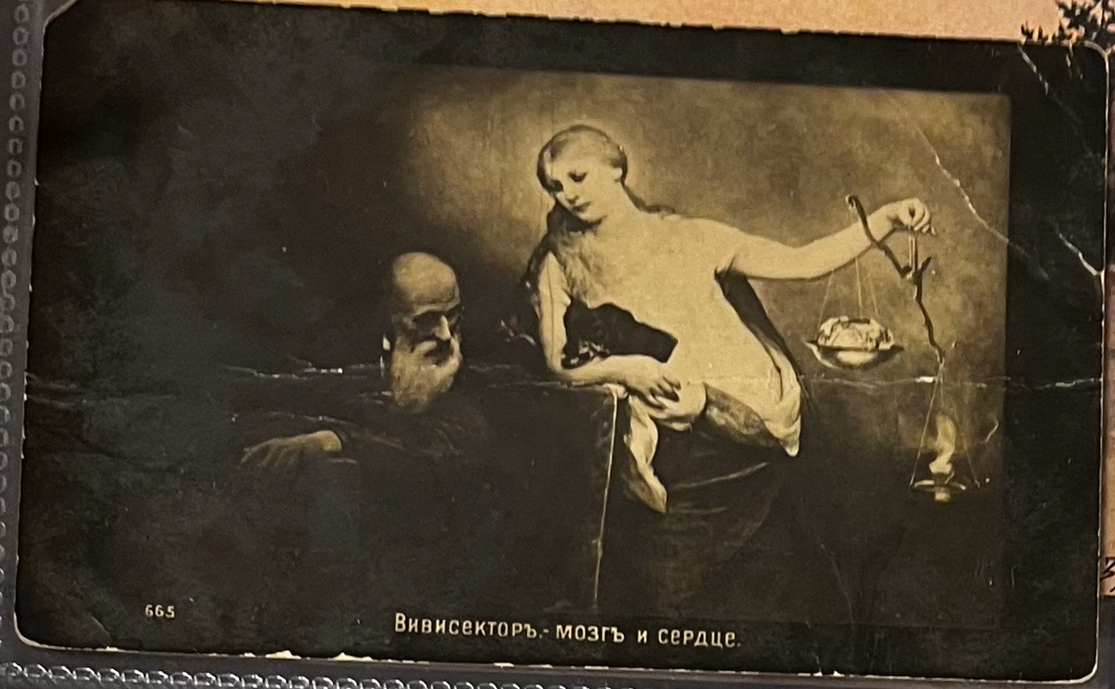
665
Вивисекторъ.- мозгъ и сердце.

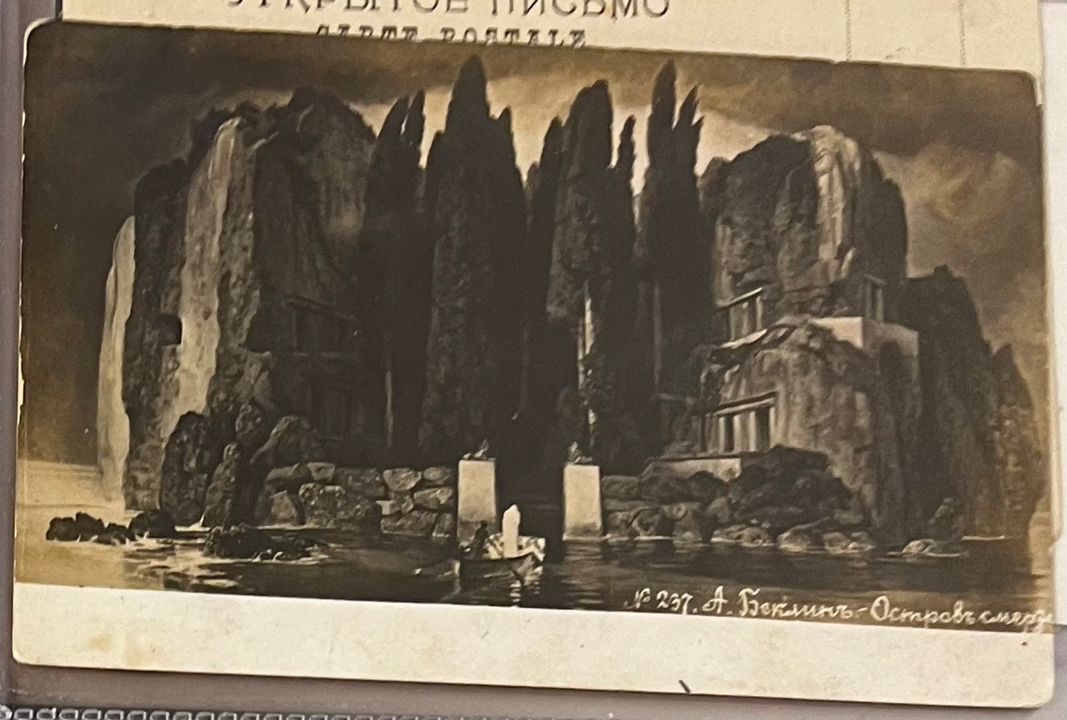
№ 237. А. Беклинъ - Островъ смерти


231
А. Шмидтъ. — Пѣсни конецъ.


7
VOYAGE EN RUSSIE 1902
451. Богдановъ - Бѣльскій.
Воскресное чтеніе


„MORTS CHOPIN"


MAXIMOFF - MALO ROSISKAJA TRUPPA.

BARRINGTON





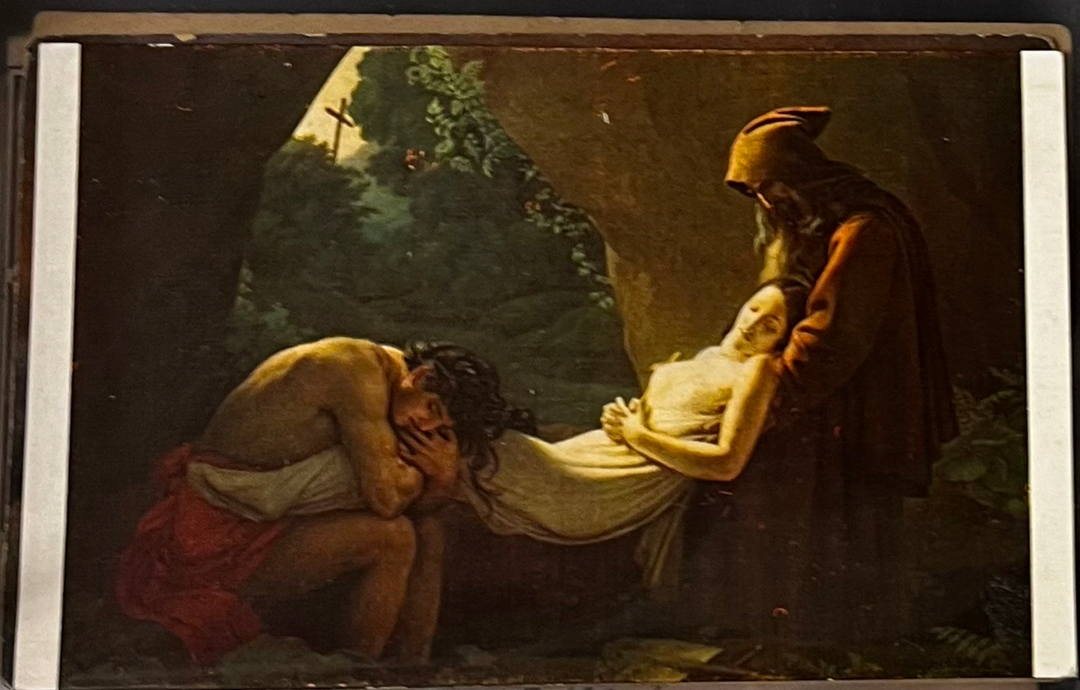



– Et allez donc, c'est pas ton père!



Храмъ Гатчиманъ въ Камакурѣ.
Temple Hatchiman à Kamakoura.




Батум. ул. III Интернационала.
Цена 10 коп.
No. 8. „Abendmahl"
№ 2
ПОЧТА СССР
Une actrice serve en disgrace nourrit un jeune chien du seigneur. N. Kassatkine.
Съ Рождествомъ Христовымъ!

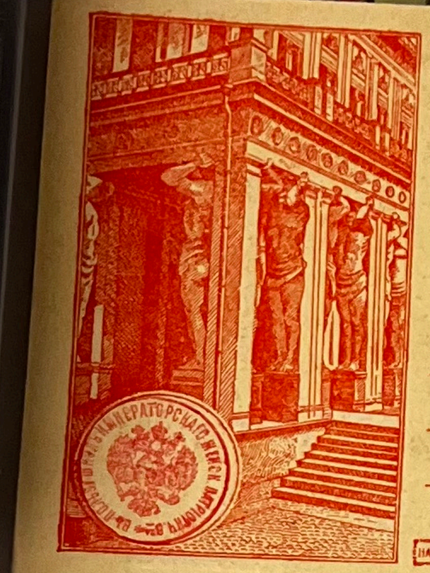

ОТКРЫТОЕ ПИСЬМО. CARTE POSTALE
ВСЕМІРНЫЙ ПОЧТОВЫЙ СОЮЗЪ.
UNION POSTALE UNIVERSELLE. RUSSIE.

МѢСТО ДЛЯ МАРКИ.

НА ЭТОЙ СТОРОНѢ ПИШЕТСЯ ТОЛЬКО АДРЕСЪ. CÔTÉ RÉSERVÉ EXCLUSIVEMENT À L'ADRESSE.

ДОЗВ. ЦЕНЗ. 25. ОКТ. 1902. С.П.Б.

Батум. ул. III Интернационала.

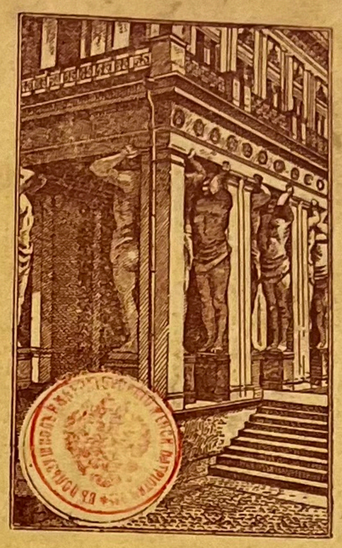

ОТКРЫТОЕ ПИСЬМО. CARTE POSTALE
ВСЕМІРНЫЙ ПОЧТОВЫЙ СОЮЗЪ.
UNION POSTALE UNIVERSELLE. RUSSIE.

МѢСТО ДЛЯ МАРКИ.

НА ЭТОЙ СТОРОНѢ ПИШЕТСЯ ТОЛЬКО АДРЕСЪ. CÔTÉ RÉSERVÉ EXCLUSIVEMENT À L'ADRESSE.

ДОЗВ. ЦЕНЗ. 25. ОКТ. 1902. С.П.Б.

Цена 10 коп.

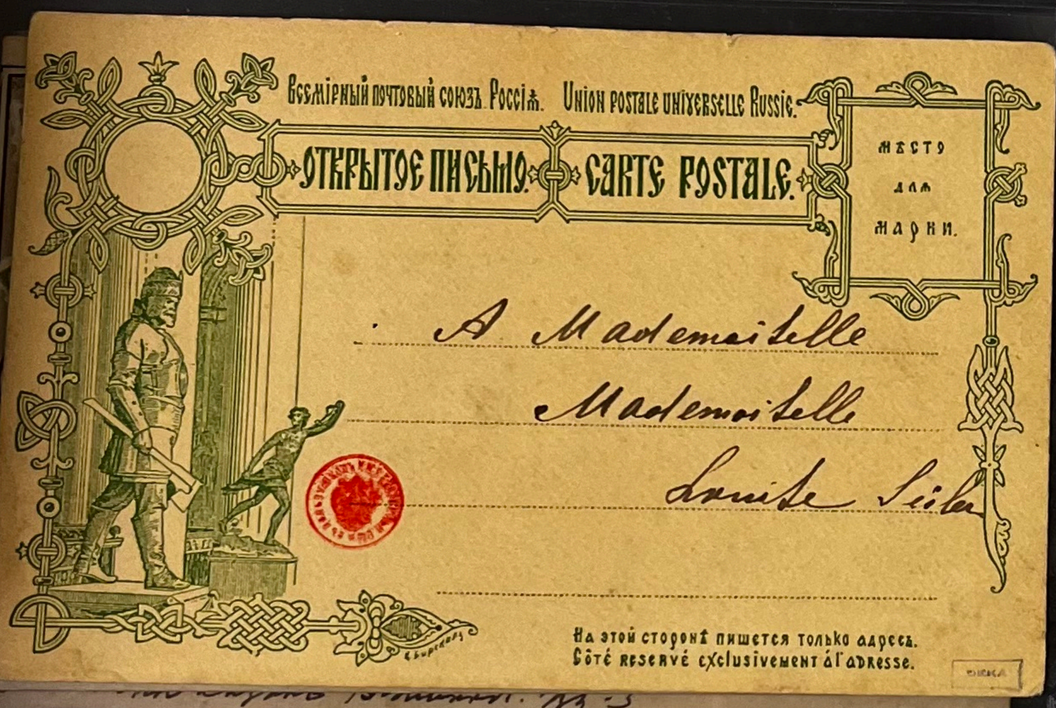

Всемірный почтовый союзъ Россія. Union postale universelle Russie.

ОТКРЫТОЕ ПИСЬМО. CARTE POSTALE.

МѢСТО ДЛЯ МАРКИ.

A Mademoiselle

Mademoiselle

Louise Seiler

На этой сторонѣ пишется только адресъ.
Côté réservé exclusivement à l'adresse.

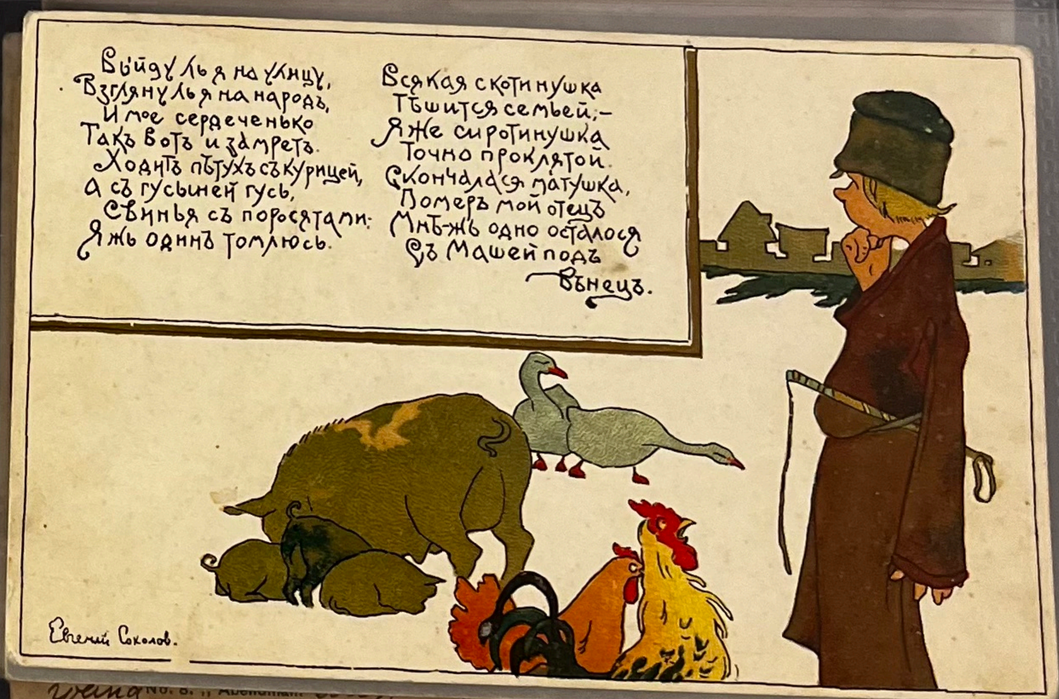

Выйду ль я на улицу,
Взгляну ль я на народъ,
И мое сердеченько
Такъ вотъ и замретъ.
Ходитъ пѣтухъ съ курицей,
А съ гусыней гусь,
Свинья съ поросятами:
Я жь одинъ томлюсь.

Всякая скотинушка
Тѣшится семьей,—
Я же сиротинушка
Точно проклятой.
Скончалася матушка,
Померъ мой отецъ
Мнѣ жь одно осталося
Съ Машей подъ вѣнецъ.

Евгений Соколов.



№ 230.

Выдача сахара, чая вечерняя.
Ст. Горлицко 19. III. 1915.



Une nrrice serve en disgrace nourrit un jeune chien du seigneur. N. Kassatkine

Московское Военное Училище. Чистка винтовокъ.


Prise de Przemysl par les Russes, le 21 Mars 1915.
Après la Reddition.
Батум. ул. III Интернационала.
Лишніе рты. Ф. Татгренъ.
Цена 10 коп.
No. 5. „Abendmahl"
№ 2
В. Измайловичъ. „Ты поди, скотинушка, домой". Ladislas Ismailovitsch. Ein froher-Zecher. Vat'en, mon vilain.
Une actrice serve en disgrâce nourrit un jeune chien du seigneur. N. Kassatkine.
Владиславъ Измайловичъ. Ladislas Ismailovitch.
Баядерка. Bayadère. Bajadere.

ОТКРЫТОЕ ПИСЬМО
CARTE POSTALE

Куда Ташкент
Ср.-Аз.
Правление дороги
/Главная Контора/

Кому Кубареву
Б. В.

Батум. ул. III Интернационала

Издание Батумской П. Тел. Конторы

ПЕЧАТНАЯ
ПОЧТОВАЯ КАРТОЧКА

Швейцария
Anton Bertossa, Karlihof
162. Chur
Switzerland

U. S. S. R.
гор. Горький
Красноармейская
улица дом 8 кв 3.
Курилин Вадим

ПЯТИГОРСК — PIATIGORSK.
Вид с Горячей горы на вершину Бештау (в. 1.400 м.). На переднем плане скульптурная группа, изображающая орла с поднятыми перед полетом крыльями.

№ 5.
Цена 10 коп.

Главлит № А-36733. Кн. ф. № 109
30.000 экз. ГОЗНАК Москва.

Oberammergauer Kunstverlag für Passionsspielbilder.
Ges. geschutzt.
Oberammergauer Passionsspiele
No. 8. „Abendmahl" Leonardo da Vinci

Ленинград. 15 октября 1926

Estonia
Narva
Lääne t. 22. k. 3.
J. F. Kirschbaum

ПОЧТОВАЯ КАРТОЧКА.
CARTE POSTALE

13/Марта 26

Франция
Париж
Monsieur
E. Navarre
27 rue St Lazare
Paris IX
France

А. М. К. № 57.

Репродукція воспрещена.

Издание Московского Коммунального Хозяйства.
Édition de l'économie communale de Moscou.

ПЕЧАТНОЕ
~~ПОЧТОВАЯ КАРТОЧКА.~~
CARTE POSTALE.

Место для марки.

Место для адреса.

W. Tunstall
P.O. Box 212
Kenya Colony Nairobi
Kenia
Кения Африка

Моск. Гублит. № 28046. 40.000 экз. Москва, 1927.
„ГОЗНАК". Мытная, 15.

Дворец Труда (Солянка, 12).
Palais du Travail (Soljanka, 12).

K. Milowanowa
Moskau
Bolotnaja ul. 13, Tür 41

Une actrice serve en disgrâce nourrit un jeune chien du seigneur. N. Kassatkine.

Крепостная актриса в опале, кормящая грудью барского щенка. Худ. Н. А. Касаткин.
Артистка крепачка, що в неласці, годує грудима панське цуценя. Худ. М. О. Касаткін.
Прыгонная актрыса ў няласці, якая дае грудзі панскаму шчанюку. Маст. Н. А. Касаткін.
განრისხული ყმა მსახიობი აწოვებს ძუძუს ბატონის ლეკვს. მხატ. ნ. ა. კასატკინ.
Պատժված ճորտ դերասանուհին կուրծք է տալիս իր տիրոջ շան լակոտին։
Նկար.՝ Ն. Ա. Կասատկին
Agasьnьn it quçujunu emizdirən gəzabə ogramьş
krepostnoj aktrisa. N. A. Kasatqin.
زن آرتیست «کرپاستای» که بر اثر غذب صاحب مجبور شد به بچهٔ سگ پستان بدهد. رسام ن. آ. کاساتکین.

№ 2

Место для адреса.

Куда Herrn
C. Werthmüller
Zollikerstrasse 148
Zürich 8.
Кому
Schweiz

Издание Музея Революции Союза ССР.
Мосгублит № 4827. 50.000 экз. Москва, 1932.
ГОЗНАК. Мытная, 17.

№ 4.
Цена 7 коп.

Union postale universelle. Unione postale universale.
Karta korespondencyjna. Korespondenční lístek.
Всемірный почтовый союзъ. Россія. Открытое письмо.
Brefkort. Brevkort. Tarjeta postal.

Япония

Tokio

Simozivija n.o 6.

Дора, чтоб тебе изъ Вологды!

Южно-Казахстанск. обл.
Ст. Велико-Алексеевская

Открытое письмо. — Carte Postale.
Всемірный почтовый союзъ. Россія.
Место для корреспонденціи
Адресъ

15 коп.

26/XII-32г.

Милая Кира! Получила-
ли ли мое письмо и
почему мне не пишешь.
Была я на базаре и
купила ...
на пр. ...
коллективе стоит 10-12 г.
Если надо высылай день-ги.
увей и какой размер. Я
все для тебя сделаю.

Госпоже Уральск
Фортштадтская 27
Кире Акимлевне
отъ Маховиной.

Дорогая Тутя!
поздравляю с праз-
ником желаю всего
самучшего. хочешь
смотреть, напряги
читаешься пивным
ними когда есть
на строчке. смеяться
можешь поздравь
с дочкой. Как ни
чевьешь, скоро нам
напишешь письмо.
ними и ты чаще.
А пока крепко при-
вет. Ваши

Прага, Чехословацкая республика

коп 3 коп ЗОЛОТОМ СССР

Тюмень

Тюмень

Тюмень

Государственный Эрмитаж

Почтовая карточка — Carte postale

Изд. Государственного Эрмитажа

Кзыл-Орда
Ташкентской ж. д.
Контора сл. тяг.
Е.М. Мартыновой

Бенедетто Лути. Ит. шк. 1666—1724.
Юный музыкант.
Benedetto Luti. Ec. Ital. 1665—1724.
Le jeune musicien.

№ 42.

Ленгублит № 36888. Тираж 10000.
Москва, Типо Лит. им. Дунаева.

Склад издания Московское Художественное Издательство

2.

Вера, что тебе известно о Володе?
После того, как он написал мне что бросает учиться я ничего не знаю о нем, хотя и написал ему.
Если можешь, то напиши что знаешь.
Как твои дела?
Хорошо ли проводишь время? Чем занимаешься? О чем думаешь

Пока см. стр. 3.

Южно-Казахстанск. обл.
ст. Велико-Алексеевская
Пахта-Аральского р-на
с. Славянка, Госбанк

Худоклиновой. Вере
Дмитриевне. (?)

ПРОСМОТРЕНО
Военной Цензурой
07560

Полевая почта 32485-д
В. Быстрову

400

ПОЧ

Мейер

1 x 1434 15.—
2 x 1654 20
15.20

Коля Тарабрин

ФОТОТИПІЯ ШЕРЕРЪ, НАБГОЛЬЦЪ И К°, МОСКВА



ПОЧТОВАЯ КАРТОЧКА

Эстонская
Куда ССР
гор. Пярну, Мэрдиксти
Кому Мейбаум, А.
От кого [illegible]
Оренбург, гор. Сумск.

РМ 67391 Заказ № 13.7 Цена 1 руб.
Клинцовская артель „Объединение"

20—

ВСЕМІРНЫЙ ПОЧТОВЫЙ СОЮЗЪ. РОССІЯ.
UNION POSTALE UNIVERSELLE RUSSIE.
ОТКРЫТОЕ ПИСЬМО. — CARTE POSTALE.
Мѣсто для корреспонденціи.
Изд. Магаз. Дѣвичинскаго.

Ст. Барановичи
полесс. ж. д.
Евреистъ Авдотейкову
Госпорть Дежурн.

ОТКРЫТОЕ ПИСЬМО. — Carte Postale.
Всемірный Почтовый Союзъ. Россія.
Адресъ.
Росія Уфа
Губернаторская улица,
домъ Кагарова.
Его Высокоблагородію
Свящ. Александру Александ.
О. Гурьеву.

Карс. Коптильня
Еврейскому Старшему
врачу военнаго гос-
питаля Николаю Ива-
новичу Львову

ВСЕМІРНЫЙ ПОЧТОВЫЙ СОЮЗЪ. РОССІЯ.
UNION POSTALE UNIVERSELLE RUSSIE.
ОТКРЫТОЕ ПИСЬМО. — CARTE POSTALE.
ДЛЯ ПИСЬМА
ДЛЯ АДРЕСА
Акц. О-во Граберъ въ Стокгольмѣ

Carte postale. Postkarte. Cartolina postale.
Dopisnice. Correspondenzkarte. Levelezö-Lap.
Post card. Weltpostverein. Briefkaart.
Union postale universelle. Unione postale universale.
Всемірный почтовый союзъ. Россія. Открытое письмо.
Karta korespondencyjna. Korespondenční listek.
Cartão postal. Brefkort. Brevkort. Tarjeta postal.
Adresso:
Г. Камень
Е. В. Ъ
Каменской
Для передачи
Н. В. Посдуневай

ВСЕМІРНЫЙ ПОЧТОВЫЙ СОЮЗЪ. РОССІЯ.
UNION POSTALE UNIVERSELLE RUSSIE.
ОТКРЫТОЕ ПИСЬМО. — CARTE POSTALE.
ДЛЯ ПИСЬМА
ДЛЯ АДРЕСА
Акц. О-во Граберъ въ Стокгольмѣ

Военному Госпиталь
Старшему врачу
доктору Львову
Для
Р. И. Львовой

ВСЕМІРНЫЙ ПОЧТОВЫЙ СОЮЗЪ. РОССІЯ.
UNION POSTALE UNIVERSELLE RUSSIE.
ОТКРЫТОЕ ПИСЬМО. — CARTE POSTALE.
ДЛЯ ПИСЬМА
ДЛЯ АДРЕСА
Акц. О-во Граберъ въ Стокгольмѣ

Его Высокородію
Николаю Александр.
Мирошкину.
Петербургъ
Невскій 119 кв. 13.
Для Н. В. Мирошкина

Дорогая тетя Маня,
поздравляю с праздником, желаю, конечно, всего лучшего. Все время собираюсь тебе писать, да адреса не знаю, куда писала в Арз- но все не было времени задержать. Напиши за адресом - по. Когда ты нужна в Кадницы домой до вокз. как тогда ушла. Кот. когда была! Пиши.

АРЗАМАСЪ

г. Нижний Новгородъ Курской Губ.
Воин. свящ. Федюшина
Старшему военному врачу
В.А. Благовещенскому

Христосъ воскресе!
Поздравляю всех
васъ с Святыми
Праздниками, желаю
здоровья. Целую
Тебя и Колю.
У меня Праздник
наследницы — принцессы
Серёжа. Привет
Васе и Андрюше.
Ваша О.С.

АРЗАМАСЪ

г. Благовещенскому
Курской губ.
Ея Высокородію
Марии Викторовне
Благовещенской
квартиру военнаго доктора
В. А. Благовещенскаго

ВСЕМІРНЫЙ ПОЧТОВЫЙ СОЮЗЪ. РОССІЯ.
UNION POSTALE UNIVERSELLE. RUSSIE.
ОТКРЫТОЕ ПИСЬМО. — CARTE POSTALE.

Христосъ Воскресе!
Поздравляю всех
васъ с Праздником
Пасхи, желаю всего
лучшаго, здоровья
Васе и Андрюше
Христосъ

ПОЧТОВАЯ КАРТОЧКА
CARTE POSTALE

Г-жѣ Аркиной
Лидѣ Лидѣ!

Получила отъ Васъ открытку, пойдетъ ли она тебѣ, самая бѣлая изъ имѣющихся дома моей открытки. А самое черное у меня Васъ поскорѣе написать. Пишу какъ я Вамъ обѣщала: чтобы и дѣлать напоминать, что поздравленіе не и Васъ благодарность.

Ольга

г. Уфа
г. Корсовка
Виленской губ.

ИЗД. КОНТРАГЕНТСТВА А. С. СУВОРИНА И КО. 1916 г.

ФОТОТИПІЯ ШЕРЕРЪ, НАБГОЛЬЦЪ И К°, МОСКВА.

ПОЧТОВАЯ КАРТОЧКА.
CARTE POSTALE.

Архангельск 20.9.16 г.

Miss Jean Huggin
15 Richmond Rd
Shepherds Bush
London
England

Вскрыто военной цензурой
г. Архангельск
Военный Цензор № 23

ФОТОТИПІЯ ШЕРЕРЪ, НАБГОЛЬЦЪ И К°, МОСКВА.

Carte postale — Postkarte — Post Card
Cartolina postale — Dopisnice — Levelező-lap — Kartа korespondencyjna — Briefkaart
Correspondenzkarte — Tarjeta postal — Brefkort — Brevkort — Открытое письмо

Милая Лирочка, поздравляю тебя с днем рождения и желаю тебѣ добраго здоровья и всего хорошаго въ жизни. Папу поздравляю съ дорогой именинницей. Получила-ли мое письмо? Отвѣтное напишите? Здоровъ-ли? Мы всѣ пока здоровы, васъ цѣлуемъ. Люб. васъ НК Богосл.

Самарканд. Его Высокоблагословенію еп. Алексію Семенову
Райкову
Передать Лирочкѣ.

D & C. Berlin Serie 2361

THIS SPACE FOR CORRESPONDENCE

AMERICAN GIRL No. 59

Stamp
Printed in U.S.A.

0.6
№ 3042

Астрахань
30 XI 14

Высокоблагородной

Христос Воскресе!
Христос Воскресе!
Христос Воскресе!

Христовъ Воскресенъ!
Христовъ Воскресенъ!
Христовъ Воскресенъ!

Христосъ Воскресе!
Христосъ Воскресе!
Христосъ Воскресе

Краснодаръ

Ивану Герасимовичу

Гну Оганову

Портовому.

ВСЕМІРНЫЙ ПОЧТОВЫЙ СОЮЗЪ. РОССІЯ.
UNION POSTALE UNIVERSELLE. RUSSIE.

ОТКРЫТОЕ ПИСЬМО. CARTE POSTALE.

Для письма — только въ Россіи

Снимокъ сдѣланъ на пластинку фирмы „Bremer Trockenplattenfabrik B. Klatte."

Алёша!
письма послала
отвычай получим
или нѣтъ? Высылаю
тебѣ видъ того
мѣста гдѣ я люблю
гулять, пиши скорѣй
ко мнѣ. Досвиданье будь
здоровъ. Е. Аб...

Мастерская управленія
почтово-телеграфнаго
округа Алексѣю
К. Васильеву.

GRANBERGS BREFKORT

Alcupka. La terrasse de lion. Crimée.

Imp.

Акц. О:во Гранбергъ въ Стокгольмѣ. 75

ПОЧТОВАЯ КАРТОЧКА

Отпечатано
ея сонмомъ
Свѣтлаго
Арѣ Новому году
Ангели. Мои слевыми
рада пашему цѣлу
Катюру дѣду
Милестимбабѣ
Лам висурѣ стпадя
Павловъ цѣлов
розесъ вемъ
Давиду Ламмесъ
Зима года разсылаю

Сп. Корковой

почтов. отдѣ...

0.304

Коккозова Деревня

сиятельн. Антонину
Викину

ОТКРЫТОЕ ПИСЬМО.

С.-Петербургъ.

Преображенская улица до...

Надеждѣ Николаевнѣ

Усиѣхзнов...

На этой сторонѣ пишется только адресъ.

---

20 декабря

Милая Люся!
Получила Ваше
поздравленіе Оля
за, что она очень
тебѣ благодар-
ить. Я думаю, что
и ты получила
мое поздравленіе.
Оля въ данный мо-
мент больна ангі-
ной заболѣла послѣ
Я привыкъ Вѣтьмъ
Я привыкъ отъ Оли большой. Маня.

Краснодаръ.

Ивану Герасимовичу

Оганову.

Христосъ Воскресъ!

GRANBERGS BREFKORT

Балаклава 25/III 1911

ПОЧТОВАЯ КАРТОЧКА

Поздравляю васъ
со праздникомъ всѣх
много радости
привѣтъ пишетъ
Какъ ваше здоровье
я чувствую себя хорошо
обнимаю васъ и цѣлуемъ
Моя
Маша Балаклава (Крымъ)
Дача Любарской М. Ив.

Balaklava. La grotte au-dessus de la forteresse génoise. Crimée.

Imp.

Акц. О:во Гранбергъ въ Стокгольмѣ

Гренадерская

Торговля мыломъ и химіей

А. Л. Шварцъ

ПОЧТОВАЯ КАРТОЧКА
CARTE POSTALE.

Дорогія наши Юрочка. Бобочка
это наш домъ гдѣ мы будемъ стоять

Ваши Бабушка и проБабушка всѣ купуемъ и ждемъ васъ къ намъ въ гости когда еще неготовъ какъ будетъ готовъ то сейчасъ же пришлемъ папу Маму и Каню поцѣлуйте за насъ проБабушка очень рады что ты Юрочка ей письмо прислалъ и еще напиши намъ мы будемъ очень рады когда ты. Бобочка самъ напишешь сколько у васъ

88 Бахчисарай. Общій видъ.

С Петербурга

Юрію Николаевичу

Турганинову

Петербургская сторона

Большой пр. № 25 к. 14.
уголъ гулярной

ПОЧТОВАЯ КАРТОЧКА — POSTKARTO

Ор.

Марѣ Николаевнѣ

Бочуковой

г. Ташкентъ

Николаевская 2

Postkarte — Carte postale
Weltpostverein — Union postale universelle
Levelezõ-Lap — Correspondenzkarte — Dopisnice
Karta korespondencyjna — Korespondenční lístek
Briefkaart — Post card — Brefkort — Brevkort
Cartolina postale — Tarjeta postal
ОТКРЫТОЕ-ПИСЬМО. ДОПИСНА КАРТА

Kiev
Меринговская ул. д. 8
Кварт. А. Д. Флоотбе

Мадаме Е. Дитякъ

На этой сторонѣ дозволяется писать только адресъ. Cette réservé exclusivement à l'adresse

20 Декабря
Дорогая Женя!
поздравляю васъ
съ днемъ вашего
Ангела, и отъ души
желаю всего хорошаго
съ сердца, полнаго
и въ настроеніи
праздниковъ, и
поздравляю, погода
здѣсь совершенно
такая, напоминаетъ
Васъ, мнѣ очень ну-
жно, вы знаете что
у насъ елки уроки
Целую всѣхъ. А. К. адресъ.
Бахчисарай, Монаст
ская дорога домъ
Орт. Медресе.
тво.

Абильтаяръ Умеровъ, Бахчисарай.

ОТКРЫТОЕ ПИСЬМО

Петербургъ

Петербургская сторо.
Большой пр. № 25
уголъ гулярной
Евгеніи Петровнѣ.

Турганиновой

Ангела Бернардовна!
Поздравляю Васъ
съ Рождествомъ
Христовымъ и
съ наступающимъ
Новымъ Годомъ
и желаю всего
хорошаго.

Анна Фудрыгина
уч. I класса.

Ревель

Бѣжецкъ

Городъ Ревель
Малая Горьевская
ул. Домъ Мейкъ
№ 22
кв. Е. В. К.
Ангелѣ Бернардовнѣ
Гитовича.

Христосъ Воскресъ!
Дорогіе.
Коля. Женя.
Дорочка и Боря.
Поздравляю васъ
съ праздниками
и за очень долгое
Желаю васъ
всѣхъ благъ, всѣ
наилъ. и добраго
здоровья.
Ваша. Бабушка

POSTKARTE | DOPISNICE
Открытое письмо | Pocztówka

Въ С. Петербургъ
Петербургская сторона
Большой пр. д. № 25 уголъ
гулярной кв. № 14.
Е. В.
Николаю Васильевичу
Турганиновой

Дорогая крестная.
Поздравляем вас
с днем Ангела.
И желаем всего хо-
рошаго Александра
Порфирьевича съ
милыми внученькой. Сереже-
чный привѣтъ
отъ папы и мамы
цѣлуемъ васъ
всѣх. Отъ крест-
ницы Людмилы
Августа будемъ
въ Ахалцыхѣ.

Государственный
Контроль С.В.Б.
А.П.
Косаткину.

Borjom. Palais à Lekani.

Дорогая тетя Мотя!
Вы тебя очень ждем
чтобы я ехала на во
за границу по хло
почи. А лучше
если ты сюда
съ дядей приѣдешь
Тото радоваться будет
а то мнѣ придется
на двѣ части раз
ваться и на Кавка
тебя зовутъ сама
незнаю куда ѣхать

Ивановой

Дорогая мама и Ваня.
Я живъ и здоровъ, чего и желаю
Вамъ. Я въ Боржомѣ, куда завтра ѣду.
Іосифъ Гокіеловъ умеръ, завтрак. въ
получил телеграмму. Папа навѣр-
но еще не знаетъ, хотя сегодня
было объявленіе о смерти въ
„Кавказѣ" газетѣ. Папа скоро
ли пріѣдетъ? Я пріѣду въ Тифлисъ
въ понедѣльникъ 16-го тогда и
не увижу въ Ахал, а если уѣду
16-го непремѣнно въ среду 18-го
или утромъ около 8 часовъ или
вечер. или около 8 час. тоже. сегодня
пріѣдетъ Самар. Дума. Я 11 [illegible]
Самара дума въ Боржомѣ и Гагерцевъ. и Крестьянъ, если [illegible]
въ Ах. то повидимъ у Самар. Думы [illegible]

Carte Postale — **Postkarte** — Post card — Cartolina Postale
Levelezö Lap — Dopisnice — Brefkort — Briefkaart — Brevkort
ОТКРЫТОЕ-ПИСЬМО — Tarjeta postal — Cartão postal.

Дорогая Тетечка!
Поздравляю Васъ
и Маню съ
Свѣтлымъ
Праздникомъ
отъ души желаю
всего наилучшаго
го. любящая Васъ
Всегда Оля

Серія 165.

Оренбургъ
Михаевская ул.
Дом. Головковой
Ея Высокородію
Людмилѣ Владими-
ровнѣ
Горчаковой

ВСЕМІРНЫЙ ПОЧТОВЫЙ СОЮЗЪ. РОССІЯ.
UNION POSTALE UNIVERSELLE. RUSSIE.

ОТКРЫТОЕ ПИСЬМО. — CARTE POSTALE.

Борломъ

Ея Высокоблагородію
Елизаветѣ Степановнѣ
Гокіеловой.
Михайловскій пр. 113.

Adresse seulement. — Nur die Adresse darf auf dieser Seite geschrieben werden. — Indirizzo solo. — Alleen het adres op deze zijde. — Endast adressen på denna sida. — Kun adressen på denne side. — Tylko adres na tej stronie. — Côté réservé exclusivement à l'adresse.

Ивановой

Коломѣнка
24/X 14

ВСЕМІРНЫЙ ПОЧТОВЫЙ СОЮЗЪ
UNION POSTALE UNIVERSELLE
РОССІЯ—RUSSIE
ПОЧТОВАЯ КАРТОЧКА—CARTE POSTALE

Здравствуй!
Коломѣнка мама поживает, под
Так [illegible] работ [illegible] Ты [illegible]
дальше на наш счет [illegible] новым
управит? Ты вообще, радовал
мамаи вито реже [illegible] раз
Вообще Ваш сделай [illegible]
тот [illegible] моей милости не знает
раз сѣмем. Мы, я, Ваш Радари
За рамки как [illegible]
Мерей

Рига
Звѣздовая ул. № 30 кв. 28
Г-ну Андрею
Д. и К. Вирсов.

0,50

С. Случевскій съ [illegible]

Carl Schumacher, Paris

Спб. Гор. Почтамт

Сарл.
Марта.
Либавъ.

ПОЧТОВАЯ КАРТОЧКА

Для корреспонденции

Для адреса

13 3 16

Дорогой Коля. Мама здорова не безпокоится твоим молчанием. Что значит последнее время? Надеешься ради Бога отбросов в сторону своей недисциплинированности и черкни хотя, что ты здоров. Буду ожидать. Если же не дождусь совершенно ясно, что ты ничего не будешь посылать. Целую.

г. Харьков. Лесной Александровский институт, Каменовская Т. Е.В.Б.

г. Ялта (Стуцкому)

+

Горячо благодарю тебя, дорогая Манюша, за твои поздравления к дню Св. Пасхи. —

Шлю мое сердечное поздравление со Христом воскресшим Ангела. Желаю день этот провести в здоровом здравии и возможном веселии.

Маму поздравляю от души с дорогой именинницей. —

Любящий тебя отец Д.Т.

Апрель 15.

Farbendruck von Hohnel, Rommel & Co. Hofkunstanstalt Stuttgart. 684. 1914.

Оренбург

Николаевская ул. д. Поповского

Марии Николаевне

Горчаковой

CARTE POSTALE

Владивостокъ 23 5 06

Владивостокъ 23 5 06

Mlle L. Sendrikova

Владивостокъ Ул. Светланская д. 3 кв. 1

Правительство

г. Рига.

ПОЧТОВАЯ КАРТОЧКА

CARTE POSTALE

Bivouac. Friday 12. aug. 1916

I have come here for manoeuvring and so got write this to fill the gap in case I do not get back to Moscow on Sunday. Celebrations are going on here just same. I have brought about 3 days hay supply for the troops not for us good. Weather hot but nights are cool. Love to all. W.R.L. H/R

Army S. [illegible]

21 Serpentine Rd

Selly Oak

Birmingham

ГАНГА

CENTRAL ASIA

Издательство А. С. Суворина и Ко. 1916 г. Фототипія Шереръ, Набгольцъ и К°, Москва.

Николаевскъ-Уссурійскій

Александровская дом Н.М. Михайлова Роману Александровичу Гну Рамминкъ.

Семена 1 гр. - 25 коп. Масло 1 гр. - 65 к. В. Ананьева Прилукъ Полтав.

Милая Женя!

Поздравляю тебя с днем Ангела, а также и Женю и желаю всего наилучшаго. Всех поздравляю с праздником и будущим нов. годом. Он будет самого как территория праздники все и праздники. Твоя Ваня

г. Ташкентъ

Обсерваторская ул. д. №18

Ея Высокопородію

Евгеніи Ефремовнѣ

Горчъ

Дорогой Витольдъ!
Какъ твое здоровье? Намъ
очень было непріятно когда
мы узнали о лихорадкѣ
Ты простудился. Мы
уроки идутъ ничего
Янина играетъ много
и учительница ея
хвалитъ. Поправляйся
и пріѣзжай къ намъ.
Ждемъ съ нетерпѣніемъ. Галина
Янина цѣлуетъ тебя.

ВИТЕБСК 17 3 14
ВИЛЕВСКАЯ 17 3 14
Москва
Его Высокоблагородію
Господину Студенту
Императорскаго
Московскаго Университета
Виктору Александровичу Кошарскому
г. Москва
Тверской бульваръ
д. 12 кв 18

Imp.

Изд. Н. М. Матвѣева.

1 янв. 1914 г.
Здравствуй Тоня!
Письмо твое получила 22 ноября, благодарю.
Получили ли вы письмо, которое я послала и струну въ письмѣ. Я ждала отвѣта отъ васъ и потому долго не писала. Живемъ здѣсь: папа, мама, Василій Поляковъ, хорошо поживаемъ. Папа живетъ дома съ 15 янв. и скоро пріѣдетъ сюда. Живу хорошо, здорова. Ост. живая. сестр. Маня.

ВСЕМІРНЫЙ ПОЧТОВЫЙ СОЮЗЪ. РОССІЯ.
UNION POSTALE UNIVERSELLE RUSSIE.
ОТКРЫТОЕ ПИСЬМО. — CARTE POSTALE.
Прибавлено
Въ Прибавленское
земское училище
Учительницѣ
Антонинѣ Ни-
колаевнѣ. Отъ
Крыловой.

CARTE POSTALE
ВЛАДИВОСТОКЪ 23 5 06
ВЛАДИВОСТОКЪ 23 5 06
Ея Высокоблагородію
Госпожѣ Александровой
Дмитріевской Улицы Домъ 3 кв 1
Рига
Лифляндской губ.
Рига.
9 6.06

Carte postale Postkarte
Weltpostverein — Union postale universelle
Levelező-Lap — Correspondenzkarte — Dopisnice
Karta korespondencyjna — Korespondenční listek
Briefkaart - Cartolina postale Post card Brefkort
Открытое-письмо — Дописна Карта
Tarjeta Postal
ВЕРХНЕ-УДИНСКЪ 9 4 11
ЧИТА 10 4 11
Читу Мадз. Колегіи
Аннѣ Алексѣевнѣ
Федоровой
для Августы
с поздравлениями Гуты.
Христосъ Воскресе!

САЕТЕ РОСТАЛЕ
ВЛАДИВОСТОКЪ 4 5 15
ВЛАДИВОСТОКЪ 4 5 15
НИКОЛЬСКЪ-УССУРІЙСКІЙ 4 5 15
Николаевскъ-Уссурійскій
Александровская
дома Н.М. Михайлова
Роману Александровичу
Гну Раммингъ.
Семена Гр. - 25 коп.
Масло Гр. - 45 к.
В. Иванова
Трактиръ Кетаевъ.

Христосъ Воскресе!
Г. В. Григорьевъ
Городъ Маньчжурія
Мага
Александра
Александровичу
Кругловой
Михаилу
Григорьевичу Улик
ЧЖАНЧЖУНЬ 14 4 14

GRANBERGS BREFKORT
ПОЧТОВАЯ КАРТОЧКА

Акц. О: во Гранбергъ въ Стокгольмѣ. 14

Германія

Kurt Martin
Schriftsteller
Rabenau
b Dresden
Deitschland

Imp.

ВЛАДИВОСТОКЪ 20 11 13

Europe Est

1206

ВСЕМІРНЫЙ ПОЧТОВЫЙ СОЮЗЪ. РОССІЯ.
UNION POSTALE UNIVERSELLE RUSSIE.
ОТКРЫТОЕ ПИСЬМО. — CARTE POSTALE.

7 Nov. 1907
Mr Bonjour de
Vladivostok

Monsieur
Alcide Marchand
Fleurier
12 Suisse

ВЛАДИВОСТОКЪ 23 10 07

Бурятскій праздникъ "Цамъ" въ Доцанѣ около Гусинаго озера. (Монголія.)
Fête de Bouriat "Tcham" à Dozan auprès du lac Gousin. (Mongolie.)

Петербургъ
Мойка № 65
Ольги Констант
Гр. Никифоровой

ВЛАДИВОСТОКЪ 20 10 13

Europe Est

ВСЕМІРНЫЙ ПОЧТОВЫЙ СОЮЗЪ. РОССІЯ.
UNION POSTALE UNIVERSELLE RUSSIE.
ОТКРЫТОЕ ПИСЬМО. — CARTE POSTALE.

Vladivostok
7 Nov
Mr Bonjour de
Vladivostok

Monsieur
Leon Vaucher
Buttes
Suisse

BUTTES 25 XI 07

ВЛАДИВОСТОКЪ 28 10 07

Христина Воскресе

Дорогой Артюша! Я пришла къ вамъ и думала встрѣтить тебя здѣсь. Увидала твою карточку очень обрадовалась и взяла себѣ. Привѣтъ мой сердечный мамѣ и братцу. Напрасно ты взялъ свои бумаги если бы ты былъ здѣсь я тебя отшлепала и взяла бы тебя за усы. Я все время была больна. Пріѣхала сюда 9 іюля и остаюсь навѣрн. до 20 или 10 августа. Привѣтъ отъ нашихъ. Гриша, Марго, эля цѣлуютъ

ВЛАДИКАВКАЗЪ 31 7.11

Пятигорскъ
Выѣздная — 4
Артемію Александр.
Хочоянцу.

ПЯТИГ. 7 11

GRANBERGS BREFKORT
ПОЧТОВАЯ КАРТОЧКА

Акц. О: во Гранбергъ въ Стокгольмѣ. 40

Здравствуйте
дорогіе родители.
Я пока жив и здоров
чего и вамъ желаю.
Домой не ожидайте,
потому что запасъ
задержанъ до 1 января
не знаю, что будетъ дальше
Пишите. До свиданія
Захарій

ВЛАДИВОСТОКЪ 10 13

М. Драбово
Полтавской губ.
Кондратію Николаевичу
Яценко.

Union postale universelle.
Открытое письмо. Pocztówka.
Postkarte. Dopisnice. Post card.
Cartolina Postale. Levelező-Lap.
Brefkort. Carta Postala. Postkort.
Postkortti.

Соня!

Поздравляю Вас съ днемъ Вашего Ангела и желаю Вамъ всего наилучшаго въ жизни.

Ср.

Зорьев

Епархиальное училище

Воспитаннице VI кл.

Софіи

Кальцевой.

ПОЧТОВАЯ КАРТОЧКА
CARTE POSTALE

0,50

Сердечно при-
вѣтствую и поздрав-
ляю поздравляю
Васъ и уважае-
мой Вашей супруги
Юлію Григорьевну
Васъ Д(Е) Суворовых

г. Владивостокъ
Портовая Контора
Е. В. К.
Казиміру Станиславовичу
Скурдо.

Изд. Контрагентства А. С. Суворина и Ко. 1913 г. ФОТОТИПІЯ ШЕРЕРЪ, НАБГОЛЬЦЪ И КО., МОСКВА.

Первый снег... Звенят колокольчики
то хватающие своею грустью за душу то
веселящие сердце своею удалью! Замерза-
ет река — скоро можно будет кататься
на коньках. Странно оригинальное
время чистит луг и товарищи. Хочется
на войну... „Милая Соня, я не должен
скорбеть о „первой мечте", замененной
на безкорыстную стихию поля! За-
ваши нервишки „пр..." — нужно бы ска-
зать просто „—". Но-ну, дорогой,
одолеется! — [Нотами прислала Ваш подар-
ок собираемся на время в Крым. Прекрас-
но! Вязьма — это не сбылось мое мечта-
ние не назначенное от меня обратно
сказать — поездку на святках, — поездку ш-
пріятно! — Когда-то с товарищем
офицером М. встретили на улице
Вашу милую одноклассницу К. с подругой —
ходили они в „Аквариум" смотреть — „Вотъ
куда утро..." была зимняя картина. Кото-
рая провожали Л. домой. После этого
я не видал ее, да и знаю ее больше — все
уроки, конференции, вечера... Время
уходит безвозвратно, как вода в реке.
На среду пойдем на каток бальный, поезд
как волшебство. Театр надоел до нельзя.
Шлю искренний и задушевный привет! Ирин

Ивановой

Москва

Софіи Николаевнѣ

Г. Гг. Ивановой

Юрьевъ-Горское

Городское училище

Христос Воскресе!

ОТКРЫТОЕ ПИСЬМО.

(для письма)

Милостивая Государыня
Надежда Васильевна
и Александра
Ковалевна
поздравляю с
Святыми праздни-
ками и шлю искренний
поздравлений.
Уважающий Вас
Ю. Полетова.

(для адреса)

Г. Москва
Кузнецкий уд. д. № 37,
кв. № 34.
Ея Высокоблагородію
Надеждѣ Васильевнѣ
Ивановой

В 5548 II

Мама Михайловна!

ВСЕМІРНЫЙ ПОЧТОВЫЙ СОЮЗЪ. РОССІЯ.
Union Postale Universelle. Russie.

Открытое письмо. — Carte Postale.

Mademoiselle Antonie Bersin
Villa Friederisi
9 Ludwig Wilhelm
Baden-Baden
Германія

Фототипія Шереръ, Набгольцъ и Ко., Москва
Phototypie Scherer, Nabholz & Co., Moscou
02.

UNION POSTALE UNIVERSELLE
CARTE POSTALE
POSTIKORTTI — BREFKORT — POSTKARTE
ВСЕМІРНЫЙ ПОЧТОВЫЙ СОЮЗЪ. РОССІЯ.
ОТКРЫТОЕ ПИСЬМО.

ВСЕМІРНЫЙ ПОЧТОВЫЙ СОЮЗЪ. РОССІЯ
UNION POSTALE UNIVERSELLE. RUSSIE.
ОТКРЫТОЕ ПИСЬМО. — CARTE POSTALE.
(для письма)
(для адреса)

ВСЕМІРНЫЙ ПОЧТОВЫЙ СОЮЗЪ. РОССІЯ.
UNION POSTALE UNIVERSELLE. RUSSIE.
ОТКРЫТОЕ ПИСЬМО. — CARTE POSTALE.

Mademoiselle Spitzer
4 Rue des Moulins
Versailles

На этой сторонѣ пишется только адресъ. — Côté réservé exclusivement à l'adresse.

ВСЕМІРНЫЙ ПОЧТОВЫЙ СОЮЗЪ. РОССІЯ
UNION POSTALE UNIVERSELLE. RUSSIE.
ПОЧТОВАЯ КАРТОЧКА — Carte Postale.

ОТКРЫТОЕ ПИСЬМО.

Здравствуйте, Зина! 28/XII 1914 г.
Поздравляю Вас с новым годом и новым счастьем и желаю всего лучшего. Хорошо провести этот день так, как Вам нравится. Побольше гуляйте и шалите, а то они не так-то долги! Я дневник сейчас пишу — очень скучно, а особенно потому что на праздники не приехала сестрёнка, с которой я обыкновенно весело время проводила.
До свидания. Желаю всего лучшего.
Ваша Галя.
1914 г.
г. Вологда.
III г. уголь Подгорная
Дмитриевская
дом № 15.
Посылаю
на шинели
Александровой
г-жи Кедровой

ОТКРЫТОСТЬ ПИСЬМО
CARTE POSTALE
Место для марки
Городская черниг. г. поч. т. телефонъ
7. IX 1905 10
Городская черниг. г. поч. т. телефонъ
19 IX 05
Городская черниг. г. поч. т. телефонъ
10 IX 05
Петербургъ
Петербургская ст. Балтійск. дороги
д. № Изв. 6
Ек. Вед. Федоровичъ Вертоловъ
Кокорино
Въ пользу общины Св: Евгеніи
Т-во Голике и Вильборгъ

Дорогая Тутя,
Как проводишь время? Что поделываешь сейчас? Сколько, вероятно, работы с Катькой, ее ведь одной, с деревенской глушью, Катей, поладить на тебя, она читающая Кабарова и ужасная капризная натура. У меня все по-старому. Пишу мало. Поцелуй Катьку, и скажи ей, что это мне ее учащуюся прислали Катя и Дм. Мих. учащуюся старую.
Тирасполь
23 6 11
2 Тирасполь
Гуте
Федоровой
Епископская ул. д.
Крюково.

ОТКРЫТОЕ ПИСЬМО.
ДЛЯ ПИСЬМА
ДЛЯ АДРЕСА
Здравствуй сестрица родной. Спасибо, что больше всех мне писать, перестать и абрикосов мне не привезти потому что некогда я опять купим, скоро скоро приедем так не надо не можешь побольше Целую крепко и папа твой мама
Петербургъ
3 рота дом № 10
кв 8 гвардейск.
полка
Сергею Николаевичу
Николаеву
2-й
Добро.
90 31.12 98

ОТКРЫТОЕ ПИСЬМО.
Гурьевъ
6 1 11
Гурьевъ
8 1 11
Гурьевъ
6 1 11
Большое спасибо Вам и Вашей за поздравление. Сейчас стоим на Кушедубовом и праздничаем и поздравляем Вас с наступающим новым годом. Желаем Вам всего самого, а главное успешно сдать курс и поступить в институт. Пока до свидания. Будьте здоровы. Хорошо ли будете нам писать?
Женечка.
19 1
Епископская Гимназія
Маріи Евгеньевны
Рязановой.
1729

CARTE POSTALE.
ОТКРЫТОЕ ПИСЬМО.
POCZTOWKA
Тирасполь
1 12 12
№ 259. Изд. Д. Визуца, Вильна
Тирасполь
1 1 13
С Новым годом поздравляю Вас и Ваше семейство и желаю самыя лучшия пожелания.
Тирасполь Херс.
Земская Управа
Его Высокородію
Станиславу Болеславу
Жуланскому

ВСЕМІРНЫЙ ПОЧТОВЫЙ СОЮЗЪ. РОССІЯ.
UNION POSTALE UNIVERSELLE. RUSSIE.
ОТКРЫТОЕ ПИСЬМО. CARTE POSTALE.

Христосъ Воскресе.
Цѣлуемъ и поздравляемъ Васъ съ Св.
Христовымъ Воскресеніемъ.
Желаемъ лучшія пожеланія.
Куликовы.

С. В. Ъ.
Александру Ивановичу
Городецкому
Благовещенскъ.
Давыдовская ул. 27.

Дорогой Гутя!
Шлю тебѣ хорошо.
Собираюсь домой
Пріду числа
24 или 25-го.
Хорошихъ от-
крытокъ здѣсь
нѣтъ.
Катя.

г. Чита
Кяхтинская ул. д. Раз-
шихиной
Гутѣ Ѳедоровой

Carte Postale. Postkarte. Cartolina postale.
Dopisnice. Correspondenzkarte. Levelező-Lap.
Post card. Weltpostverein. Briefkaart.
Union postale universelle. Unione postale universale.
Всемірный почтовый союзъ. Россія. Открытое письмо.
Karta korespondencyjna. Korespondenční lístek.
Brefkort. Brevkort. Tarjeta postal.
Eibsee gegen Waxenstein
Serie 395.

Христосъ Воскресе!
Соколова

Въ гор. Самаркандъ
Петру Семеновичу
Сквирскому
20.

Postkarte — Carte Postale
Weltpostverein. — Union postale universelle.
Cartolina Postale. — Post Card. — Brefkort.
Correspondenz-Karte — Briefkaart.
Levelezö-Lap. — Tarjeta Postal.
ОТКРЫТОЕ ПИСЬМО.

Сердечно
Дорогіе Сашя,
Дуня и Славусь!
Т. Б. поздравляю
съ праздниками.
Желаю вамъ всего
всего хорошаго
отъ души и чтобы
съ наступающимъ
Новымъ годомъ все плохое
исчезло, надѣюсь всѣ
Крѣпко цѣлуемъ

Ст. Темиръ
Черниговскій губ.
Г. Н. Зевину

Всемірный почтовый союзъ
UNION POSTALE UNIVERSELLE. RUSSIE.
ОТКРЫТОЕ ПИСЬМО. CARTE POSTALE.

Милая Надюша!
Шлю тебѣ привѣтъ
изъ Оренбурга!
Здѣсь холодно,
идетъ снѣгъ.
Какъ здоровье
Твой
Твоя

Оренбургъ
Николаевская ул. домъ
Толоконцевой
Владиміровна
Ковалевой

ОТКРЫТОЕ
КАРТОЧКА

Военное
Военно-Морскому
Его Высокоблагородію
Ивану Ивановичу
Ивановскому
Севастополь
Екатерининская

К. Маковскій

Христосъ Воскресе Леля!
Желаю весело провести праздничное время.
Г. М.

Ольгѣ Ивановнѣ
Буториной
Здѣсь
Тихвинская, 10.

Христосъ - Воскресъ!
Поздравляю дорогая Марія Сергѣевна съ праздникомъ!
А. Брунова и Дѣти

г. Брянскъ (Ор. губ.)
Комаревская гора
Г-жи Младковской
Маріи Сергѣевны

No. 7.

Post card — Carte postale — Postkarte — Cartolina postale
Dopisnice — Открытое-письмо — Levelez-Lap — Briefkaart.

23-го Декабря
Здравствуйте Михаилъ Васильевичъ
Поздравляюсь вас съ праздникомъ Рождества Христова
Привѣтъ отъ Наташи Юры посылаютъ
Каждый день скоро ли
Лишь прѣдетъ Досвида
Наша Юра

Г. Уфа
Ломовая улица №2
Михаилу Васильевичу
Грязеву.

Открытое письмо
CARTE POSTALE
POSTKAART
Expéditeur :
M
Rue
Ville 20/I
CORRESPONDANCE
ADRESSE
Najdroższa Mamo! Jutro wyjeżdżamy na Kaukaz zabieramy ze sobą pisarza ojca, może i nie zły będzie z Piatigorska zaraz na piszę. Dziękuję za przysłane pieniądze. Całuję rączki kochająca Bek i Edzio

М. Ст. [illegible]
Могилевской губ.
Ея Высокородію
[illegible]
собст. дом.

Здравствуйте
Дорогой Арнольдъ
Поздравляю съ Высокоторжественнымъ праздникомъ Рождества Христова и наступающимъ новымъ годомъ

Здѣсь
Вокзалъ 1й
Классъ Афицiанту
Арнольду
Августовичу
Жигуръ.

Postkarte
30 Août 1910.
Ma chère Léonie
Me voilà de retour au Cymnase, où je pensais trouver de vos nouvelles. Écris vite Léonie

Mademoiselle
Léonie Thierry
Rue Léon Faucher
Reims
France
Marne

Rheinische Kunstverlagsanstalt G. m. b. H., Wiesbaden
No. 78

Postkarte

11 Avril 1911

Mes meilleurs vœux de bonne année et bonne santé dans la famille

Cécile Thierry

Mlle Cécile Thierry
2 rue Léon Faucher
Reims
France
Marne

5393

Union postale universelle. Pocztówka.
ОТКРЫТОЕ ПИСЬМО Postkarte Dopisnice.
Poskorti. Post card. Levelező-Lap.

По Балт. Ул. Д.
Суворова
В Берендеевой
Ея Высокородію
Ул. Шиллинга

UNION POSTALE UNIVERSELLE
CARTE POSTALE
POSTIKORTTI — BREFKORT — POSTKARTE
ВСЕМІРНЫЙ ПОЧТОВЫЙ СОЮЗЪ. РОССІЯ
ОТКРЫТОЕ ПИСЬМО.

Дорогая Олечка!
Вера Н.М. сказала, что вычеркнут Ваше содержаніе за авгуръ и документовъ. Знаю, что в канцеляріи работалъ надъ арѣшкой управляющаго, будемъ надѣяться, что скоро получимъ, хуже, чѣмъ было, какъ мы имѣли всѣ.
No. 3
K. Brandt
Nordiska landskap — Paysages du Nord
Издательство открытыхъ писемъ. С.-П. 1909.

Маріинское училище
въ Екатеринодарѣ
Ольгѣ Владиміровнѣ
М.М. Алексѣевой.

Мама!
Поздравляю съ Новымъ Годомъ, желаю его провести весело, завтра пошлю Вамъ 10 руб. открытки наши уже Вамъ и кавказское послала и Ральфъ. Умоляю тебя поведеніе Ваше, тотъ скандалъ о которомъ я Вамъ писалъ. И Вы Евгеніи, поставленныя Вами учителемъ съ которыми Вы скандалъ. Ковы не безпокойтесь. Такъ или иначе я непремѣнно кончу. Мнѣ не давайте обо мнѣ. Я старалось праздники провести весело и Вамъ желаю самого что носитъ праздниковъ и усѣшно начну занимать. Я занимаюсь и стараюсь, покажу это на примѣръ. Ну пока до свиданья. Желаю весело провести Артемъ

ЕКАТЕРИНОДАРЪ
ОТКРЫТОЕ ПИСЬМО.
CARTE POSTALE.
POCZTÓWKA.

Въ г. Тихорѣцкъ
Полицейская 13
М-ме Сорвъ-Суровой
Захаровой

Б. Вержбицкій и Ко., Граф. Зав. въ Варшавѣ.
No. 9

-20-
Carte postale – **Postkarte** – Correspondenzkarte
Cartolina postale – Dopisnice – Levelező-Lap – Karta korespondencyjna
Briefkaart – Union postale universelle – Unione postale universale – Post Card
Tarjeta postal – **Weltpostverein** – Brefkort – Brevkort
Открытое-письмо

Дорогую Леночку поздравляю съ днемъ Ангела желаю здоровья и хорошихъ успѣховъ какъ въ ученіи такъ и въ музыкѣ желаю быть подражателемъ твоей-этой личной привычкѣ видитъ тебя цѣлую твоя бабушка

Postkarte

30 Avril 1910.
Ma chère Cécile
Je suis à la campagne, où je me repose. Bons baisers
Léonie Thierry

Mlle Cécile Fischer
2 rue Léon Fischer
Reims
Marne
France

Rheinische Kunstverlagsanstalt G. m. b. H., Wiesbaden
No. 78

25/VI 1910

Дорогая!

простить, что
я не телеграфировал
своем обвинении, но
уменя была причина
я чувствовал себя
не важно. Я выез-
жаю на днях пря-
мым путем совсем
сюда по линии,
потому что я
не успею получить
проездной вокруг
будет дорого
Вам.

Mlle Ф. Нелидовой
Бельгийская 15
г. Екатеринослав

2/12 ПЕЧАТНОЕ - Imprimé 9€

~~Postkarte — Carte postale~~

Weltpostverein — Union postale universelle
Levelező-Lap — Correspondenzkarte — Dopisnice
Karta korespondencyjna — Korespondenční lístek
Briefkaart — Cartolina postale — Postcard — Brefkort
Открытое-письмо — Дописна Карта
TARJETA POSTAL

ESTONIE

Франція

Mr. Alfred Merlin
Boîte 179 Hôtel des Postes
Paris
France

No. 6

Здравствуй дорогая 27-1-12г.

Открытое письмо. — Carte Postale.

Всемірный почтовый союзъ. Россія.

Ц. 5 к.

Мѣсто для корреспонденціи

Здравствуйте милая!
Одесса я теперь вчу въ себя
въ чувствах, въ прекрасном.
Пользуюся случаем пишу вам
Вас ея мечтаю моего пребыван
Получив письмо, безконечно рад
Скоро отвечу. Крепко по крепчаю
день да ночь и сутки прочь
Крепчайте сделайте здоровый и
люди тоже Досвидания!

Ваш.

Изд. Д. П. Ефимова.

Адресъ.

Госпоже Екатерине Александровне
Мочаленко
Ташкентъ
Пушкинская улица
Женщ. отд. управ. Ташк
Орлов. учеб. дорог.

ТАШКЕНТ 31.1.06 ПОЧТ.ТЕЛ.КОН.А

ЕКАТЕРИНОСЛАВЪ 24.10.6

3/12 ПЕЧАТНОЕ - Imprimé 9€

~~Postkarte — Carte postale~~

Weltpostverein — Union postale universelle
Levelező-Lap — Correspondenzkarte — Dopisnice
Karta korespondencyjna — Korespondenční lístek
Briefkaart — Cartolina postale — Postcard — Brefkort
Открытое-письмо — Дописна Карта
TARJETA POSTAL

Франція

Mr. Alfred Merlin
Boîte 179 Hôtel des Postes
Paris
France

No. 9

Г. М. Мойстикъ. Петергофъ.

12 20 ИЮНЯ

Открытое письмо. — Carte Postale.

Всемірный почтовый союзъ. Россія.

Мѣсто для корреспонденціи

Дорогой товарищъ франек
я пока нахожусь
въ Знаменке на
Угоду дальше твой
Кричу вацекъ

Адресъ.

Госпоже Елену Ивановну.
Подольской губ.
Гор. Балтскъ
Колдыторская
Т-на Гасса

По фотогр. І. Хитленскаго въ Полтавѣ.

Фототипія Шерера, Набгольца и Ко. Москва. 1906 Phototypie Scherer, Nabholz & Co., Moscou

ЕКАТЕРИНОСЛАВЪ 12.12.7

11/12 ПЕЧАТНОЕ - Imprimé 9€ avec

~~Postkarte — Carte postale~~

Weltpostverein — Union postale universelle
Levelező-Lap — Correspondenzkarte — Dopisnice
Karta korespondencyjna — Korespondenční lístek
Briefkaart — Cartolina postale — Postcard — Brefkort
Открытое-письмо — Дописна Карта
TARJETA POSTAL

Graaberg Konstindustri-Aktiebolags Förlag. Stockholm. No. 1 Imp.

Франція

Mr. Alfred Merlin
Boîte 179. Hôtel des Postes
Paris
France

25/VI 1910

Фрадя!

простите, что я не исполнила своего обѣщанія, но у меня была причина я чувствовала себя не важно. Я вѣроятно на дняхъ пріѣду уже совсѣмъ мнѣ не пишите, потому что я не успѣю получить привѣтъ вашимъ будьте здорова Давид.

Мlle Ф. Немировской

Больничная 15

Екатеринославъ

Эссентуки 27 іюня 1909 г. 3

ВСЕМІРНЫЙ ПОЧТОВЫЙ СОЮЗЪ РОССІЯ
UNION POSTALE UNIVERSELLE RUSSIE

ОТКРЫТОЕ ПИСЬМО. — CARTE POSTALE.

(для адреса)

Цѣлую Тебя крѣпко мой дорогой Лёнинъ! Часто вспоминаю Тебя когда вижу дѣтей катающихся на осликахъ. Я здѣсь познакомилась съ очень миленькой дѣвочкой Ниночкой Смѣс. Кот. няня катаетъ въ коляскѣ изъ Москвы. Она очень напоминаетъ Тамарочку. Всем Тоже будетъ хорошо себя вести я привезу Тебѣ интересный сюрпризъ. Любящая Тебя Мама.

Черезъ С. Петербургъ по финляндской жел. дор. Станція Райволо. Дача Генеральши Кузнецовой (у моста) Его Высокородію Леониду Николаевичу Анопову

12 = 12000

№ 3190

Открытое письмо. — Carte Postale.

Всемірный почтовый союзъ. Россія.

Ц. 5 к.

Мѣсто для корреспонденціи

Здраствуйте Катя!

Здѣсь я теряю вѣру въ себя въ человѣка, въ прекрасное. Пользуюсь случаемъ познакомить Васъ съ мѣстомъ моего пребыванія. Получивъ письмо, безконечно радъ скоро отвѣчу. Живу по прежнему день да ночь и сутки прочь. Кримать сдѣлъ не здоровый и моди тоже. Досвидания!

Ваш.

Адресъ.

Госпо Екатеринѣ Александровнѣ Мокѣевой

Ташкентъ

Пушкинская улица

Технич. отд. управл. Ташк. Оренб. жел. дорог.

Изд. Д. П. Ефимова.

ОТКРЫТОЕ ПИСЬМО. — Carte Postale.

Всемірный Почтовый Союзъ Россія.

Г. М. Мойстикъ, Пятигорскъ.

Дорогая Шура, Мишутка и Женя шлю Вамъ привѣтъ изъ Эссентукъ. Доѣхалъ благополучно 22/VI уѣзжаю во Владикавказъ

П. Мурчинъ

Адресъ

Госпожѣ Александрѣ Петровнѣ Пѣтуховой

СПбургская г. Красное село Павловская ул. д. № 1

N 83/12

Открытое письмо. — Carte Postale.

Всемірный почтовый союзъ. Россія.

Мѣсто для корреспонденціи

Дорогой товарищъ Франекъ

Я пока нахожу въ знаменкѣ на уѣзду дальше твой другъ и товарищъ Вацекъ

Адресъ.

Госпо дину Шорцу.

Гродненской губ. гор. Бѣлостокъ

Кондиторская Г-на Гасса

По фотогр. І. Хмѣлевскаго въ Полтавѣ.

Фототипія Шереръ, Набгольцъ и Ко., Москва. 1906 Phototypie Scherer, Nabholz & Co., Moscou

---

Дорогая Маска

Здравствуйте дорогая Максанночка! Поздравляем Вас со днем Вашего ангела и желаем успѣха Вам в дальнѣйшей жизни. Слышала я от тоти, что Вы болѣли вот этого бы и не надо скорѣе кончайте свои занятія и в казань отдыхать от трудов-праведных. Крѣпко жмем Вашу лапу Н-ы.

г. Самарканд

Женская гимназія

Ея Высокородію

Маріи Александровнѣ

Соловцовой

Дорогой Шура!

ПОЧТОВАЯ КАРТОЧКА
CARTE POSTALE

С праздниками
Концерта
М. Арнольд

Котельнич
Управління Воинскаго
Начальника
Писарю
А. Я. Стеценко

Здравствуйте! Людмила Владимировна. Поздравляю вас с праздником. Рождеством Христовым и с Новым годом. Желаю вам счастья и всего наилучшего. Поклон вам отъ мамы и папы. Мы все время веселимся. Некогда писать. Не хочется принимать-ся за книги. Ваш. Привет отъ всех.

Иллекъ Урал
4 1 14

Г. Оренбургъ.
Николаевская ул. дом
Поповскій Л. В.
Гим. Горнаковой.

Здравствуйте дорогая Женя! 22-1-14г.!
Шлю сегодня наконец весточку о себе, живу в Ницце, забавляюсь разными развлечениями. Время летит быстро. Погода стоит прекрасная, тепло, солнечно, часто бывают дожди. Настроение у меня хорошее. Теперь ведь скоро Пасха, а там и весна. Вообще здесь очень красиво, много цветов, зелени, пальм. Вчера ездили в Монако, это в 20 верстах отсюда, там очень красиво, но дорого. Была в опере, слушала Фауста. Очень понравилось. Ну, пока до свидания, целую крепко. Твоя Маня.

САМАРКА
-22 1 14

г. Самара, Самарскій вок. зал.
Ея Высокородію
Маріи Александровнѣ
Соловьевой.
Садовая ул. д. Надеждиной, кв. Малаховой

ZENON FLEGIE
Всемірный Почтовый Союзъ | Россія
Union Postale Universelle | Russie
ПОЧТОВАЯ КАРТОЧКА CARTE POSTALE
Типографія Маврикія Флегія

Ужинъ
Здравствуйте дорогая Женя
Шлю вам привѣтъ изъ
Севастополя, гдѣ
Живу i тепла, забавляюсь
ѣздою i рыбалкою
Почему адресъ Женичка
№9 Сейчасъ ничего
Ваш Женя

14 4 17

Никшичъ
Иркутскій губ.
Большая улица Сибир-
ская М. Фелицеръ

Здравствуйте дорогая Женя! Спешу сообщить вам, что я благополучно доехала до Самары, где и остановилась на 2 дня. Погода стоит прекрасная, тепло, солнечно, часто бывают дожди. Настроение у меня хорошее. Теперь ведь скоро Пасха, а там и весна. Вообще здесь очень красиво, много цветов, зелени, пальм. Вчера ездили в Монако, это в 20 верстах отсюда, там очень красиво, но дорого. Была в опере, слушала Фауста. Очень понравилось. Ну, пока до свидания, целую крепко. Твоя Маня.

САМАРКА
10 3 14

г. Самара, Самарскій вок. зал.
Ея Высокородію
Маріи Александровнѣ
Соловьевой.
Садовая ул. д. Надеждиной, кв. Малаховой

Дорогая Маня

Здравствуйте дорогая Маняшечка, поздравляем Вас со днем Вашего ангела и желаем успѣха Вам в дальнѣйшей жизни. Сначала я опечалилась, что Вы больны, но потом стало бы и не надо скорее выздоравливайте и в Караванную. Ну, ещё пришлю открытку. Крепко целует Ваша Маня
Н-н.

САМАРКА
27 3 14

г. Самара
Женская гимназія
Ея Высокородію
Маріи Александровнѣ
Соловьевой.

ПОЧТОВАЯ КАРТОЧКА

ПИСЬМО

Милая Манечка Дора!

Сейчас подъезжаем к Казани. Погода хорошая, не жарко. Едем вторым кл. за второй, нам так устроили. В Самаре первые два дня было очень плохо, но ближе к Казани - прибыло. Я познакомился с одной спутницей, больше ни с кем. Маша чувствует себя

КАЗАНЬ-ПР. ВОЛЖ. 27 VII 12

ВОЛЖ. 27 VII 12

Самара 22.10.11

Здравствуй дорогая Маня. Сегодня получила твою 14-ую на которое [illegible] отвечаю тебе [illegible] занимаюсь очень мало [illegible] сама занята [illegible] мной, нам. чуть [illegible] а начинаешь [illegible] снова [illegible] [illegible] [illegible]

Postkarte — Carte postale
Weltpostverein – Union postale universelle
Levelező-Lap – Correspondenzkarte – Dopisnica
Karta korespondencyjna – Korespondenční lístek
Dopisnica - Postcard - Cartolina Postale - Briefkaart
Briefkaart — Tarjeta Postal
Открытое письмо — Дописна карта

КИРЕНСКЪ 25.9.03
ТОМСКЪ 1.10.03
КИРЕНСКЪ 24.9.03

E. S. W.

Открытое письмо — Carte postale
Pocztówka

Поздравляю! Желаю Дорогая сестрица Таня, с днем ангела и всего хорошего. Я живу хорошо и здорова. Скучаю без тебя и всех. Пиши чаще. Твой брат Коля

Издание Г. Шписмана, Кременецъ. Wydanie G. Spismana.

КИМРЫ 9.12.11

Г. Петрозаводск
Мытнинской городской
дом. № 11 кв. 5
Ея высокоблагородию
Городовой Вдове
20=
Тридцать копеек

ВСЕМІРНЫЙ ПОЧТОВЫЙ СОЮЗЪ РОССІЯ
UNION POSTALE UNIVERSELLE. RUSSIE.
ОТКРЫТОЕ ПИСЬМО — CARTE POSTALE.
(для письма)
(мѣсто для адреса)

Многоуважаемая
Ольга Алексѣевна!
Поздравляю Васъ съ
днемъ Вашего Ангела,
и шлю Вамъ сердечный
привѣтъ, съ пожеланіемъ
всего наилучшаго.
Передайте мой привѣтъ
Антону Іосифовичу, и скажите
что я совсѣмъ слыша играть
играть совершенно забыла, да и

КИРЖАЧЪ 13.7.15
КИРЖАЧЪ 15.7.15

Преображенская ул.
д. № 15 кв. 8
Ольгѣ Алексѣевнѣ
Носальской.

Издание Книжнаго Магаз М. П. Лапшой.

Russie 20604.7

ВСЕМІРНЫЙ ПОЧТОВЫЙ СОЮЗЪ. РОССІЯ.
UNION POSTALE UNIVERSELLE. RUSSIE.
ПОЧТОВАЯ КАРТОЧКА. - CARTE POSTALE. - POSTKARTE

Chère madame,
Cette carte représente une jeune paysanne, qui a apporté des fraises à vendre..... Je suis heureuse d'entendre, que vous soyez en bonne santé ainsi que Mr votre mari.
Mes meilleurs compliments à Vous et à Mr Votre mari. T. Natzewitch
Kineshma 13/x 13.
Type d'une jeune fille de Riasan.

Издание: Акціон. Общ. Зилассогр., Стокгольмъ. № 89

ПОЧТА

13.10.13
Kineshma

Ouarier,
Petit chalet,
Chambésy (Genève)
Suisse - Швейцарія.

ПОЧТОВАЯ КАРТОЧКА.

20 Januar 1916.

Ich bin Ihnen sehr dankbar für Ihre Karte und Ihre Wünsche zum Neujahr. Ich habe Ihnen auch Glückwünsche geschickt, aber ich weiß nicht, ob sie angekommen sind. Ich habe Ihnen auch ein Paket geschickt, aber ich weiß nicht, ob es angekommen ist. Ich habe Ihnen auch ein Paket geschickt, aber ich weiß nicht, ob es angekommen ist.

КИРЖАЧЪ 20.1.16
КИРЖАЧЪ 26.11.16

Ея Высокоблагородію
Госпожѣ Ольгѣ Ивановнѣ
Ивановой
Ст. Кабанье
Семи Сосенъ
Дер. Васильевой
Ея Высокоблагородію
Госпожѣ Ольгѣ Ивановнѣ
Ивановой

Дорогая Маня
Христос с Воскресе
поздравляем вас
с праздником
и желаем всем
от души встре-
тить и провести
этот день в
радости и
благополучии
шлем вам Маня
Нюра.

КИРГИЗЪ-МІЯКИ УРИКТ
93 3 12

КИРГИЗЪ-МІЯКИ

Бугурусланъ сенатск.
торговая улица отъ Савинов
Маріи Кузьминичнѣ
Гусь Шатловой

ПОЧТОВАЯ КАРТОЧКА

0.304

Изд. Р. И. Ульянова, Кисловодскъ.

Боголюбовъ

В. Эллинъ

Гор. Москва

Соборная, д. №42

кв 44

ВСЕМІРНЫЙ ПОЧТОВЫЙ СОЮЗЪ. РОССІЯ.
UNION POSTALE UNIVERSELLE RUSSIE.
ОТКРЫТОЕ ПИСЬМО. — CARTE POSTALE.

Фот. Раевъ Кисловодскъ.

Привѣтъ
изъ Кисловодска
М. А. Б.
5 Іюля 1909 г.

Ташкентъ
Пушкинская ул.
Господину
Ричарду Августовичу
Купчу

Liebes Fräulein!

Entschuldigen Sie das ich so lange nicht geschrieben habe. Ich bin jetzt seit 1 Monat im Kaukasus, in Kislowodsk. Hier ist es recht schön Berge von 3-4 Werst höhe. Wir haben jetzt das schönste wetter das man sich denken kann. Wie geht es Ihnen in Riga Ist Baranoch noch bei Ihnen? Hier sind die sehr frech so das man jeden Tag erstechen werden kann. Grüßen Sie alle recht Herzlich von mir. Mit Gruß Ihr Ihnen ganz ergebener Oskar Winkler

Отпр. Кисловодскъ. Кафе Парадъ а Вешняковой

Почтовая Карточка

17.VII.1914

Гор. Рига

Ивановской погреб

Ул. Кузнецкая ул.

Мъ Сашка

14 51520

10. 9. 1913.

ПОЧТОВАЯ КАРТОЧКА.
CARTE POSTALE.

Sveika Lylli!

Sutu jums no sekis
skaistas vestas skatu, visa
sehejenes apkartne is neap-
rakstami skaista, tik laikas
is nelabpinis is lotu aukstas
un lekstains, sehezit is pilnigs
rudenis! Es ilgojos jau pec
Tiflisas sanakses. Ka est jums
vis esat jau pasadusi pie
skolenem? Kadas zinas is mo
mujam? Mes braucsim no
sehejenes 19 pram tas is
ja nebutigoes nebuti kamehli
tagad vis. Sanahs gadijtees, ja vinu
prati is nebutu ati. Es domaju
sveizeenem visem Christing.

Орелъ

Служба Сборовъ Гилъ-
Орловской ж. д. тло
Тъ Денису Петровичу.
Гну Эллиту.
Для Лиллю.

ВСЕМІРНЫЙ ПОЧТОВЫЙ СОЮЗЪ. РОССІЯ.
UNION POSTALE UNIVERSELLE RUSSIE.
ПОЧТОВАЯ КАРТОЧКА. CARTE POSTALE.

Милая Коля сердечно поздравляю Васъ с днемъ рожденія и отъ души желаю Вамъ здоровья счастья и всего всего хорошаго. Дорогую вторую крепко цѣлую и поздравляю с здоровенькимъ новорожденнымъ. Цѣлую Коля крепко крепко Ваша Соня

Милаго и дорогого Николая Васильевича сердечно поздравляю с днемъ рожденія, желаю Вамъ всего, всего хорошаго, а главное здоровья и счастья въ продолженіи Вашей жизни. Дорогую вторую крепко цѣлую и поздравляю с новорожденнымъ. Я въ гимназіи въ 6 классѣ безъ экзаменовъ. Крепко васъ обоихъ цѣлую и обнимаю остаюсь Ваша Маня

С. Петербургъ

Васильевскій островъ 15 линія

д № 8 кв 8

Его Высокородію

Николаю Васильевичу

Котуову

10 16427

Environs de Kislowodsk.

Etter

B 3399 10

15-

Почтовая Карточка

No. 90.

Ст. Двинскъ, Рио-Орл-ж.д.

Завѣдующему багажнымъ
Отдѣленіемъ
ЕЗбл. Эдуарду Ивановичу
г-ну Борлетеру.

Vue prise de la caverne du Mont Dau et l'Elbrus.

14 50620

Postkarte — Carte postale
Weltpostverein — Union postale universelle
Levelező-Lap — Correspondenzkarte — Dopisnice
Karta korespondencyjna — Korespondenčni lístek
Briefkaart - Cartolina postale - Post card - Brefkort
Открытое-письмо - TARJETA POSTAL - Дописна Карта

Suisse

Швейцария

Monsieur Albert Henry
Avenue F. C. de la Harpe
Ouchy - Lausanne

Imp. Granbergs Konstindustri-Aktiebolags Förlag, Stockholm.

CARTE POSTALE — ОТКРЫТОЕ ПИСЬМО
(Для адреса)

Каролинъ
Квѣцинскій
Черниговскій
Мл. Воронежъ

Съ Новымъ Годомъ!
Дм. М.

Варшава
Политехникумъ
Студенту М. Рогайлову

Ржебъ М. Антонъ
гор. Перновъ
Рижская ул. № 56
35 - домъ Ганзена Лифчуг

ОТКРЫТОЕ ПИСЬМО. — CARTE POSTALE.
(ДЛЯ АДРЕСА).

Sveika!
Tu nu gan esi loti laba!
No Tevis nedzird it neka.
Es laikam 2 augustā
brankōn uz Mask. un
tad ap plast. 3 pēc pusd.
aizieśu pie Tevim, tapēc
būtu labi ka tūk nekur
neizietu bet būtu mājā.
Man loti gribas ar Tevi
tiktees. Uz redzēšanos!
Klazmā Marija.
30 Julijā?

г. Москву
Мясницкая ул.
Банковскій пер.
№ 2 кв. 32.
г. М. Лацъ.

ОТКРЫТОЕ ПИСЬМО
POCZTÓWKA

г. Тифлисъ
полицейская 13.
Ад. Моисеевичъ
М-ль Агаронова
авт. г. Кіев. М-Благов.
10 кв. 21 Суд. Агаронов
(поздравительная)

Кокалево 1907 марта 31

Милая Олечка!

Христос Воскресе!
Поздравляю тебя с
праздниками желаю
всего лучшего вообра
ми желаю привыкать
и поздравлений Маши
Ивановой и Ивану
Михайловичу и Мам
чинам. очень рада
за тебя что тебе
очень нравится и
повидай интересной
скучать не будешь
твоя В. Ивлиева.

Ея Высокоблагородію
Ольгѣ Ивановнѣ
Мельниковой
въ Ташкентѣ
собор. улица малая. Мельниц

Здравствуй Милый Жешек.

[illegible] сырицы и
ни как не могу дождаться.
Хожу, каждый день по городу,
одно найдешь, другого нету,
будь она трижды проклята эта
типография. Сколько здоровья
уходит, с вежливыми францу
приходится нянчить день.
Раньше Воскресенья не буду
[illegible] здоровье, только
цело бы. Привет Кошке, твой
Котька. Рука понемногу заживает

Христос надобно
конечно трудно
все бывает бог не
сетует к тебе.
Ну что у тебя
Никого мне серде
чного по нашему
но чрезвычайно
знаю все
Ст. Туркестана
Ташк. ж. д.
Евгении Сергеевне
Мм Двойнин.

Поздравляю вас
Для кого, и вмѣ
ваших домашних
с Новым годом, же
лаю Вам всякаго
ровья и всего луч
Наши домашние
Вам свой привѣт
как здоровье ваше
Давно ли вы
Ваша поѣздка в
Петербургъ?
Я писала вамъ но
не знаю получили
она вас писем.
Ваша Любовь

Главному врачу
Военнаго Госпиталя
Ему Николаю Ивановичу
Львову.

Carte Postale. Postkarte. Cartolina postale.
Dopisnice. Correspondenzkarte. Levelező-Lap.
Post card. Weltpostverein. Briefkaart.
Union postale universelle. Unione postale universale.
Всемірный почтовый союзъ. Россія. Открытое письмо.
Karta korespondencyjna. Korespondenční listek.
Brefkort. Brevkort. Tarjeta postal.
Serie 225.

Новгородская губерния
Боровичский уѣздъ
село Валово
въ В.
Раисѣ Ивановнѣ
Гжѣ Цвѣтковой.

Христова Воскресе!
Николаевна.

Дорогая Клавочка!
поздравляю с новым
Годом с новым
счастьем и от всей души
желаю доброго здоровья
успехов в учебе и
исполнений твоих
желаний, так же
поздравляю Леонида
Александровича
и остальных
твоя Маруся

Ст. Ванновская
Заводъ Бр. Крафтъ
в В. Б.
Клавдии Георгиевне
Чаплиевой

ВСЕМІРНЫЙ ПОЧТОВЫЙ С...
UNION POSTALE UNIVERSELLE
ОТКРЫТОЕ ПИСЬМО

Мебекинъ
Курской губер.
им. Мебекинъ
Господину
И. И. Алле

B. K. W. I. 2623/2

Съ днемъ ангела Ольги
Желаю весело провести
этотъ день и дождаться
съ многихъ новыхъ
счастливыхъ такихъ
же дней. Какъ ты
поживаешь что новаго.
Мы Оля напиши
Шурка и что дѣлаетъ.
Какъ дѣла Папы. Хорошо
ли проводишь время.
О себѣ скажу, что я
живу и дышу толь-
ко Волгой, все время
на пристани съ Ниной
Знакомыя все ученики
и студенты. Собираемся
на Розы горы. Опишу
подробности въ письмѣ.

Екатеринбургъ
Коковинскій
уч. д. № 2
Е. Р. Б.
Ольгѣ Ивановнѣ
г-жѣ Бутаринов.
Оля пишетъ мнѣ
я уже письмо Вамъ
послала жду отвѣта

ПОЧТОВАЯ КАРТОЧКА
ПИСЬМО
АДРЕСЪ

Поздравляю
весь
съ праздниковъ
желаю
съ новаго года
заложить и т. д.
Шиф

Минусинскъ
Енисейск.
на простой
отдѣлъ

Третьяк. Галлерея.

ПОЧТОВАЯ КАРТОЧКА.
CARTE POSTALE.

Поздравляю
съ праздникомъ
Рождествомъ
Христовымъ
Милинская
Валюша
желаю въ ра-
дости и благопо-
лучіи встрѣ-
тить и
и провести
праздн. и встрѣч. новый годъ

Г. Пинскъ
товарная станція
Р.О.Ж.Д. канторщицѣ
Е.В.Б. Анфисѣ
Филипповнѣ
Ив. Благушко
для В. Ф. Б.

ВСЕМІРНЫЙ ПОЧТОВЫЙ СОЮЗЪ РОССІЯ
UNION POSTALE UNIVERSELLE RUSSIE.
ОТКРЫТОЕ ПИСЬМО — CARTE POSTALE.

(для письма) Дорогая Мамуся
Сейчасъ я въ Красной
Полянѣ среди высокихъ
чудныхъ горъ. Виды
и воздухъ роскошныя.
Пробудемъ вѣрно дня
3-4 и вернемся обратно
въ Екатеринодаръ. Въ
адресъ не заѣзжала и
писемъ Вашихъ не
получала. Какъ дѣти?
и какъ всѣ Вы пожи-
ваете. Я пока здорова
крѣпко цѣлую всѣхъ Васъ.

(адреса)
Г. Екатеринодаръ
Елена Алексѣевна
Соломка
Почтовая, д. Ники-
тина

No. 182

Haid püki jooks
julle ja pappa
ja tammala
kutsusin Veid
pühadeks jüa
aga wastust
ei ole wal jaam
wist peale tiind
nii alamaks et
mitte wastust ei
wäärt ei ole
Y. Joos

ОТКРЫТОЕ ПИСЬМО.

Ф. Ст. Вехма Пер. Ревонд
Мыза Кабаль Лифляндской губер.
Г-жѣ Уда Нымм

Printed in Germany.

BARRINGTON

CARTE POSTALE **POSTKARTE** POST CARD
LEVELEZŐ-LAP CARTOLINA POSTALE ДОПИСНИЦЕ BREFKORT
BRIEFKAART KARTA KORESPONDENCYJNA ОТКРЫТОЕ ПИСЬМО

Дорогая Тетя!
Поздравляю тебя съ днемъ Ангела и желаю счастья. Передай поклонъ Дядѣ и Шурѣ съ Олей.
Клаша.

Москва
Преображенская
д. Павлова, кв. № 14
Е. В. Б.
Лидіи Емельяновнѣ
Остроуховой.

B. K. W. I. 2623/2

Дорогая Люся я твою открытку получила но не отвѣчала потому что я ожидала на то что ты мнѣ напишешь какъ ты выдержала первый экзаменъ пиши скорѣй я ожидала каждый день письма но ты не пишешь ~~[illegible]~~ цѣлую тебя Маня

г. Красноводскъ
Мариинская ул.
Магазинъ Мануфактуры Багдасарову
для Люси

ПОЧТОВАЯ КАРТОЧКА

Любезный Николай Николаевичъ! Посылаю рисунокъ для рамки Дюпонъ, рисунки Дюпонъ, рисунки Гаврилова, рисунки Лавровой. Рисунокъ Виноградовъ.
1909 24/XII

Либава
Гюнтеровская ул.
Домъ № 50.
Е. В. Б.
Якову Яковлевичу Якстинчъ.

ПОЧТОВАЯ КАРТОЧКА — CARTE POSTALE
Pocztówka.

Дорогая Дня
Въ Баку не зайдемъ пойдемъ Петровскъ и заедемъ въ Баку же будемъ числа 22го какъ нибудь обойдемся безъ денегъ. 10го уходимъ въ Петровскъ будьте здоровы цѣлуемъ всѣхъ Шура

Красноводскъ
Баку
Ольгѣ Михайловнѣ
Гр. Петровой
Садовая ул. № 16
Верзеиновой

ВСЕМІРНЫЙ ПОЧТОВЫЙ СОЮЗЪ. РОССІЯ.
UNION POSTALE UNIVERSELLE. RUSSIE.
~~ОТКРЫТОЕ~~ ПИСЬМО. — CARTE POSTALE.

Mademoiselle Gabrielle Lefrançois
Rue de la Boule
à Flers
(Orne)

На этой сторонѣ пишется только адресъ — Côté réservé exclusivement à l'adresse.

CARTE POSTALE — ОТКРЫТОЕ ПИСЬМО
(Для письма) (Для адреса)

Дорогая крѣпко крѣпко обнимаю мою дорогую и милую Лелю. Какъ поживаетъ и что подѣлываетъ? Навѣрно хочешь давно узнать о сестрѣ Бобаніи горячо ее цѣлуемъ слабѣемъ
Папа
Въ павловскъ выѣзжаю
Шестанову

Боровое
Ник. эп. [illegible]
Ея Высокоблагородію
Еленѣ Михайл.
Кравиной

ВСЕМІРНЫЙ ПОЧТОВЫЙ СОЮЗЪ. РОССІЯ.
UNION POSTALE UNIVERSELLE. — RUSSIE.
ОТКРЫТОЕ ПИСЬМО. — CARTE POSTALE.

0,50

Liebwerthed nein!

Kas Sie mäletate mu sagetasti
Sei mulle ruyitada lubanute pi ras-
Sei teada nii sagetasti Sei oli na-
ema lukemist taitute! Kui aga
Tean mina mõnmaid arvust: Argeuid
arvake, et Sule ütlemised tegema elgan
ei mette mõqui — mes wihmane, nellois
Tiqi ruyitamisen, ainal sügisel maad
Saanad kuivid papi tahtsatnat nu igav
ruyitamine, aga neiud, nilmal ja Tõni
all taheel, ivõib alla ehn nuiod ma
laadan.

Tervitades
Konstantinopel 17.VI.09. Paul Ragger.

Лиссабонъ Ул. Св. Антонія 19 XI 09 Почт. отд. 1

Herrn H. Hansen

Лиссабонъ Ул. Св. Антонія

Gorutschini rauplusesse

Postkarte — Carte postale
Weltpostverein — Union postale universelle
Levelező-Lap — Correspondenzkarte — Dopisnice
Karta korespondencyjna — Korespondenční listek
Briefkaart — Post card — Brefkort — Brevkort
Cartolina postale — Tarjeta postal
Открытое-письмо. дописна карта

Петербургъ. Ссаговъ пер. д. № 27

Гликерію Петровичу К-ву

Всетопутши нас бурь
и грома. Сердеч.
вздыхи на всѣ стороны
и пожелания неизмѣнной
счастливой.

P. F., B. Serie 4118

Прошнт. 3106

Прошнтать 3108

---

23 II. 1914 г.

ВСЕМІРНЫЙ ПОЧТОВЫЙ СОЮЗЪ. РОССІЯ.
UNION POSTALE UNIVERSELLE. — RUSSIE.
ПОЧТОВАЯ КАРТОЧКА. — CARTE POSTALE.

Сердечно поздравляемъ и
поступающимъ праздни-
камъ Господня Крещенія
и имянинъ Нашей и Нашей
самой нашущей поме-
ланіе.

Работы надѣемся закан-
чивать воскресенье 23/XII в
6 ч. вечера и возобновлять въ
понедѣльникъ 29/XII.

Съ истиннымъ будемъ Ваш

Е. В. Б.

Георгію Захаровичу

Горлову

„Бердянскъ"

Таврической губ.

Азовско-Черноморской дор.

Почтовая карточка
Carte postale.

№ 113. Собств. изд. Н. Д. Микорина

Госпожѣ
Дарьѣ Борисовнѣ

г. Курскъ

до востребованія

Открытое письмо. — Carte Postale.
Всемірный почтовый союзъ. Россія.

Ольшанка Ул. 4 h Cotober

Мѣсто для корреспонденціи.

Адресъ.

Госпожѣ М. Гадлевъ

Лисичанскъ губ.

Гор. Черновъ

Водяная улица

кв. Гн. Э. Рейнбергъ

Фототипія Шереръ, Набгольцъ и Ко., Москва. 1905. Phototypie Scherer, Nabholz & Co., Moscou.

Levelező-Lap. — Postkarte. — Dopisnice.
Cartolina postale. Post-card. Carte postale.
Briefkaart. Brevkort. Tarjetas postale. Открытое письмо
Union postale universelle - Weltpostverein - Unione postale universale

Гдовъ

Д. И. Николаеву

Старо-Новгородская ул. домъ Нестеркиной
кв № 2

г. Псковъ

ВСЕМІРНЫЙ ПОЧТОВЫЙ СОЮЗЪ. РОССІЯ.
UNION POSTALE UNIVERSELLE. — RUSSIE.
ОТКРЫТОЕ ПИСЬМО. — CARTE POSTALE.

Ярославль Тверг. 13.11.9

0,50

Armastatud neiu!

Kas Teil mäletate mu sagelasti Teil mulle ruju tada lubatute ja kar-Teil teada mi sagetasti. Teil oli ka-oma lubatust täitute! Küll aga tean mina mõtmata arutu: Argem arvata, et Teile täheleht tegima algan, ei mitte nõuagi — suur vihmane, nõlgis Tuju rõõjutamisen, nenal sügisel maad alatasel kuivid palju tähelehtat nõigav ruju tamine, aga neiu, nõlmal jõ Teil all talvel, väsk alla ehn nõiol — ma loodan. Terviteda

Konstantinowo 17.XI.09. Paul Rägger.

Лебедянь 19.09 XI Почт. отд. 1

Frl. Lucie H. Hansen

Мирмендій Ст. Лебедянь

Gorutschkini rauplusesse

Postkarte — Carte postale
Weltpostverein — Union postale universelle
Levelező-Lap — Correspondenzkarte — Dopisnice
Karta korespondencyjna — Korespondenční lístek
Briefkaart — Post card — Brevkort — Brevkort
Cartolina postale — Tarjeta postal
Открытое-письмо. Дописна карта

Кронштадтъ 31.06 7

Петербургъ. Гсаревъ пер. д.№3 кв.№27

Гликерію Петровну

Кронштадтъ 1.1906 г. Городск. почта

Кронштадтъ 31.06 № 1

Вчера получили ваше бурей и дождем. Сегодня вздумали на ветрии помахать неважной чувствуем.

P. F., B. Serie 4118

23/II. 1914г.

ВСЕМІРНЫЙ ПОЧТОВЫЙ СОЮЗЪ. РОССІЯ.
UNION POSTALE UNIVERSELLE. — RUSSIE.
ПОЧТОВАЯ КАРТОЧКА. — CARTE POSTALE.

Сердечно поздравляем и поступающим праздни-ками Ф[illegible] Кравцова и шлем Наш и Наш[illegible] самый наилучший поже-лания.

Работы надеемся закан-чивать вечером 23/XII в 6 ч. вечера и возобновлять с понедельника 29/XII.

С почтением будем Ваш [illegible]

Арх. 4438/1.

Арх

Е. В. Б.

Георгію Захаровичу

Горлукову

„Бердянскъ"

Таврической губ.

Азовско-Черноморскій зав.

Бердянскъ 23.12.14

ПОЧТОВАЯ КАРТОЧКА.
CARTE POSTALE.

№113. Собств. изд. Н. Д. Миорипп.

Госпоже

Дарье Борисовне

г. Курск

до востребования

Открытое письмо. — Carte Postale.

Ольшаны 4th October.

ВСЕМІРНЫЙ ПОЧТОВЫЙ СОЮЗЪ. РОССІЯ.

Адресъ.

Место для корреспонденціи.

Petropolitain Nosprechena.

Госпоже М. Гаудебъ

Мирмендей губ.

Гор. Черновъ

Водяная улица

кв. Гим. Э. Шерлингеръ

Керчь 5.10.06

Фототипія Шереръ, Набгольцъ и Ко., Москва. 1905. Phototypie Scherer, Nabholz & Co., Moscou.

Levelező-Lap. — Postkarte. — Dopisnice.
Cartolina postale. Post-card. Carte postale.
Briefkaart. Brevkort. Tarjetas postale. Открытое письмо
Union postale universelle - Weltpostverein - Unione postale universale

Керчь 4.12 VIII

Псков 8 19-12

Псковъ Д. И. Михеевой

Старо-Новгородская ул. домъ Нестеткиной

кв №2

г. Псковъ

Дорогая Таничка! Эта открытка моего производства. Мама мнѣ купила аппаратъ и я съ чужой помощью снимала. Сегодня сдѣлала снимокъ безъ чужой помощи. Не знаю что выйдетъ. Еще не проявляла. На бумагу я сама перепечатывала. Вѣдь это легко! Волосы мои еще не очень отросли. Поскубти еще не возможно. Про вѣсъ не знаю, такъ какъ еще ни разу не важилась. То что бы говорила сбылось. Л. Н. старшая поставила мнѣ 5. 10. 13. тоже 5 хотя незаконно, но она этого не знаетъ.

Кіевъ Марино-Благовѣщенская № 147 ЕВБ

Татьянѣ Биркиной

ВСЕМІРНЫЙ ПОЧТОВЫЙ СОЮЗЪ. РОССІЯ.
UNION POSTALE UNIVERSELLE, RUSSIE.
ОТКРЫТОЕ ПИСЬМО. — CARTE POSTALE.

Бельгія

Mrs E. S. Keeler

Chaussée d'Dixmusch

Ypres

Belgium

гр. Вѣну
гр. Волочискъ!

Via Wien

ВСЕМІРНЫЙ ПОЧТОВЫЙ СОЮЗЪ. РОССІЯ.
UNION POSTALE UNIVERSELLE. RUSSIE.
ОТКРЫТОЕ ПИСЬМО. — CARTE POSTALE.

Швейцарія

Schweiz — Suisse

Samaden

Melle Julia Casparius.

На этой сторонѣ пишется только адресъ. — Côté réservé exclusivement à l'adresse

20-

Postkarte — Carte postale
Weltpostverein — Union postale universelle
Levelező-Lap — Correspondenzkarte — Dopisnice
Karta korespondencyjna — Korespondenční lístek
Briefkaart - Cartolina postale - Post card - Brefkort
ОТКРЫТОЕ-ПИСЬМО. ДОПИСНА КАРТА

30

Г. Варшава

Ulica Sienna № 85

Pan Julian

Kosciakiewich

C. E. & Co. i. B.

Дядя и я поздравляемъ тебя, дорогой Володя, съ днемъ Ангела и желаемъ всего хорошего.

Цѣлуемъ и шлемъ крѣпкій

М. [illegible]

Коломна Моск. губ.

Алексѣевская, с. д.

---

19 29/III 09. Х. 13.

Дорогая Нина
Поздравляю тебя
маму Кичку
Ваню Александ
Львовичу съ
праздниками
желаю всего
провести имъ
Пришли мнѣ
карточку не
забудь. Женя

Ташкентъ управ. Земледѣлія

Ивану Николаевичу

Г. Носкову

для Н. Саксаганской

Открытое письмо—Carte Postale

Всемірный почтовый союзъ Россія.

(для адреса)

Милая Аня! Что-не-что ты помалкиваешь. Я начинаю безпокоиться уже не случилось ли что нибудь съ тобой или съ кѣмъ нибудь изъ нашихъ обо всѣмъ подробнѣе. Затѣмъ передай всѣмъ мой сердечный привѣтъ. Ост. люб. тебя Ваня. Сегодня на сценѣ мнѣ чуть не проломили черепъ, но отдѣлался пустой царапиной. Вчера забылъ жорами пили небу.

г. Ярославль. лѣская площадь д. Мужиковой Е. В. Б. Анны Алексѣевны Поляковой.

Женя! Въ Великій праздникъ Поздравляю!

Искренно я Вамъ желаю чтобъ Ваша жизнь на много лѣтъ продлилась въ счастіи безъ невзгодъ, и чтобъ Вамъ на многіе годы въ счастливомъ исполненіи чуть, одной лишь радости найти и такъ-же поздравляю съ наступающимъ новымъ годомъ желаю Вамъ счастливо встрѣтить его!.. съ почтеніемъ отъ В. Герасимова.

Почтовая корреспонденція. Carte Postale.

Ст. Моршанскъ Тамбовской ж. д. Конторщику Евгенію Ѣзо

Дорогая Саввишна

Открытое письмо. Carte Postale.

Шлю тебѣ открытку по главной улицѣ хвостъ главнаго села и го не продается и я кѣмъ чего здѣсь сегодня масленку. я уже отъ ярмарки забавлялся красивыя тешкотятся мое внимательно которая радиаторъ когда привезъ

Изд. т-ва „Контрагентъ печати" въ Москвѣ.

Машенькѣ Ср. Ѣ Увальевой Мохрамовъ уг. соб. сдѣлъ прот. вод. Кудрю

Шереръ, Набгольцъ и Ко., Москва.

Всемірный почтовый союзъ. Россія.
Union Postale Universelle. Russie.
Открытое письмо. Carte Postale.

Въ Высокогорію Алексѣю Ивановичу—Деомидову Въ. гор Измаилъ, Верхне-Торговая улица Соб. домъ

На этой сторонѣ пишется только адресъ. — Côté réservé exclusivement à l'adresse.

Н. Новгородъ 19 III 10 г.

Открытое письмо.—Carte Postale.

Всемірный почтовый союзъ Россія.

(для адреса)

Многоуважаемая Елизавета Артемьевна!

Привѣтствую и поздравляю Васъ съ дорогими днями ангела и желаю Вамъ здравія и счастія на многія, многія лѣта! Прошу передать мой сердечный привѣтъ сотрудницамъ нашимъ по хору и вообще всѣмъ незабывшимъ меня.

Гор. С. Петербургъ Рижскій пр. № 52. Въ хорѣ церкви Св. Вл. Екатерины. Е. В. Б. Елизаветѣ Артемьевнѣ Орлитъ.

Художественно Ваш Н. Блаженовъ

WHITE WINTER. 8759.

TUCK'S POST CARD

CARTE POSTALE.

By Appointment.

(For Address Only.)

Поздравляемъ Васъ съ праздникомъ Рождества Христова. Отъ души желаемъ онаго и наступающій Новый годъ встрѣтить въ добромъ здравіи и полномъ благополучіи.

Съ почтеніемъ къ Вамъ Г. Малаховъ England П. и Ф. Шукину

Воканэръ

Господину Ивану Михайловичу Бокуеву

Собствен. домъ

ВСЕМІРНЫЙ ПОЧТОВЫЙ СОЮЗЪ. РОСС
Union Postale Universelle Russe.

Открытое письмо — Carte Po

Mi atendas de vi
leteron. Mi skribos
al vi, ĉu vi dezirus,
mi Novo-Nikolajevsk.
Ĉu vi ricevis mian
r.k el N-Nikolajevsk
Mia adreso: Enisejsk.
Rusujo Siberujo.

Александру
Станкиеву
Al. Stankiejev.

Al S-ro
Fred Thistlethwaite
21 Williams Rd
Burnley. Lancashire.
England. Англія.

adres only

Фототипія Шерера, Набгольца и Ко, Москва.
Phototypie Scherer, Nabholz & Co., Moscou.

Открытое письмо. — Carte Postale.

Место для корреспонденціи

Скала на вершинѣ горы Таганая, близъ г. Златоуста.
Felsen am Gipfel des Berges „Gross-Taganaï".
Roches sur le sommet du „Grand Taganaï".

Изд Т-ства „К. П."

ОТКРЫТОЕ ПИСЬМО — CARTE POSTALE

Адресъ

Москва

Малые сыромятники
Клингертъ.

Клингерша.

Всемірный почтовый союзъ. Россія
Union Postale Universelle. Russie.
Открытое письмо. — Carte Postale.

Его Высокородію
Алексѣю Ивановичу — Деспотову.
Въ гор. Измаилъ, Верхняя Торговая
улица Соб. домъ.

На этой сторонѣ пишется только адресъ. — Côté réservé exclusivement à l'adresse.

Изд. Бр. Борисовыхъ, Новороссійскъ. - No. 5.

Новороссійскъ.

Всемірный почтовый союзъ Россія
Union Postale Universelle. Russie.
Открытое письмо. — Carte Postale.

(для письма) Liuba Emm !

(для адреса)

Traurig genug ist es
nicht mit in den Urlaub
Thanksgiving oder Xmas
doch war es sonntag.
Hoffentlich Klingsthin
wünscht Euch

Lydotschka

Leningrad Gut
Sabotschnaja Nr 10.
Fil.
Emma Ridowitz

23ten марта 1911

Дорогая Лидуся.
Поздравляю тебя
съ днемъ твоего
Ангела и желаю
исполненія всѣхъ
твоихъ желаній
и всего всего хо-
рошаго въ жизни

Лида.

Новгородъ
в.
Чудинская ул
соб. д. Лидочкѣ
Леонтьевой

Многоуважаемая Новочеркасск 21 Дек. 1912 г.
Евгенія Петровна!
Сердечно поздравляем Вас
с дном Вашего Ангела и
с праздником Дождества
Христова желаем здоровья,
счастья и всего всего наилучшего
Николая Васильева с чадами
поздравляем с дорогой именинницей. Просим передать наше
поздравленіе Смоленскому Дмитрію Николаевичу,
Многоуважаемым Дмитрію Николаевичу,
Петру Федоровичу и Зиночкѣ
Уважаемый Вас Г. А. Тиленко

НОВОЧЕРКАССКЪ 22 12 12

С. Петербургъ
Ея Высокоблагородія
Евгеніи Петровнѣ
Турчаниновой
Петербург. сторона
Бол. Проспектъ д 26 кв. 14.

ОТКРЫТОЕ ПИСЬМО. — CARTE POSTALE

Е. В. Платонидѣ Андреевнѣ
Г-жѣ Журавлевой
Г. Херсонъ
Забалка, Лагерная улица
дом Е. Н. Маховой

ПОЧТОВАЯ КАРТОЧКА.
CARTE POSTALE

Кавказъ.
CAUCASE. Souchoum. En chemin pour Novi-Afon.

Крымъ, Алупка, Симеизъ
Дача Мамонова № 9
Г. Высокоблагородіе
Марѣ Александровнѣ
Львовой

НОВЫЙ СИМЕИЗЪ 13 7 13

Платонидѣ Андреевнѣ
Г-жѣ Журавлевой
В. Г. Херсонъ
Забалка Зяглость Лагерная
улица дом Маховой.

Брестъ-Литовскъ (Гродн. губ.)
Крѣпость. Госпиталь.
Главному врачу
Николаю Ивановичу Львову

ВСЕМІРНЫЙ ПОЧТОВЫЙ СОЮЗЪ. РОССІЯ.
UNION POSTALE UNIVERSELLE
ПОЧТОВАЯ КАРТОЧКА — CARTE POSTALE

Дорогая бабушка
поздравляем тебя
с праздником
Рождества Христова
и желаем всего
хорошаго
Мусъ и Анна Максимовна

г. Таврическъ Московская
улица присяжному пове-
ренному
Павлу Павловичу Ива-
нову для К. А.
Белоцерковской

ВСЕМИРНЫЙ ПОЧТОВЫЙ СОЮЗЪ — РОССІЯ.
UNION POSTALE UNIVERSELLE — RUSSIE.
ОТКРЫТОЕ ПИСЬМО. — Pocztówka.
CARTE POSTALE.

22. 10. 09.

Lots of love & kisses to my dear little Margaret from her ever loving Dadad

Miss. M. Ekaras
Llwynmar
Criccieth
North Wales
England

ОДЕССА 9 10 09

Ответъ оплаченъ

Chaussée près de la porte de Baidar. Crimée.

17 7 13

Евпатория

Евпатория. Госпиталь.

Николаю Ивановичу

Фомину Якову.

Ansichts-Karte

An Wohlg. Frau
Emilie
Wien
18/3 Hildebrandgasse No 7
Aufstiege 1 Trp.

ОДЕССА 11 12

Ansichts-Karte

Liebe Frau Emilie!
Ich bitte Sie mir
Ihre Adresse mit
Ihrem Familien-
namen zu schicken
damit ich Ihnen
meine Adresse
mitteilen kann.
Ich küsse Ihnen
die Hände
Ihr ergebener
Wilhelm

Одесса. Видъ на гавань.
Odessa. Vue du port.

Art.-Ges. Granberg, Stockholm, 11

Mitte Ernte
A. Iwanow Kaiserl.
transp. d. Armee
Brahilo weenni na
Ki tikai ofot Riga
Bejin wingl in
Kauna. Wai tu to
Sins ma Fanter
Eder in Leber
Lebas Likers in
jaw Anzejeen an
weenai Adamleew
Fabrik Adreso

Курортъ „Суукъ-Су". Крымъ.
Les bains „Souk-Sou". Crimée.
Maisy a Kirima

6. VI. 915

Ю Р

ЕЛИСАВЕТГРАДЪ
1 6 15

Ялта.

Николаевская ул.
Домъ № 23 кв 4.

Г-жѣ Е. Тухеи.

0.30

ОТКРЫТОЕ ПИСЬМО. — CARTE POSTALE.

Ansichts-Karte

Herzlichen Dank, liebe Frau Emilie, für Ihre gütige Zusendung. Ich will so gerne Ihre Adresse wissen damit ich Ihnen mal Karten schicken kann. Ich habe jetzt viel zu tun, weil ich Ihnen Ihre Adresse nicht gleich geschickt habe. Ich hoffe Sie sind alle wohl und munter. Ich bin auch gesund und munter. Ich habe jetzt viel zu tun, weil ich Ihnen Ihre Adresse nicht gleich geschickt habe. Ich hoffe Sie sind alle wohl und munter. Ich bin auch gesund und munter.

Одесса. Бульваръ
Odessa. Le Boulevard

Art.-Ges. Granberg, Stockholm, 20

Германія

Fräulein
Bertha Meyer
Rakenow / Berlin
Brandenburg

ОДЕССА 7 10 09

11. 1. 9

Ansichts-Karte

Herzlichen Gruß
Василій Петровичъ
Кожуховскій
19 6/XI 12

Ант. О-ва Гранбергъ въ Стокгольмѣ. 80

ОТКРЫТОЕ ПИСЬМО.

ОДЕССА 10 11 12

ОДЕССА 7 11 12

СПБ.
В. С. Осеевой
г. Полтава
Тамбовская, Куриловъ.

Odessa. Monument de l'Empereur Alexandre II.

ВСЕМІРНЫЙ ПОЧТОВЫЙ СОЮЗЪ. РОССІЯ.
UNION POSTALE UNIVERSELLE RUSSIE.

ОТКРЫТОЕ ПИСЬМО. — CARTE POSTALE

Поздравляю Шуру, Ивана Николаевича и Марію Дмитріевну со Св. Пасхой. и желаю всего хорошаго. Когда будешь писать Лизе, то напиши отъ меня поздравленіе имъ всѣмъ, а въ особенности крестнику. У меня прошло уже три экзамена. Теперь до свиданія

Ю. А. Львовичъ.

No. 307.

г. Ташкентъ

Ея Высокоблагородію

А. П. Носковой

уголъ Акъ-Курганской и Давыдовск

домъ Тырныкинаго

ВСЕМІРНЫЙ ПОЧТОВЫЙ СОЮЗЪ РОССІЯ
UNION POSTALE UNIVERSELLE RUSSIE

ОТКРЫТОЕ ПИСЬМО. — CARTE POSTALE

-5 5. 15

Зубовскій бульваръ

Г-жѣ Антоновой

Милой Любы
шлю сердечный привѣт
ствіе и желаю
всего наилучшаго въ
жизни. На днѣхъ
вышлю тебѣ новый
№ журн. Пожалуйста
журнала.

Забывающая тебя
Марія Гонтъ

10/X 1911 г.

Le port. Odessa.

ОТКРЫТОЕ ПИСЬМО.

Петровскій

Забалканскій пр. д. 5 кв. 22

Госпожѣ

Аннѣ Михайловнѣ

Корнблитъ

Expedition
der
MODE-JOURNALE
Schnitmustern & Büsten
A. Brück
Odessa, Uspenskaja str. 73.
Russia

ОТКРЫТОЕ ПИСЬМО

Anna

The Manufactory
Hackney Rod Wells
Corsets H. W. Velvet Grip
London N.C.

ВСЕМІРНЫЙ ПОЧТОВЫЙ СОЮЗЪ. РОССІЯ.
UNION POSTALE UNIVERSELLE. RUSSIE.

ОТКРЫТОЕ ПИСЬМО.— CARTE POSTALE.

Sola Selinek
Consul. d'Autriche Hongrie B.d Sua
Braila
Roumanie

На этой сторонѣ помѣщается только адресъ. — Côté réservé exclusive

Ocean 1ix98
7 10.33
.33

Василій Петровичъ
Кожуховскій

2. Одесса
10/V 1912 года

Акц. О-во Гранбергъ въ Стокгольмѣ. 22

Odessa. Théâtre de ville.

ОТКРЫТОЕ ПИСЬМО.

Его Высокоблагородію

В. С. Осетинскому

2. Поліклиника

Курорт. пут. Ст. Ташкент.





Feldman
Sale Dec 2014
lot 20081
€ 103.68

1904 RUSSO-JAPANESE WAR

Card with military motif depicting GENERAL A.N. KUROPATKIN, Commander-in-Chief of the Russian Armies in Manchuria, postally used from ODESSA 19 VI 04 to TRIESTE, Austria.

Открытое письмо. — Carte Postale.

Изданіе М. Тапковскаго въ Одессѣ.

Марка на обороть

Say Lion

9 rue Jean Baptiste

al S-ro Maje

Provence France

A 4428 10

ВСЕМІРНЫЙ ПОЧТОВЫЙ СОЮЗЪ. РОССІЯ.
Union Postale Universelle Russie.

Открытое письмо. — Carte Postale.

Место для марки.

Въ Англію

Miss N. Croot

Trinity house Kingswood

Bristol

Фототипія Шереръ, Набгольцъ и Ко., Москва. Phototypie Scherer, Nabholz & Co., Moscou.

ОТКРЫТОЕ ПИСЬМО — CARTE POSTALE

Одесса 8/21-16

Милостивая государыня
мать очень скучно, бу-
сей Ревекке не будет
Аня скверно на душе
Как сынъ. Завтра
Ершей передас- привет
Зильберманъ дома
Фан. Изнемогаю здесь
чувство брош.

Адр. Августа 1916 г.

Акц. Отд. Гранбургъ въ Сокольникѣ

Ея Превосходительству
Вере Александровне
Рашепуевой.
Г. Ташкентъ
Сад. дом.

Одесса
Ивановская
Ул. Розенштейна
уг. Ланжерона
Петроградская

„Асседоретфегсъ"

ВСЕМІРНЫЙ ПОЧТОВЫЙ СОЮЗЪ. РОССІЯ.
UNION POSTALE UNIVERSELLE RUSSIE

ОТКРЫТОЕ ПИСЬМО. — CARTE POSTALE.

An Frau Wagawa u

Strumpfabrik

Wagawa und Grünes

Radeberg i. S.

Hermann Poy, Dresden.

На этой сторонѣ пишется только адресъ. — Côté réservé exclusivement à l'adresse

Германія

ВСЕМІРНЫЙ ПОЧТОВЫЙ СОЮЗЪ. РОССІЯ.
UNION POSTALE UNIVERSELLE RUSSIE

ОТКРЫТОЕ ПИСЬМО. — CARTE POSTALE.

ДЛЯ ПИСЬМА

ДЛЯ АДРЕСА

Ея Превосходительству
Вере Александровне
Рашепуевой.
г. Ташкентъ
Сад. дом.

Акц. Отд. Гранбургъ въ Сокольникѣ

Изд. А. Шевелкина

Открытое письмо. — Carte Postale.

марка на оборотѣ

3 ₤

ODESSA, RUSSIA

Petropavlovska 17.

K. BULGAKOV

Kara kolego, ta legintè vian anoncon pri la deziro korespondi, mi decidis respondi al ĝi. Mi estas nemnur antaŭenlonge komencis studi esperanto kaj serĉas praktikon kaj dezirus korespondi per postkartoj. La temo de la korespondo estis dependita de via deziro, sed se vi ĉial ne povas komenci korespondi kun mi, bonvolu, transdonu mian proponon al via ĉeĥ amikaĉ.
En atento vian baldaŭan respondon, mi restas via rusa samedianо

K. Bulgakov

454 Изданіе М. Тапковскаго въ Одессѣ.

Say Lion France

9 rue Jean Baptiste

al S-ro Maje

Франція

A 4435 10

Всемірный почтовый союзъ. Россія.
Union Postale Universelle. Russie.

Открытое письмо. — Carte Postale.

Оренбургъ
Ея Высокородію
Маріи Яковлевнѣ
Горчаковой
Петропавловская улица Домъ Судакова

На этой сторонѣ пишется только адресъ. — Côté réservé exclusivement à l'adresse.

ВСЕМІРНЫЙ ПОЧТОВЫЙ СОЮЗЪ. РОССІЯ.
UNION POSTALE UNIVERSELLE RUSSIE.

ОТКРЫТОЕ ПИСЬМО.— CARTE POSTALE.

Гор. Омскъ.
Свободная, Пивтическая у-при. типо-
Спб.
Сертификатъ семенной Денисофанъ-
типографіи.

На этой сторонѣ пишется только адресъ.— Côté reserve exclusivement à l'adresse.

UNION POSTALE UNIVERSELLE
CARTE POSTALE

Оренбургъ
Ея Высокородію
Людмилѣ Владиміровнѣ
Горчаковой
Петропавловская улица
Домъ Судакова

ВСЕМІРНЫЙ ПОЧТОВЫЙ СОЮЗЪ. РОССІЯ.
UNION POSTALE UNIVERSELLE RUSSIE.

ОТКРЫТОЕ ПИСЬМО.— CARTE POSTALE.

Гор. Омскъ, Свободная, Пивтическая
типо-
Спб.
Сертификатъ семенной Денисофанъ-

На этой сторонѣ пишется только адресъ.— Côté reserve exclusivement à l'adresse.

ВСЕМІРНЫЙ ПОЧТОВЫЙ СОЮЗЪ. РОССІЯ.
UNION POSTALE UNIVERSELLE RUSSIE.

ОТКРЫТОЕ ПИСЬМО.— CARTE POSTALE.

Изд. А. Шевелина

Поздравляем вашу высокую, нашу дорогую, и великую праздника Воскресения Христова, да вам всем Господь дарует здоровья, спокойствія. Счастливо до поздравленія. Постоянно вашего, дорогая, получили, а одно пропало. А. В. Ремезов скучает вами и помнит, и не забудет. Студенты шлют вам свои; о новостях надо будет переписать по-новому. Ваша сердечно шлющая, сестрица ваша Марфинька и М. Белозерская

Акц. О-во Гранберг въ Стокгольмѣ

ВСЕМІРНЫЙ ПОЧТОВЫЙ СОЮЗЪ. РОССІЯ.
UNION POSTALE UNIVERSELLE RUSSIE.

ОТКРЫТОЕ ПИСЬМО.— CARTE POSTALE.

ДЛЯ ПИСЬМА — ДЛЯ АДРЕСА

Ея Превосходительству
Вер. Александровнѣ
Ржепецкой.
Въ г. Ташкентъ
Сад. дом.

Экорокодентуителя

ВСЕМІРНЫЙ ПОЧТОВЫЙ СОЮЗЪ. РОССІЯ.
UNION POSTALE UNIVERSELLE RUSSIE.

ОТКРЫТОЕ ПИСЬМО. — Carte postale

Оренбургъ
Ея Высокобла городію
Людмилѣ Владиміровнѣ
Горчаковой
Петропавловская ул. Домъ Судакова

На этой сторонѣ пишется только адресъ. Côté réservé exclusivement à l'adresse.

Изданіе М. Левина, Омскъ. № 7.

Осень 1908 г. Орал

ОТКРЫТОЕ ПИСЬМО
CARTE POSTALE

МѢСТО ДЛЯ ПИСЬМА

МѢСТО ДЛЯ АДРЕСА.

Москва
Машковъ пер.
д. Веселовской
Анне Александр.
Волковой

Поздравляю тебя
дорогая Анна с ним
Днем Ангела. Будь
здорова. Как ты
живешь? Как
Коля? Как
Витька? Когда возвра-
щаешься? Как
здоровье Папы?
Коля 10-е начинает
не когда. Целую
всех. Твоя Ма-
ша

ВСЕМІРНЫЙ ПОЧТОВЫЙ СОЮЗЪ РОССІЯ.
UNION POSTALE UNIVERSELLE RUSSIE.

ОТКРЫТОЕ ПИСЬМО.
CARTE POSTALE.

Милая Маня!
Что ожо тяжелое
сентя забыла и не
пишешь, а мне ожо
грустно. Болела, а
теперь немного поправ-
лась благодаря вашему
ду и непорошкам.
Мы праздновали 50-ти
летие нашей Гимназ.
Был акт, завтрак
много речей и адресов
потом был вечер.
Все очень хорошо.

Оренбургъ
Ея Высокоблагородію
Маріи Яковлевнѣ
Горчаковой
Николаевская Домъ Полозковой

Дорогой папочка!
Поздравляем тебя съ
днем Ангела и желаем
этотъ день провести хо-
рошо и благополучно.
Желаем много мно-
го разъ встрѣчать
этотъ день. Дорогую
маму и всѣхъ дѣтей
поздравляем съ дорогимъ
именинникомъ. Цѣлуем
всѣхъ крѣпко. Любящія
Клава и Вася и Люся

Ст. Александрия
Село Воскресенское
Свящ. о. Михаилу
Одринскому

TUCK'S POST-CARD
CARTE POSTALE — POSTKARTE
(FOR ADDRESS ONLY.)

By Appointment.
"WHEN DOGS ARE PUPPIES." Postcard 9537
Raphael Tuck & Sons' ART PUBLISHERS TO THEIR MAJESTIES THE KING & QUEEN
Printed in England.

16-го мая.
Ну, какъ вы поживаете
милая тисьмочка,
чтобы вы не безпокоились.
Сегодня
былъ первый
тисьменный
переписка вы
будь переходимъ
Пишите часто
и не
забывайте
Поклон

г. Томскъ
Симоновская № 28.
врачу Дим. Ал.
Пѣтухову
(для мамы)

Дорогая мамочка!
Поздравляю
васъ всѣхъ съ
Праздникомъ
Свѣтлаго
Христова
Воскресенія.
и желаю вамъ
Всего хорошаго.
Вашъ Юра.

Г. Ташкентъ
Е.В.Б.
Любови Семеновнѣ
Любарской
Варварушинская ул. домъ
Пихоновой

Георгіевскъ 9.XII 1904
Q.W!
Praegu oli mull kaunis
rohkeste prii aega
oli siin suka taga järele
lund enam siin maas ei olegi
päev 3° kooja ja päev vihma
Võtame kilma ja lund, siis
võib jälle [illegible] tuie
hooga lõhkuma hakata.
Siin saab iga aasta läbi sega-
mini 50.000 rub. eest metsa ära
müüdud. puid, palka ja propsa
/ sitsi puid /. Muidu olen ma oma
elu järjega rahul, wana wali tu-
juga saan läbi pole siia maani
tüli ette tulnud. Niid lasen
omale kulmaks ajans, ülge
hakka kasuka teha, siin saab
kaunis odawaste ülge hakkuda
Suwes lähen wist sõit jälle
ära, pöllu tööre - ja siis wõin
edaspidi warsi päris koha
peale hakkata. Mõttelen korra
jõuluks Tallinna ja ka koju
sõita, aga wist ei maksa ilma
aegu kulutada, sõi dan suwel
kui ilusem aeg on. Kirjuta ka
kuidas koda pool elate. Hantsa
käest sain tema kirja teiste käest
pole ulgal ajal enam saanud
mina adres: ülm. Georgiewsk Стар. губ.
гр. ст. Котляс.
Tervist wõin said eeltaluwaid [illegible]

ВСЕМІРНЫЙ ПОЧТОВЫЙ СОЮЗЪ. РОССІЯ.
UNION POSTALE UNIVERSELLE. RUSSIE.
ОТКРЫТОЕ ПИСЬМО. — CARTE POSTALE

Гну И. И. Уэсону
Волость Гейманъ
/ Laane /
Уч. ст. Мерьяма.
Эстл. губ. 80 —

Мѣсто

Акц. О-во Гранбергъ въ Стокгольмѣ. 67.

محترم أحمد عارف أفندي !

عبد الله أفيرف

ПОЧТОВАЯ КАРТОЧКА

ОРСКЪ ОРЕНБ. 30.8.12

Г-ну Ахметгарифу Кашкѣеву

Зерсть

Volga Nuit de lune.

Акц. О-во Гранбергъ въ Стокгольмѣ. 257

GRANBERGS BREFKORT

ПОЧТОВАЯ КАРТОЧКА

2 / т.

Дорогая Маруся!
Поздравляю тебя
съ праздникомъ
Светлаго Христова
Воскресенія желаю
тебе всего нам
лучшаго а такъ же
передам привет
всему вашему
Елеонову Пуклую
тебя твоя кора

Ст. Посьетовка
Н.И. Водорачку
получить Маруся
Гже Буретъ

SALON DE PARIS 1911

BARBUT-DAVRAY Lacoiffure

Осташковъ 19 11 14 г.

ОТКРЫТОЕ ПИСЬМО

Славная Рая!
Ваше открытое я
получилъ и сегодня
только пріѣхалъ
домой очень сожа-
лѣю что меня дома
не было во время
вашего пріѣзда и
что же Вы такъ
мало у насъ погос-
тили постарайтесь
теперь пріѣхать на
Рождество съ Елей
Я Васъ теперь приг-
лашаю и теперь
пріѣзжайте по моему
приглашеніе привѣтъ
Елѣ, мамашѣ и всѣмъ
Вашимъ Исаакъ

ОСТАШКОВЪ ТВЕР. Г. 26.11.14

Mlle Раѣ Соркиной
Шляпоч. магазинъ
г. В.-Волочокъ
Твер. губ.

Postkarte - Carte Postale

Weltpostverein. - Union postale universelle.
Cartolina Postale. - Post Card. - Brefkort.
Correspondenz-Karte. - Briefkaart.
Levelezö-Lap. - Tarjeta Postal.
ОТКРЫТОЕ ПИСЬМО.

Ou est fabriquée ma tenue.

Comment ça c'est? Bonne et heureuse année te souhaite, chère petite Louisa, ton amie qui ne t'a point oubliée. Ecris-lui donc! Schoura Guesseleff.

Mademoiselle Louisa
Lané
Rue de Malagnou, 31.
Genève Suisse
Швейцарія

ВСЕМІРНЫЙ ПОЧТОВЫЙ СОЮЗЪ РОССІЯ
UNION POSTALE UNIVERSELLE. RUSSIE.
ОТКРЫТОЕ ПИСЬМО. — CARTE POSTALE.

(для письма) (для адреса)

ОЧАКОВЪ 29.5.11

Почтовая Контора
Г-ну Э. Бисненку
городъ Рига

Изд. Бр. Борисовыхъ, Новороссійскъ. - No. 115

Здравствуйте! Коля и Костя
шлю вамъ нижайшее почт.
и желаю всего хорошаго
я сейчасъ нахожусь въ
Орскѣ, пріѣхалъ снимать
ся и засвидѣтельствовать
въ полиціи. Домой уйду
в среду. А тебѣ пишу отъ
нечего дѣлать. Здѣсь я
гиляюсь по родинѣ. Ничего
не дѣлаю. Числа 6 пріѣду
въ Оренбургъ и напишу тебѣ
ты скотъ долженъ, какъ
почта такъ и писать мнѣ
а не ждать отвѣта. Пиши
да не забудь съ Кяской хотя бы
прислать фот. карточку
а то я стилъ заб. твою физіономію.

ОРСКЪ ОРЕНБ. 29.7.11

Г. Сибѣлевъ фер. обл.
въ село Русское через ст.
Федченко
Н.И. Васильченко

Дергачи 25 ч. 1911 от. Кофелова.

Печатная

ОТКРЫТОЕ ПИСЬМО.
CARTE POSTALE.
Открытка

МѢСТО ДЛЯ ПИСЬМА.

МѢСТО ДЛЯ АДРЕСА.

МѢСТО ДЛЯ МАРКИ.
на об.

Въ пользу общины св. Евгении.

Mademoiselle
Elisa Franck
16 Boulevard Jardin Botanique
Bruxelles
Бельгія Бельгія

Т. по Голике и Вильборгъ

Милые мои Валя и Шура

ПОЧТОВАЯ КАРТОЧКА.

ПИСЬМО

Дорогія наши
Валя и Шурик мои..
Поздравляем Вас с
праздником Р.Х. и наст.
Новым годом,
желаем Вам встретить
и провести праздники с
добром здоровьем и спокойст-
вием.
Открыточку Вашу получили
спасибо. Мы устроились
ничего себе. Дорогова
Вашу Р и ф Шуркина
Учитель Васс

АДРЕСЪ

28.12.13

Тобольскъ

Вдохновенной Аленькой
Малого
въ Самарканд
Въ Мануфактурный м.
Плетневой

Печатная

ОТКРЫТОЕ ПИСЬМО.
CARTE POSTALE.
Открытка

МѢСТО ДЛЯ ПИСЬМА.

МѢСТО ДЛЯ АДРЕСА.

МѢСТО ДЛЯ МАРКИ.
на об.

Въ пользу общины св. Евгении.

Mlle Elisa Franck
16 Boulevard Jardin
Bruxelles
Бельгія

Edition C. Ester, Drogueries, Nowy-Peterhof

ВСЕМІРНЫЙ ПОЧТОВЫЙ СОЮЗЪ. РОССІЯ.
UNION POSTALE UNIVERSELLE. RUSSIE.

ОТКРЫТОЕ ПИСЬМО. — CARTE POSTALE.

Дорогая Зоя
мои поздравления
Все свободно
Желтеют листья
Горит свет
Осеннее время
Сыпь желтое
Они ветрятся
Уже
Киев

№ 250. Кіевъ. — Kiev.
Городской музей.
Le Musée.

Изд. Т-ва М. О. Вольфъ, Крещатикъ д. № 41.

ПАВЛОВСКЪ ПЕТРОГР.
-9 4 16

Петроград
Ея Высокоблагородію
Лидіи Григорьевнѣ
Г-жѣ Вишневской

Садовая 125 кв: 11.

UNION POSTALE UNIVERSELLE
CARTE POSTALE
POSTIKORTTI — BREFKORT — POSTKARTE
ВСЕМІРНЫЙ ПОЧТОВЫЙ СОЮЗЪ. РОССІЯ
ОТКРЫТОЕ ПИСЬМО.

ТРИ КОП

Ernst G. Ekstrøm, Stockholm

Peterhof — Fontaine Pyramide

ВСЕМІРНЫЙ ПОЧТОВЫЙ СОЮЗЪ. РОССІЯ
UNION POSTALE UNIVERSELLE RUSSIE.
ПОЧТОВАЯ КАРТОЧКА — CARTE POSTALE

SVEABORG * WIAPORI * СВЕАБОРГЪ

К. Л. П. 52

Открытое письмо. — Carte Postale

Ст. Краснопавловская
Воронежск. губ.
Высокородіе
Варварѣ Ѳеодоровнѣ
Богучаровой

ПОКРОВСКАЯ ДОН. 0-8 11

Милые мои Ваня и Шура
Вотъ я и освободилась
къ празднику подарить Вамъ
всѣмъ славнаго мальчика
вѣсомъ больше 8 фунт. рождения
теперь больше 5 зсант. Сегодня
ему 16-ый день. Писчянникъ
родился на славу. Из-за него
столько помучилась даже
2 часа а не только 3 какъ я
Желаю и Вамъ мальчика
подобнаго. Если бы я знала что
отъ меня можетъ быть такое
хорошее потомство то не
волновалась бы всѣ дѣвицы
Цѣлую Васъ. Рѣдко пишите
Веселитесь за насъ на
праздники. Привѣтъ отъ
Ал. Ал. и Нины и Игоря
Шурка, ты хотя бы изрѣдка
писала. Мы очень были
заняты и не успѣли отмѣтить
какъ праздникъ на носу и не
успѣли къ нему приготовиться
Ваша Нина

г. Ташкентъ Сыр. д.
Ивану Николаевичу
Носкову

CARTE POSTALE.
UNION POSTALE UNIVERSELLE.

Correspondence:

Wechsler & Andreis
Novorossisk

Miss Hughes
18 Lleyn Street
Pwllheli
North Wales
England

ПОРТЪ-НОВОРОССІЙСКЪ ЧЕРН. 18 1

ВСЕМІРНЫЙ ПОЧТОВЫЙ СОЮЗЪ. РОССІЯ.
UNION POSTALE UNIVERSELLE RUSSIE.
ОТКРЫТОЕ ПИСЬМО — CARTE POSTALE.

Петроградъ
Гансу Гансовичу
Гну Фибба.
Лиговская ул. д. 65 товарищество
„Альфа-Нобель"

Editeur O. D. Vorobieff, Petrosavodsc.

На этой сторонѣ пишется только адресъ. — Côté réservé exclusivement à l'adresse.

Avtai onu poez!
Sinu Neli p. kaa Nti
Sain katte ali Tallinas ava
kainud. Meie polk on Tallinai
kavanuli Hemistusei.
Wingolenkus Pihkwas
ukrinda 8-st roodust
Цехаузе wahikis ehk
Сторожа. Se juhi ei ole
tub teha mitte kui, mi dazi
lugan mõda linna jo
jõe gäri. Kui jaksitud wast
kiri. Jaatma jüs adressi peal
tahendada: Aставшимуся
дома teine kood piketa
Terwisid onu poez Mihkel

гор. Вейсенштейнъ
Въ команду конно-
полицейскій стражи
гос. Ю. Фельдшмидтъ

ВЕЙСЕНШТЕЙНЪ 27 5.12

Милая Валечка
Христос Воскресъ!
Давно, давно собираюсь поговорить с тобой, написать тебѣ большое письмо, да никак не удается. Вот уже семьяя живу в Петропавловскѣ имѣю уроков пр. 1-го 3-го, 4-го и 5-го классов гимназіи. Время идет незамѣтно. Лѣтом тоже навѣрное будут уроки. Чувствую себя ничего. На пасхи обязательно напишу письмо.

ПЕТРОПАВЛОВСКЪ 9 4 11

ТАШКЕНТЪ 15.4.11

Г. Ташкентъ Сыр. д.
Куропаткинская ул.
д. Сергѣевой
П. С. Скварскому для Вали.

№ 85

Открытое письмо.

Оренбургъ
Николаевская ул. д. Полуковой.

Е. Высокородію
Людмилѣ Владиміровнѣ
Горчаковой

ПУЛКОВО 12 4 3

ВСЕМІРНЫЙ ПОЧТОВЫЙ СОЮЗЪ. РОССІЯ.
UNION POSTALE UNIVERSELLE. RUSSIE.
ОТКРЫТОЕ ПИСЬМО. — CARTE POSTALE.

С.-Петербургъ
Невскій проспектъ д. № 16
фотографія Лоренсъ.
Е. В. Б.
Александрѣ Михайловнѣ
Г-жѣ Кучеровой

На этой сторонѣ пишется только адресъ. — Côté réservé exclusivement à l'adresse

7 го 1909

ОТКРЫТОЕ ПИСЬМО. — Carte Postale
ВСЕМІРНЫЙ ПОЧТОВЫЙ СОЮЗЪ. РОССІЯ.

Г. М. Мойстликъ Пятигорскъ.

Дорогая Леночка
Цѣлую тебя и
шлю привѣтъ съ
Кавказа. Поклонъ
бабушкѣ, сама
пусть а Маню
оставила дома
Тоня

Адресъ
Госп. Любиной
Еленѣ Петровнѣ
С. Петербургъ
Забалкомск. просп.
Домъ № 7 кв. № 9

ПЯТИГОРСКЪ

ВСЕМІРНЫЙ ПОЧТОВЫЙ СОЮЗЪ. РОССІЯ.
UNION POSTALE UNIVERSELLE RUSSIE
ОТКРЫТОЕ ПИСЬМО. — CARTE POSTALE

Акц. О-во Гранбергъ въ Стокгольмѣ

ДЛЯ ПИСЬМА

20/II 908.
Крѣпко-крѣпко цѣлую
милую Лизочку и прошу
писать.
Маша

15=
15000

ДЛЯ АДРЕСА

Елизаветѣ Вергѣевнѣ
Маловой
г. Орелъ.
3-я Курская. 27

Изданіе Фотографа М. И. Герасимова, Псковъ
Перепечатка воспрещается

ПСКОВЪ 20 11 08

ОТКРЫТОЕ ПИСЬМО.—CARTE POSTALE.
ВСЕМІРНЫЙ ПОЧТОВЫЙ СОЮЗЪ РОССІЯ
(ДЛЯ АДРЕСА)

Эривань
Е. В. Б.
Лидіи Николаевнѣ
М. Ив. Ѳедотовой

(ДЛЯ ПИСЬМА.)

ХУДОЖ. ФОТОТ. К. ФИШЕРЪ. МОСКВА.

ПОЧТОВАЯ КАРТОЧКА.

Praecipus zeemas-svetkus
sagaidit un paradit!
vele: Marta
Pleskavá 18. dec. 1915

Г-жѣ
Э. Ликайсъ
Рыцарская ул. № 85
Въ городъ Ригу

147А.

СОБСТВЕН. ИЗДАН. ПЕРЕПЕЧ. ВОСПРЕЩ.

Kadel neatbildi manas vestules.

ВСЕМІРНЫЙ ПОЧТОВЫЙ СОЮЗЪ. РОССІЯ.
UNION POSTALE UNIVERSELLE RUSSIE.
ПОЧТОВАЯ КАРТОЧКА — CARTE POSTALE.

Пятигорскъ
13 1 13

Царское Село

Пансіонъ г-жи Высоцкой
Ея Высокоблагородію
Сестрѣ
Софіи Антоновнѣ
Павловской
Курляндская ул.
дача О. В. Ивановой

Кавказъ. La Caucase.
Пятигорскъ. Провалъ внутри.

13-го августа

Liebe Frauen Hilfe
ich bitte die folgenden
Ihnen ihre Adresse
sich zu schicken
in einem Monate
sofort in mein Berlin
in der neuen Pompionat
Und ist möglich noch einen
ein Jahr. Allen die
einen doppelt Karfreitag
Und schönen Ostern
ein Ostern. Allen Kom-
munion die anderen
ich möchte so einen
Ihnen ostern Ihnen
Ihnen ostern. Ihnen
ostern Ihnen ostern
ostern Ihnen ostern
ostern Ihnen ostern.

ПАНКОВО САМ.
9 22 9 13

(Сапаларер)

Г-жи Кобзарь
для Mlle Е. Убийко

Открытое письмо. — Carte Postale.
Всемірный Почтовый Союзъ. Россія.

ПЯТИГОРСКЪ
13 1 13

Господину Константинову
Его Высокоблагородію
Евгенію Константиновичу
Левченко
Mr Cédadiant Belg
Bien à lui pour ses
amis Lytenko tirer
Ukraine

S 66|24

Открытое письмо. — Carte Postale.
Всемірный Почтовый Союзъ Россія.

Дорогая Ната Левченко
Вот я и в Пятигорске,
приехала вчера вечером,
скучаю, но не знаю, что
делать и что выбрать мне
приехать обратно в
Константиновку. Дружно
слава на последнем месяце
Киев. Как здоровье Ваше
мужа и детишек? Всем
шлю сердечный привет,
Ваш
скоро карточку детишек. Привет
В. П. откуда вышлю Вам
Ваш адрес

ПЯТИГОРСКЪ
2 7 13

Ея Высокоблагородію
И. Л. Швейдерман

ДЖИЖАНЪ
13

ФЕРГАНА
3 7 3

№ 3 Kislowodsk 17/VII

Открытое письмо.

Liebe Hermine
Ihre Karte hat uns
gerade heute in
Kislowodsk. Habe sie einen
Bekannten Riganer getroffen,
Riganen im Park mit
will Ihr Ansicht. Im letzten
war mir Aufenthalt der Kurt
beim Zaren. Kovarenka
u Rostov, zurückgekommen
wollen schaffen lassen.
Herz bleib Ihre Frau
Ihr mit allen Kindern.
A. Grüsse Willy

Въ г.
Ея
Mlle
адр. Ея
Изъ

ПЯТИГОРСКЪ
23 7 07

ПЯТИГОРСКЪ
24 6 12

ПЯТИГОРСКЪ
24 6 12

Швейцарія.
Женève. Онех 44
Mlle Кокскова

Христосъ

Отъ
Андрей Грошевъ.

Васъ.

РОВНОЕ САМ. 84 13 В

РОВНО САМ. 84 13 В

г. Ташкентъ.

г. Коканд

ТАШКЕНТ 4 13 1

Ану Петровичу
Шнейдеръ.

Printed in Poland

ОТКРЫТОЕ ПИСЬМО. — CARTE POSTALE.

ВСЕМІРНЫЙ ПОЧТОВЫЙ СОЮЗЪ. РОССІЯ.

Мѣсто для корреспонденціи.

Добрая Лида!
Получила твое
письмо. Меня
очень удивляетъ
твой вопросъ:
„кто такой Г.“? Вѣдь
я же писала про него
въ кто такой; что
письмо я послала
на имя Мамоди. Неужели
не получили? Только
объяснить про Г. нѣчего
не будетъ. Когда пріѣду
тогда все разскажу.
очень рада что у васъ
весело. Крѣпко васъ

Адресъ.

Кіевъ Университетская
домъ № 40
Въ В. Лидіи
Муштеръ

Изд. Т-ства „К. П.“

1/VI 27

Дорогой Гриша

Павел Безуровъ

тебя сердечно
Вашего Алеша
шлемъ всѣхъ
и горячо вмѣстѣ
здравія. Будьте
Христосъ
Цѣлуемъ Васъ

20

27 5 13 ОРЕНБУРГСКОЕ ОБЩ. ВЗАИМ. ПРЕДЛ.

Въ Покровское

Почтовое Отдѣленіе

К. с. Покровская

Узѣзда

О. Діякону

Г. Горленко.

Юрій Маруся

29 5 13 ПОЧТА-РОВЕНСКАЯ ЦИТАДЕЛЬ

ВСЕМІРНЫЙ ПОЧТОВЫЙ СОЮЗЪ. РОССІЯ.
Union Postale Universelle Russie.

Открытое письмо. — Carte Postale.

-1 8 05

Рига

Mühlen str. д № 84 Кв 80

Гоноре М. Гронде.

для передачи

Маргарета Шаурихъ

Фототипія Шереръ, Набгольцъ и Ко., Москва. 1902. Phototypie Scherer, Nabholz & Co., Moscou

Семейство Роскоф
выхъ поздравляетъ
Васъ, Васъ, съ Со-
жественскими праз-
никами и шлетъ
Вашъ искренній по-
желанія всѣхъ благ
земныхъ.

Шеня.

2431. I.

Пишите. Николаевская 247.

29/XII 1911

ОРЕНБУРГЪ 28 12 11 Ж

РОСТОВЪ-НА-ДОНУ 24 12 11

Оренбургъ.

Архіерейская улица
домъ Григорьева № 7.

Въ Б.

Василію Георгіевичу

Ему Головкину.

Милая Лер Борисъ! дом
и кроюсь у с сомнѣнія от
посылать к нѣмъ сюрпр
теперь что онъ выпускаетъ
ушелъ. Пѣтилай! Ду ни
брошу тая дорогу, а то
въ Считаю тоу. Шаль, что
не получили мое письмо.
Дуд в петрушкинъ, кор
что мнѣ не отвѣтить ни
тишина, тая тая теперь
шенъ терпѣть в дорогѣ
потому что выбрасывать сюрп
и не работать тая нужно
дрянь что не очень
какъ что письмо? Напиши
не забудь. Узнаю ли опять
тая дуд уѣхать в Москву
В нашей прошлой тая
рѣвитъ. Вари поздравляю
достоинъ и вѣлаетъ

Ленинградъ.

Бѣлгина
Дворянская
домъ
Въ Высокоблагородіи
Борису Николаевичу
Маурину

ОТКРЫТОЕ ПИСЬМО.
ВСЕМІРНЫЙ ПОЧТОВЫЙ СОЮЗЪ. РОССІЯ.
Union postale universelle.

21. 3. 16 в
РЫБИНСК

№ 20 – января 1916 г.
Сердечныя пожеланія счастія, здоровья и благополучія въ Новомъ году.
Просятъ принять сіе къ свѣдѣнію
Ярослав. Бориловы изъ Рыбинска
и неотказать передать
искреннія пожеланія
Маніи Павл. и семьѣ.
18 января 1916 г. Рыбинскъ.
М.Д. —

Ея Высокородію
Ольгѣ Константиновнѣ
Ивановой
Петрограф
Каменноостровскій проспектъ
Ямщецкая ул. д. № 11 кв. № 3.

No. 213.
X 16|34

№26

Аня

Милая Аня

Владикавказъ
Варвариной
Шапуровой
Василію Ив. Шапурову

ВСЕМІРНЫЙ ПОЧТОВЫЙ СОЮЗЪ. РОССІЯ.
UNION POSTALE UNIVERSELLE. RUSSIE.
ПОЧТОВАЯ КАРТОЧКА. — CARTE POSTALE.

Для адреса.

Петроградъ
Петроград. стор.
Гатчинская Линія д. № 11.
кв. 13
Е.В.Г.
А. Т. Галанцевъ

90004

ВСЕМІРНЫЙ ПОЧТОВЫЙ СОЮЗЪ.
UNION POSTALE UNIVERSELLE. RUSS
ОТКРЫТОЕ ПИСЬМО. CARTE P

г. С. Петербургъ.
Васильевскій Островъ
Линія д 8 кв 8.
Ея Высокородію
Вѣрѣ Ивановнѣ
К= Ретуевой

На этой сторонѣ пишется только адресъ. — Côté réservé exclusivement à l'adresse.

Христосъ Воскресе!
Наталья Васильевна поздравляю Васъ съ праздникомъ св. Христова Воскресенія и желаю встрѣтить и провести въ добромъ здоровьи
Ученица II класса
Е. Крячкунина

ПОЧТОВАЯ КАРТОЧКА.

САМАРА
-1417

Самара
Михайловская ул.
уголъ № 30 кв. 3
Наталью Васильевнѣ
Струде

Изд. Тавр. Маг. Т-ва. Напечатано въ Самарѣ.

Спасибо за поздравленіе.

ПОЧТОВАЯ КАРТОЧКА.

Дорогая Зоя.
Я, Наташа и Галочка поздравляемъ тебя съ праздникомъ Рождества Христова и наступающимъ новымъ годомъ, желаемъ всего наилучшаго. Нынѣшнюю зиму мы учились долго, послали уже по два сочиненія. Послѣ Пасхи поѣдемъ сдавать экзамены. Ждемъ отъ тебя письма. О. свѣдѣнія.

г. Ростовъ Ярославскій
Кассиру Василію
Александровичу Дерке-
неву.
Для Зои.

Postkarte — Carte postale
Weltpostverein — Union postale universelle
Levelezö-Lap — Correspondenzkarte — Dopisnice
Karta Korespondencyjna — Korespondenčni listek
Briefkaart — Cartolina postale — Postcard — Brefkort
Открытое-письмо — Дописна карта

Г. Аулiэ-Ата
Ея Вѣр. Александрѣ Зосимовнѣ
М-ѣ Канопельской
Золя полковника Маслова

Казань
Лѣвая сор. Булака
д. Кубасова
Антонинѣ Александровнѣ
Соловцовой

Изъ Вас крѣпко дорогие папа, мама и Анна. Подъѣзжаю къ Самарѣ. Опоздаю на 4 часа. Къ поѣзду попаду. Здорова. Моня.

Union postale universelle. Pocztówka.
ОТКРЫТОЕ ПИСЬМО Postkarte. Dopisnice.
Postkorti. Post card. Levelezö-Lap.

Спасибо за память, Борисъ Алексѣевичъ! Наша компанія (очень немногочисленная теперь) шлетъ Вамъ поклонъ. Живемъ по-немецки. Новостей никакой. Умеръ дѣвочекъ въ среду на 6-й. Вчера отпустили для подготовки. Скорѣе бы время шло. Въ этомъ году меня [illegible] Ученица.

Г. Чарджуй
Борису Алексѣевичу
г-ну Романову
Мужская прогимназія

ПОЧТОВАЯ КАРТОЧКА.

Дорогая Тоня [illegible] Казань [illegible] Самарскаго [illegible] Будущ. [illegible]

Ташкентъ
Старогоспитель
Анне Георгіевнѣ
Тошевиковой

Briefkaart Dopisnice Postkarte Post card
Levelezö-Lap Cartolina postale Carte postale
Tarjeta postal Bilhete postal Brefkort Brefkort
Karta korespondencyjna Korespondenčni listek
ОТКРЫТОЕ ПИСЬМО WELTPOSTVEREIN
Union postale universelle

Крѣпко всѣхъ цѣлую. Поздравляю дорогого папочку съ днемъ Ангела, желаю здоровья и всего лучшаго. Простите, что запоздало поздравленіе; совсѣмъ я замоталась и забыла. И въ гимназіи столько дѣла и урокъ у меня еще прибавился. Опять цѣлый день занятъ. Какъ Мамочка доѣхала? Холодно-ли у Васъ? У насъ тоже цѣлую уже недѣлю держатся морозы въ 15° и сильный вѣтеръ. Въ гимназіи холодно.

Казань
Лѣвая Сторона Булака
д. Кубасова
Александру Никифоровичу
г-ну Соловцову

ПОЧТОВАЯ КАРТОЧКА
CARTE POSTALE

Добрый Анатоліи! Прими мой искренній привѣтъ и лучшія пожеланія. Какъ живешь? Скоро пришлю тебѣ карточку. Пишетъ тебѣ, что Жорж. Еще не въ Саратовѣ. Как красиво [illegible] Саратовъ. Пишу, как [illegible] свои свободные [illegible] Тоже скучно [illegible]

Г. Саратовъ
Дворянская ул.
№ 41
Анатолію Павловичу
Толичъ

88 Каульбахъ. — Вечерняя молитва
Отъ Жорж получила письмо. Пиши [illegible]

САМАРКАНД 2 2

Казань

Высшіе женскіе Курсы

Б.-Проломная ул.

Антонинѣ Александровнѣ

г-жѣ Соловцовой

Здравствуй, дорогая Нина. Какъ твои дѣла, Виктурина-ли Дмитріевна? Здесь я живу пока ничего. Какъ твое здоровье? Какъ твои занятія? Какъ твои успѣхи? Какъ твои отношенія къ Ивану? Какъ твои отношенія къ Ивану? Какъ твои отношенія къ Ивану

Самарканд 13/III 13.

Спасибо Вам большое, дорогая Александра Павловна, за добрую память обо мнѣ. Узнала я недавно грустную вѣсть, что завели Вы у себя граммофон; с трепетом жду извѣстія, что Вы обзавелись уже и автомобилем, и тогда я должна буду Вам сказать „прости навѣки". Это мои два злѣйших врага, с кот. я не могу встрѣчаться у Вас. Не подумайте же, дорогая, автомобилем и я сохраню на-[illegible]

Крѣпко цѣлую все.

г. Ташкентъ
1я Ак-Курганская, 12
Александрѣ Павловнѣ
г-жѣ Носковой

Казань
Высшіе Женскіе Курсы
Б.-Проломная
Антонинѣ Александровнѣ
г-жѣ Соловцовой

ПОЧТОВАЯ КАРТОЧКА — CARTE POSTALE.
Pocztówka.

Христосъ Воскресе, дорогая моя Александра Павловна. Поздравляю съ Праздникомъ Васъ и Ивана Николаевича и желаю повеселиться.
Ваша Мелодія

Ташкентъ
Ак-Курганская 1, д. №13
Александрѣ Павловнѣ
Г-жѣ Носковой

ВСЕМІРНЫЙ ПОЧТОВЫЙ СОЮЗЪ. РОССІЯ.
UNION POSTALE UNIVERSELLE. RUSSIE.
ОТКРЫТОЕ ПИСЬМО. — CARTE POSTALE.
Адресъ.

Дорогая Нина! Что ты отвѣтила Лелѣ, насчет Вѣрнаго? Леля и Женѣ тамъ выговаривала мѣсто Соловьевъ предлагаетъ въ Ташкентѣ и сказалъ, чтобы я написала ему сначала частное письмо. Сегодня посылаю, интересно какой отвѣтъ получу, если есть назначат, то можно было бы вмѣстѣ ѣхать. Тесько чего сталъ пану съ мамой. Можетъ посчитаться, что съ нами [illegible] Ташкентъ пока. Пиши, что говорили на этотъ счетъ, вообще, какъ ты думаешь? Цѣлую крѣпко, жду посланія. Маня.

Казань
Лѣвая сторона Булака
д. Кубасова
Антонинѣ Александровнѣ
г-жѣ Соловцовой

Казань
Высшіе Женскіе Курсы
Б.-Проломная ул.
Антонинѣ Александровнѣ
г-жѣ Соловцовой

Дорогая Нина! Получила сегодня твою открытку. Чѣмъ объяснить обратную присылку удостов., не знаю. Если буду на Рождествѣ въ Ташкентѣ, пойду къ Соловьеву и спрошу. Не волнуйся, и дерзки экзамены. Можетъ-быть еще потому присылалъ, что много историческъ подаетъ прошенія; онъ же говорилъ, что у него больше 30ти прошеній отъ историч. Когда выдержишь экзам., можешь и сама къ нему явиться. Нового у меня ничего нѣтъ. Цѣлую. Получила ли 2 открытки и письмо, адресов. въ Балаково? Маня. 19 дек.

Казань
Высшіе Женскіе Курсы
Б.-Проломная
Антонинѣ Александровнѣ
г-жѣ Соловцовой

BARRINGTON

Здравствуй Анюша!

Поздравляю тебя и Дашуню
Христовым Рождеством
и желаю вам от души всего
самого хорошего. Я живу
весело вспоминаю с тоской
все прожитое. В радости
и горе всегда с тобой
Дорогая. Твоя Маня

Открытое письмо.—Carte Postale

ВСЕМІРНЫЙ ПОЧТОВЫЙ СОЮЗЪ. РОССІЯ

Мѣсто для корреспонденціи.

Дорогая Любочка
посылаю тебе
открыточку мой
живицы, которую
я снимала и так
за то получишь
эту открытку,
что первая напи-
шешь, скажи
мне, что я и от
тебя получу.
Скажи мне, почему она не пишет
я ей уже два письма написала

Адресъ.

Госп. Кравцовой

г. Аскабадъ

Капитанскій

Ваксельбергъ

САМАРКАНДЪ ПОЧТОВ. ОТД. 1 19-05 1

ПОЧТОВАЯ КАРТОЧКА — CARTE POSTALE — Pocztówka

Здравствуй моя Милочка,
дорогая моя Шурочка
Павловна. Поздравляю
тебя с Рождеством-и
желаю счастливого
здоровья, чтобы
это-то в будущем году
Коля приехал и мож
было крепко, не как еще
раньше у Тани. Вы, наверное
меня не ждете. Ну
да они мне не нужны, лишь
не здоровье. Ну-с, пишу
тебе, и обещаю
тебе уважение

Господину
Начальнику Канцелярии
Семиреченскаго
Областного Правленія
г. Ташкентъ

Ташкентъ
Акъ-Курганская 1, № 12.
Милой Александре Павловне
Г-жи Поповой

ВСЕМІРНЫЙ ПОЧТОВЫЙ СОЮЗЪ. РОССІЯ
UNION POSTALE UNIVERSELLE. RUSSIE
ОТКРЫТОЕ ПИСЬМО. — CARTE POSTALE.

Милая, родная
Шура! Сейчас
я приехала в
Ташкент. Жить
тебе я буду пока
здесь. Здесь
будет удобно. Буду
Любушку. Квартира
будет хорошая,
вполне удобная
жить и сердечно
любить.

Balaklava. Vue generale. Crimee.

САМАРКАНДЪ 23.10.12

Самаркандъ

Офицерская д № 13
кв

Вере Ивановне

Гаевской

Почтовая карточка

Мѣсто для корреспонденціи.

Не забывай того
кто любитъ тебя.

Я страдаю, слушаю
— имѣй ночь писать
Вороне, спасительница
моя дорогая, приди
скорѣй. Я умираю
безъ тебя. Сегодня
ночью заболѣла.

Господину Васильевскому
Коллежскому
Ассесору
Ф. Благовѣщенскому
Терск. обл.
Офицерская дом.

ТЕРСКОЙ ОБЛАСТНОЙ ПРАВЛЕНІЯ ТЕРЕКЪ 10.10.11

ВСЕМІРНЫЙ ПОЧТОВЫЙ СОЮЗЪ. РОССІЯ
UNION POSTALE UNIVERSELLE. RUSSIE
ОТКРЫТОЕ ПИСЬМО. — CARTE POSTALE.

Мѣсто для корреспонденціи.

Дорогая, Александра
Павловна.
Сердечно благодарим
тебя и Васю за память
о нашей. Какъ Ваше
здоровье? Какъ ноги
Васи? Какъ со зрѣніемъ
Милой Оли? Какъ
живетъ-бытъ Ваша
семейная жизнь?
Пусть Господь да хранитъ
Васю, Олю и нашу
Милую Крошку
Ташкентъ

Ташкентъ
Акъ-Курганскій 1
Ея Высокородію
Александрѣ Павловнѣ
Гаевской
Москвой.

CARTE POSTALE

CORRESPONDANCE

Многоуважаемая Старушка Михайловна!
Вы вѣроятно уже забыли о нашем существованіи, но мы часто Вас вспоминаем. Моба ходит одна, теперь не много капризничает так что у нея выходят коренные зубы. Я думаю это не опасно. Шлем Вам лучшія пожеланія. А болины и Маня.

ADRESSE

Старая Русса
(Новгородской губ.)
Старушкѣ Михайловнѣ
Тверской.
собствен. дом.

Сѣверская Сѣв. Д. Ж. 9 10

Старая Русса 19

Каташа!
Поздравляю с Новым годом. Недавно приехали из Тифлиса. Кругом снег, это не то, что у нас, ясного было. Пишу о себе. Как живешь? Пришлешь ли фото? Привѣтъ домашним. Цѣлую папа

Асхабадъ 18.2.17

Асхабадъ
Сестрѣ Кеши
учительницѣ
Екатеринѣ Михайловнѣ Мейе
Ховой

ОТКРЫТОЕ ПИСЬМО.
CARTE POSTALE

Дорогая мама
Напиши пожалуйста
уж хала-ли к ляля Оля
и до которого думаешь
пробыть, не забудь напи-
сать когда поедешь
в Петербургъ и из
Петергофа. Получила
из Опеки благодарность
мне извѣщение, будучи вновь
пересматривать мое
прошение, думаю что
на этотъ разъ будетъ
отвѣтъ благопріятный
Люби Сашу Сеню
Что как здоровье Кости

Сѣверская Сѣв. Д. Ж. 25 11 14

Серебрянка
Новоселье дача Орловой
Ея Превосходительству
Мемлинъ Владимиръ
Волковицкой

Представ. Н. Н. Подзолова, Сверская Большой пр. 28.

Акц. О-во Гранберг въ Стокгольмѣ. 8

Балаклава. Общій видъ. Крымъ.
Balaklava. Vue générale. Crimée.

Севастополь 27.5.09

С. Петербургъ
Троицкая ул. д. 36. кв. 25
Епб. Евгеніи Густавовнѣ
Петергофъ

Петербургъ 30.5.09-8 Гор. почта

ВСЕМІРНЫЙ ПОЧТОВЫЙ СОЮЗЪ. РОССІЯ.
UNION POSTALE UNIVERSELLE RUSSIE.
ОТКРЫТОЕ ПИСЬМО. CARTE POSTALE

для письма.

Дорогая Анна Дмитріевна
Поздравляю васъ
и Андрея Александровича
съ Новымъ годомъ
и желаю всего
хорошаго. Мамочка
и Алеша уѣхали
въ Орлу, а я осталась
здѣсь съ дѣтьми.
Крѣпко Васъ цѣлую
Мой
поклонъ Андрею Алекс.
Преданная Вамъ Е. Ковнацкая

для адреса.

Г. Сызрань
Симбирской губ.
Уголъ Троицкой
и Единовѣрческой
церкви, домъ Кузнецова
Ея Высокородію
Аннѣ Дмитріевнѣ

Verlag Lenz & Rudolff, Riga.

9/VIII 376

Открытое письмо
UNION POSTALE UNIVERSELLE
CARTE POSTALE
Suomi

Мамуся моя дорогая,
я поздравляю Тебя съ днемъ
Твоего рожденія. Желаю
здоровья и всего счастливаго
въ жизни. Цѣлую Тебя
много разъ.
Маня кланяется и поздравляетъ
Нашъ привѣтъ тетѣ Аннѣ
Котѣ; жаль Вѣры, Сп.
Поцѣ. Нины и Наташи
Ирина

Серія 518, No. 92.

Сестрорѣцкій курортъ 9.8.10

Эстляндская губ.
Меррекюль
Шмецке. д. Бормана
№ 1а
Ея Высокородію
Наталіи Алексѣевнѣ
Шарыповой

Курортъ „Суукъ-Су“. Крымъ.
Les bains „Souk-Sou“. Crimée.

Рига

Г-жѣ Д. Штейнбергъ
Вспомогательная 12
кв 11
Лифл губ

Почтовая карточка. — Carte postale.

Крѣпко цѣлую и поздравляю съ праздникомъ Р. Х. и наступающимъ Н. Г. милую Софію Антоновну. От души желаю счастія и здоровія любящая васъ Ваша сестра Дергелева

С.-Петербургъ
Эртелев переул.
№ 2. кв. № 11.
Е. В. Б.
Софіи Антоновнѣ Павловской.

Дорогой Брониславъ Платоновичъ!
Поздравляю Васъ Викторію Филипповну съ праздникомъ и желаю всего наилучшаго. Къ моему сожалѣнію я на праздники не могу пріѣхать въ Ташкентъ, т. к. принялъ карначейскую часть, которая требуетъ постояннаго моего присутствія въ Скобелевѣ.

Е. В. Б.
Брониславу Платоновичу
Тупиковскому
Ташкентъ,
Ивлеарская № 7.

ВСЕМІРНЫЙ ПОЧТОВЫЙ СОЮЗЪ. РОССІЯ.
UNION POSTALE UNIVERSELLE. RUSSIE.
ОТКРЫТОЕ ПИСЬМО. — CARTE POSTALE.
Адресъ.

Schw. Emilie Berein
pr. Adr. v. Hedenström
Nikolaistr. 12
Riga
Рига Лифл. губ.

Милостивой Государынѣ
Антонинѣ Александровнѣ
Госпожѣ Соловцовой.
Въ г. Казань,
Набережная Булака,
домъ Кубасова.

16/5.
Уважаемая Фрадя.
Как нистранно, но я опять пишу В/ изъ Синельникова. Но это вѣдь обѣщанное. Опредѣленнаго я еще ничего не знаю. Узнавъ напишу. привѣтъ всѣмъ Давид.

Mlle Ф. Немировской
Больничная 15.
Екатеринославъ

Ф. Петербургъ

Ея Высокоблагородію

Евгеніи Петровнѣ

Турчаниновой

Петербургская Сторона

Большой Проспектъ д. № 25 кв. № 15. Я. О. Карлсонъ

10693

2134. 5.

Многоуважаемая Евгенія Петровна!
Шлю вам сердечный привет
и желаю вам всего хорошего
в Новом году и Ваших
всех милых детях. Будьте
здоровы и счастливы.
Ваш Эдуард Карлсон
с Невы.

Ф. С. Петербургъ

Ея Высокоблагородію

Евгеніи Петровнѣ

Турчаниновой

Петербургская Сторона

Большой Проспектъ д. № 25 кв. 15.

Я. О. Карлсонъ

Многоуважаемая Евгенія Петровна
Шлю сердечный привет
Вам и всем Вашим
Дорогим Ангелам и всего
хорошего в Новом году
Ваш Эдуард Карлсон
с Невы.

ВСЕМІРНЫЙ ПОЧТОВЫЙ СОЮЗЪ. РОССІЯ.
UNION POSTALE UNIVERSELLE. RUSSIE.

ОТКРЫТОЕ ПИСЬМО. CARTE POSTALE.

Ея Высокоблагородію
Софіи Николаевнѣ
Львовой
Ильинская ул. домъ Чудовскаго.
Здѣсь

На этой сторонѣ пишется только адресъ. Côté réservé exclusivement à l'adresse.

Post card — Carte postale — Postkarte — Cartolina postale
Dopisnice — Открытое-письмо — Levelezö-lap — Briefkaart

Адресъ

Мѣсто для корреспонденціи.

С днем Ангела,
дорогая Соня!
Будь здорова,
счастлива и всего
самого лучшего.
Люба

С. ПЕТЕРБУРГ 19.9.17 ГОРОДСК. ПОЧТА

Петербургская сторона
Большой пр. д. 34
кв. 15

С. ПЕТЕРБУРГ 19.9.17-12А ГОРОДСК. ПОЧТА

Софьѣ Николаевнѣ
Львовой

Ильинская ул. д. № 2.

CARTE POSTALE — POCZTÓWKA

Крепко целую и поздравляю
с Новым Годом
и счастливого Нового
года с пожеланием
здоровья, и долгой счаст-
ливой жизни. Я тоже
тебя поздравляю шлю
привет, желаю тебе
Дмитрий Дмитр. так
поздравляю с праз
и тоже целую
крепко. Любящая

Адресъ

Петербургъ

Николаевская улица

Дѣвъ Полосковой

Маріи Яковлевой

Городковой.

Дорогая моя,
поздравляю тебя с
днем Ангела и
желаю тебе, конечно,
главное здоровья, а
затем всего что
ты хочешь. Целую
тебя крепко. Я
приехала в Петербург,
целую дорогих
твоих и никак не

VIENNE 4180

Петербургъ

Ея Высокоблагородію

Лидіи

Яковлевнѣ

Петербургская сторона.
Большой пр. № 25
кв. 14

Всемірный почтовый союзъ. Россія.
Union postale univ. selle. Russie.
Открытое письмо. Carte postale.

Место для корреспонденціи. Адресъ.

Госпо Крѣпость
Усть Двинскъ.
Подпоручику
крѣп. пѣхоты Багдальона.
Е. В. Б.
А. Г. Мердинову

Открытое письмо. — Carte Postale.

Сердечно благодаримъ Васъ, дорогой Николай Васильевичъ и искреннеуважаемыхъ Вѣру Аполлоновну, Марію Егоровну, Василія Ефимовича и Елизавету Васильевну за любезную телеграмму 5/XI, доставившую намъ невыразимую радость чувствовать себя на чужбинѣ въ день нашего семейнаго праздника среди милыхъ друзей. 18/XI собираемся въ обратный путь. До скораго свиданія.
Сочи. Е. и М. Осинины.
6.XI.09.

Его Высокоблагородію
Николаю Васильевичу
Котцову
С.Петербургъ.
Васильевскій островъ,
15 линія, д. № 8.

Фототипія Шереръ, Набгольцъ и Ко., Москва. Phototypie Scherer, Nabholz & Co., Moscou.

ВСЕМІРНЫЙ ПОЧТОВЫЙ СОЮЗЪ. РОССІЯ.
UNION POSTALE UNIVERSELLE RUSSIE.
ОТКРЫТОЕ ПИСЬМО. — CARTE POSTALE.

Село Ашево
Новоржевскаго уѣзда Псковской губерніи
Фельдшерицѣ II участка
Аннѣ Михайловнѣ
Г-жѣ Турбиной

На этой сторонѣ пишется только адресъ. — Côté réservé exclusivement à l'adresse.

ПОЧТОВАЯ КАРТОЧКА — CARTE POSTALE

Ѳ. В. Б.
Александръ Романовичъ
Тупикинъ
Новороссійск
Раевскій 7 д. № 2.

ОТКРЫТОЕ ПИСЬМО. — CARTE POSTALE.
ВСЕМІРНЫЙ ПОЧТОВЫЙ СОЮЗЪ. РОССІЯ.

Мѣсто для корреспонденціи.
Armas Hansi!
Tahad teada kuidas elan. Tejaban cihidalt elan üsna heaste, muidugi kaunis igawat küla elu. Pimeteb raan nüüd edespidi kiirjas kirjutama praegu ei ole aega pahasten tahtja ja keedan ... Sarenbe, kui Peterisoidad süs raad ka teeki. Miks sa minem sidise ei jaan sinna? Lõbusta ennast hõbi ja ... Tervitades sinu E. S.

Адресъ.
Корпусъ Лейбъ-Гвардіи
Лифляндск. губ. ...
Оберпаленъ
Е. В. Б.
Г-жѣ Анна
Іогансонъ.

Открытое письмо. — Carte Postale.
ВСЕМІРНЫЙ ПОЧТОВЫЙ СОЮЗЪ. РОССІЯ.

Мѣсто для корреспонденціи.
Жена и я сердечно благодаримъ искреннеуважаемую Вѣру Аполлоновну и Васъ, дорогой Николай Васильевичъ, за оказанное намъ при отъѣздѣ милое вниманіе. Живемъ на изображенной здѣсь дачѣ Эйрена, на самомъ берегу моря, среди тѣнистаго парка въ 7 десятинъ. Ежедневно купаемся въ морѣ, наслаждаемся прекрасной погодой и полнѣйшей тишиной и покоемъ. Подробности разскажу при свиданіи.
Вашъ М. Осининъ.
2 сентября 1910 г.

Адресъ.
Госп. Его Высокородію
Николаю Васильевичу
Котцову
С.Петербургъ.
Васильевскій островъ, 15 линія, д. № 8.

Фототипія Шереръ, Набгольцъ и Ко., Москва, 1904. Phototypie Scherer, Nabholz & Co., Moscou.

ВСЕМІРНЫЙ ПОЧТОВЫЙ СОЮЗ РОССІЯ
UNION POSTALE UNIVERSELLE RUSSIE
ОТКРЫТОЕ ПИСЬМО — CARTE POSTALE

Сухумъ 14-7.I.1914

(для письма)

Много уважаемый Александръ!
Поздравляю васъ съ Новымъ Годомъ и желаю вамъ счастья вашей жизни.
Георгій К. Марантидисъ

No 332

Г-ну Александру Каспаровичу Мюллеръ
Въ Ригѣ
Господская 18.

ОТКРЫТОЕ ПИСЬМО
Postkarte — Post card — Carte postale — Carte
Dopisnice — Levelezo-Lap — Briefkaart

Мѣсто для письма

Милая Мама пріезжай скорее мы о тебѣ соскучели. Милая мама выздоравливай скорее.
Любящій тебя.
Леня. Толченовъ

Мѣсто для адреса

С. Петербургъ
Сергіевская ул. домъ № 73
лѣчебница
Христа Спасителя
Наталія Алексѣевна
Толченовой

Здравствуйте Бабушка!
Мы всѣ, слава Богу, живы и здоровы, что и Вамъ желаемъ. Простите, что такъ долго не писали, да и вы, что то долго намъ не пишите.
У насъ есть новость: Марья Васильевна вчера вышла замужъ. Вѣнчалась въ церкви реальнаго училища. Послѣ свадьбы она вмѣстѣ съ мужемъ и шаферами была у насъ.
25 октября у насъ кончилась первая четверть учебнаго года. Учимся мы хорошо: у меня одна тройка, а остальныя четверки.

ОТКРЫТОЕ П

Станція Осуга
николаевской ж.д.
В. П. Покровской
въ село Чашниково

1804

Счастье и успѣхъ будутъ съ тобою всегда
Лидія Б.
Ст.-Русса
14-III-1917.

Открытое письмо — Carte Postale

Бельгія
Mademoiselle Louise Wilmotte
Chez Jon Landau
Avenue des Arts
Anvers

ANVERS

Фототипія Шереръ, Набгольцъ и Ко., Москва

Phototypie Scherer, Nabholz & Co., Moscou

Carte postale

г. Казань
Высшіе женскіе Мусульманскіе Служительницы
А. Соловцовой

Милый Папа!
Я так огорчена, что
моей теткой, что
меня все отрицают
теперь [illegible] благодаря
Управ. выдать награ-
дили 20 декабря, и теперь
боюсь вдруг Вы что
нибудь напишите в кан-
целяру Управы, и ему это
не понравится или кан-
целяр, которой за меня
уже просил. И через
это меня лишат эту
следующей награды. Поэтому
пожалуйста Папа, пока
я не покончила с ними
отсть ничего не посылайте.
Думаю в Москве купить
печать М. Иванова.

Открытое письмо. — Carte Postale
Всемирный почтовый союз. Россія
Адрес
Место для корреспонденции
Ст. Славянск 14.12.10
Ст. Таганрог 8.12.10
Асхабадъ.
Крымская
соб. домъ
Павлу Ивановичу
Васильеву.

Всемірный почтовый союзъ Россія
Union Postale Universelle. Russie
Открытое письмо. — Carte Postale.
Асхабадъ.
Капитану Васильеву
Ея Высокоблагородію
Елень Павловнѣ
Васильевой
Ст. Таганрогъ 19 XII
Получено
Côté réservé exclusivement à l'adresse.

Здравствуйте Бабушка!
Мы все, слава Богу, живы
вы и здоровы, что и Вам
желаем. Простите, что
такъ долго не писали,
да и вы что-то долго
намъ не пишите.
У насъ есть новость:
Марья Васильевна вы-
ра вышла замужъ.
Венчалась въ церкви
реальнаго училища.
После свадьбы она живетъ
съ мужемъ и тещеромъ
была у насъ.
25 октября у насъ конча-
лась первая четверть учеб-
наго года. Учимся мы
хорошо. У меня одна трой-
ка, а остальныя четверки
и пятерки. Поведеніе
у насъ тоже
5 пятерокъ, остальныя четверки.
Открытое письмо
Ст. Сенга
Николаевской ж.д.
В. Н. Покровской
въ село Чашниково
7804.

21 декабря.
Открытое письмо.—Carte Postale
Всемірный почтовый союзъ Россія
Место для корреспонденціи
Дорогие
Паня, тетя
и все дяти
Поздравляю съ
Праздниками Р.Х.
и желаю наилучшаго
новаго Года и здоровья
счастья оождущи
случая и свидания
поздравляю.
Пишите о себе
Ваня М. Иванова.
Асхабадъ
Ст. Асхабадъ
Совет. дому
Е.В.Б.
Павлу Ивановичу
Васильеву.
Художественная Фотография Москва. Б. Дмитровка, 5.

Открытое письмо
Carte Postale
Место для адреса
Станція Сенга
Николаевской ж.д.
въ село Чашниково
Варваръ Ивановнѣ
Покровской.
Ст. Таганрогъ 15.12.09

Милый Папа! Сердечно благодарю Васъ за Открытое письмо. Carte Postale
участіе в нашей судьбе, и
готовы подавать прошение
не сейчас к сожалению,
как свидет. о образова-
нии находится в Школе
ушли, а Директор ушел
скоро вернется. Никто
сейчас ничего не может
понять. Сообщу тогда когда
будет, как дорога стоит
об этой теме когда
подумать тогда как
сделай лишняя кот
ки копейки. Много сердеч
ных приветствий всех знакомых
и друзей
крепко всех обнимаю Ваня Иванова.
Ст. Таганрогъ 7.10.12
Асхабадъ
Совет. дому
Е.В.Б.
Павлу Ивановичу
Васильеву
Г. Повыреенскому.

Христосъ Воскресе!

ОТКРЫТОЕ ПИСЬМО. Здѣсь.

Государственный банкъ

Е. В. Ѳ. И.

Лабазнову

Liebe Freund!

Herzlich Gratulire dir zum deinen Geburtstag und wünsche alles gutes in deinen neuen Lebensjahr.

Dein Freund Alfons.

K. V. i. B. 12.

Voro matt
Voro gelatiné } No. 3220
Voro Brillant No. 3355
Imp.

Здѣсь

Воскресенкій базаръ

Посудной магазинъ

Абдуликбаевъ

передать Г-ну Ганъ.

Pocztowka. Открытое письмо. Carte-Postale.

Воистину Воскресе!

Дорогая Дана. Всѣмъ Васъ благодарящее шлемъ свое поздравленіе и пожеланіе всего лучшаго.

Всегда Ваша Африд.

Поздравляю тебя и твою благовѣрную съ праздниками св. Пасхи и шлю Вамъ наилучшія пожеланія, а тебѣ полнаго благополучія въ... — Какъ ты теперь себя чувствуешь? Какъ дѣла мужа? Пріѣдешь-ли на лѣто и куда?

А мнѣ до сихъ поръ приходится тебѣ завидовать. Ну цѣлую тебя моя милая привѣтъ тебѣ и супругу отъ Нарфирія. Поздравь отъ насъ Варю съ дѣтьми. Цѣлую и остаюсь Лиза.

WELTPOSTKARTE.
ОТКРЫТОЕ ПИСЬМО.
CARTE POSTALE.

Москва

Садовая-Каретная 8, кв. 6

Ольгѣ Михайловнѣ

Мтѣ Кремковой

Поздравляю васъ съ высокоторжественнымъ праздникомъ Рождествомъ Христовымъ съ почтеніемъ

П. Савиновъ

Здѣсь

Черевановскій переулокъ № 5

Эммѣ Яковлевнѣ

Шнедеръ

19/18 V 16 г. Carte Postale

Correspondance

Дорогая Шурочка!

Въ Воскресеніе 22-го заѣду къ Вамъ. Цѣлую Мара

Привѣтъ Вашимъ

Adresse 18 5 16

Здѣсь

Сухаревскій тупикъ

Ея Р. дію

Александрѣ Іосифовнѣ

Конопельской

Христос Воскрес!
Дорогая племянница
Петровна!
Шлю поздравления
Вам и всем Вашим.
Много хорошо, что
не провели Пасху
в Ташкенте сейчас,
достаточно хорошо.
Вообще он произвел
на меня очень хорошее
впечатление мягкий
город. Чувствуется
все себя здесь тоже
очень хорошо, но все
таки не сравнить с
Самаркандом и
его окрестностями. Все
хорошо. Обнимаю Вас
Ташкент Марии Ник., Елене Ник.
Кате и Петрушке. Правой
руки пожатие. Ваш Сергеев

ТАШКЕНТЪ 10 4 16

Самаркандъ
Елисавете Петровне
Виноградовой
Офицерский пер. соб. д.

Дорогая
Анна Евдокимовна!
Поздравляю Вас
с днем ангела и
Нов. год. успехов
всего хорошего.
Прошение, что
писку; сама ни-
как не смогу
выбраться.
Здоровье у нас
плохое. Наша Н.М. Маер
пер. Ремизова № 1.

ТАШКЕНТЪ 12.2.13

Зубцовъ
въ Тв.
Анне Евдокимовне
Сверской
Куропат. д. Рыбушк.
№ 69.

Варваринский, д. 1/1
Дорогая Елена Николаевна
Поздравляю Васъ съ
праздникомъ Рождества
Христова и желаю
Вамъ всего наилучшаго,
и хорошей праздн. елочки...
(25-го декабря 1917 года)
Отъ Вашей
ученицы
Э. Петровой

ТАШКЕНТЪ 25.12.17

г. Ташкентъ
Старогородская
ул. домъ № 17
Еленѣ Николаевнѣ
Львовой.

31-е мая

TUCK'S POST CARD
CARTE POSTALE
POSTKARTE
By Appointment.
(FOR ADDRESS ONLY)

"GUERNSEY." Series III. Postcard 1875.
"ОПЕТТЕ"
GUERNSEY.—Water Lane. Guernsey is a favourite resort for visitors and tourists and is well known for its natural beauty, but for quiet rustic charm few places can equal the beauty of Water Lane, canopied with ivy and interwoven with honeysuckle.
Raphael Tuck & Sons' Art Publishers to their Majesties the King & Queen.

Дорогая бабушка! Лысно-Конобеевская почт.
на днях мы получи- тел. конт. Шацк. уезда
ли Ваше письмо. Тамб. губ
Всѣ мы здоровы, толь- Е. В. П.
ко мамѣ нездоровится. Александрѣ Ивановнѣ
Я очень часто вспоминаю о Но- Семеновой
конобеевѣ; удастся ли къ Вамъ
пріѣхать? Цѣлую Васъ крѣпко.
Ваша внучка Аля.

ТАШКЕНТЪ 1 6 16

Дм. Семенову

Его Высокородію
Антонію Ивановичу
Пушкинскому
Сѣв. Кавказская
Средн. Аз. ул. 9

ТАШКЕНТЪ 26 4 12

Уважаемой Павлы
Ивановичъ!
Большое спасибо
за пересылку жало
ванія. За май ме-
сяцъ я уже (мигомъ)
получила число 21-го
мая. Поклонъ всѣмъ
Вашимъ. Пишу
открытку отъ
мамочки. Н. С. Д.

Асхабадъ
Павлу Ивановичу
Васильеву
Крымская, совѣт. дом.

АСХАБАДЪ 29 6 19

ТАШКЕНТЪ 30 6 16

ВСЕМІРНЫЙ ПОЧТОВЫЙ СОЮЗЪ. РОССІЯ.
UNION POSTALE UNIVERSELLE RUSSIE.
ОТКРЫТОЕ ПИСЬМО. CARTE POSTALE.

Г. Самаркандъ

Самаркандское Пѣшее
Гимназіи
Ученицѣ 7-го класса
Елизаветѣ Архангельской

На этой сторонѣ пишется только адресъ. — Côté réservé exclusivement à l'adresse.

Дорогая Бабушка!
Дуня и я поздравляем Васю с праздником Рождества Христова; у Коли Вашего всего хорошего и самого всего здоровья. Мы здоровы. У нас уже кончилось ученье, и мы собираемся опустить. Зима у нас только с половины ноября было хорошо и теперь вся стаяла, а вчера метелило не сильно. Сегодня посылаем Вам на расходы деньги Ольга Ивановна 25 Дуня и Вера тоже посылают Любовь Васи Покровские

Статуя Осуга
Никольевской ж.д.
Через Суховолово на
Чашниково.
Варвару Платоновичу
Покровской.

Опять должны поставить CARTE POSTALE
на вид, чтобы
видел, что не
пишешь что-нибудь
рядом. Отвечаю!
Хочу прийти
приглашать. Как
рекомендуется мне
на письмах вашу
открытых карточек. Чтобы
я прочла или
чтоб Вы сами
собственноручно.

Ce côté est exclusivement réservé à l'adresse.
Открытое
12 d 07
Г. Владиславъ
Тирасп. обл.
Лидіи Владиміровн
Вокзальная 24

ПОЧТОВАЯ КАРТОЧКА.
CARTE POSTALE.
Verlag Lenz & Rudolff-Riga. No. 203.
М. Гермашевъ. Стрѣлочникъ.
M. Germaschew, Der Weichensteller.
23.1.13
Влад. г. Сар. у
Крюкомъ, ясли,
Александру Васильевичу
Гюсимонскому

Ирдивиевъ!
Что я Калачъ, но
Вашу фамилію не
знаю. Фами-
лія ваша, вы это мо-
жете не знать, а напишите
Вы не? Если не знаете
то не знаете себя, а напишите
Вы не? Если не знаете
Вы не? Если не знаете
Вы не? Если не знаете

ВСЕМІРНЫЙ ПОЧТОВЫЙ СОЮЗЪ. РОССІЯ.
UNION POSTALE UNIVERSELLE RUSSIE.
ОТКРЫТОЕ ПИСЬМО. — CARTE POSTALE

(Для письма.) Seiki!!!

(Для адреса.)

Ал. Митрофа —
М. В. Р. Уф. Дп.
Т=ну. Я Кирштейнъ
Курляндской. губ.

---

12 февраля.

На днях получила вашу фотографію, снятую въ аэрономическомъ кварт.
Снимокъ довольно хорошій. Я не могу себѣ представить Студентку какъ Васъ тамъ работаете, мнѣ было странно только смотрѣть на открытку. Вамъ, конечно, вѣроятно было очень непріятно, но ко всему привыкаешь. Я надѣюсь, что Вы уже получили мое закрытое письмо. Очень жаль, что

Акушеркѣ
Лариновой.
г. Кіевъ.
Караваевская ул. 24
кв. 8.

Христосъ Воскресе
дорогая Ганечка!
Поздравляю тебя
съ Пасхой и съ
предстоящими
экзаменами....
Забывай „обязательно"
ко мнѣ.
Крѣпко цѣлую
Зоя.

Здѣсь
Никольскій, пер. 4 В
2 В.
Ганѣ Степановнѣ
Мсвѣ Ларюковой

ВСЕМІРНЫЙ ПОЧТОВЫЙ СОЮЗЪ. РОССІЯ
UNION POSTALE UNIVERSELLE RUSSIE.
ПОЧТОВАЯ КАРТОЧКА — CARTE POSTALE

Издание И. А. Гинзбургъ и Ко, Тифлисъ.

Москва
Татьянѣ Андреевнѣ
Андреевой
Долгоруковская 19 кв. 20.

ВСЕМІРНЫЙ ПОЧТОВЫЙ СОЮЗЪ. РОССІЯ.
UNION POSTALE UNIVERSELLE RUSSIE.
ОТКРЫТОЕ ПИСЬМО. CARTE POSTALE.

Новгородъ.
Государственный Банкъ.
Руду Христофоровичу
Г. Ангелобергъ.

На этой сторонѣ пишется только адресъ. Côté réservé exclusivement à l'adresse.

ВСЕМІРНЫЙ ПОЧТОВЫЙ СОЮЗЪ. РОССІЯ
UNION POSTALE UNIVERSELLE RUSSIE.
ПОЧТОВАЯ КАРТОЧКА — CARTE POSTALE

Издание И. А. Гинзбургъ и Ко, Тифлисъ.

Согласенъ на радикальную операцію. Самое лучшее. Какъ будто тѣ уже предвидѣлъ время не трудно. Давай Богъ.
Кока — товарищъ твой тебя, а въ числѣ руку

Москва
Татьянѣ Андреевнѣ
Андреевой
Долгоруковская
19 кв. 20.

Roudnička le 16 mai 1913.

Bien chère Amélie

Je crois te savoir une lettre de ma
sœur qui me dit que cette dame
partira et qu'elle te prêtera pour moi
compte la somme de f 102.50 que cette
dame te doit. Dans cet cas chère Amélie
je te demande bien pardon de tous les ennuis
que je t'ai occasionnés, mais
sois sûre que je ne pensais guère
que c'était une personne ainsi. tant
pis pour elle, mais je te promets qu'à l'avenir
je serai plus prudente. elle ne reside
vera pas pour d'autres. elle m'a vraiment
déçue. Pourquoi ne m'as-tu jamais
dit que cet homme n'est vraiment pas gen-
til. car tu sais la sympathie que je lui
portais et reconnais. Toi donc alles aimable
pour moi écrire deux mots pour donner
de tes nouvelles. ainsi que celles de ton mari.
Je vous embrasse bien fort tous deux. Ton amie

CARTE POSTALE

Côté réservé à l'adresse

Mlle Zbarew

La Palanterie Veyrier

Genève (Suisse)

Иогела (Швейцарія)

Во дом. пребывании

Открытое письмо. Carte Postale.

ВСЕМІРНЫЙ ПОЧТОВЫЙ СОЮЗЪ. РОССІЯ.

Мѣсто для корреспонденціи.

Оказывается что есть интерес
ныя письма, вы помещаете ко
най мере что я надсрапала.
Аленя кадится на мужеву и я
хочу все время сижу одна
и совершенствуюсь занятия-
ниями о Коровиных дамах
у Васи. Как ваши уроки?
Какие успехи? Подвинулись
ли упражнения и перестали
ли устно быть застенчивыми
Можете быть откровенны
как пес говорит на параходе?

По фот. Огибенина. Тюмень.

Изд. Т-ва А. И. Соколовой Н-въ. Тюмень.

ТЮМЕНЬ 6 10 21

Адресъ

Дом. Захарова въ Соколову

Г-ну Ивану Павловичу

Соколову

Тобольскъ

UNION POSTALE UNIVERSELLE

CARTE POSTALE

Côté réservé à l'adresse

Madame

M. Bernstein

23 Lebrerier 23 (6e)

Paris

Францію

7. iюня

ВСЕМІРНЫЙ ПОЧТОВЫЙ СОЮЗЪ. РОССІЯ.
UNION POSTALE UNIVERSELLE. RUSSIE.

ОТКРЫТОЕ ПИСЬМО. — CARTE POSTALE

Изданіе Торговаго Дома Бр. Агафуровыхъ.

Жена В. Kleinberg

Wöring. Rajon.

гр. гр. Перновъ.

Лифляндской губ.

12 82213

ТЮМЕНЬ

ПОЧТОВАЯ КАРТОЧКА

Дорогой Шура! Дни
двадцать. Сколько
ничего описать в парах
нът — простуда. Пропасть
капель и недовольну
грашь деревня и не
любрю. Хвалишь, гора
Ум. Арбузов пропал
не вакуси. Деньги
сегодня получила
Шура ли что мне делай
говорим, жи хоть
потом спасибо. по

Турьевъ (Ур. Обл.)

Г-жѣ Александру Георгиевну

Г-жѣ Солодухиной.

Конт. др. Носкевъ.

ОТКРЫТОЕ ПИСЬМО

ПочТовая К
CARTE PoST

Милый Коленька

Все здорово.

Ухожу к себе

Всего хорошего

Шуря.

КПЛ. 32

ТАРЛЕВО (27.7.16)

Тихвинъ Новгород.

Пріемщику Самолетной

До востребованія

К. Г.

Кузнецову.

ОТКРЫТОЕ ПИСЬМО
CARTE POSTALE

Дорогой Павлушка

Сердечный привет из России дорогой Александр Павлович как вы себя чувствуете? Собираетесь в Крым на Кавказ? Или по-близости?!

Ваша Женечка

Е. И. Б.

Александру Павловичу Афанасьевой

ВСЕМИРНЫЙ ПОЧТОВЫЙ СОЮЗЪ РОССІЯ.
UNION POSTALE UNIVERSELLE. RUSSIE.
ОТКРЫТОЕ ПИСЬМО. — CARTE POSTALE.

Оренбургъ

Немировскій кадету 6 класса

Петру Фалилу

С днем Ангела дорогой Петя. Желаю тебе провести этот день весело. Извини за то, что не могу прислать тебе посылок к этому дню. Я обязательно пришлю к Масленице и в них будет кое что интересное. Без тебя скучно. Напиши скорее. Напишу тебе много в следующий раз. Твоя сестра Мария.

ROUGH SEAS.

ПОЧТОВАЯ КАРТОЧКА

Для корреспонденціи

Для адреса

Читинскій

ул. д. Базаевскій

для Гуты Федоровой и Кати Мишулиной

Дорогія Коты. Гуты шлю вам привѣтъ Котику черненько цѣлую, а Котъ полундрю. Вотъ, какъ вы тамъ живете много ли деретесь и карандашничаете пишите

Курортъ-Усолье. - Старый паркъ.

Читы Забѣлинской

Магаз. Колеснъ

Аннѣ Алексѣевнѣ

Федоровой

Здорово Нюта! Шлю тебѣ свой сердечный привѣтъ, как живешь здоровье, как Маргарита Ивановна? Пишу сижу в Усолье, отдыхаю здѣсь уже 6-ой курсъ здѣсь хорошо, вода, воздухъ, грязи, купанье, ходимъ на музыку, на танцы, на горы, на Ангару, на Мыс Тальцы, на Шаманскій камень, на Ушканьи острова, на Ушканью гору, на Ушканью падь, на Ушканью заимку, на Ушканью рѣку, на Ушканью протоку, на Ушканью рыбалку, на Ушканью охоту, на Ушканью рыбу, на Ушканью дичь, на Ушканью звѣря, на Ушканью птицу, на Ушканью ягоду, на Ушканью грибы, на Ушканью орѣхи, на Ушканью кедровый лѣс, на Ушканью сосновый лѣс, на Ушканью березовый лѣс, на Ушканью осиновый лѣс, на Ушканью ольховый лѣс, на Ушканью ивовый лѣс, на Ушканью тальниковый лѣс, на Ушканью черемуховый лѣс, на Ушканью рябиновый лѣс, на Ушканью калиновый лѣс, на Ушканью смородиновый лѣс, на Ушканью малиновый лѣс, на Ушканью земляничный лѣс, на Ушканью брусничный лѣс, на Ушканью клюквенный лѣс, на Ушканью голубичный лѣс, на Ушканью морошковый лѣс, на Ушканью княженичный лѣс, на Ушканью черничный лѣс, на Ушканью ежевичный лѣс, на Ушканью малиновый лѣс, на Ушканью земляничный лѣс, на Ушканью брусничный лѣс, на Ушканью клюквенный лѣс, на Ушканью голубичный лѣс, на Ушканью морошковый лѣс, на Ушканью княженичный лѣс, на Ушканью черничный лѣс, на Ушканью ежевичный лѣс.

---

7. іюня

Совѣтъ Забыть Мурика поѣхать, что мы гостили Завтра в Кларо - поѣзд ломался у нас ночью - пришлось встрѣчать и ночевать сафр. На 1 мили полетѣли сильно поѣзд, а смѣлой было непріятно. Квасъ пришлось бросить переходит (Ур. Об.) в Курбевъ. море. Спасибо Алевъ ли ночи. Привѣтъ Карпаки. Сейчас поѣзд купили вишни 1 пуд. Сухие Кон. ф. Новен Еф. керъ поѣхали, а мы Александру Сергѣевичу Москву пуд. Пѣвк. фаш. Завтра купаемся Сергѣевичу Сологубу. Ивану Сергѣевичу Сологубу. Ивану Сергѣевичу Сологубу. Ивану

Дорогую Надежду поздравляем и цѣлуем, желаем всего лучшего. Любящие ее Любицкие

Въ г. Ахтырку Харьк.
Харьковская ул. домъ Коваленко № 53
Надежда Владимира
Глинской.

Открытое письмо. — Carte Postale.
Всемірный почтовый союзъ. Россія.
Мѣсто для корреспонденціи.
Адресъ.
Госпо Харьковъ
Госпитальный городокъ
Инженеру Ивану
Павловичу
Соколову
Изд. Д. П. Ефимова. 1905.
Фот. Шереръ Набгольцъ и Ко.

Тоскъ Post Card.
Carte Postale. Postkarte.
If sent Abroad, this Space is only to be used for Name and Address of Sender.
Дорогая Катичка!
Мама, Саша, дяти и я сердечно поздравляемъ Васъ и желаемъ всего, всего наилучшаго. Всѣ мы слава Богу здоровы. Сегодня получили Ваше письмо. Цѣлуемъ всѣ мы крѣпко Васъ и Ирина. Любящая Васъ Витя.
Въ г. Ахтырку (Харьков. губ.)
Харьковская улица домъ Коваленко № 53
Ея Высокоблагородія
Екатерины Алексѣевны
Глинской.
Г. Б.

Carte postale — Postkarte — Cartolina postale — Dopisnice
Открытое письмо — Post card — Levelezö-Lap — Briefkaart
Москва
Покровскія вороты.
Домъ Чибисовыхъ.
Капитолинѣ Евсѣевнѣ
Г-жѣ Чибисовой.
З. Ф.

Почтовая карточка — Postkarte
Е. В. Б.
Г. Жѣ О. 301
Дѣлу Озолъ
г. Рига Лифл. губ.
Лиственная ул. № 32
Домъ Линь.

ОТКРЫТОЕ ПИСЬМО.
CARTE POSTALE.
Если бы я мог просить Вас писать! Вѣдь я по мужу почти мучительный?
Если бы хотѣть я бо[illegible] — [illegible] — я — Ни[illegible] Анатема
Пишите.
Лиша. Пиши [illegible] не не пишете? Помните?
Если бы я мог отнять просить — Всего [illegible]
Брянск
Успенская, 7.
Ал. Тюриной.

Царицын 14/V-1914

Почтовая карточка. — Carte postale

Мѣсто для корреспонденціи

Адресъ:

Ташкентъ (Ферган. область)

Желѣзнодорожная школа

Евдокіи Ивановны

Клавдіи Ивановны

Соколовой

Моя дорогая Клавдія!
Я очень рада, что ты еще не совсѣмъ забыла меня, пиши скорѣе; гдѣ будешь лѣто. Съ какою радостью я тебя повидала — бы! пріѣзжай въ Царицынъ съ Гурьей на каникулы. Если-бы ты устроила мнѣ безплатный проѣздъ, то я въ свой двухнедѣльный отпускъ проѣхала-бы къ тебѣ. Пиши непосредственно мнѣ, по адресу: Контора Зингеръ.

Царицынъ 14 5 10

Рига Гранбергъ 13 3 16

Маргаритинская № 14.

Е. В. В.

Мадамъ Э. Хелиусъ

Печатное Imprimé

Всемірный почтовый союзъ, Россія.

Union Postale Universelle Russie.

Открытое письмо. — Carte Postale

Бельгія

Mlle [redacted]

27, rue de [redacted]

Brussels. Belgique

Фототипія Шереръ, Набгольцъ и Ко., Москва 19 04

Phototypie Scherer, Nabholz & Co. Moscou

Lieutenant Volinetz C. C. C. 4593. Tchardjoui-boukhara

Брюссель 13-MAI 09

Открытое письмо

ОТКРЫТОЕ ПИСЬМО. CARTE POSTALE.

Въ пользу общины св. Евгеніи

Мѣсто для письма

Мѣсто для адреса.

Харьковъ. Университетъ

Kharkoff. L'université

фот. А. Павловича

Евгенія Ерофѣевна

Имѣю честь поздравить Васъ съ [redacted] шедшимъ днемъ ангела и съ праздникомъ рождества Христова желаю встрѣтить и проводить въ добромъ здоровьи и веселіи и забѣтный Ваня!

Челкаръ Туркм. 24 12 13

Челкаръ Туркм. 25 12 13

Челкаръ Туркм. 25 12 13

Челкаръ домъ слащевъ

Ерофѣевнѣ

г-же Безгиной

ПОЧТОВАЯ КАРТОЧКА. CARTE POSTALE

Холмечи Орл. -7 6 16

Холмечи Орл. -7 6 16

Здравствуй папаночка! Мамочка! братцъ Коля! дядя! и сестрички Дуничка. Пишу утромъ съ состав[illegible] 4 часа утра. Чай пью все хорошо только трясковато. Будьте здоровы кушъ Миша

7 ноября 1916 г.

г. Смоленскъ Пасская № 47

Мирону Полику Куневскому

А. М. К. № 615.

Я была въ

Дорогая!!!
Гутя!!!
поздравляю тебя
съ Высокотор-
жественнымъ
праздникомъ
Рождествомъ
Христовомъ и
наступающимъ
новымъ Годомъ
желаю встрѣтить
и провести въ
радости
отъ Гути Лоб.

ЧИТА 3 ДЕК 1913

Уссурійская улица
домъ Размахнина
получить
Гути
Федоровой

III кл.

Христосъ Воскресе!
Дорогая Гутя!!!
Поздравляю тебя
съ Праздникомъ
Пасхи и желаю
тебѣ всего хорошаго
Встрѣтить Хохлю
твоя
Геля

г. Чита
Уссурійская ул.
д. Размахниной
Гутѣ
Федоровой.

ЧИТА 13 4 13

я была въ III кл.

THIS SPACE MAY BE USED FOR CORRESPONDENCE

дорогая Гутя
проздравляю тебя
съ праздникомъ
желаю встрѣт.
и проводить
весело не скучать
и весело пошлять
на праздники
увидимся. думаю
въ первый день

Городъ Чита
уссурійская улица
домъ Такмаковой
получить Гути Федоровой

ЧИТА 2 4 17

Universal Copyright
Water Color Series No. 389

Многоуважаемая
Гутя!
Поздравляю Васъ
съ праздникомъ
Рождества Христо-
ва и желаю всего
наилучшаго въ Ва-
шей жизни.
Георгій. В. въ 5 кл.
была въ V кл. 1916 г.

ЧИТА 25 12 15

Мѣстное
Гутѣ
Федоровой
Усурійская улица между
Софійской и Корейской домъ
Размахниной.

Христосъ
Воскресе!
Милая Гутя
поздравляю тебя
съ высоторжеств.
праздникомъ отъ
души желаю как
встрѣтить так
и проводить весело
крѣпко цѣлую тебя
и маму жду тебя. тв. Лидія

ЧИТА 10 4 16

Мѣстное
Уссурійская ул. домъ
Размахниной
Гутѣ Федоровой
Томилова 19 10/4 16 г.

я была въ 5 кл.

ОТКРЫТОЕ ПИСЬМО

Дорогая Гутя
поздравляю тебя
съ праздникомъ Р. Х.
и желаю тебѣ всего
хорошаго
Геля.

Чита
Уссурійская ул.
д. Размахнина
Гутѣ Федоровой

ЧИТА 24 1 14

1915 г.

я была въ IV кл.

ОТКРЫТОЕ ПИСЬМО.

ДЛЯ ПИСЬМА

ДЛЯ АДРЕСА

Издание Дмитрія Николича - Ялта

953

(Лифл. губ.)
гор. Вендень
Фирма Гг. Фетеръ
Е. В. Г.
Гну К. Взолину

Вендень 18 11 10

Дорогой дядя Марк!
Поздравляю Вас с Р. Х. и с наступающим новым годом.

Валя.

Кохма (Влад.)
Е. В. Г.
Марку Павловичу
Дворниченко
Фабрика Ласкинскихъ

Кохма Влад. 27 12 09

Чугуевъ Харьк.

Дорогая моя Сестричка Павловская, поздравляю Васъ с новым годом и желаю быть здоровой. Как живете? что перестали писать, не сердитесь и пишите мне. Я с нетерпением о Васъ и жду что Вы не напишете мне. Цалую Васъ сестра Зинтрекая

ВСЕМІРНЫЙ ПОЧТОВЫЙ СОЮЗЪ РОССІЯ.
UNION POSTALE UNIVERSELLE RUSSIE.
ОТКРЫТОЕ ПИСЬМО. — CARTE POSTALE.

(для письма)

(для адреса)

Издание Д. Николича, Ялта.

Петербургъ
Успенская улица
№ 10 кв. 11
Сестре моей
Павловской

Ялта 3 VII

Почтовая карточка

Мой милой Барик!
Как поживаешь ты? Здоровы ли? что у вас новаго. Я живу пока хорошо. Много дрогу погорал, в избу, ка-тались на лодке. Скрипка новую купил. Вчерашний день вечерал только что зашел по самой верхней улице сильно по обороте сего товарищ Барик. Вопше чтобы ты не тебе мои адресовать мне поправился Вы адрес-пересылай мне. Цалую до свиданья вещу пишиш и пиши мне: твой пока
30/V 1913. Барбаше.

Издание фотогр. Огибенина въ Тюмени.

Барбашу Якавлевичу
Субарову
Г. Н. Николаевскъ, тоболь. г.
Коцыл. Мясничая.

Николаевскъ 6.13

ВСЕМІРНЫЙ ПОЧТОВЫЙ СОЮЗЪ. РОССІЯ.
UNION POSTALE UNIVERSELLE. RUSSIE.
ПОЧТОВАЯ КАРТОЧКА. — CARTE POSTALE.

(для адреса)

гор. Вендень
Фирма Kittig
Herrn C. Ozolin

Вендень 11 12

ОТКРЫТОЕ ПИСЬМО
CARTE POSTALE

Ялта 13 I 11

Симферополь

Г. Шерлимовъ
Терр. Обл. А. и М.
Аферкиязь
Овлесу Гну Малкасяну

Ялта. Brise-Lames et Jetées. Crimée.

ВСЕМІРНЫЙ ПОЧТОВЫЙ СОЮЗЪ. РОССІЯ.
UNION POSTALE UNIVERSELLE RUSSIE.
ОТКРЫТОЕ ПИСЬМО. — CARTE POSTALE.

Мѣсто для корреспонденціи.

Дорогой Николай Ивановичъ, поздравляю Васъ с днемъ Ангела, желаю всего хорошаго, первое сентября. Привезу за будущее приложеній. Маша и Сашка поздравляют со скорыми свиданіи. Тетя.

Торг. д. Эйкель и Калахъ, Москва. 39088

Смоленскъ. Солдатская.
Николаю л. д. Ковалевской
Евг. Николаю Ивановичу
г. Львовъ

Дорогой Ивенъ!
Привезу тебе фото, где я нахожусь в настоящее время от экскурсии. Знакомых нет, но вообще очень симпатичны — хорошей моды, что и сейчас буду одет. Путешествие будет 7 дней. Проедем всю Крым. Такая жалость и огорчение, что не в силах внести ... Крым, Ялта, вид.

Ялта от юго-запада. Crimée.

No. 3.

Ялта 23 7 11
Ялта 29 7 11

Город Ялта, Аутурская ул. Отелевъ ул. Ивановъ
Евгенія Петровна
Бурлашковой

ВСЕМІРНЫЙ ПОЧТОВЫЙ СОЮЗЪ. РОССІЯ.
UNION POSTALE UNIVERSELLE RUSSIE
ОТКРЫТОЕ ПИСЬМО. — CARTE POSTALE
ДЛЯ ПИСЬМА. ДЛЯ АДРЕСА.

Акц. О:во Гранбергъ въ Стокгольмѣ.

Харьковъ
13 XII 10
Ялта
9 XII

Милая Маша, Катя, Сергей, Дима, Ваня, Шура, Коля, Тетя, Дядя, Ольга Ник., Ольга Ал., Наталья Дмитріевна, Наталья Николаевна, Ольга Ивановна, Ольга Ник., Ольга Ал., Наталья Дмитріевна, Наталья Николаевна, Ольга Ивановна.

ОТКРЫТОЕ ПИСЬМО

(для письма)

Привезу фото, где я нахожусь в настоящее время от экскурсии. Знакомых нет, но вообще очень симпатичны — хорошей моды, что и сейчас буду одет. Путешествие будет 7 дней. Проедем всю Крым. Такая жалость и огорчение, что не в силах внести ... Крым, Ялта, вид.

Ялта от юго-запада. Crimée.

Мюльгравенъ 23.6.12
Ялта 22 6 12

Г-жа Римъ
Адмиралтейская ул. № 15

Г-жи А. Лисельсонъ
Красная двина

B 5546 11

ВСЕМІРНЫЙ ПОЧТОВЫЙ СОЮЗЪ. Р...
UNION POSTALE UNIVERSELLE R...
ОТКРЫТОЕ ПИСЬМО. — CARTE P...
(Для письма.) (Для адреса.)

Акц. О:во Гранбергъ въ Стокгольмѣ. 90

Благодарю дорогую Марію Александровну за память и поздравления, поздравляю с Новым годом и желаю всего лучшего. Целую Тетя

Смоленскъ Солдатская ул. 2я линія
Соб. Ковалевской
Евг. Марію Александровну
Львовъ

Стокгольм Bibliothek
Ялта. Приморский бульвар.
Yalta. Boulevard maritime.
Крым. Crimée.

Ревель
Ст. Ревель
Эстляндск. губ.
Вышгородская ул.
дом Мюберг
Госп. Ванмеладер

ПОЧТОВАЯ КАРТОЧКА
CARTE POSTALE

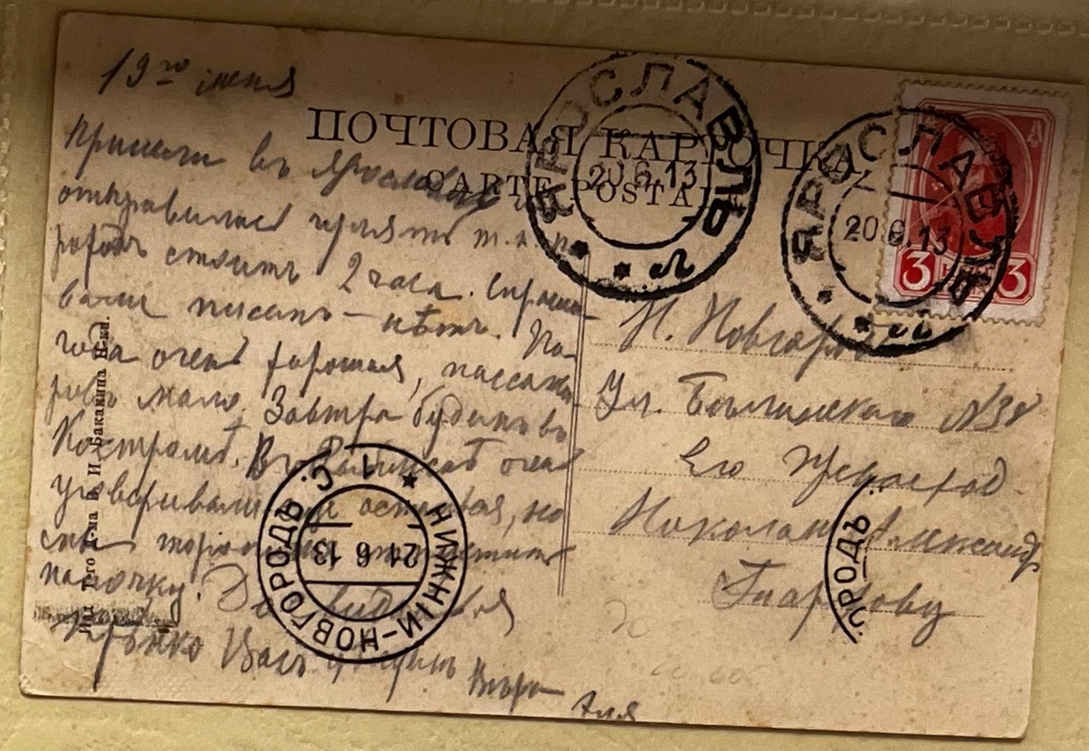

CARTE POSTALE

Ce côté est exclusivement réservé à l'adresse.

открытое письмо.



CARTE POSTALE

Ce côté est exclusivement réservé à l'adresse.

Открытое письмо.

