CARTE POSTALE

Ce côté est exclusivement réservé à l'adresse.

Miss Gladys Webb

Deutschland

Marburg in Hessen

39, Schwan-allee, 39

CZYSTY DOCHÓD ... MUROWY ŚP. MODRZEJEWSKIEJ DLA FOYER TEATRU MIEJSKIEGO.

CARTE POSTALE — POCZTÓWKA

Открытое письмо

CZYTELNIA BRISTOL

Mes meilleurs souvenirs

Julien

Varsovie 12 Nov. 1914

Monsieur M. Boutger

350, Boulevard de Talence

Bordeaux

Gironde

France

No. 485 Zdjęcie i Wydawnictwo K. Wojutyńskiego w Warszawie

Reprodukcja zastrzeżona

Carte postale — Postkarte — Cartolina postale — Dopisnice

Открытое-письмо — Post card — Levelezö-Lap — Briefkaart

Nakład W. Skiba, Warszawa

St. Wielce

kolej Nadwiśl.

Wielmożny pan

piotr Kotowicz

kasjer Bagażowy

Wielmożny

Wacław Trompeteler

w Milanówku

st. D. Żel. W. W.

Słowno 14/5 914

ANCZYC 503

NAKŁAD J. CZERNECKIEGO, WARSZAWA. NAŚLADOWNICTWO ZASTRZEŻONE

(pióro pod psem.)

CARTE POSTALE

POCZTÓWKA — Открытое письмо

ОТКРЫТОЕ ПИСЬМО

POCZTÓWKA

CARTOLINA-POSTALE—LEVELEZO-LAP—POST CARD

POSTKARTE—BRIEFKART—TARJETA-POSTAL—CARTE POSTALE

d 26/VI 13 r.

Przyjmij serdeczne życzenia w dniu Imienin od byłej koleżanki Heleny

Wna Janina

Klimecka

Łuków

Gub: Siedlecka

ulica Siedlecka

Postkarte — Carte postale — Weltpostverein — Union postale universelle

Levelezö-Lap — Correspondenzkarte — Dopisnice — Karta korespondencyjna

Korespondenzkarte — Briefkaart — Post card — Brefkort — Brevkort

Cartolina postale — Tarjeta postal — Открытое-письмо — Дописна карта

Wielmożni

Dyakowscy

przez Janów Lubelski

w Rudzie

No. 373—394

Świdrowa d. 4/VI 1910 r.

Droga Paniusieńka!

Tak jakoś żywo stanęła mi Paniuśka dzisiaj w myślach, że nie mogłam nie odezwać się. Więc przesyłam serdeczne i mocne ucałowanie dla Niej, p. Stefy i Bedzi i współczuję Tem, że musicie siedzieć biedactwa w tej gorącej Warszawie, kiedy tak cudnie jest na świecie. My pławimy się w powietrzu, słońcu, śpiewie ptaków i t. p. „Ciarkościach". Hanka używa „na całego" i doskonale wygląda. Wszyscy Panią mocno i serdecznie z całych sił. Bronka.

Wielmożna pani

Wiktorja Rzeszotarska

w Warszawie

Marszałkowska 133

sklep Wgo Frurińskiego

NAKŁAD CZYTELNI ARTYSTÓW TEATRU MIEJSKIEGO W KRAKOWIE. CZYSTY DOCHÓD Z ROZSPRZEDAŻY PRZEZNACZONY NA BIUST MARMUROWY ŚP. MODRZEJEWSKIEJ DLA FOYER TEATRU MIEJSKIEGO.

Mardi 9 Juillet

Mon cher Gucio! Je reçois ta carte à l'instant. Je t'en re...

Рембертовъ

ОТКРЫТОЕ ПИСЬМО.

0,20

Лифляндской губ.

Чер. ст. Вольмаръ

Буртнекской Волости

Брй Анна Озолинъ

Усадьба Винненъ

Poniedziałek 20/XII 1911

Kochana Polu, co u Ciebie słychać droga, co porabiasz, jak zdrowie Twoje i zdrowie Zygmusia? Oto zapytania na które oczekuję odpowiedzi, i zależy mi na odpowiedzi bardzo. — U nas dobrze wszystko, zajechałyśmy szczęśliwie do domu, Lilusia zupełnie zdrowa i zęby białe równe świetnie się trzymają i absolutnie mocno, dziąsła blade i nie nabrzmiałe. Zobaczymy co dalej będzie. Leonie zastałam zdrowego, choć wyczerpanego niezmiernie 25 objazdami wszystkimi kółek Rolniczych. [illegible] nie nowego, wiosna tylko cudna [illegible] nam się uśmiech! Do widzenia Polu [illegible] Twoja [illegible]

12. 3. 1920.

Union postale universelle

CARTE POSTALE

Pour correspondance

Côté réservé à l'adresse.

Warszawa

Chmielna 60

Widmo[illegible]

[illegible] T. Dziekońskich

ВСЕМІРНЫЙ ПОЧТОВЫЙ СОЮЗЪ. РОССІЯ.
UNION POSTALE UNIVERSELLE. RUSSIE.
ОТКРЫТОЕ ПИСЬМО. — CARTE POSTALE.

Мѣсто для марки.

Ferafnoe

Miss Alice Quinn

Wellington Villa

Aston Lane, Perry Barr

Birmingham

England

Tucks views please.

CARTE POSTALE

POCZTÓWKA — Открытое письмо

ВСЕМІРНЫЙ ПОЧТОВЫЙ СОЮЗЪ. РОССІЯ.
UNION POSTALE UNIVERSELLE. RUSSIE.
ОТКРЫТОЕ ПИСЬМО. — CARTE POSTALE.

Швейцарія Suisse

Mademoiselle

Tony Janka

Coire (Chur)

Canton des Grisons

На этой сторонѣ пишется только адресъ. — Côté réservé exclusivement à l'adresse.

ОТКРЫТОЕ ПИСЬМО

Monsieur

Clément

21. rue Guénégaud 21

Paris

France

POSTKARTE
Открытое письмо

Wielmożnemu Państwu
A. Gajewscy
w Warszawie
Wspólna, 11, 9.

Mardi 9 juillet
Mon cher Gucio! Je reçois ta carte à l'instant. Je t'en re...

Рембертовъ
Прибыл...

30-7-09

France

Bon Souvenir de Runie
Amitiés
P. A. Bourget

Mlle Nicol
145 Rue Littré 145
Bourges
Cher

Nakładem H. Imicha w Częstochowie

ВСЕМІРНЫЙ ПОЧТОВЫЙ СОЮЗЪ. РОССІЯ.
UNION POSTALE UNIVERSELLE RUSSIE.
ОТКРЫТОЕ ПИСЬМО — CARTE POSTALE
Мѣсто для корреспонденціи
Адресъ.

ЕВВ. Андрею Ивановичу
Кораблеву
Ст. Новая Кирка
Финляндія Хапила
Испр. Санаторія.

9/
Union postale universelle
CARTE POSTALE
Warszawa 9/II 911
Pour correspondance
Côté réservé à l'adresse

Najdroższa moja Marysi! Kiedy my się tak doczekamy czy prędko ale zawsze chcę moją skarbę całuję Cię Twój kochający wieczny

До востребованія
для Г-жи
Маріи Калиновской
Полоцкъ
Витебская губ.

CARTE POSTALE
POCZTÓWKA — Открытое письмо

Варшава Ковельская
Дорогіе друзья!
Я собираюсь все вамъ огромнѣйшее письмо написать, да все время шляешься по городу и не выберешь время сѣсть за писаніе. Но скоро я напишу такое письмо что придется читать съ перерывами. Я уже знаю почти всю Варшаву и ориентируюсь свободно. Видѣлъ большую часть садово, былъ во дворцахъ, особенно мнѣ понравились Лазенки. Гриша навѣрно былъ въ нихъ и можетъ вамъ разсказать. Этотъ видъ и представляетъ Лазенк. дворецъ. Вчера его прудъ съ лебедями, но вы ихъ не видите, такъ какъ они уплыли уже.
АВ. 1927 11 г.
Поклонъ всѣм. VI экз. письмо

ОТКРЫТОЕ ПИСЬМО
CARTE POSTALE.
POCZTÓWKA.

Г. Кокандъ
Ферганск. обл.
Магазинъ Ф. И. З.
Дашевской
Дашевской
Ф. И.

B. Wierzbicki i S-ka, Zakł. Graf., Warszawa

Warszawa dnia 20 kwietnia
Droga Mamusiu
Przyjechałam do Warszawy szczęśliwie. Ojciec był pomimo na stacji, widziałam w tramwaju Horoszewską. Jutro idę do teatru na operę "Żydówkę". Dzisiaj nie byliśmy na obiedzie u pani Kozłowskiej więc nie mogłam kłaniać się Bolkowi od Jadzi. Czy pani Elżanowska wróciła już z Sosnowca.
Całuję Jadźkę Mamę ciocię Rózię
Kochająca córka
Zosia M.

Wielmożna Pani
Marja Magnus
w
Suchedniów
gub. Kielecka

G.O.M. 1265

ОТКРЫТОЕ ПИСЬМО.
Pocztówka.

Łódź
ul. Milsza № 45
W-ny pan Roman
Piotrowski!

Nakł. i własn. zakł. fot. B. Wolniewicza. Naślad. zastrzeżone.

CARTE POSTALE — POCZTÓWKA
Открытое письмо

22. X. 911

П. Минусъ
і Рига
Бульваръ Подлесная 4.

Zdjęcie fot. własne. Naślad. wzbr. Nakł. J. Ślusarski, Warszawa.

Union postale universelle
CARTE POSTALE

Pour correspondance

Côté réservé à l'adresse

Ten
Mikołaj Ursini
w Firmie Siemens Halske
w Sosnowicach
Piotrkowskiej gub.
powiat Będziński

ВСЕМІРНЫЙ ПОЧТОВЫЙ СОЮЗЪ. РОССІЯ.
UNION POSTALE UNIVERSELLE. RUSSIE.

ОТКРЫТОЕ ПИСЬМО. — CARTE POSTALE

Варшавск. Губ.
П. Ст. Пултускъ
Mlle Maya Iżycka
à Zatory

С. ПЕТЕРБУРГЪ 15 МАР. 1902 I. ЭКСП.

На этой сторонѣ пишется только адресъ. — Côté réservé exclusivement à l'adresse.

CARTE POSTALE
POCZTÓWKA — Открытое письмо

Petrograd 11-2-15 r.

Kochana moja Stefuśko.
W tej chwili dowiedziałam się od Mamusi, że masz córuchnę. — Życzę Ci z całego serca, aby się zdrowo chowała i rosła Wam na pociechę. A jakże Ty się czujesz Stefuśko? poprawiaj się prędko a jak wstaniesz, skrobnij słów kilka do mnie. Całuję Cię bardzo serdecznie, p. Zdzisławowi łączę pozdrowienia, Cioci ucałowanie rączek, Stryjka i dzieciaki uściskaj Helutka

г. Варшава
Wielmożny Pan
Feliks Cybulski
ul. Tamka 45
dla Stefy B.

Лифл. губ.
г. Рига

Лермонтовская ул. № 4. кв. 5.
Г-ну Г. Ландорфъ.

Микалишки Вилен.
= Michaliszki POL '18–'39
now LT.

Union postale universelle. Pocztówka.
ОТКРЫТОЕ ПИСЬМО Postkarte. Dopisnice.
Postkorti. Post card. Levelezö-Lap.

БѢЛА СѢДЛЕЦА 17 12 06

ЛУКОВЪ 17 12 06

Wielmożna
Eugenja Klimecka
Łuków
Gub. Siedleckiej

ДОПЛАТИТЬ

Открытое письмо

БѢЛОСТОКЪ 21 12 09

Новоузенскъ
Самарск. губ.
Аптека г-на Михельсона
Для С. Г. Магида

Union postale universelle
CARTE POSTALE
ОТКРЫТОЕ ПИСЬМО.

ПОСТОКЪ 9 12 07

Уважаемый Магидъ!
Давно-уже очень [illegible] Вамъ не писала; [illegible] это не потому, что [illegible] послѣдовать Вашему примѣру..., а прямо обстоятельствъ [illegible] слоняться [illegible] было. Я на время [illegible] всякую переписку [illegible] опять начинаю [illegible] всѣми моими друзьями [illegible] вспомнила и Васъ, Магидъ.

Аптека
г-на
В. Михельсона
для Магида.
г. Новоузенскъ
Самарской губ.

БѢЛОСТОКЪ 1 1.13

Слонимская ул.
Домъ Богуцкаго
Гну А. Г.
Тылицкимъ

Serdeczne życzenia na
Rok 1913
Zasyłają
Życzliwi
Sitbny i
Felcia

1. Białystok 1913

5174

CARTE POSTALE
POCZTÓWKA — Открытое письмо

ВАРШАВА 2 19 04

ПОЧТОВАЯ КАРТОЧКА. — CARTE POSTALE.
Pocztówka.

БѢЛОСТОКЪ 19 12 13

Мой друг!
Меня не было въ б-кѣ нѣкоторое время. На дняхъ пріѣхала. Письмо Ваше получила. Спасибо. Въ закрытомъ напишу обо всемъ, [illegible], не подите.
Анна.

Аптека
г. Штраусберга
для С. Г. Магида
Бѣлый
Смоленск. губ.

POST CARD
UNION POSTALE UNIVERSELLE

БЕРЕЗИНЫ 8-4.08

Wielmożny
Józef Krzeminski
w Gminiku
St. Dr. Zel. Kal. Stryków

ВИНЦЕНТРЫКОВЪ ПЕТР. 9.4.08

Ser. 72. Nr. 2.
Wydawnictwo Salonu Malarzy Polskich w Krakowie.
Edition du salon des peintres polonais à Cracovie.

Всемірный почтовый союзъ.
Union Postale Universelle Russie.

Открытое письмо. — Carte Postale.

Фототипія Шереръ, Набгольцъ и Ко., Москва.
Phototypie Scherer, Nabholz & Co., Moscou.

ВСЕМІРНЫЙ ПОЧТОВЫЙ СОЮЗЪ. РОССІЯ.
Union Postale Universelle Russie.

Открытое письмо. — Carte Postale.

Фототипія Шереръ, Набгольцъ и Ко., Москва.
Phototypie Scherer, Nabholz & Co., Moscou.

CARTE POSTALE
POCZTÓWKA — Открытое письмо.

ВСЕМІРНЫЙ ПОЧТОВЫЙ СОЮЗЪ. РОССІЯ.
Union Postale Universelle Russie.

Открытое письмо. — Carte Postale.

МѢСТО ДЛЯ МАРКИ.
МАРКА на оборотѣ.

Фототипія Шереръ, Набгольцъ и Ко., Москва.
Phototypie Scherer, Nabholz & Co., Moscou.

ВСЕМІРНЫЙ ПОЧТОВЫЙ СОЮЗЪ. РОССІЯ.
UNION POSTALE UNIVERSELLE. RUSSIE.

ОТКРЫТОЕ ПИСЬМО. — CARTE POST.

На этой сторонѣ пишется только адресъ. – Côté réservé exclusivement à l'adresse.

UNION POSTALE UNIVERSELLE

CARTE POSTALE

Pour corespondance

Côté réservé à l'adres

Mój Tatusiu! co tak
słucha nikt nie pisze
jak się Mamusia Tatu
siostry i brat
jeden żyradectwa
obchodzi. Całuję
kochanych moich
wszystkich Tolę
Wojtusia i Stasia
całuję Tolę

M Wielmożny Pan
Mieczysław Górka
Nowy Sącz
Galicya

ПОЧТА

Всемірный почтовый союзъ. Россія.
Union Postale Universelle Russie.

Открытое письмо. — Carte Postale.

Mademoiselle
J. Strzea.
chez Milan.
(Italie.) 8, Cordusio.

Фототипія Шереръ, Набгольцъ и Ко., Москва. Phototypie Scherer, Nabholz & Co., Moscou.

Болгарова — Серафима Сергѣевна

CARTE POST

POCZTÓWKA — ОТКРЫТОЕ ПИСЬМО

С.ПЕТЕРБУРГЪ 17 V 1905 12ч. 3 ЭКСП.ГОР.ПОЧТ.

Петербургъ

Пей. Стр. Гончарная 22, кв. 25.

Софіи Николаевнѣ

Львовъ

Адресъ Липофорсъ Ст. Муралиязи Дача Урбанусъ Пассанень. Алонъ Деоф

7154

CARTE POSTALE

POCZTÓWKA — ОТКРЫТОЕ ПИСЬМО

Monsieur Clerbois

à la Ste Mécanique

de et a

Deballtzeff

ЕКАТЕРИНОСЛ. 3 ПОЧТ.-ТЕЛЕГРАФ. КОНТ. 13 — 05 VII

7038

Post-Karte

Levelezö-Lap — Post card — Briefkaart

Carte postale

Cartolina postale — Dopisnice

Weltpostverein

Union postale universelle — Unione postale universale

ОТКРЫТОЕ ПИСЬМО.

17. 1902

Въ Предсѣдательство ст. В.В.Пѣ.

Ея Высокоблагородію

Людвигу Жлобицкой

ВАРШАВА ПОЧТ.-ТЕЛЕГРАФ. КОНТ. 19 — 02 IV

ВСЕМІРНЫЙ ПОЧТОВЫЙ СОЮЗЪ. РОССІЯ.

UNION POSTALE UNIVERSELLE RUSSIÉ.

ОТКРЫТОЕ ПИСЬМО. — CARTE POSTALE.

M. PIELOWSKA, BRACKA 22.

Kilmözny Pan

Juljusz Gux

Kraków

Mikolajska 12

ВАРШАВА 1 ЭКСП. 1.6.01

На этой сторонѣ пишется только адресъ. — Côté réservé exclusivement à l'adresse.

„Ciężki żal dziewczyny
Kiedy jej do ślubu grają.
Jeszcze cięższej jej będzie
Jak od ślubu przyjdzie."
(Piosenka weselna.)

Wydał Graeve. — Prawa reprodukcji nabyte i zastrzeżone. 2. X. 1911.

17

ПОЧТА

1 КОП

My Darling little Nell
How are you?
I am now at the Aquarium
Theatre Warsaw,
And am enjoying myself very much
but wish you
were here
I go home
from here
on Wednesday
and shall be
very glad
to see you
all again
Yours
Lily

Miss Nellie Burgess
Victoria House
10 Weston Rd
Southend-on-Sea
England

Открытое письмо

Widnokrąg Warszawa dnia 1 III 1912

Pozdrawiam Was moi Panowie. Oczekuję na list Wasz, a ja wam opowiadania nie posyłam, bo nie mam czasu. Piszę wiersze i nuty, a te ostatnie przepisuję. Mam nadzieję, że wkrótce przyjdzie list Wasz, a ja wam odpowiem. Pozdrawiam Was serdecznie i całuję rączki.

Wasz Stanisław

Mrożewski, Warszawa, Kraków, Przedm. 72.
Prawa zastrzeżone.

507

Widnokrąg

Poczta

Pocztówka

Widnokrąg

Poczta

Pocztówka

Widnokrąg

Poczta

Pocztówka

Warszawa, d. 25/VIII 1913 r.

Kochana Babciu Jóźwiakowa.

W dniu Imienin przesyłam moje najserdeczniejsze życzenia zdrowia dobrego i szczęśliwego w pomyślnościowe lata, pociechy z wnuków i prawnuczki i wszystkiego, czego sobie Babcia życzy od Boga. Będę w Częstochowie 19 b. m., modlitwy u stóp ołtarza Matki Boskiej Częstochowskiej o zdrowie dla Babci, Rodziców nasych i wszystkich drogich sercu naszemu. Całuję Babci rączki, Babci i Cioci [illegible]

Wydawnictwo Bałuckiego Malarzy Polskich w Krakowie
Edition du Union des peintres polonais à Cracovie
No. 86

Hartowniki Stefan Górski

Wielmożna Pani
Ludwika Skałrańska
Radom.
ul Spacerowa #16.

12.8.13

ПОЧТА

4 КОП

ВАРШАВА

Warszawa dn 23/VII 913

Kochany Stasiu i Wujku

Ci serdeczne życzenia z okazji Imienin Twoich ode mnie i Cioci i Kuzynki Cioci Wandy

Franio cały i zdrowy

ma granica

Wielmożny Pan
Teofil Cholewicz
Kraków
ul. Szlak № 33
II p.

ПОЧТА

4 КОП

ВАРШАВА

31.10.13

IV ЭКСП.

Wielmożny Pan
Zygmunt Jasiński
w Krakowie
ul. Zwierzyniecka № 32. III p.

WISŁA w Krakowie.

ANCZYC

145

ПОЧТА

3 КОП

ВАРШАВА

10.12.13

Wielmożny Pan
Dyakowski
por. Grodzisk Dt. Nar. Wiel.
Jerzelice b Księżycach

Wydawnictwo Salonu Malarzy Polskich w Krakowie.
Edition du Union des peintres polonais à Cracovie.

FRIST

Galicja

Wielmożny Pan
Marjan Dzierzbicki
w Kosowie
Zakład Leczniczy
Wg. Tarnowskiego

Edition de „WISŁA“ à Cracovie
Nr. 19.
Nakładownictwo zastrzeżone. — Touts droits réservés.

POSTKARTE.
LEVELEZŐ-LAP. Carte Postale. Karta korespondencyjna. DOPISNICE. Cartolina postale. Briefkaart. Post card. Brevkort. ОТКРЫТОЕ ПИСЬМО.
Union Postale Universelle

ВАРШАВА

Szanowna Pani. Nie mając możności widzenia się z Marcinem, piszę pocztą, donoszę Szanownej Pani, że Józefka wróciła w Niedzielę, w mieszkaniu restauracja kuchni i piecyk. Za bytem w Płocku, skąd ślę w imieniu Rodziców wyrazy szacunku i pozdrowienia, które zechce Szanowna Pani przyjąć i odemnie. Szanowna

Wielmożna Pani
Natalja Ślązka
w Lgiemie
gub. Piotrkowska

Kochana Elenie! Chcę
wam donieść o tem
że jestem pełen w War. już
będą kilka dni, pełen
otrzymam odpowiedź
z Petersburga z który
wypisania się, czy obecnie
moja jest tam potrzeba.
Teraz o tem, że Karty
jak cienko B. i kwoja znam
minuta mają wkręcić do
będzie miała jeszcze kłopota,
i obrazę do otrzymania mi
z tych pieniędzy prawie
200 rs. miały opłacić polisa
za pół roku. Do tatry. Tera
czekam odpowiedzi, bo
ink napisałem tam. Całuje
was i ja.

Serie 225a

Printed in Germany.

СОСНОВИЦЫ
П.Т.К.
3.I.8.XII
1909

ВАРШАВА

Dąbrowice.

familijne dwory
Dytla.

Wielmożny
Juljan Pogoda.

CARTOLINA POSTALE ITALIANA

(CARTE POSTALE D'ITALIE)

de Vienne
16.06.09

ВАРШАВА
13.6.09

A Monsieur Duponchel
22 Rue St. Jacques

Dieppe

(Франція)

ОТКРЫТОЕ ПИСЬМО.
CARTE POSTALE.
POCZTÓWKA.

ВАРШАВА
17.8.08

Гор. Казань

Наберетная Бурлака (лицевая сторона)
дать Кубасова

Ея Высокоблагородію

г. А. Соловьевой

ОТКРЫТОЕ ПИСЬМО.
CARTE POSTALE.
POCZTÓWKA.

ВАРШАВА
17.8.08

ФРАЦІСНЖЪ ПЛЯЖ
12.8.08

Wielmożny Pan

Józef Durniewski

osada Racia 6

Варшава

Ваш
покорнейший
я бы хотел
не обременять
Вас Пан
я, они были
рады бы
в Варшаве

Carte postale — Postkarte — Cartolina postale — Dopisnice
Открытое-письмо — Post card — Levelező-Lap — Briefkaart

Nakład W. Skiba, Warszawa

ВАРШАВА
17.9.09

Ея Высокоблагородію

Маріи Кирилловнѣ

Соловцовой

Въ гор. Ковель Гродн. губ.

Novogrodska 24
L. 24

CARTE POSTALE

Correspondance

Monsieur,

J'ai absolument
besoin de vous parler
veuillez m'indiquer
l'heure et le jour
où vous serez à Varsovie
On me trouve chez moi tous
les soirs après 8½ excepté
lundi et mercredi et tous les
puis avant 10 h. du matin
de Pan

Adresse

Monsieur
Stanislas Gerald-Magnus
Suchedniow

St. Radwiańska 2.9

СУХЕДНЕВЪ
22.9.09

Печатное Imprimé

RÉPUBLIQUE FRANÇAISE

PADDINGTON

CARTE POSTALE.

Ce côté est exclusivement réservé à l'adresse.

ОТКРЫТОЕ ПИСЬМО.

JAN 19 10 A

Nakł. B-ci Rzepkowicz

London

M. Monsieur

Jean Dickman

P. E. Student of Univ Coll. Lond.

2 Randolph Gardens

Maida Vale N. W.

Korrespondenz-Karte.

Drucksache.

Kochane Lucko! Serdeczne życzenia Świąt Wesołych zasyłam Ci, i całemu Twemu domowi, w skład kt. wchodzi też pewnie Małgosia, pisałam do Niej przed kilku dniami jeszcze do Częstochowy, bo wybiera się do mnie do Warszawy na dłużej. Wyobraź sobie Helu jak wyjechała w styczniu niby to na 4 tygodnie do Zakopanego, to jeszcze nie wraca, i bujają gdzieś po Krakowie, Zakrzowie i do Lwowa, jeszcze ma zamiar zajrzeć do Tadzika kt. nie może przyjechać

B. K. W. I. 1858

Wielmożna Pani

Lucyna Doney'owa

w Łodzi

ul. Inżynierska, 1.

Drodzy Rodzice. Przyjechałam wczoraj, Wacio chodzi, ale jest kiepski, i źle wygląda, Miecio niema nic bo jest bardzo trudno, niech Mama będzie łaskawa dokładnie pisać, miejsce kuracyjne Ci można nie długo. Całuję rączki Dziewczęta całuję.

Serie 1004

Janów Lubelski

Wielmożny Pan

Jan Dyakowski

w Rudzie

Sweinsmihla brahlit!
lati pateizos par tawu
bildi un buschu gaidi uf jauna
un vaksti tak beschas uf mani
tas tot naw bebes daub
navarsfit pahra wahrdus
es jau dzihwoju ta pat pa
wezam gribu fasselnit
nauchu un tad braukt
uf tewi zeemotees vaksti
zik wan maksat zelsch
uf tuveeni lainu gan
tas ir jaki bet es gan
pateesi ba wehletos
tad ta uf redzetetanas
mihla brahlit.
an wis mihlapka sweizeenu

Nakładem A. Chlebowski i S-ka. Warszawa

ОТКРЫТОЕ ПИСЬМО.

CARTE POSTALE.

POCZTÓWKA.

Epumanie.

Mr. A. Schmidt.

132. Rose str. glasgow

S.S.

Scotland.

B. Wierzbicki i S-ka, Zakł. Graf., w Warszawie.

Je répondais à Votre première carte, quand j'ai reçu Votre deuxième et je me hâte de répondre à toute deux. Je Vous remercie beaucoup de Votre bon souvenir. Moi et la petite sommes en bon santé; je m'occupe activement de mettre mon appartement en ordre, nous allons au skating-ring, au théâtre et enfin quand cela est nécessaire j'aide Hélène à préparer ses leçons. Bientôt je commencerai à recevoir et à rendre des visites. Vous remerciant encore une fois pour Votre bonté je Vous envoie un amical salut. A. M. la petite „artilleriste" Vous salue.

Открытое письмо. — Postale.

Pocztówka

Monsieur

Jean de Gwozdicz

à Belgrad

villa Gwozdicz

Solenizantowi serdeczne życzenia, Pani ukłony zasyła

Konstanty.

8/V 1911.

Farbenlichtdruck v. Martin Rommel & Co., Hofkunstanstalt, Stuttgart. 537. 1909. Gesetzlich geschützt.

Wielmożny Pan

Stanisław Doney

w Łodzi

rzeźnia miejska

Wielmożna Panna
Marja Szumielówna
w Pińczowie
gub. Kielecka.

ПИНЧОВЪ КѢЛЕЦК. 14. 9. 11

Janku Kochany!
Dziękuję Ci za pamięć o mnie.
Nie odpisywałem, nie wiedząc,
gdzie się obecnie znajdujesz.
Przypuszczam, że już jesteś w Pa-
ryżu z powodu zbliżających się
egzaminów.
U mnie specjalnie nic nowego
napiszę o tem kiedy obecnie tym
zakończę ściskam Cię serdecznie Stan

FR. ŻMURKO W MARZENIU
Jeżeli będziesz miał
chwilkę czasu i ochotę,
to napisz słów kilka
i adresując Olszanka przez Staro-Radziwiłłów

ВАРШАВА 25. 10. 11

Mr Jean Dickman
à Paris VI
28 rue Madame

THIS SPACE MAY BE USED FOR CORRESPONDENCE

25/III 1912 r.

Kochanej Mani serdeczne życzenia w dniu Imienin śle

Marja Holtöff

Wielmożna Panna
Marja Szwedys
Ząbkowska 21.
Stara-Praga

Entered Stationers Hall, London
Series 109.

ВАРШАВА 11. 3. 12

12/VII

Pocztówka

Kochana Pani Lucyno! Zaczynam już nie na żarty być o Panią niespokojna. Czemu Pani nic nie pisze? Obiecała Pani, że jak tylko Co będzie, to jeśli nie Pani, a Pan Stanisław parę słów przeszle. Może zapomniała Pani adres (Marszałkowska 50 m. 13) Moja złocista, proszę choć jedno słowo, bo w przyszłym tygodniu, pewnie 18 zł, wyjeżdżam do Zakopanego a bardzo, bardzo o Panią jestem niespokojna. Całuję mocno Marja.

„Minerva" Prague

ВАРШАВА 30. 6. 12

Łódź
Rzeźnia Centralna

Wielmożna Pani
Lucyna Bongowa

Postkarte
Carte postale
Briefkart
Brefkort
DOPISNICE
Unione postale universale

16822

Carte Postale – Pocztówka
ОТКРЫТОЕ ПИСЬМО

Naśladownictwo wzbronione nakład I. Ślusarskiego, Warszawa

POCZTÓWKA — CARTE POSTALE

Jestem na granicy
z przyjaciółmi
[illegible]
[illegible]
o Tobie. Jutro
więcej
Twój

ГРАНИЦА 19. 7. 10

Jaśnie Wny Pan
Franciszek Dembowski
Bochnia
Galicya

Ser. 71 No 1.
Wydawnictwo Salonu Malarzy Polskich w Krakowie, repr. „Zorza".
Edition du salon des peintres polonais à Cracovie.

ВСЕМІРНЫЙ ПОЧТОВЫЙ СОЮЗЪ. РОССІЯ.
UNION POSTALE UNIVERSELLE RUSSIE.
ОТКРЫТОЕ ПИСЬМО.—CARTE POSTALE.

Съ новымъ годомъ
поздравляю желаю
всѣхъ благъ въ мірѣ
безъ заботъ провести
текущій годъ твой
люб. братъ М.
Берклан

г. Кокандъ Ферган.
обл. сред. аз. ул. Д
10
Г-ну Давиду Дашевскому
для М. Беркманъ

ПОЧТОВАЯ КАРТОЧКА

Д. Дашевскому
для Марии Беркман
Коканд
Ферганской области

Le shana Tova
T. ba w. Hes
You ba w. Hes
for a happy New
Year.

ВСЕМІРНЫЙ ПОЧТОВЫЙ СОЮЗЪ
UNION POSTALE UNIVERSELLE RUSSIE
ОТКРЫТОЕ ПИСЬМО—CARTE POSTALE.
KARTA POCZTOWA.

1925/VI 12 г.

Дорогой папа!
поздравляю тебя
с днем твоего
ангела и желаю
всего наилучшего!
Как Вы все
поживаете и как
Ваше здоровье?
Пишите чаще.
Шлю карточку. М. Беркман

Г. Уральскъ (обл).
Е.В.Б. Павлу Мартемьяновичу
Бѣляеву
Улица Самаро-Златоустовская, д. № 30, кв.

Postkarte
Carte postale
Briefkaart
Brefkort
Tarjeta postal
DOPISNICE
Unione postale universale

Lubianka Dn. 20/XII 912

Kochana Pani Lucyno!
Na mój list, pisany jeszcze w październiku nie miałam żadnej odpowiedzi, że wiem czem mam robić la stwierdzić, czy Pani czasem nie chora? A jak się ma malenka?
Z nadchodzącymi świętami życzę Pani/em obojgu wesołego i przyjemnego bożego spędzenia. Na zimę przenoszę swoje „lary i penaty" i staram się o miejsce, gdyż mój nerwowy na płuca z zaleceniu lekarzy musi zawsze na świętach wyjechać do Krynicy na kuracje. - Wyjeżdżam chyd w poniedziałek, świąta spędzę w Grodzisku, a potem zacznę starania o posadę. Jakbym chciała w Warszawie nie i trzeba będzie znowu na głuchy wieś wyjeżdżać a dla mnie to taka ciężka próba! - Jeżeliby Pani zechciała coś do mnie napisać, to proszę pisać do Grodziska.
Tak zainstaluję się na zimę, zapraszam dorosłe kochanej Pani, a tymczasem całuję Pani rączki serdecznie, Natinkowi zarzytam pilnie uchowy. Julka.

Pocztówka
Carte postale
Почтовая карточка

Kochana Pani
Lucyna Doney
w Łodzi
Rzeźnia centralna

POCZTÓWKA — CARTE POSTALE

Jasne Wm Pan
Franciszek Dashevski

Bochnia
Galicya

Ser. 71. No 1.
Wydawnictwo Salonu Malarzy Polskich w Krakowie, repr. „Zorza".
Edition du salon des peintres polonais à Cracovie.

ВСЕМІРНЫЙ ПОЧТОВЫЙ СОЮЗЪ. РОССІЯ.
UNION POSTALE UNIVERSELLE. RUSSIE.
ОТКРЫТОЕ ПИСЬМО. — CARTE POSTALE.

Wielmożna Pani
Lucyna Żłobicka
w Grodzisku

ВСЕМІРНЫЙ ПОЧТОВЫЙ СОЮЗЪ. РОССІЯ.
UNION POSTALE UNIVERSELLE RUSSIE
ОТКРЫТОЕ ПИСЬМО. — CARTE POSTALE
ДЛЯ ПИСЬМА — ДЛЯ АДРЕСА

Liebe Mary! Deine Carte erhalten, danke. Gottlob Gesund sind wir, Pann ist noch zu haben; Fel Kaiser wird jeden Sonntag spielen in der Kirche, Kaiser hat zwei Monate Urlaub. Käthe in Fel Kaiser waren gestern hier Abends spielten sehr gut und waren glücklich. Der Nehdrt hat mich dir gefragt, wer hier sein Schwager ist hier, auch bei uns gewesen, Aepfel werden viel sein Birnen wenig, der Schneider Buckarnaß wird heirathen p. fahrt oft nach Kulbaku, der Parra fährt bald nach Ehstland, bitte schreibe bald. Mache du auch Hochzeit, dein Kome zur Hochzeit oder lasse Pann kommen.

Grüße deine Eltern und Elsa sei gekürzt von Mann

Гор. Ревель
Екатеринталь
Правленіе Коммерческ. дорог. Е. 1/39
Госпожѣ Мери Редлихъ.

35

Karta korespondencyjna.
Correspondenz-Karte.

Madame Maurice Guichard
à Gy
Cton de Geneve
Suisse
Швейцарія

POCZTÓWKA.
ОТКРЫТОЕ ПИСЬМО.

Szanowna Pani!
Przyjemnie mi przesłać swoje najniższe ukłony Sz. Pani, oraz całemu Domowi
z szacunkiem
Częstochowa, 26/VIII
L. Konieczny

Imperial.

Wielmożna Pani
Aleksandra Bargiell
w Dąbrowie-Górnicz.
ul. Sławkowska
dom p. Daneckiego.

Cartolina postale — Levelezo Lap. — Briefkaart — Postkarte — Carte postale — Tarjeta postal — Brefkort — Postale universelle — DOPISNICE — Unione postale universale

---

Pocztówka — Postkarte — Carte po...
Открытое письмо. — Переписный листо...

S'il vous plaît ayez la bonté, ma chère amie de m'envoyez pour 5 francs des timbres de 25 cent. l'argent je vous l'enverrai plus tard, car je ne le peux maintenant. S'il est possible avec votre prochaine lettre.
Ecrivez-moi bientôt bien longuement
Votre Emilie Bogusławska
Pardonnez-moi

Szwajcarya
Mademoiselle
Tony Janka
Coire (Chur)
Cantons des Grisons
Suisse

Wydawn. sal. mal. polsk. Kraków 1907. Naśladownictwo zastrzeżone.

Karta korespondencyjna.
Korrespondenz-Karte

Mademoiselle Tony Janka
à Coire (Chur)
Canton des Grisons
Suisse

Szwajcarya

Печатное Imprimé

ВСЕМІРНЫЙ ПОЧТОВЫЙ СОЮЗЪ. РОССІЯ.
Union Postale Universelle Russie.

Открытое письмо. — Carte Postale.

МѢСТО ДЛЯ МАРКИ.

V. J. BELEDER
Podbudbie Kalwárin
SUWAŁKI.

КАЛЬВАРІЯ 6 7 06 a

Au Tsarine
Au Journal
Eliza France
16 Bd Jardin Botanique
Bruxelles Bruxelles

Фототипія Шереръ, Набгольцъ и Ко, Москва. 1902. Phototypie Scherer, Nabholz & Co., Moscou

---

Union postale universelle
Postkarte — Postcard
Briefkaart — Carte postale — Вегіпот
Cartolina postale — Tarjeta postal
Открытое письмо
Levelezö-Lap — Karta korespondencyjna
Dopisnice — Korespondenční lístek.

КАЛЬВАРІЯ ТУВАЛКІ 26 III 14 ПОЧТА ЛИТВА

КАЛЬВАРІЯ ТУВАЛКІ 26 III 14

г. Рига, Сахалинская улица,
д. № 17, кв. 24

Его Высокоблагородію Іоанну Ивановичу
г-жа Бретинуль.

Pocztówka. Открытое письмо. Carte Pos

Droga Maniczko
Dziś dostałam twoją kartkę, przysłałaś do domu i zdziwiła mnie bardzo. Dziękuję ci za nią. Myślałam, że przyjedziesz w domu. Kiedy to, jeśli tylko będziesz miała czas, napisz mi. Ja tu siedzę i czekam, aż przyjedziesz, ale ty nie piszesz, nie bierzesz, nie dajesz znaku życia. Myślałam, że ty, jak ja, wolny pewnie będziesz, ale widzę, że się mylę

ПОЧТОВАЯ КАРТОЧКА
CARTE POSTALE
Pocztówka

Kochany Lukaszewicz!
Dnia 1 b.m. wyjeżdżam z Łodzi do Warszawy, a stamtąd do Berlina, gdzie zamieszkam. Adres mój podam Ci później. Pozdrawiam Cię serdecznie i życzę wszystkiego najlepszego.
Twój Kolega
F. Lukaszewicz

Herrn
Wilhelm Pai
in
Lodz
Andrzeja 53.

ОТКРЫТОЕ ПИСЬМО.
CARTE POSTALE

Ewelina Chanis! Bardzo mi
[illegible] pisz z chatastoki papier
[illegible] jeszcze jakiś inny
[illegible] prosto pisz wiersze
[illegible] po łacinie, zanim
[illegible] Chrystkowe pyszne z skrobi
[illegible] nie być, tarek po dzieci
[illegible] po pięknej zdrowie
[illegible] jak zdrowie chory i pracowity
[illegible] ooskiej lepiej, pozdr. jesień
[illegible] chorujesz do wiosny.
[illegible] ryrtała chanis do tapicerki
[illegible] adres chanistka co chanis
[illegible] polnickie. Z tajskowy
[illegible] zdrowia chanis i pracowity
Aleksa 11/IV 1911

Fräulein
Zielsk Ewel.
Wielmożna Pelagja
Simle
Petersburg
Mława 2

Cartolina postale Levelezö Lap. Dopisnice
Briefkaart **Postkarte** Carte postale
Tarjeta postal Brefkort
Union Postale universelle DOPISNICE Unione postale universale

Kochana Pani!
Dziękuję za list i pocztówkę. Bardzo mi miło, że pamiętasz o mnie. Ja mam się dobrze, pracuję dużo i mam dużo zajęcia. Pozdrawiam Cię serdecznie i całuję rączki.
Twoja Kuzynka
Helena

Wielmożny
Henryk Lutosiński
Łódź
ul. Przejazd № 78

ВСЕМИРНЫЙ ПОЧТОВЫЙ СОЮЗЪ. РОССІЯ.
UNION POSTALE UNIVERSELLE. RUSSIE.
ОТКРЫТОЕ ПИСЬМО.
CARTE POSTALE.

Место для корреспонденціи.

Berlin d. 5/17 06
Liebes Fräulein!
Endlich habe ich Ihnen auch eine Karte aus Berlin geschrieben. Ich bin nun schon 3 Wochen hier und mir gefällt es sehr gut. Ich habe viel zu sehen und zu hören. Ich wünsche Ihnen alles Gute.
Ihr
Richard Peters

P. Adr. Max Fischer
Rosenblüma v Lodzi

Miss
Elisa Francq.
16. Bould. 16
Bruxelles
(Belgiques)

Открытое письмо.

Wielmożny
Zofja Antonowiczówna
w Kaliszu
Tysiąc d. p. Antonowicza
7

Printed in Galicia (Austria)
Wydawnictwo „POCZTÓWKI" w Krakowie.
Edition des cartes postales polonaises à Cracovie.

ВСЕМІРНЫЙ ПОЧТОВЫЙ СОЮЗЪ. РОССІЯ.
UNION POSTALE UNIVERSELLE RUSSIE.
ОТКРЫТОЕ ПИСЬМО. — CARTE POSTALE.

Лифляндскій губ.
станція Вахма
Терваагу
Антоній Раба

Wielmożni Wyjostwo
Stanisławowie Donegowie
w Łodzi
Rzeźnia Centralna

CARTE POSTALE.
Postkarte – Correspondenzkarte – Briefkaart – Post card
Dopisnica – Levelező-Lap Cartolina postale.
Korespondenční lístek – Открытое письмо – Karta korespondencyjna
Union postale universelle.

Wielmożni
Państwo Zembrzuscy
Wna B. Paszyńska
w Rejowcu
gub. Lubelska

UNION POSTALE UNIVERSELLE
CARTE POSTALE
Pour corespondance
Côté réservé à l'adresse

Wielmożny
Leon Klimecki.
w Łukowie

Cartolina postale Levelező Lap. ОТКРЫТОЕ ПИСЬМО
Briefkaart Postkarte Carte postale
Tarjeta postal Brefkort
Union Postale universelle DOPISNICE Unione postale universale

ОТКРЫТОЕ ПИСЬМО.
CARTE POSTALE — POCZTÓWKA

12217
à Niemcs
Am in receipt
of yours as also
tickets shall
call at your
office on arriving
at London
Naish

LONDON.E.C.
7.15 AM ADRES
AUG 4 08B
Messrs
Cook & Son
Ludgate Circus
London E.C.
London

Nakł. B-ci Rzepkowicz, Warszawa. No. 33

Postkarte — Carte Postale — Cartolina postale
Post card — Dopisnice — Levelező-Lap — Briefkaart
Weltpostverein
Union postale universelle — Unione postale universale

Bo Tebrin
Al fraulino
Eliza Franco
Bruxelles
16 Bd Jardin Botanique
Belgia

UNION POSTALE UNIVERSELLE. RUSSIE.
ОТКРЫТОЕ ПИСЬМО.
CARTE POSTALE—POCZTÓWKA—POSTKARTE.

Au Gräulein
Eliza Franco
16 Bd Jardin Botanique
Bruxelles
Belgique

BRUXELLES 23 MAI 22-23 05 ARRIVÉE

Carte Postale
Postkarte — Post card
Cartolina Postale — Levelező - Lap
Brefkort — Briefkaart — Brevkort
ОТКРЫТОЕ ПИСЬМО
Tarjeta postal — Carto postal
Union postale universelle
Dopisnice

Марка на другой стороне.

Au Tres estimata
Gräulein **Eliza Franco**
16 Bd Jardin Botanique
Bruxelles
Belgique

BRUXELLES 13 JUILLET 22-23 05 ARRIVÉE

Dopisnice. **Postkarte.** Levelező Lap.

POCZTÓWKA — CARTE POSTALE.

Kochany Marale!
Ja bym pewny że
Wy Kochać pojedziecie
do Grunwaldu Dzyś tak
Bidaliście, gdy byście
nauczyli prosić napisać
Postaram się być jeszcze
co pewnego nie otrzymuję
na pewno Kochać, a może
bym się robaczyli w
Bildach w środę będę
Ummiewszystko spo
Całuję Kamienna
moralka.

19/29/10 6

Wielmożny Pan
M. Szafranowski
Sprzedawca
w Radomiu

Nakład K. Kamińskiego w Warszawie, Chmielna 24.

Kochane! ... Bardzo ładna ... Wczoraj ... Bóg ... Ja ... Ja ... Ja ... Ja ... Ja ... Ja ...

Могилевъ 14.11.

Warszawa
Wilmorska
ul. Nalewki 19.

Cartolina postale **Levelező Lap.** ОТКРЫТОЕ ПИСЬМО
Briefkaart **Postkarte** Carte postale
Tarjeta postal Brefkort
Union Postale universelle DOPISNICE Unione postale universale
Weltpostverein

Postale
— Post card
Union postale universelle
Karte — Dopisnice
Correspondencni listek
Korespondencyjna
Postale-Brefkort
Cartão postal

Made in Germany 1542,III.

Osieciny 30/XII 1961

Łódź

Wielmożnej Pani
Lucyna Doney
Rzeźnia Centralna
ul. Żydowska

ЛОДЗЬ 19.6.12

ОСЕНЦИНЪ 18.6

Открытое Письмо.
ПОЧТОВКА.
ATVIRUKAS LAIŠNES

Wyd. Fr. Karpowicz, Warszawa.

Panna Kochanowicz
w Radomiu
ulica Warszawska 43

Z Radomia wyruszałam już jak mi Kochan. Kuzdak mi o tym i Kochanowicz tygodnik do widzenia. Dziś Kochanowicz do widzenia. Dziś Kochanowicz do widzenia. Dziś Kochanowicz

Z powinszowaniem
Nowego Roku
N. Nowina Siostra
Dopomóg Ci Pan Bóg dobrego
Zdrowia z Taski Pańskiej
Boga. życzy my. K. Nowina
Rodzicom wiek z Mamą.
Niech tam życie twe
pogoda. Jak majowy
Zdobi dzionek Serce
niech nie zazna nikogo
Bądź jak słoneczna jak
słowiczek.
Życzliwa siostra
Feli. Janicka

Wielmożni Państwo
Nancy
Ulica Lawadery
№ 38
Lódź
z dołem M Janicki

POCZTÓWKA

Dopisnice. Postkarte. Levelezőlap.

ВСЕМІРНЫЙ ПОЧТОВЫЙ СОЮЗЪ. РОССІЯ
UNION POSTALE UNIVERSELLE RUSSIE.
ОТКРЫТОЕ ПИСЬМО. — CARTE POSTALE.

Mademoiselle
Mlle D. de Castelletto
Acqui
Castelletto
Piémont
Molina
Italie

На этой сторонѣ пишется только адресъ. — Côté réservé exclusivement à l'adresse.

ВСЕМІРНЫЙ ПОЧТОВЫЙ СОЮЗЪ. РОССІЯ.
UNION POSTALE UNIVERSELLE RUSSIE.
ОТКРЫТОЕ ПИСЬМО. — CARTE POSTALE.

Mademoiselle
Mlle D. de Castelletto
Acqui
Prov. d'Allessandria
Piémont
Italie

На этой сторонѣ пишется только адресъ. — Côté réservé exclusivement à l'adresse.

ВСЕМІРНЫЙ ПОЧТОВЫЙ СОЮЗЪ. РОССІЯ.
UNION POSTALE UNIVERSELLE RUSSIE.
ОТКРЫТОЕ ПИСЬМО — CARTE POSTALE.

Mademoiselle
Mlle D. de Castelletto
Acqui
Prov. d'Allessandria
Piémont
Italie

На этой сторонѣ пишется только адресъ. — Côté réservé exclusivement à l'adresse.

Dopisnice. Postkarte. Levelezőlap. Carte Postale. Postcard. Briefkart. Открытое письмо.

Wielmożna Pani
Eugenja Kowalska
W Krasnosielcu
przez Makór

Dnia 10/1905 Bartniki

Dnia 29 5 09

Zawadzie zajęcie memu kolędzie, nie mogłem
komimo dalego słowa być na powitaniu,
za co bardzo przepraszam Ja. Pana, jak również
proszę przebaczyć całą rodzinę. Jak źle było
wcześniej się w stare jarmo jest to tak dziwne
Spodziewanych godzinach w Krasnosielcu
nie stoi mi w pamięci sobotni wieczór który nie
bredko zabawnę. Nie dobre te krótkie wrażenia
czeka tylko rozdroża.... Na zakończenie
wesołego z pędzenia czasu Ja. Pani, bry
zalecam, moje uszanowanie. Życzliwy

P.S. Ukłony całej rodzinie Ja. Pani, ode mnie, jak
również od Kolegi, (Szczególniej od kolegi P. Olinie).

CARTE POSTALE

CORRESPONDANCE

ADRESSE

Dąbrowa-Górnicza
gub. Piotrkowska
Wielmożni
Ojcu
Bazylei
Reden

Wielmożna Pani
Cygańska
Warszawa
ul. Kopernika 34
m. 50.

POCZTÓWKA

Dopisnice. Postkarte. Levelezo-Lap.
Correspondenzkarte. Carte postale. Cartolina postale.
Post card. Weltpostverein. Briefkaart.
Union postale universelle. Unione postale universale.
Karta korespondencyjna. Korespondenční lístek.
ВСЕМІРНЫЙ ПОЧТОВЫЙ СОЮЗЪ.
РОССІЯ. ОТКРЫТОЕ ПИСЬМО.
Brefkort. Brevkort. Tarjeta postal.

Grodzisk
Wielmożna panna
Złobicka

»Hochgebirg«
Serie 270. 6 Dess.

РОССЬ

CARTE POSTALE — POCZTÓWKA
ОТКРЫТОЕ ПИСЬМО

Kochany Tadeuszku
i kochana
Wandziu
Tatuś się niepokoi
bardzo co się
z wami dzieje.
i kiska wszystkich

Wny Tadeusz Hiller
ul. Stej Barbary 49
гор Ченстоховъ
Петроковскій

Nakł. B-ci. Rzepkowicz, Warszawa.

Reprodukcya wzbroniona

ВСЕМІРНЫЙ ПОЧТОВЫЙ СОЮЗЪ. РОССІЯ.
UNION POSTALE UNIVERSELLE RUSSIE.

ОТКРЫТОЕ ПИСЬМО.—CARTE POSTALE.

Italie Torino
Sna Delfina Castelletto
Via della Zecca 15

На этой сторонѣ пишется только адр.
Côté réservé exclusivement à l'adresse.

Изданіе В. Ф. Карнацъ, Москва. Edition W. F. Carnatz, Moscou.

ВСЕМІРНЫЙ ПОЧТОВЫЙ СОЮЗЪ. РОССІЯ.
Union Postale Universelle Russie.

Открытое письмо. — Carte Postale.

Italie Torino
Sna Delfina di Castelletto
Via della Zecca 15

Фототипія Шереръ, Набгольцъ и Ко., Москва. Phototypie Scherer, Nabholz & Co., Moscou.

ВСЕМІРНЫЙ ПОЧТОВЫЙ СОЮЗЪ. РОССІЯ.
Union Postale Universelle Russie.

Открытое письмо. — Carte Postale.

Italie Negri
prov. Alessandria
Mlle Delphin à Castellello
con preghiera

Фототипія Шереръ, Набгольцъ и Ко., Москва. Phototypie Scherer, Nabholz & Co., Moscou.

Wielmożna Pani
Ostafińska
Wilcza № 45
w Warszawie

Kochanie dziękuję ci. Jasio jeżeli pewnej
za te odkrytki [illegible] stroty uskładałjeżeli
na pisał [illegible] w Częstochowie

POCZTÓWKA

Ostatnią kartecrkę od Polli
za którą serdecznie dziękuję,
przysłano mi z Zakopanego
gdzie się obecnie znajduje za
mianowicie do Król. Pols. Gub.
Kielska, p. Słomniki, Kacice.
jeżeli więc P. Maryla, zechce
napisać dokładny
adres i pocztę bliższego
wygodnego jako kartecrkę
będę jej niezmiernie
wdzięczny.

Zasyłam chociaż nie z Za-
kopanego, ale równie ser-
deczne pozdrowienia
Tadeusz.

Kacice 25/IV. 1910r.

Słomniki Kielce 11.4.10

Austrya - Galicja

Wielmożna Pani

Maryla Tukowna

w Tarnowie

Gimnazjalna.

Kochana Maniu
kartkę Twoją odebrałam
ale o niczem, gdy
tu, aby ten [illegible]
przed [illegible]
ja [illegible]
[illegible]

CARTE POSTALE — POCZTÓWKA
ОТКРЫТОЕ ПИСЬМО

Wielmożna
Marja Łęczwińska
z Chrobrzu

Przebrzeżъ Kielce 30.6.10

Ser. 62. Nro. 29.
Wydawnictwo Salonu Malarzy Polskich w Krakowie.
Edition du Salon des Peintres Polonais à Cracovie.

FRIST

Kochanej Dorci
w dniu jej
imieniny
przesyłam
serdeczne
życzenia
wszystkiego
najlepszego, oraz
wiele
radości i
wesołego
humoru
wschodzącego
[illegible]

Cosmopolit Petrok 3.III.02

Wielmożna Pani
Józefa Dorey
Warszowa
ul. Wiejska № 14.

Barwałd Górny 3.III.02 PKP

Dla korespondencyi.

Karta korespondencyjna.
Correspondenz-Karte.

Wielmożna
Eleonora Muszalska
w Warszawie
Marszałkowska 45 m 5

Barwałd Górny 10.VII.02 PKP

Barwałd Radwan 10.VII.02 PKP

Wielmożna
P. Marja Kołakowska
w Warszawie
ulica Smolna № 24
m: 7.

Wspólczesna sztuka polska w Przemyślu
Edition des cartes postales polonaises en couleurs

Wielmożna Pani
Lucyna Donéy
Rzeźnia centralna
Łódź

Kochani moi Stachowie
Serdecznie dziękuję za
kartę i uprzejmość, b.
nam żal było że nie
byliśmy z nami, nigdy
o tem mówiliśmy.
Wszystko u nas do
bre, dzieciaki nie po
siadała się z radości
na te piękne dary od
Was. Jak Wam się przeszły?
Całuję Was serdecznie ciotka Fila.

Wacławie dziękuję ci
za te odkrytki, zresztą
na pisał
Jasio jeżeli pewnej
szkoły u Mikołaja
w Częstochowie

POCZTÓWKA

CARTE POSTALE D'ITALIE

Wielmożna Pani
Lucyna Donéy
Rzeźnia Centralna
w Łodzi

CARTOLINA POSTALE
CARTE POSTALE D'ITALIE

Łódź
Rzeźnia Centralna
Wna Pani Donéy
Na Jasio Julci Rol.

Wielmożna Panna
Marysia Donéy
w Łodzi
Rzeźnia Centralna

144829

Kochani Stachowie Łódź 3

Открытое Письмо.

На этой сторонѣ пишется только адресъ.

Kochany Stasiu. Dziękuję Ci serdecznie za życzenia i wiadomości o sobie. Jesteśmy zdrowe za widzenie, opowiem Ci obszernie dla czego tak długo nie donosiłam Ci nic o nas, dzieci z wielkim utęsknieniem oczekują Cię, wczoraj popłakały się, i pomimo że zostały zaproszone na pensję nie chciały iść. Broniła pisała do mnie więc wiem co u Sosnowca słychać, bądź Stasiu dobrym [illegible] Ci serdecznie M. L. [illegible] pieska nie przywoź

Wielmożny Stanisław Magnus
Sosnowice
poste-restante

Ula 21/VII

ОТКРЫТОЕ ПИСЬМО
POCZTÓWKA
CARTOLINA POSTALE — LEVELEZO-LAP — POST-CARD
POSTKARTE — BRIEFKART — TARJETA POSTAL — CARTE-POSTE

Jestem w Urlach ze swą ciocią, — Przesyłam więc Sz. Pani serdeczne pozdrowienia! — Co słychać u Sz. Pani, zdrówko czy dopisuje? [illegible] — Marya Spodz

Wielmożna Pani
Emilia Orłowska
Zychlin. warsz.
w Walentynowie

Wacławie dziękuję ci za te odkrytkę [illegible] na pisał

Jasio jeżeli pewnej szkoły u Mikołaja [illegible]

POCZTÓWKA

ОТКРЫТОЕ ПИСЬМО.
Postkarte. Post card. Dopisnice.
Cartolina postale. Levelezö-Lap.
Correspondenzkarte. Briefkaart.
Karta korespondencyjna.
Pocztówka. Carte postale
Weltpostverein.
Union postale universelle.

Georg Kolano, Lublinitz, O.-S.

Mademoiselle Aline Weiss

Schierokau
Oberschlesien

Photo-Lila. 13609

18647

Czystochowa 7/II

Kochany Stachu, Czy Ci się bardzo nudzi samemu, czy wszystko [illegible] czas zobaczyć czas jak możesz? Jak długo Zuchna zabawi? Dziękuję pisałe do mnie kartę. Mnie się tutaj [illegible] nudzi taka ta [illegible] Napisz wiadomo do Tobie [illegible] Wujcia [illegible] Brylantowi uściśnienie [illegible]

22.7.08

Łódź
Rzeźnia miejska
Wielmożny Pan
St. Donéy

Sehr geehrter Herr!

Adr. H. N. 100 postl. [illegible]

POCZTÓWKA
Post card — Carte postale — Postkarte — Cartolina postale
Dopisnice — Открытое письмо — Levelezö-Lap — Briefkaart

Endlich habe ich meine Reise nach Russland gemacht, die Hochzeit meiner Cousin bot mir willkommenen Anlass. Habe mich sehr gut amüsiert u. viel getanzt. (Walz erkönigen wurde ich genannt.) Bin schon geraume Zeit hier. Aber es gefällt mir garnicht. Häßlich ist es hier u. lang weilig. Obwohl meine Verwandten speziell mein Vetter alles aufbietet mich zu amüsieren. Montag fahre nach Haus. Schreiben Sie wieder einmal. Gruß N.

N. Silbearstein.

Gentschla

Herrn
J. Rosenthal
b. Bloch.
Berlin C. 54.
Rosenthalerstr. 67.

Falls verzogen bitte an die neue adr. Nachsenden od. falls Adr. unbekannt zurück. H. N. postl. [illegible]

Nakładem Imperial No. 396

09 1007

Kochani Stachowie, Troda

przyjedziemy w sobotę wieczorem między 8 a 9. Nie przyjeżdżajcie na stacyę i nie róbcie sobie kłopotu, boby mi było bardzo przykro. Cieszę się bardzo że Was zobaczę. Chciałabym sobie kupić z Tobą [illegible] szary, bo już mi [illegible] zimowych za gorąco. Usuń mi bułek w piecu bo świeżego pieczywa nie jem. Całuję serdecznie Kita

Łódź
Rzeźnia miejska
Wielmożna
S. Donéy

„ARS" K. ŻELECHOWSKI PINX.

Sielec 12/VIII 1910 r.

Liluszko moja Mila!

Mam z Panią na pieńku. Co to się znaczy, że się w Warszawie siedzi tygodniami, a o znajomych zapomina? Za karę tyle czasu nie pisałam i nie obiecuję poprawy, dopóki nie otrzymam usprawiedliwienia do Katarzyny (p. Kraden) bo zaraz po niedzielę wyruszam. Całuję serdecznie. Małżonkowi ukłony

Marya T.

ЧЕРВИНСКЪ ВАРШАВ. 30. 7. 10

Łódź Rzeźnia Centralna

Wielmożna Pani

Stanisławowa Doneyówa

Ст. Плятерово

...

Привислян. Ж. Д.

= Platerów

POSTKARTE Открытое письмо DOPISNICE POCZTÓWKA

Lublin

...na Czechowska

Węglera nad rzeką

Wielmożni pp.

Dolecińscy

Cartolina postale — Carte postale

Dopisnice — Levelezö-Lap

Union postale universelle — Weltpostverein

ОТКРЫТОЕ ПИСЬМО. CARTE POSTALE POCZTÓWKA.

Wielmożny Pan

Medard Lutrosiński

w Łodzi

Przejazd № 84.

Dunajec 3/10/VIII 1909

Szanowny Panie!

Proszę przyjąć odemnie ukłony i pozdrowienia.

Wiem z listu Jadzi że Pan był na wystawie w Częstochowie, jakie też wrażenie zrobiła na Panu? Ja także mam co-niem kiedy się nie do Częstochowy, ale jeszcze nie-

---

Открытое письмо. = Carte Postale

Всемірный Почтовый Союзъ. Россія.

Адресъ.

Въ г. Батумъ

Контора

Г. г. Мартынова и К°

Тер. Кутаисъ

22. 7. 08.

My dear Alice! I am just writing a few lines to wish you a very happy Birthday. Shall I hope your future may be brighter happy & that the life in your new home, which you have just started upon may be as free from sorrow as possible. Do try & let us know how you are getting on. Let's hope still here. Will you write me, but have you back monday

30 7 08

Pocztówka

T. A. 30,-

Królestwo Polskie

Wielmożna Pani

Janina Dmochowska

Łódź

Dworzec

Kraków 8/X. 1909.

Katedra.

Z drzew leca liście szczerbatne, złote. Wiatr gna je w dal... Przyszła wspomnienie, budzi tęsknotę. I ludzy żal... Za ścianą, co było, jak sny promienne, Jak łzy i krew... Patrz... purpurowe liście jesienne Opadają z drzew...

Za Twoje współczucie serdeczne dzięki. Pozdrowienia i ukłony dla Rodziców i Wawrzeńców

Ludwik Grabczak

КОЛЮШКИ ЛОДЗЬ 27. 9. 09

MHF 14498

285

Lwów 8/2 1910. Kochani Rodzice! Od Bussego dostałem wczoraj odpowiedź. Dopisał się na 7ch arkuszach Urbanowicz. Pisał, że mrozy w Moskwie dochodzą do 40°, ale w tym roku zima jest tak łagodna, że możnaby się obejść watowanym paltem. Coprawda jest mi to obecnie niepotrzebne. Idę dziś na wieczorek z kolegami. Gni ostatni. Tu nic ciekawego. Od 1 marca bierzemy inne mieszkanie. Tu od niedzieli święta, aż do czwartku. Janek.

NAKŁAD J. CZERNECKIEGO. WIELICZKA 1909 NR. 281. NAŚLADOWNICTWO ZASTRZEŻONE.

ANCZYC

Królestwo Polskie

Wielmożni Państwo

J. Szumski

w Pińczowie

gub. Kielecka

ПИНЧОВЪ КѢЛЕЦК 29. 1. 10

CARTE POSTALE

Tous les Pays étrangers n'acceptent pas la Correspondance [illegible] etc. Se renseigner à la

CORRESPONDANCE

ADRESSE

Signora
Léon Klimecki
Lublin
Siedlecky gub.

Russie

ALGER
BOURSE

Cartolina postale — Carte postale — Dopisnice — Levelező-lap — Unione postale universelle — Weltpostverein

Hoflieferanten

TUCK'S POSTKARTE.

CARTE POSTALE.

POST CARD.

Sr. Maj. des Königs. U. Ihrer Maj. der Königin von England.

Raphael Tuck & Sons' "ОЩЕТТЕ"

Scenes aus den schottischen Landschaften nach Originalgemälden von H. Bolssh.

Warschau
Russland.

DEUTSCHES REICH

Klaim da amikdemo: Saluton sendu ĝin mi ricevis kiel vi volas. Mi tion ne komprenas. Tio ŝi kiuj prezentas la amikojn konsiliojn ne lernos esperanton. Kiu lingvon, sed en ĉiu lando vegetanduj. Lukuju Rusujo. Mi ne povas ĉar mia nuba. Kiajn kostojn vi ne volas? Mi povas kostojn de nuskoj. Ĉiam ĉiu ĉiam ĉiu kaj ĉiu ĉiu ĉiu

7/VIII

Carte postale — Postkarte — Cartolina postale — Dopisni
Открытое-письмо — Post card — Levelezö-Lap — Briefka

Droga Lucia,
Chcesz żebym Ci napisała o sobie, ale doprawdy tak monotonnie czas upływa, że nic nowego nie mogę napisać. Jak będę miała więcej czasu to napiszę więcej. Tymczasem całuję Cię mocno droga moja. Małgorzata

Варшава
ul. Berga № 3 m. 15
Wielmożna Pani
Lewald
dla Luci

открытое письмо
POST CARD
ADDRESS ONLY
Series 12 Déposée Copyright. Printed in Hamburg

Życzenia wesołych świąt i wesołego Alleluja przesyła Państwu
Wł. Czempińska

Варшава
Wielmożna Pani
Ciechońska
Mokotowska № 47

Cartolina postale — Carte postale
Dopisnice — Levelezö-Lap
Union postale universelle — Weltpostverein — Unio

Kochana Zosiu!
Wysłałem Ci list na imieniny w którym pisałem że prędko wyjeżdżam, odpisz mi, jeszcze zdążysz przed 25 nie wyjadę w morze i później. Całuję Cię serdecznie Czesław
Adres Victorja Hotel
Davos Platz
15 V 14

POSTKARTE
Russie-Pologne
Zawiercie dr. z W. Wied.
Wielmożna Pani
Zofja Łącka
sklep z tytoniem

No. 1204 J. Tomaszewski, Davos-Platz.

Залъ IIго. класса.
БѢЛОСТОКЪ.
Sala IIej klasy.
BIAŁYSTOK

Варшава. Лазенки.
Статуя фавна въ паркѣ.
Varsovie Lazienki.
Le parc.

Warszawa. „Cerkiew Aleksandro-Newska"



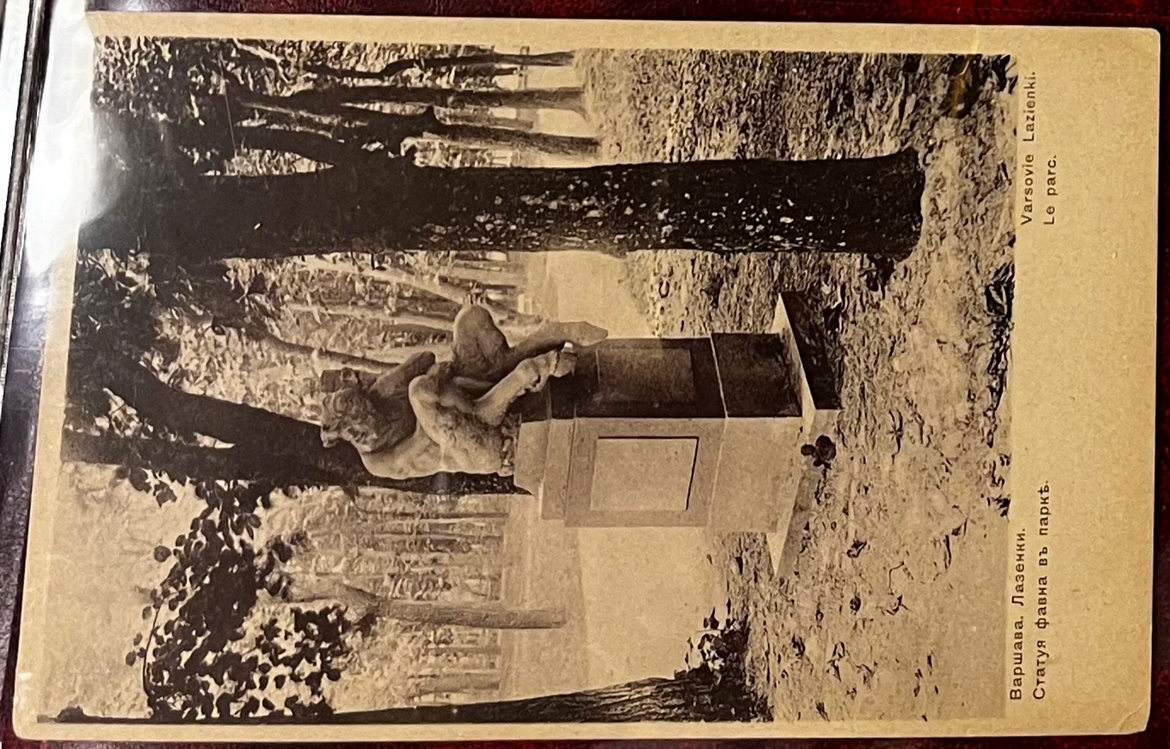

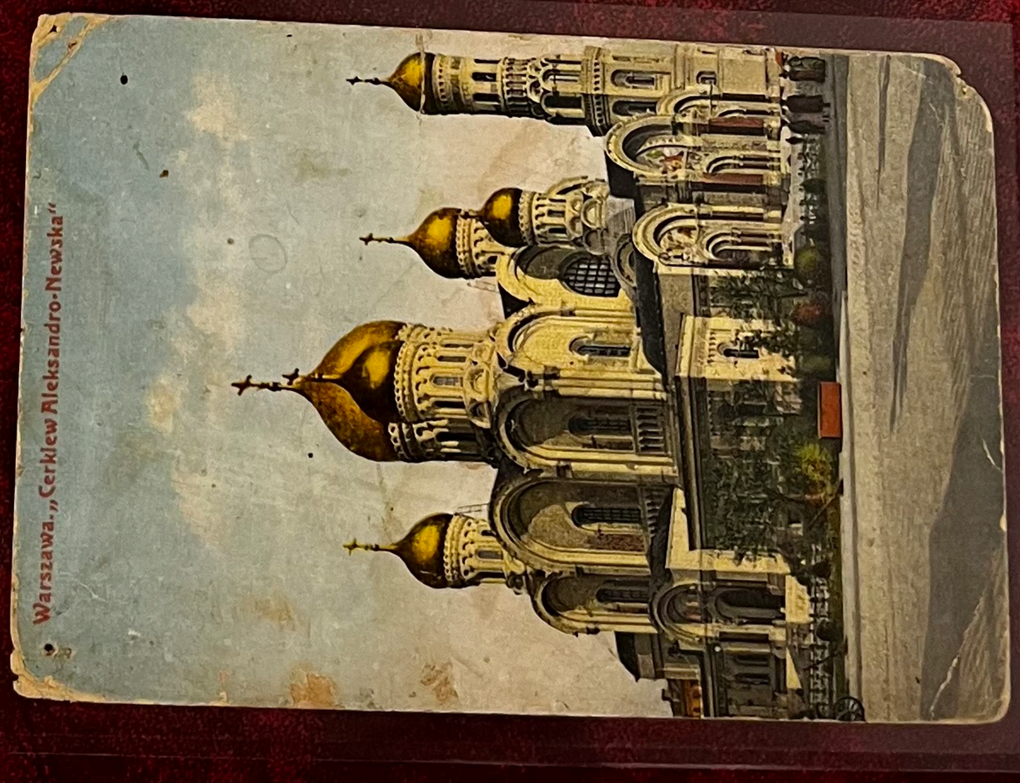

ОТКРЫТОЕ ПИСЬМО

Odessa. La petite Fontaine.

Madame J. Chassaing

Rue de Fingerolles

Le Chambon-Feugerolles (Loire)

France

ВСЕМІРНЫЙ ПОЧТОВЫЙ СОЮЗЪ. РОССІЯ.

Union Postale Universelle. Russie.

Открытое письмо. — Carte Postale.

Фототипія Шереръ, Набгольцъ и Ко., Москва.

Phototypie Scherer, Nabholz & Co., Moscou.

Alexander Duffus

Dentist Portobello

Edinburgh

Scotland

ПОЧТОВАЯ КАРТОЧКА

Для корреспонденціи

Для адреса

Издание И. П. Грекова и С.

Дорогая тетя Соня. Я хуже ничего, чем кем. Поцалуй-сто пишите. Целую крепко крепко любящая Лелька

г. Петроград

Ея Высокородію

Александръ Николаевнѣ Ивановой

Городская больница

Лелѣ Позоевой Жуковская ул.

Открытое письмо.—Carte Postale.

ВСЕМІРНЫЙ ПОЧТОВЫЙ СОЮЗЪ. РОССІЯ.

Адресъ.

Место для корреспонденціи

Милые Петя и Дея поздравляю Васъ и всѣхъ вашихъ съ Новымъ годом и съ праздникомъ Рождества Христова

Целую Ваша Варя Дмитриева

Гоги

Аскадъ

Его Высокородію

Павлу Ивановичу Васильеву

Ну Конарусу.

Художественная Фотографія Москва. В Дмитровка, 5.

Moskvo havas 2000 esperantistajn. Atendante

Открытое письмо. — Carte Postale.

Адресъ.

al sinjoro Maje

9 rue Jean Baptiste say. Lyon. France. Lion

Франція. Ліонъ

Шереръ, Набгольцъ и Ко., Москва.

Москва. Moscou. 3

Тверская ул. Центральная гостиница

Rue Tverskaya Hôtel (National).

Kara Jannideano

Mi dankas vin pri via PK. Mi sanitas nin kiu nuntempe kaj deziras al vi ĉiujn tiujn samajn. Ni estas kun ni tamtia ĉi kiel kaj vi t.e. nekuneta. Pardonu min sed mi ne havas pli multe da tempo ol mi ĵus skribis. Ni vidos aperigi ni vidos. Sen vidon de Jokonda, kiu fontabo kaj por kio. Aserta ni ĉiam kredan bedaŭrindan pri tio ĉi ĉiuĉo. V. Hodarev

Открытое письмо

Jautrus un prezigus Luldenas-swehtnus!

sirsnigi novēl

Jahnis

Mosnavā

9/IV-13.

Jem. A. Rosenberg vnĝi

Bintneeki Spenō

pr. Вольмаръ.

(Лифл. губ.)

ОТКРЫТОЕ ПИСЬМО.

Carte Postale. — Postkarte.

г. Ташкентъ

Жуковскій проспектъ

домъ Сырова

Евг. Варваре Леонидовне

— Боголюбовой —

МОСКВА 22.8.12

Перово. Мафи.

Евг.

П. Перовой.

Бракинская 15.

За рожей. 40-

UNION POSTALE UNIVERSELLE.

CARTE POSTALE

Cartolina postale — Levelező-lap — Postcard — Postkarte
Briefkaart — Tarjeta postal — Открытое письмо

МОСКВА 21.1.11

г. Ярославль

Смоленской ул.

Ев. Екатерине Петровне

Прозоровской

домъ И.В. Глазовой

МОСКВА 28.4.13

г. Асхабадъ (Закаспійской обл.)

Елизавете Павловне

Васильевой

Крымская, дом. П. и Васильев.

ОТКРЫТОЕ ПИСЬМО.

CARTE POSTALE.

Франція

Madame Thomas

Paris 18e

2 Rue Versigny

Москва.—Moscou. № 105.

Памятникъ Императору Александру II.

Monument de l'Empereur Alexandre II.

Шереръ, Набгольцъ и Кº, Москва.

МОСКВА 13.2.14

г. Асхабадъ (Закаспійской области)

Павлу Ивановичу

Васильеву

Крымская, собственн. домъ

Франція

Madam Thiriat

Paris 18e

2 Rue Verligny

Шереръ, Набгольцъ и Кº, Москва.

ВСЕМІРНЫЙ ПОЧТОВЫЙ СОЮЗЪ. РОССІЯ.
UNION POSTALE UNIVERSELLE RUSSIE.
ОТКРЫТОЕ ПИСЬМО. — CARTE POSTALE.

ВСЕМІРНЫЙ ПОЧТОВЫЙ СОЮЗЪ. РОССІЯ.
UNION POSTALE UNIVERSELLE RUSSIE.
ОТКРЫТОЕ ПИСЬМО. — CARTE POSTALE.

Почтовая Карточка. — Carte Postale.
Всемірный Почтовый Союзъ. — Россія.

Франція

Madam Thiriat

Paris 18e

2 Rue Verligny

ВСЕМІРНЫЙ ПОЧТОВЫЙ СОЮЗЪ. РОССІЯ.
UNION POSTALE UNIVERSELLE RUSSIE.
ОТКРЫТОЕ ПИСЬМО. — CARTE POSTALE.

На этой сторонѣ пишется только адресъ. — Coté réservé exclusivement à l'adresse.

Шлю привет.
и поздравление
к Новому году
дорогой Елизавете
Васильевне и
всем родным в
здравии сущим
на радостный
светлый
праздник.....
Как ужасно,
что нельзя
скорее в Питер
Ваши губа и
подбородок
пощипывают в ожи-
дании
Ваш друг
Николай Сергеев

Елизавете Васильевне

г. Архангельск

Баклановская

Россия

Привет-ствую
и поздравляю. Шлю
наилучшия пожелания.
Мой адрес: Медынка, д. 40 кв 9

Ташкент

Куропаткинская ул.
д. 69 кв. Скварского.
Е.В.Б.

Валентине Яковлевне

Канофонтовой

ОТКРЫТОЕ ПИСЬМО.—CARTE POSTALE.

Всемірный почтовый союзъ. Россія

Дорогой Федюшка!
Привет-ствую тебя со святой
пасхой „Христос воскресе"
и шлю самый наи-
лучший поздравления.

Привет-ствую и
поздравляю. Мейер

Петербургъ,
В. О., 4 линія, д. 61, кв. 21.

Феодору Семеновичу

Проспуляхъ.

ХУДОЖ. ФОТОТ К. КИНДЕРЪ МОСКВА.

ВСЕМІРНЫЙ ПОЧТОВЫЙ СОЮЗЪ. РОССІЯ.
UNION POSTALE UNIVERSELLE. RUSSIE.

ОТКРЫТОЕ ПИСЬМО.—CARTE POSTALE.

Издание Фототипіи М. ВОКЕНФУСТ, Москва.

Chevalier
Anton de Rapard

48. Большая Морская

Петербургъ

На этой сторонѣ пишется только адресъ.— Côté réservé exclusivement à l'adresse.

Открытое письмо

Всемірный почтовый союзъ. Россія

Дорогая мамочка поздравляю тебя с праздником Христова Воскресения и Новым годом желаю здоровья, счастья и всяких благ. Целую крепко. Твоя Ксеня. Боря.

Главный склад для всей России — Спб., Литейный пр., 55.
ОТДЪЛЕНІЕ Москва, Варварка, д. Хлудова, близъ Гробова.

Ташкентъ
Евгении Павловне
Петровой
Нижегородская 47.

Открытое письмо. — Carte Post

ВСЕМІРНЫЙ ПОЧТОВЫЙ СОЮЗЪ. РОССІЯ.

Мѣсто для корреспонденціи.

Дорогой Гриша!
Будь добр выслать
мне что-что я вам
просил п. с. Кроткову
Иванъ Ивановичъ Радуевъ
Гриша что прошу
покорно не откладывать
зайди к Кроткову в Аль-
гамру и выдаст у него
мою бандероль Буду бла-

Одесса
Кроткову
Россія
Ольгинская 9
Буду Гринбергу
16 Января

Издание и Цветокъ — Харьковъ.
Главный склад для всей России — Спб., Литейный пр., 55.

Перно.

Pauli Hoffmann.

Viiri mnl. 15.

Ue jõe.

ВСЕМІРНЫЙ ПОЧТОВЫЙ СО
UNION POSTALE UNIVERSE
ОТКРЫТОЕ ПИСЬМО.—CA

Изданіе фототипіи Отто Репрэ. Москва

Москва

Милые Сырокомятниковы

Кемпиеры

Е.В.Б. Виктору Ивановичу

Кемпиеру

На этой сторонѣ пишется только адресъ.—Côté réservé exclusivement à l'adresse.

ВСЕМІРНЫЙ ПОЧТОВЫЙ СОЮЗЪ РОССІЯ.
Union postale universelle
Открытое письмо. Carte postale.
Место для корреспонденціи.
Адресъ для марки.

Kas minu kirjad katte saite, Dannida wist kõik Jaatus ei sõtta. Wast angusti kuni. Kuidas muidu elate? (Soovin head Kõigeväe) Mina elan hästi kuni. Kui Sa õige nõnda hea oleks, ja mulle wast paar linased ömbrikuid, jest seal pean pool teist r. linase jest maksma. Elage hästi! T.

Ella Kopfländer.

Ульяновъ (Лифляндская губ)

Бобовая №: 14.

25 сек.

Милая Оля!

Поздравляю съ Рождествомъ Христовымъ и крѣпко цѣлую. Поцѣлуй отъ меня также всѣхъ дѣтей. Елка у насъ очень хорошая.

Любящ. Коля

МОСКВА 26.12.10

Ст. Дмитрово по Моск. Брестской ж.д. Е.В.Б. Отцу Виторовичу Лейцингеру

Москва 20 Ноября 1911г.

Ну какъ мы Шалочка поживаемъ. У меня все по старому. Собираемся на лыжахъ кататься. Здѣсь можно достать лыжи на прокатъ за 25коп. въ день. Да все очень что-то не очень удается. На улицахъ снѣгъ весь вытаяль оранжевый. Вчера было 0°. Думаю попасть по знакомству на оперу и участіе Шаляпина пригласилъ обѣдать около 1р.50к что очень кстати по Маминому мнѣнію. Кушать, когда самъ можешь купить стоитъ около 1р50к. Тепла всѣ хорошо. С.Я.

Толмачевъ

Садовая 5 кв 11

Пятухову

Николаю Александровичу

Милая Любочка, сердечно тебя поздравляю и усиленно тебя всего хорошаго. Цѣлую тебя Крѣпко, крѣпко. Надѣюсь тебя скоро увидѣть. Твоя Фимочка.

МОСКВА 19.11.11 55 ГОР ПОЧТ. ОТД.

Любовь.

Большая Дмитровка 7.

Ея Превосходительству

Любови Константиновнѣ

Вальтеръ.

Въ Сельско-хоз. Институтъ и

ОТКРЫТОЕ ПИСЬМО

Дорогія Марія Александровна и Александръ Ивановичъ поздравляемъ Васъ съ праздникомъ Пасхи

Вл. В. Кульчицкіе.

Ярославская жел. дорога ст. Клязьма дер. Мамонтово

Маріи Александровнѣ Колошевичъ

ВСЕМІРНЫЙ ПОЧТОВЫЙ СОЮЗЪ

UNION POSTALE UNIVERSELLE

ОТКРЫТОЕ ПИСЬМО. CARTE POSTALE.

Франція

Madame Chiveau

Paris 18e

2 Rue Versigny

ПОЧТОВАЯ КАРТОЧКА.

CARTE POSTALE.

г. Петроградъ.

Кузнечный пер.

д. № 10. кв. 23.

Семену Васильевичу

Молчанову

Открытое письмо. — Carte Postale.

Возд. Вознесенская 45.

О. Петру Семеновичу

Строгуцкому.

Phototypie Scherer, Nabholz & Co., Moscou.

Москва 5/IV 1916 г.

Славная ПОЧТОВАЯ КАРТОЧКА.

Фанни Александровна

Шлю привѣтъ и свои сердечныя поздравленія изъ Москвы!

Прошу Васъ, дорогая, не посѣтовать скверно мой сегодняшній отвѣтъ изъ Вашего, я самъ крайне сожалѣю что обстоятельства помѣшали мнѣ удѣлить Вамъ побольше вниманія, которое Вы вполнѣ заслуживаете, но я уже больше двухъ недѣль изъ Саратова и не могу ничего ребенокъ терпѣнія Фридъ

Завтра пріѣду Саратовъ и напишу обо всемъ подробно, а пока я надѣюсь что скоро вновь увидимся цѣлуемъ

Ваш. Яковлевъ

Фанни Александровнѣ Дубовской

Гостиный

Шелковичная пряжа

Чулочно-вязальный заводъ

М. Ф. Дубовской

---

19 14/X 15.

Открытое письмо. — Carte Postale.

Уважаемая Нюра! Я Вам очень благодарен за письмо. Извиняюсь, что не выберу времени ответить на него. Напишите не будете ли Вы в Москве и что у Вас хорошего в Александрове. Мой адрес для закрытых писем: Москва, Петровский парк, д. Афанасьева, кв. 15. Для открыток – прежний. Жду ответа. Яковлевъ

Александровъ Владим. г. Ст.-Коноплинская ул., д. Строва, кв. Рамзовской Анне Ивановне М-ле Овчаровой

г. Оренбург.

Квартира Присяжнаго Повѣреннаго Якова Димитріевича г-на Горчакова.

Ея Высокоблагородію

Людмилѣ Владиміровнѣ

Гжѣ Горчаковой

отъ Ан. Навродской.

Livländische Schweiz.

Carte Postale

Postkarte — Post card

Cartolina Postale — Levelező Lap

Brefkort — Briefkaart — Brevkort

ОТКРЫТОЕ ПИСЬМО

Tarjeta postal — Dopisnice — Carto postal

Union postale universelle

МОСКВА 5 20. IV. 1907. 5 ЭКСПЕД. ГОР. ПОЧТ.

Liebe Aija! Wünsche Dir viel Glück u. Gesundheit! In diesem Jahre wirst du wohl T. Olga sehen sie wird nach Reval kommen. Nochmals fröhliche Feiertage Deine L. Lilli.

Петербургъ

Николаевскій Институтъ

у. Мойки

Гжѣ А. Гер. Гинтыль

Розовой

Тобкий дом 28.

Filleglipte Wanda, ich bin gott zei dang noch gesund was ich auch dir und kind wünschen tuch war der Soldat schon bei dir gewesen mit dem brüder ist auch ein Musikant unser Komaden sein name ist Bubinski wir sind schon im Lager ein grüß an dich Wanda Kind mein schwager und schwegerin Kuschin, Leopold

ПОЧТОВАЯ КАРТОЧКА.

МОСКВА 15. V. 1914 ЭКСПЕД. ГОР. ПОЧТ.

Гжѣ Лодзь

улица Вульчанская № 37

Подчитъ

Ванда Жинъ

Петрковская губ.

Armas Elli, teadusta

Открытое письмо

БАЛТІЙСКІЙ ПОРТЪ ЭСТЛ. 6 3 10

Гжѣ Дерптъ

чер. Балтійскій порт.

Пасторатъ

Ст. Маріасъ

Handgemalte POSTKARTE

CARTE POSTALE

POSTCARD

Ташкентъ

Лермонтовская 10

Е. В. Б.

Антонинѣ Никитѣ

Батуевой

МОСКВА 30. IX. 1914 ЭКСПЕД. ГОР. ПОЧТ.

Москва 2 апрѣля 1910 г.

ВСЕМІРНЫЙ ПОЧТОВЫЙ СОЮЗЪ. РОСС

UNION POSTALE UNIVERSELLE RUSSIE.

ПОЧТОВАЯ КАРТОЧКА. CARTE POST

Благодарю за память и поздравленіе. Шлю Вамъ мой привѣтъ съ пожеланіемъ Вамъ всего лучшаго и остаюсь Ф. Шиндъ

Monsieur Gustave Endlich

par Adr. Messieurs Richard Chaudler & Co

Paris

50 Faubourg Poissonnière

Франція

П. Эдельманъ, Москва. № 4.

M. M. VIENNE.

ВСЕМІРНЫЙ ПОЧТОВЫЙ СОЮЗЪ. РОССІЯ.
UNION POSTALE UNIVERSELLE. RUSSIE.
ПОЧТОВАЯ КАРТОЧКА — CARTE POSTALE.

B. S. Weinberg, Riga, Suworowstr. 11

Livländische Schweiz.
Cremon „200 Stufen".

224

12953

ПЕТРОГРАДЪ 14.12.15

ПЕТРОГРАДЪ 19.12.1511 8.

Псковская 2 д. 15

Открытое письмо
Carte Postale

ПЕТРОГРАДЪ 21.3.15 2 6 52 6

Дорогая Надина!
Поздравляю тебя с праздником, желаю встретить с спокойной душой, а у меня что то скверное настроение, так что сегодня даже всплакну, да очевидно нервы не выдержали. Е. Я.

Петроград. Надежде Васильевне Розовой

ПЕТРОГРАДЪ 20.3.15

Христов Воскрес
Мой благодатный
Николай Никитичъ и
Екатерина Тавриловна,
и Боженька Мария Нико-
лаевна сердечно васъ я
поздравляю съ Высокоторж-
ественнымъ Праздне-
мъ свѣтло-Христовым
Воскресеніемъ и желаю
отъ Воскреснаго Господа
встрѣтить и провести
въ духовной радости и
въ добромъ здоровьѣ
Ваша молитвенница
глубок Марія Зимина.

ПЕТРОГРАДЪ 3.03.1578.

ГАТЧИНА 26.3.15

Гатчина. Люцевская
ул. д. № 10. кв 1.

Николаю Никитичу
г-ну Давидову.

Открытое письмо. Carte Postale.
Всемірный почтовый союзъ Россія
(Для адреса)
(Для письма)

Художественное Фото К. Фишеръ Москва

Спасибо Ольга Ивановна
за поздравление
Христос Воскресе
Христос Воскресе
Христос Воскресе

ВСЕМІРНЫЙ ПОЧТОВЫЙ СОЮЗЪ. РОССІЯ.
UNION POSTALE UNIVERSELLE RUSSIE.
ПОЧТОВАЯ КАРТОЧКА — CARTE POSTALE.

B. S. Weinberg, Riga, Suworowstr. 11

Livländische Schweiz.
Cremon „200 Stufen".

224

12953

Юрьевъ
Псковская 72 к 15
Л. Каужину

ИЗДАНІЕ РУССКАГО МУЗЕЯ ИМПЕРАТОРА АЛЕКСАНДРА III

ПОЧТОВАЯ КАРТОЧКА

Москва.
Николоямская ул.
№ 59. 0.30
Общежитіе курсисток
Мсе И. Клетнекъ.

Христосъ Воскресе
Дорогія мои благодѣтели
Николай Никитичъ и
Екатерина Тавриловна,
и барышня Марія Нико-
лаевна сердечно васъ я
поздравляю съ Высокотор-
жественнымъ Праздни-
комъ Свѣтло-Христовымъ
Воскресеніемъ и желаю
отъ Воскресшаго Господа
встрѣтить и провести
въ духовной радости и
въ добромъ здоровье
Ваша молитвенница
за васъ Марія Зимина.

Гатчино. Люцевская
ул. д. № 10. кв. 1.
Николаю Никитичу
г-ну: Давыдову

Милая Лизуша! Давно не шлюсь
Petrograda, 27/XII
поклонъ Всѣмъ Павловымъ.

ПОЧТОВАЯ КАРТОЧКА — CARTE POSTALE

Ямское почтовое
Отдѣленіе Харь-
ковская Южная
водокачка
Курскъ I.

Дорогая Евгенія
Петровна, сердечно
поздравляемъ Васъ
съ днемъ Ангела и
съ наступающимъ
Праздникомъ, отъ
души желаемъ Васъ
всего наилучшаго.
Дѣточекъ поздравляемъ
и цѣлуемъ.
Ждемъ Васъ къ себѣ.
Ваша Ваша

Пр.
Петроградск.
стор. Большой
пр. д. № 25.
уг. Гулярной ул.
Ея Высокородію
Евгеніи Петровнѣ
Турчаниновой.

ВСЕМІРНЫЙ ПОЧТОВЫЙ СОЮЗЪ. РОССІЯ.

ОТКРЫТОЕ ПИСЬМО
POCZTÓWKA

Зуѣсь
Казанская ул.
д. 39 кв. 44.
Нинѣ Николаевнѣ
Мсе Сабельниковой.

Христосъ Воскресе!
Марія

Христос Воскресе! 20/III

Как поживаете? Получили ли мое письмо и 3 пачки газет, между прочим, знаменитый „Цивилизація"? Посланы не только заказн., но и с обратной распиской (9 марта); расписки, однако, до сих пор еще не получила. Перехватил кто нибудь. Не могу предположить цензовый Туркестан отличается цензурой. Как реагируете на событія? Получила вашу открытку от 2го марта, когда вы, повидимому, еще ничего не знали. Ну, adieu.

г. Бузулук (Самарской. обл.)

Анне Евдокимовне

Скварскій

ОТКРЫТОЕ ПИСЬМО.

Carte Postale.

Петроградъ 19/XII 17 г.

Место для письма.

Многоуважаемый Михаилъ Макаровичъ!

Поздравляем Васъ с днем Ангела и желаем здоровья и спокойствія в эти тревожные дни. Марію Яковлевну, Маню Шуру поздравляем с добрым и мелкими. Ваш Вам Ивановы.

Для адреса.

Здесь.

Ул. Гоголя д. 14. кв. 3.

Михаилу Макаровичу Иванову

Правленіе Электр. Общества 1886 года.

1/III 1915.

Открытое письмо. — Carte Postale.

Всемірный почтовый союзъ. Россія.

Место для корреспонденціи.

Дорогая Дуня!

Поздравляем Тебя с днем ангела и шлем лучшія пожеланія.

Также поздравляем бабушку.

Т. и К. Курочкины

Изд. Д. П. Ефимова. 1906.

Адресъ:

Госпоже Сидуновой

Евдокіи Константиновны

3 Рождественская ул.

д. 11, кв. 8

Фот. Шереръ, Набгольцъ и Ко

Милая Людуша! Давно не писали от Вас никаких вестей, хотя Твою племю о Вас реченьками. Заторопились написать немного Как хотим о нашем житье-бытье Вы наверно знаете от Твоих. Этот год у меня прекратились занятия и я работаю с удовольствием но уже соскучилась одним и тянет к нам в Лебедянь, но увы! разные дела нельзя покинуть. Теперь группу, что Людуша покинула нас, она получила назначение и уехала в Кіевскую губ. Филиппа на 1 апр. будет призван в армию, Шурик будет в прежнем, он намерен добровольцем, в мае обучается при Штабе 8 армии. Пишет наш сад растет и это меня огорчает. Кончаю. Шлю горячий привет Вас. Пишите Ив.

Лебедянь.

Заказной

Нижегор.

Уг. Крымской и Типографской ул.

Собственный дом.

2 эт.

Вдовствующей Матвеевой.

Если увидишь сообщи:

Почтовая карточка. — Carte postale.

Место для корреспонденціи.

Дорогой Лёша! Поздравляю Тебя с днем ангела и желаю всего хорошего, передай поклон маме и папе, жди за карточкой поздравительницу, могу сообщить что у нас температура хорошая гуляем да гамаемся, приедешь увидишь. Твой Ал.

Адресъ:

гор. Орёл

Кравецкая ул. № 45 кв. 4.

Ученику 5 кл.

Алексею Гуменюк

ВСЕМІРНЫЙ ПОЧТОВЫЙ СОЮЗЪ. РОССІЯ.

ПОЧТОВАЯ КАРТОЧКА — CARTE POSTALE.

Pocztówka.

Поздравляю, Нуся, с Праздником! Крепко тебя и твою хорошую маму, всех моих хорошеньких, не забывай ее. Привет твоим подругам, которых я знаю. Обнимаю Вас. Николаева

г. Чита, Уссурійская ул. д. Рабочинской

Сутъ

Федоровой

THIS SPACE MAY BE USED FOR CORRESPONDENCE

Поздравляю
с "Большущею" Ирочку отъ всего сердца. Коля
Я знаешь, когда я получила Твое письмо, то чуть-ли не заплакала, такъ мнѣ ярко было уже знакомо. Я такъ рѣдко какъ и Ты зрю пламенно Р. Хр. Мнѣ кажется надо стараться любовь. Ну недолго пишу, у сос. Но музыкъ буду въ ноябрѣ декабрѣ экзаменъ на старшій средній курсъ. Въ концѣ декабря то осуществилась моя мечта. Желаю всего хорошаго, новорожденной, здоровья и ихъ милую его первую.

3-11-15
XI. 1916 3 5
Е. В.

М-elle
Ирмгардъ Абель
г. Старая Русса
Ильинская ул. № 5 Ѣ
(домъ Абеля).

Этотъ домъ мраморный. Сейчасъ получила письмо отъ Васи. Не такъ страшенъ чортъ, какъ его малюютъ. Петербургъ какъ и всѣ города. Мы себя также чувствуемъ великолѣпно. Сегодня я отправила письмо. Забыла, что пальто мнѣ тепло не надо. Напишу опредѣленный адресъ. Когда будетъ время. Катя.

ЧИТА
24.12.1914
Уссурийская ул. дом
Рамахиной
Анне Алексѣевнѣ
Ѳедоровой

ОТКРЫТОЕ ПИСЬМО

Здесь
Москва
Интернатъ
Коля

Петроградъ
10.1.03

Третьяковская Галлерея.
К. К. Первухинъ. Зима.
Galerie Tretiakoff.
K. K. Pervouchin. Hiver.

5083.

Поздравляемъ Федора Васильевича и Таню съ праздникомъ и желаемъ счастья, весны и больше здоровья
Таня шлетъ тепло лапу.
Таня
Христосъ Воскресе!

ОТКРЫТОЕ ПИСЬМО

ТЮМЕНЬ
10 4 16

Орловская улица д 24
Дяде
Наталіи Трифоновнѣ
г. Вяткой

А. Цорнъ. Крестьянка въ Швеціи.

ПОЧТОВАЯ КАРТОЧКА
CARTE POSTALE

Издание Салона "Питеръ" Ф. Б. Петроградъ

"УНІОНЪ" ПЕТРОГРАДЪ Б. КАЗАЧІЙ ПЕР. 11.

Москва
Губ. П. Дѣт
Забѣлышинъ
Галей Галкина
М. Линеберг

ВСЕМІРНЫЙ ПОЧТОВЫЙ СОЮЗЪ РОССІЯ.
UNION POSTALE UNIVERSELLE. RUSSIE.
ОТКРЫТОЕ ПИСЬМО CARTE POSTALE.

10.V.15

Берегите здоровье

М-elle
П. Дюсь
г. Рига
Козловая ул. № 7

D. Dabars

UNION POSTALE UNIVERSELLE.

CARTE POSTALE

Петербургская Сторона

Гимназическая улица д. 22.

Ея Высокоблагородію

Софіи Николаевнѣ

Соловой.

ПОЧТОВАЯ КАРТОЧКА.

CARTE POSTALE.

Многоуважаемая

Роза Соломоновна

Будьте любезны Ваш и

Полину и Жозу и Вензя

сестру с Новым Годом

и Новым счастьем Желаю

от души всего лучшего и самого

здорового.

Остаюсь уважающий,

Ваш Антон Захарович.

Изд. Контрагентства А. С. Суворина и К°. 1913 г.

Ея Высокоблагородію

Розѣ Соломоновнѣ

Гольцъ

Пушкинская улица

д. № 11. кв. № 5.

1:30 дня

ФОТОТИПІЯ ШЕРЕРЪ, НАБГОЛЬЦЪ И К°, МОСКВА.

ВСЕМІРНЫЙ ПОЧТОВЫЙ СОЮЗЪ. РОССІЯ.

UNION POSTALE UNIVERSELLE. RUSSIE.

ОТКРЫТОЕ ПИСЬМО. — CARTE POSTALE.

Mlle Blaison

La Palme

(Allier)

На этой сторонѣ пишется только адресъ. — Côté réservé exclusivement à l'adresse.

France

ВСЕМІРНЫЙ ПОЧТОВЫЙ СОЮЗЪ. РОССІЯ.

UNION POSTALE UNIVERSELLE RUSSIE.

ПОЧТОВАЯ КАРТОЧКА — CARTE POSTALE.

Здравствуйте, наши дорогие Ольга и Ваня! Как ваше здоровье? Как ваши дела? Что дела-ете? Пишите. Мы живы, здоровы. Ждем от вас писем. Целуем вас крепко. Ваши Ольга и Ваня.

По нашему счету.

г. Чита Заб. обл.

Уссурійская ул. домъ

Рабинкиной

Анны Алексѣевны

отъ Ѳедоровой

ВСЕМІРНЫЙ ПОЧТОВЫЙ СОЮЗЪ. РОССІЯ.

UNION POSTALE UNIVERSELLE RUSSIE.

ОТКРЫТОЕ ПИСЬМО. CARTE POSTALE.

Mad. Auguste Burgdorfer

Vuadens

près Fribourg

Suisse

Д. П. ПЕТРОГРАДЪ

Ваш Мих. Ив. Кисел.

Ваш Мих. Ив. Кисел.

Ваш Мих. Ив. Кисел.

UNION POSTALE UNIVERSELLE.
CARTE POSTALE

Петербургская Сторона
Гулярная улица д. 22.
Ея Высокоблагородію
Софіи Николаевнѣ
Львовой.



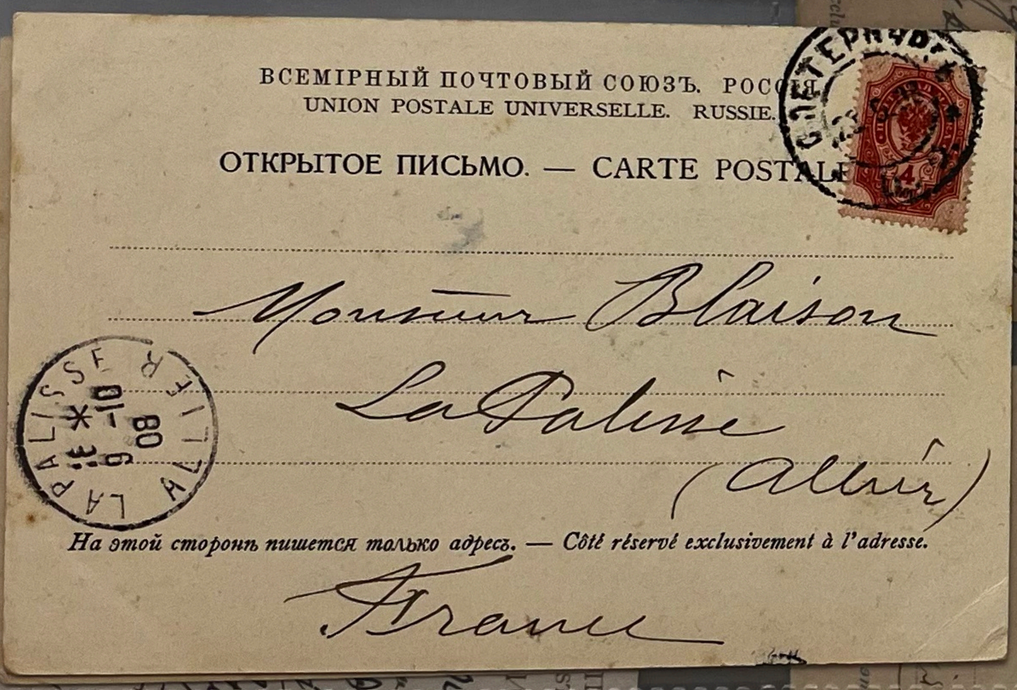





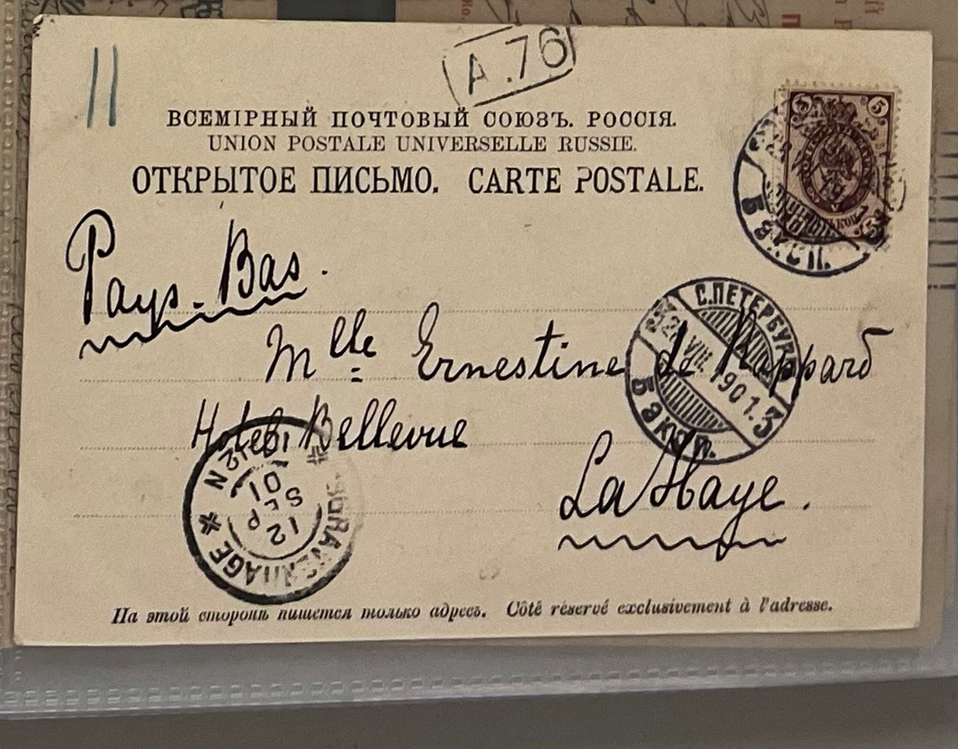

UNION POSTALE UNIVERSELLE

Cartolina postale CARTE POSTALE Tarjeta postal

Levelező-lap Postcard Postkarte Briefkaart

г. Петербургъ. Главный Почтамтъ

Его Благородію

Ивану Ивановичу

Семенову.

ВСЕМІРНЫЙ ПОЧТОВЫЙ СОЮЗЪ. РОССІЯ.

UNION POSTALE UNIVERSELLE. RUSSIE.

ОТКРЫТОЕ ПИСЬМО. — CARTE POSTALE.

Тара

Аксину Старокозо

Обш. Самаморая

Выкопано Васил. Николаевичу

Зъемлю

ВСЕМІРНЫЙ ПОЧТОВЫЙ СОЮЗЪ. РОССІЯ.

UNION POSTALE UNIVERSELLE. RUSSIE.

ОТКРЫТОЕ ПИСЬМО. — CARTE POSTALE.

Здѣсь

Антону Васильевичу де Ранпардѣ

48 Большая Морская. 48 кв 4.

На этой сторонѣ пишется только адресъ. — Côté réservé exclusivement à l'adresse.

Postkarte — Carte postale

Weltpostverein — Union postale universelle

Correspondenzkarte — Dopisnice — Dopisnica — Levelezö-Lap — Korespondenční lístek — Briefkaart — Cartolina Postale — Brefkort — Tarjeta Postal — Postcard — Дописна карта

ОТКРЫТОЕ ПИСЬМО

Петербургъ 25 мая

Еще вдогонъ 2 открытки. 26-го мая

Для последнихъ. Не знаю,

удастся ли выехать 27-го,

я подам сегодня рапортъ объ

отпускѣ и приготовлюсь

къ Вашему приѣзду

на 2 слова. къ Вамъ не тороплюсь,

но отпускъ на 1 мѣсяцъ

получу около 30-го мая-тогда мы

сразимся. Хорошо, если бы

раньше! Вашъ милый

получилъ съ нѣжностью назадъ

Петербургскій, восторгомъ

полны мои открытки 24.

г. Семенов

Слободка Нижегородск.

Губ.

А. К. Пѣтуховой

Собств. дом

ВСЕМІРНЫЙ ПОЧТОВЫЙ СОЮЗЪ. РОССІЯ.

Union Postale Universelle Russie.

Открытое письмо. — Carte Postale.

Mlle Ellen Tingsten

Engelbrektsgatan 4

Stockholm

Фототипія Шереръ, Набгольцъ и Ко., Москва. Phototypie Scherer, Nabholz & Co., Moscou.

ВСЕМІРНЫЙ ПОЧТОВЫЙ СОЮЗЪ. РОСС

UNION POSTALE UNIVERSELLE RUSSIE.

ОТКРЫТОЕ ПИСЬМО. — CARTE POST

Семенов Лифл. губ.

Пражская, 15

собств. дом

Г-ну Антону Ермакъ

(A 170)

ВСЕМІРНЫЙ ПОЧТОВЫЙ СОЮЗЪ. РОССІЯ.
UNION POSTALE UNIVERSELLE. RUSSIE.
ОТКРЫТОЕ ПИСЬМО. — CARTE POSTALE.

СПЕТЕРБУРГЪ 10 МАЯ 1903

Nederland (Нидерланды)
Mme B. Gravendeel
Sarphatipark 14
Amsterdam.

На этой сторонѣ пишется только адресъ. — Côté réservé exclusivement à l'adresse.

ВСЕМІРНЫЙ ПОЧТОВЫЙ СОЮЗЪ. РОССІЯ.
Union Postale Universelle Russie.
Открытое письмо. — Carte Postale.

СМОЛЕНСКЪ 18 IX 03 ПОЧТ. ТЕЛЕГРАФ.

Ея Высокоблагородію
Софіи Николаевны
Львовой
Г. Смоленскъ
Ильинская ул., д. Чудовскаго

Фототипія Шереръ, Набгольцъ и Ко., Москва. Phototypie Scherer, Nabholz & Co., Moscou.

Сердечно поздравляемъ
тебя и желаемъ всего

ВСЕМІРНЫЙ ПОЧТОВЫЙ СОЮЗЪ. РОССІЯ.
UNION POSTALE UNIVERSELLE RUSSIE.
ОТКРЫТОЕ ПИСЬМО. — CARTE POSTALE.

23 X 97

Австрія Österreich
Wien
Spitalgasse, Wiener Versorgungsanstalt
Fräulein Adele Steinbach

На этой сторонѣ пишется только адресъ. — Côté réservé exclusivement à l'adresse.

ОТКРЫТОЕ ПИСЬМО.

BADEN NO. 1 BESTELL 7-10 V 1909

Hochwohlgeboren
Fräulein J. Lewandowski
Baden bei Wien
Breitnerstrasse 55
Österreich
Австрія. Вѣна

На этой сторонѣ пишется только адресъ.

Post card — Postkarte — Carte postale
Dopisnice — Correspondenz-Karte — Levelezö-Lap — Briefkaart
Cartolina postale — Открытое письмо — Tarjeta postal

Въ гор. Лиф. Горная ул. Гну. Ф. Ф.

Armas mama ja wend ja
ydo tullen teid oma kardika
terwitama mina elan nüid
Jumal tena heast kõik
asjad on praeku heas
koras jeda kardid kirjutan
ilma Juhanese teatmada
mama on tela nii ära
wihastanud ta ei luba
mull mitte üks kirienam
kirjutata ütleb et ma ma on
wäega häbemaita tema wasta
olnud raha tõi wimase kui kopika
minu kätte terwisi danuwi ülitsa
teistele minu poldjän wastus

Series 1227. 3

Postkarte — Carte postale
Weltpostverein — Union postale universelle
Levelezö-Lap — Cartolina postale — Post card
Correspondenzkarte — Karta korespondencyjna
Korespondenční lístek — Briefkaart — Dopisnice
Brefkort Brev-Kort — Открытое-письмо —
Дописна карта 31-9-4 907.

Экспедиція заготовленныхъ государственныхъ бумагъ

ВСЕМІРНЫЙ ПОЧТОВЫЙ СОЮЗЪ. РОССІЯ.
UNION POSTALE UNIVERSELLE. RUSSIE.
ОТКРЫТОЕ ПИСЬМО. — CARTE POSTALE.

Genève

Христосъ Воскресе
милая добрая Наталья
Николаевна. — Здоровья
и всякаго благополучія
желаю на Св. Праздникъ
Тасьмамъ сообщу — поче
му я опоздала съ поздра
вленіемъ — Пока крѣпко
цалую
Н. Погребова

Pension Mathey
3 rue Florissant
Nathalie
Narichquene
Pens Kammer
R. St. Leger 8

Серія 701. No. 2

Post card — **Postkarte** — Carte postale
Dopisnice — Correspondenz-Karte — Levelező-Lap — Briefkaart
Cartolina postale — Открытое-письмо — Tarjeta postal

Series 1227. 3

Въ гор. Юрьев
Лифл. губ.
Горная ул. д. 831
Гну. ф. Фрейвальдъ

Литовск
дія

Postkarte — Carte postale
Weltpostverein — Union postale universelle
Levelező-Lap — Cartolina postale — Post card
Correspondenzkarte — Karta korespondencyjna
Korespondenční listek — Briefkaart — Dopisnice
Brefkort Brev-Kort — Открытое-письмо —

Дописна карта

31-9-1907

Многоуважаемая
Евгений Петровичъ

Экспедиція заготовленія
государственныхъ бумагъ
Фонтанка 144 кв 49

Поздравляю Васъ съ Новымъ г. Ея Высокоблагородію
здравія и всего лучшаго в жизни Евгенію Петровичу
Туренкиновой
Уважающая Васъ
В. Тихова.

СПЕТЕРБУРГЪ 1908-3

Ея Превосходительству
Любови Константиновнѣ
Балкиной.
въ Москвѣ.
Об. Дмитровка,
д. 7.

МОСКВА 1891 7 12

С.-ПЕТЕРБУРГЪ 17 3 1913

Дорогая Любовь Константиновна
Сердечно поздравляю Васъ
с праздником и желаю Вам
всего хорошего и радостного
Будьте здоровы и веселы
Шлю вам привет из Берлина
Ваш Александр Аркадьевич

ОТКРЫТОЕ ПИСЬМО.
CARTE POSTALE.

ВЪ ГОРОДЪ ПОЛЬ
ОБЩИНЫ
СВ. ЕВГЕНІЯ

МѢСТО ДЛЯ ПИСЬМА

МѢСТО ДЛЯ АДРЕСА

Дорогая тетя.
Поздравляю тебя с праздником
и желаю тебе всего хорошего
как и себя. Живем
хорошо. Целую
Твой племянник
Коля

СПЕТЕРБУРГЪ 1913 12 4

Ея Высокородію
Маріи Александровнѣ
Львовой.
С. Архангельскій Погостъ
Каргопольскаго у
Олонецкой губ

Крымскій Кавказъ.

Его Превосходительству
Владиміру Аполлоновичу
Гильдебрандту.
Зданіе Главнаго Артиллерійскаго
управленія кв 63.

Herrn Hofmeister
Gerson

CARTE POSTALE—ОТКРЫТОЕ ПИСЬМО

(Для письма)

Дорогая Марія
Александровна
меня уранило горе-
мика и огорчило
что вы перестали
по когда немного
успокоюсь, пойду
к вамъ, а пока
напишу съ, хотя
едва ли это под-
ействуетъ, т. к. мы уже
говорили съ ней. Писать
много не могу теперь
но скоро напишу съ
в письмѣ не увижу
вскрыть, что не увижу
Передайте Любу. М. Колобова

(Для адреса)

Смоленскъ.
Дѣвичій Сал
ско-свободск
д. Когановскаго
Ея Высокородію
Маріи Александровнѣ
Львовой.

Б. 1735

BARRINGTON

ОТКРЫТОЕ ПИСЬМО.
CARTE POSTALE.

Санкт-Петербургъ 28.8.4.13 28

Милая и дорогая Лизочка

Поздравляю тебя с праздником Пасхи и шлю тебе, сладкая девочка, искренний поцелуй. Всего самого лучшего. Обещанное пишешь? Как идут твои дела? Получила ли мое письмо, которое я тебе недавно послала? Отлично не отвечаешь! У меня к тебе просьба: пойдем в О.Н. разыскать мою сестру, а если быть ее нигде, спишись со мной, как он думает с книжкой для книжного склада (прошлый надо купить для одной любимой), пожми айзарами, как скучает, как проявляет и т.д. Я думаю, что это не очень затруднит. Крепко целую от меня. У нас весна, - тепло, хорошо. Вера в Пасху была на „верби“ купила вербочек. Жаль, что тебя нет здесь, убежала бы к нам. Свободный отвечу. Вера. 19/IV 13

Самарканд

Ея Высокородію

Елизаветѣ Петровнѣ

Виноградовой.

Одигитриевская ул.

Литовка

ВСЕМІРНЫЙ ПОЧТОВЫЙ СОЮЗЪ. РОССІЯ.
Union postale universelle. Russie.

ОТКРЫТОЕ ПИСЬМО. CARTE

Адр

Liebe Mandy! Ich habe Deine Karte am Tage Deiner Abreise erhalten, herzlichen Dank dafür. Ich habe erwartet sie auch einen langen Brief schreiben zu können, aber leider ist nichts daraus geworden. Ich habe Kopfschmerzen gehabt, mir fiel so viel ein, was ich Dir schreiben wollte, aber jetzt ist mir alles entfallen. Ich habe Dir nicht geschrieben, weil ich Dir nicht schreiben wollte, ich habe Dir nicht geschrieben, weil ich Dir nicht schreiben konnte. Ich habe Dir nicht geschrieben, weil ich Dir nicht schreiben durfte. Ich habe Dir nicht geschrieben, weil ich Dir nicht schreiben sollte. Ich habe Dir nicht geschrieben, weil ich Dir nicht schreiben wollte. Ich habe Dir nicht geschrieben, weil ich Dir nicht schreiben konnte. Ich habe Dir nicht geschrieben, weil ich Dir nicht schreiben durfte. Ich habe Dir nicht geschrieben, weil ich Dir nicht schreiben sollte. Ich habe Dir nicht geschrieben, weil ich Dir nicht schreiben wollte.

Ея В. Б.

Ф-лю Анн. Германъ

Гранишная ул. №15

собств. домъ

Перновъ, Лиф. губ.

19/I 13.

Кайзе рекомендует Кашемирскую краску для лица Крем Кайзе

Epifan

Ея Высокородію

Зин. Ивановнѣ

Куликовой

Тульской губ.

Епифань

Ул. Красная

Винокуренный Завод

Ф-ку Г. Клотъ.

ПОЧТОВАЯ КАРТОЧКА.
CARTE POSTALE.

Санкт-Петербургъ 22.9.13

Дорогая Зоя поздравляю тебя с Днем Рождения и желаю тебе во всем успеха. Ты меня совсем уже не вспоминаешь, а я вспоминаю ли, - как не могу заставить себя. Вам как-то я у девушек и видел их весьма умелых Нем. яз. III, а по сей по сих пор никуда не годен и так они меня напугали, что я вовсе боюсь к ним ездить. Жизнь, если будет время, опишу. Твой Ник.

г. Ташкентъ

Ея Высокородію

Зин. Ивановнѣ

Куликовой

Парижская

Вознесенская ул. №17.

ВСЕМІРНЫЙ ПОЧТОВЫЙ СОЮЗЪ. РОССІЯ.
ОТКРЫТОЕ ПИСЬМО.—CARTE POSTALE.

Псков 8.2.03

Мѣсто для письма.

Здравствуй дорогой Сережа!

Вчера первый раз выпала настоящая зима, катался и говорили все, что старожилы такого раннего не видели, (декабрь повалил только немного) но я очень хорошо провел время комнату и книги особенно не было. Даже в течение дня 3 сугробика. Твоих [illegible] 7/II 14 г. Вот здесь скоро поправлюсь. Пиши до свидания. Твой Николай Марьин Ваня.

Мѣсто для адреса.

г. Псковъ

Петровскія ворота

домъ Чернова

Е. В. Б.

Сергѣю Михайловичу

г. Алексѣевъ.

ВСЕМІРНЫЙ ПОЧТОВЫЙ СОЮЗЪ. Р
UNION POSTALE UNIVERSELLE. RU
ОТКРЫТОЕ ПИСЬМО. CARTE

Liebe Kandy! Ich habe Deine Karte erhalten, ich habe sie auch einen langen Brief schreiben zu können, aber leider ist nichts daraus geworden. Ich habe Kopfschmerzen gehabt, mir fiel so viel ein, was ich Dir schreiben wollte, aber jetzt ist mir alles entfallen. Ich habe Dir nicht geschrieben, weil ich Dir nicht schreiben wollte, ich habe Dir nicht geschrieben, weil ich Dir nicht schreiben konnte. Ich habe Dir nicht geschrieben, weil ich Dir nicht schreiben durfte. Ich habe Dir nicht geschrieben, weil ich Dir nicht schreiben sollte. Ich habe Dir nicht geschrieben, weil ich Dir nicht schreiben wollte.

Перновъ, Лиф. губ.

Гранишная, 15

Mlle Kandy Naeman

ВСЕМІРНЫЙ ПОЧТОВЫЙ СОЮЗЪ. РОССІЯ.
UNION POSTALE UNIVERSELLE. RUSSIE.

ОТКРЫТОЕ ПИСЬМО. — CARTE POSTALE.

Finnische Landschaft.
Финляндскій пейзажъ.

Петербургъ. 11 іюня 1911 г.

Получилъ твою открытку. Фармакологію сдалъ вчера, сегодня въ баню, купилъ карточку для микроск. препар. за 1 р. 20 к. (на 9 выст.) и отдалъ переплетать 3 книги. Теперь у меня сдано 6 экзаменовъ: остается еще 3, которые считаются легче (общая патологія, хирург. патологія и патолог. анатомія). Сей будутъ 20-го мая, 2-ой 21-го, а 3-ій — 26-го. 27-го воскресенье, если ничего не предвидится, нет дождя. Пробокъ много будетъ, пріобрѣсть. Навѣрное Анна Григорьевна его имѣетъ. Остается. Еще одну книжку, нет. т. к. перешелъ на 4-й курсъ, получилъ новую стипендію. Пишу въ поспѣшномъ духѣ. Сейчасъ должны придти товарищи.

Томскъ.
Солдатская ул. д. 68 кв. 3.
Н. А. Пятухову.
Студенту-медику.

CARTE POSTALE. — ОТКРЫТОЕ ПИСЬМО.

дорогая Ольга
поздравляю
съ праздникомъ
съ Рождествомъ
Христовымъ.
прихода
Боровая № 76
кв № 25 й

(И. С. М.) Шербакова.

С. Петербургъ
Мойка д. № 65
кв № 14. Ольгѣ
Константиновне Дмитр.
Климоровой

На этой сторонѣ пишется только адресъ.

Weltpostverein.
Union postale universelle.
Union postale universale.
POSTKARTE.
Carte Postale. — Post Card.

WINKLER & SCHORN, NÜRNBERG. SONNENSCHEIN-POSTKARTE. SERIE XXX. GES. GESCHÜTZT.

Петербургъ. 11 декабря 1911 г.

Зашелъ на столную квартиру сегодня и нашелъ твою открытку и письмо отчима. Теперь буду по сегодняшнему отъ дома, гдѣ былъ послѣдніе 2 мѣсяца. Мой новый адресъ: Саратовская ул. д. 26 кв. 12. За комнату плачу 15 р.; можно кое-что и въ общемъ не особенно дорого, и хорошій фрицъ тутъ по сосѣдству. Страшно непріятенъ переселеніе надолго. 16 Марта поѣду числа 22-го. Ты теперь пишешь прямо въ Омскъ въ Марьѣ.

Д. П.

Томскъ.
Ак. г. Томскъ.
Солдатская ул. д. 68 (Окорокова) кв. 3.
Н. А. Пятухову
студенту-медику.

ОТКРЫТОЕ ПИСЬМО. CARTE-POSTALE

Для письма:

Петербургъ. 24 марта 1913 г.

Готовлюсь сейчасъ къ экзамену по общей терапіи и діагностикѣ. Это курсъ 5-ый. 4-й — общая: оператив. хирургія, судебн. медицина и патолог. анат. Предстоитъ теперь прочесть больше 1000 страницъ въ 6 дней. Тороплюсь все такъ голова, пожалуй, затрещитъ! Жаль, что курсъ начался пріемъ ученическихъ. Какъ у тебя капиталъ то? Бѣгаешь много. И удается ли заняться искусствомъ? Я что-то совсѣмъ разленился. Артистовъ тоже нѣтъ. Изъ нашихъ софійцевъ только

Дм. П.

Въ г. Омскъ
Шверовая ул. д. 79.
Студенту-медику
Д. А. Пятухову

Открытое письмо. — Carte postale.

Адресъ.

Ея Высокородію
Лидіи Антоновичъ
г-жѣ Ковалевой.

Ст. Кеве.
Сиб.-зап. ж. дор.

Место для корреспонденціи.

Дорогая Лидія. Что же ты не пишешь? Обѣщаешь мнѣ писать каждый день, а адреса? А я буду каждый день. Самое тоже что-то не видно. Наверное отъ маленькихъ билетовъ еще опомниться не можетъ?! Представляю себѣ, какъ ты маленькую провинціалку не особенно много билетовъ по-вела, т. что почти и не удивительно настроеніе твое праздничное. Будь 2-го числа у насъ не будешь. Что и меня это очень разсердило. Ну ладно его, какъ-нибудь. Вчера и сегодня у насъ было много. — На днѣ у насъ была Юлія Серель, акушерка. Она замужемъ за архивнымъ порученцемъ и живетъ здѣсь. Она довольно интересная, что это не такой-то порядочный, а помнишь на

ВСЕМІРНЫЙ ПОЧТОВЫЙ СОЮЗЪ.
UNION POSTALE UNIVERSELLE. RUSSIE.

Христосъ Воскресе.

ОТКРЫТОЕ ПИСЬМО. — CARTE POSTALE.

Finnische Landschaft.
Финляндскій пейзажъ.

Петербургъ. 4 апрѣля 1911 г.

Сейчасъ получилъ Анино письмо. Готовлюсь ко 2-му экзамену. Одинъ курсъ сдалъ 29 марта (Оперативная хирургія и хирургическая анатомія). Въ концѣ 6-ой недѣли головка, вѣра признавался. Мамино письмо получилъ, какъ-то мало сказалъ. Кончилъ отправлять опять учебниковъ (анатомію). Буду кончать думаю не къ 26-му, а какъ и въ прошломъ году, т. 26-го мая. Если на осень ничего не получится, то на лѣто приглашаетъ въ свою гошпиталь и живи въ Крыму! Дм. П.

г. Омскъ.
Слободка. Некрасовская ул.
Я. К. Пятухову

Собственн. дом.

ОТКРЫТОЕ ПИСЬМО.
CARTE POSTALE.

Verlag Lenz & Rudolf-Riga. No. 95.

Издание Деятельности Рига.

Христова Воскрес.
Многоуважаемый
Сергей Михайлович
и Марія Михайловна
сердечно поздравляю
вас съ наступающимъ
свѣтлымъ праздникомъ.
З. Черданцевъ.

Пашкевичъ
Зоологическій музей
Препаратору
Сергѣю Михайловичу
Алексѣеву.

М. Germaschew,
Пасхальная ночь въ Московскомъ Кремлѣ.
M. Germaschew,
Osternacht im Kreml zu Moskau.

---

27 февраля 1912 г. Да, на твой праздничный
открытокъ поздравляю тебя с Масленицей,
Красногорской ВСЕМІРНЫЙ ПОЧТОВЫЙ СОЮЗЪ. РОССІЯ.
Картинка.' я на UNION POSTALE UNIVERSELLE RUSSIE.
тебя отправ ОТКРЫТОЕ ПИСЬМО. — CARTE POSTALE
от сюрпризом Кем короче отвечаешь!
На днях я хуже себя имею фа
карточка за № 5 коп. на 48 нашу
Я тоже так рад, что и твой
Как твои дела? Недавно пи
открытку скоро экзамен?
и сегодня спокойно, еще в
часов пасси моей пра
курсов. По окончании
нительно, вероятно, оставл
начнутся. Ужасно нач 12 шестых.
Дьяков, как видишь, порядочно
представится. Многое еще не
было. Теперь мишу потребую
большей. По истории можно
посмотреть. Спешу на урок
Виды Малороссіи — Вы
Paysages Petitrussiens
Гор — Е. G. S. L. S. No. 3992/14
Отпечатано в Типографии Т-ва И. Д. Сытина.

Вѣ г. Томскъ.
Солдатская ул. д. 68 (скорняковой) кв. 3
Н. А. Пятухову.
Студенту-медику.
226122

Спб. 23/II 1910.
ВСЕМІРНЫЙ ПОЧТОВЫЙ СОЮЗЪ. РОССІЯ.
UNION POSTALE UNIVERSELLE RUSSIE.
ОТКРЫТОЕ ПИСЬМО. CARTE POSTALE.

Ее Высокоблагородію
Анастасіи Ивановнѣ
Блесс
Рига
Стародворская
фарфоровая лавка

D. M.

С.-П.-б. 26 апр. 1912 г. Сейчас принимал ск
экзамены по судебной медицине. Это
уже 8-ой. Впрочем лучших
1-собственно-говоря по истории
жизни. POSTKARTE — CARTOLINA POSTALE — POST CARD — TARJETA P
М. к. она была BRIEFKAART — ОТКРЫТОЕ ПИСЬМО — POSTKAARD
написана хорошо, то мар. Ник
не спрашивал. Я ни
15-го апр. праздновал и, повидимости
исполнением, но ск
отразилась на моих
Кроме этой я тебе
карточку пошлю.
от Питера 12-ого, или 13-го. Если
будет дома раньше тебя, то встречай
брат! Пиши, пиши, когда ископерш
поездом выедешь! А в Питере эти
дни были порядочно холодные, но в
лето имел (и к лодке, очев) и листочки
до сих пор не развернулись! Я весело
этими от больших выставок
не нужно ли чего привезти из Питера
тебе? Коли есть, пиши

Carte Postale

Вѣ г. Томскъ.
Солдатская ул. д. 68
(скорняковой) кв. 3.
Студенту-медику
Николаю Александровичу
Пятухову.

Carte postale — Postkarte — Cartolina postale — Briefkaart
Открытое-письмо — Post card — Levelezőlap — Briefkaart

Ревель
Акцизный округ.

ОТКРЫТОЕ ПИСЬМО
CARTE POSTALE.

Петербург. 7 октября 1912.
В Томске ли мама с папой
в Томске? Как устроились?
получили ли уроки? Как
очень с занятиями в универ
ситете? Лекции и другие?
Покупали ли какие книги? Я
пока книг купил немного. по
ну через приват-доцентов
библиотеки. Подписался на
атласы Земледа (выход 8 фев).
За минувшие дни все уже
стало (вчера объявили новогодние
каникулы). На прошлое воскресенье были
у Ивановых. Теперь они будут
уроки не имеют. Я тоже
Получил ли какие-нибудь
Галя варенье, пастилки
ли еще чего-нибудь
Сказали, поедешь

Вѣ г. Томскъ.
Тверская ул. д. №9
Студенту-медику
Н. А. Пятухову.

ОТКРЫТОЕ ПИСЬМО.
CARTE POSTALE.

Дорогая Ксенія Сергѣевна!
Поздравляю Вас с днем Ангела, желаю всего радостного, свѣтлаго в жизни, исполненія Ваших желаній... Может будут у Вас М. С. Таможка, - передайте, пожалуйста, или этой привѣт и поздравленіе с именинницей.
Что-то теперь у Вас таки!! Успокоилась-ли М. С. относительно здоровья Лени и его службы.
Всю хорошо. Цѣлую. Нѣра.

Брянскъ (Орлов. губ.)
Военный лазарет
Е. Н. В.
Сестрѣ Ксеніи Сергѣевнѣ
Троицкой

GRANBERGS BREFKORT
ПОЧТОВАЯ КАРТОЧКА

Акц. О-во Гранбергъ въ Стокгольмѣ. 46

Шлю сердечный привѣтъ
Твоя Элинка

Пехническая
з. 6 кв 3.
Ив.
Отсманъ

19 19/VIII 13.

Pont Chinois. Tsarskoïé-Sélo. Imp.

ВСЕМІРНЫЙ ПОЧТОВЫЙ СОЮЗЪ. РОССІЯ.
UNION POSTALE UNIVERSELLE RUSSIE.
ОТКРЫТОЕ ПИСЬМО. — CARTE POSTALE.

Мѣсто для корреспонденціи.

Адресъ:

Herrn
Kurt Giess.
Ревель.
Tataren-Str.

E. G. S. No. 1.

GRANBERGS BREFKORT
ПОЧТОВАЯ КАРТОЧКА

Акц. О-во Гранбергъ въ Стокгольмѣ. 47

Einen herzlichen Gruss
von Elinka

Ревель
Пехническая
з. 6 кв 3
Ев. Ив.
Отсманъ

19 19/VIII 13

Palais Alexandre. Tsarskoïé-Sélo. Imp.

Самаркандъ
Петру Алексѣевичу
Виноградову

Изд. А. И. Жуковой, С.-Б. Верейская, 30.
Право закреплено.

ПОЧТОВАЯ КАРТОЧКА

Акц. О-во Гранбергъ въ Стокгольмѣ. 48

St.-Pétersbourg.
Cathédrale d'Isac et le monument Pierre le Grand.

Христосъ Воскресе.

В. Сафонова

Вас. Остр. 2я линія домъ № 41 кв. 28

Е. В. Б.

Александру Ивановичу

Гну Фларовскому

ВСЕМІРНЫЙ ПОЧТОВЫЙ СОЮЗЪ. РОССІЯ.

Union postale universelle. Russie.

ОТКРЫТОЕ ПИСЬМО. — CARTE POSTALE.

Мѣсто для корреспонденціи.

Адресъ

Брянскъ (Орловск. губ.)

Комаровская ул. собст. д. 2 кв. 6

Маріи Сергѣевнѣ

Младковской

Почтовая карточка. — Carte postale.

Лейскъ

Дуренской вол.

Ус. „Мезк-малицы"

М-ль С. Витовъ

ВСЕМІРНЫЙ ПОЧТОВЫЙ СОЮЗЪ. РОССІЯ.

UNION POSTALE UNIVERSELLE. RUSSIE.

ОТКРЫТОЕ ПИСЬМО. — CARTE POSTALE.

Г. Омскъ

Переселенческое Управленіе

Статистическое Бюро

Е. В. Б. Поликсенѣ Николаевнѣ

Г-жѣ Кожевниковой

На этой сторонѣ пишется только адресъ. — Côté réservé exclusivement à l'adresse.

Хаубковъ

Е. В. Б. Алексѣю Петровичу

Виноградову

Вознесенская ул. д. 12

Union postale universelle. Pocztówka.

ОТКРЫТОЕ ПИСЬМО. Postkarte. Dopisnice.

Postkorti. Post card. Levelezö-Lap.

Чрезъ сю Чернигову

Ср. Аз. ж. д.

Ура Тюбе Самарск. обл.

Екатерины Семеновны

Ксенофонтовой

для Вали.

UNION POSTALE UNIVERSELLE.
CARTE POSTALE

Петербургская Сторона, Пушкарская
улица д. 22 кв. 35. Ея Высокородію
Елені Николаевні
Львовой

ПЕТЕРБУРГЪ 27. X 1904-2-4 ЭКСПЕД. ПРИЕМ.

ПЕТЕРБУРГЪ 27. 10. 04

Изд. И. С. ЛАПИНЪ ХУДОЖНИКЪ-ЛИТОГРАФЪ ПАРИЖЪ

Третьяковская галлерея
Le Musée Tretiakoff

Открытое письмо.

Место для письма.

Место для адреса

Ударившись [illegible]
Бурная Нота и
Крупинками и
Поступающими
Новыми годами, у-
Часть Вами и дальнейшее
Здоровья и всего лучшего
Любящая Вас З. Мер

Вручить собственной Вашей
Ея Сіятельству
Графине Анне Алексеевне

Шолетай

Христос Воскрес!
Дорогая Екатерина Семеновна!
Как вы поживаете?
Я так вот все собираюсь зайти, а выходит все продолбано одно.
Приедете ли на Пасху Валичка? Желаю всего хорошаго Нина

СОЮЗЪ. РОССІЯ.
UNION POSTALE UNIVERSELLE RUSSIE.
— CARTE POSTALE.
Адресъ.

2. Ура-Тюбе Самарк. об.
Чер. ст. Черняево Сыр. Дар.
Екатерине Семеновне
Конфалтовой

CARTE POSTALE
Ce côté est exclusivement réservé à l'adresse.
Открытое письмо.

Управление Земледелія и государственныя Имущества в Туркестанскомъ краѣ.

г. Ташкентъ

ВСЕМІРНЫЙ ПОЧТОВЫЙ СОЮЗЪ. РОССІЯ.
UNION POSTALE UNIVERSELLE RUSSIE.
ОТКРЫТОЕ ПИСЬМО. — CARTE POSTALE

С. Петербургъ
Выборгская улица домъ № 13 кв. 16
Ея Высокородію
Евгенію Петровнѣ С.М. Тургаминовой
отъ Карлсона

4.04

На этой сторонѣ пишется только адресъ. — Côté réservé exclusivement à l'adresse.

ОТКРЫТОЕ ПИСЬМО.

Edition Ernst G. Sydström, Stockholm.

С.-Петербургъ. Николаевскій мостъ.
St.-Petersbourg. Pont Nicolas.

Herrn
Fuchs
Birkenstrasse.

UNION POSTALE UNIVERSELLE
CARTE POSTALE
SUOMI – FINLAND

Дорогая
Гуся Степановна!
С праздником Рождества Христова поздравляю тебя.
Посылаю привет его счастливо и благополучно в интимной компании
Коля

г. Томскъ
Тверская № 2
Гаше Степановне
Ларюковой

No. 11-3.

UNION POSTALE UNIVERSELLE
CARTE POSTALE
SUOMI — FINLAND

Завидую 2 дня
студенческой люд-
ской водопадосмъ
Иматра в фин-
ляндии. Сегодня
26-го дек. еду обрат-
но в Петроград.
Была здесь с дядей
Колей. Привет
ский. Коля

Imatra
7.1.15
IMATRA
-9.1.15 2 i
IMATRA

Ея высокородію
Дворянская улица
д Романихиной
Анне Алексѣевнѣ
г-жѣ Ѳедоровой

Изд. О. во Гамбургъ изъ Сенной 6/8

Отпечатано Шереръ, Набгольцъ и Ко, Москва.

ВСЕМІРНЫЙ ПОЧТОВЫЙ СОЮЗЪ. РОССІЯ.
UNION POSTALE UNIVERSELLE RUSSIE.
ОТКРЫТОЕ ПИСЬМО. — CARTE POSTALE.

Дорогая Лелька
Поздравляем тебя со
днем твоего Ангела
и желаем тебе
всего хорошаго.
Крѣпко цѣлуем
въ тебя. Съ нетерпѣніемъ ждемъ тебя
и Соню къ намъ. Дайте
знать когда пріѣдете.
Тетя — Лена.

Изданіе Р. Лютерманъ, Ст. Петербургъ. № 1031.

Темиръ-Хан-Шура
Дагест. Обл.
Е.В.Б.
Ольгѣ Петровнѣ
Мейк. Густяховой
Квартъ. Доктора Густяхова

ТЕМИРЪ-ХАНЪ-ШУРИНСКІЙ П.О.
15 — 1913
ЮЗ

UNION POSTALE UNIVERSELLE.
CARTE POSTALE
Suomi
Finland

Turku
21.III.13
Turku

Ревель
Ул. Пикк. 4 т 13

Дорогая Лелька
Поздравляем тебя со
днем твоего Ангела
и желаем тебе
всего хорошаго.
Крѣпко цѣлуем
въ тебя. Съ нетерпѣніемъ ждемъ тебя
и Соню къ намъ. Дайте
знать когда пріѣдете.
Тетя — Лена.

Serie 583. No. 37 Kuopio.

Turku
15.III.11 12 a

г-жѣ
Шлиссельбургскомъ проспектѣ Невскаго
Вашкевичъ № 7.
С. Петербургъ

ОТКРЫТОЕ ПИСЬМО.
CARTE POSTALE

Изд. фотогеч. Р. И. Центеръ, Спб. Литейный 64 ул. Невскаго. Репродукція воспрещается. 1913 г.

Дорогая Грета!
Прости, что долго не писала,
только вера узнала машинъ
адресъ, то есть я знала его
раньше
да забыла порядокъ дня зд
она привѣт. Мой адресъ: Терi-
оки ст. Финл. ж.д. вилла, Дина
комната №11... Живу тотъ же
близко отъ моря: Ница гасiонъ
постся. Я пріѣхала в Рай
вому благополучно; тепер
сижу и повторяю геометр
Напиши что у васъ интересн
когда и куда ѣздили нын
Если тетя не трудно, то
пришли поскорѣе, корточку,
где сидишь с Дядюшкой.
Передавай всѣмъ поклон
Любящ. Дуся.

ТЕРІОКИ А.Ж.Д.
1 VII 13 10 a
РАЙВОЛА С.

Ея Высокородію
Госпожѣ
Маргаритѣ Іосифовнѣ
Левисонъ
Село Великое Ярослав-
ской губ. ф-ка Г-в-а
Покемлова.

Turku
17.V.1411.a.
Turku

Ордынская ул.
д. 2. кв. 19.
Г. З.
Аннѣ Викторовнѣ
Степановой

Изд. Р. О. Панахъ. Серія

Ревель. Радіо-
телеграмму
получилъ.
Жени и Вилли
привѣтъ.

Граф. Зав. Б. Вержбицкій и Ко. въ Варшавѣ.


Carte postale.
Postkarte.
Brevkort.
Imp. Granberg Konstindustri-Aktiebolags Föring. Stockholm. No. 90
GRANBERGS BREFKORT
ПОЧТОВАЯ КАРТОЧКА
SALON DE PARIS 1911
MEGE de MALMONT. — Une Cigale.
Mikkeli
Wallinkoski
Conrad Oldenburg, Wiborg
Uudenmaan purjehdusseuran paviljonki.
Nyländska Jaktklubbens paviljong.
Helsinki.
Helsingfors.
Helsinki, Aleksanteri II: n patsas
Helsingfors, Aleksander II: s staty

ВСЕМІРНЫЙ ПОЧТОВЫЙ СОЮЗЪ. РОССІЯ.
UNION POSTALE UNIVERSELLE. RUSSIE.

ОТКРЫТОЕ ПИСЬМО. — CARTE POSTALE.

В Александрофф
Софіи Николаевне
Львовой.
Р. Петербургъ. Лахтинская ул. д. № 14.
(Петербургская Сторона)

На этой сторонѣ пишется только адресъ. — Côté réservé exclusivement à l'adresse.

2/4

Recommandé.

ОТКРЫТОЕ ПИСЬМО.
~~CARTE POSTALE.~~
Imprimé.

ВЪ ПОЛЬЗУ ОБЩИНЫ СВ. ЕВГЕНІЯ.

МѢСТО ДЛЯ ПИСЬМА. | МѢСТО ДЛЯ АДРЕСА.

Mlle Elise Franck
16 Bard Jardin Botanique
Bruxelles.
Бельгія.
Belgique.

Т во Голике и Вильборгъ

3/4.

Recommandé.

ОТКРЫТОЕ ПИСЬМО.
~~CARTE POSTALE.~~
Imprimé.

ВЪ ПОЛЬЗУ ОБЩИНЫ СВ. ЕВГЕНІЯ.

МѢСТО ДЛЯ ПИСЬМА. | МѢСТО ДЛЯ АДРЕСА.

Mlle Elise Franck
16 Bard Jardin Botanique.
Bruxelles.
Belgique.
Бельгія.

Т во Голике и Вильборгъ

THE SPACE MAY BE USED FOR CORRESPONDENCE

25 Марта

Христосъ Воскресе!
Весь поздравляю Васю
Пуговку Пасху
Въ Сестрорѣцкъ
а также и
Васю. У насъ
лежитъ снѣгъ и
морозъ. Кланяюсь
Ивановы.

Ея Высокородію
Маріи Ивановнѣ
Караульщиковой
г. Ташкентъ
Сальянскій, тупикъ
д. Яковлева

Entered Stationers Hall, London

No. 122

ВСЕМІРНЫЙ ПОЧТОВЫЙ СОЮЗЪ. РОССІЯ.
UNION POSTALE UNIVERSELLE RUSSIE.

ОТКРЫТОЕ ПИСЬМО. — CARTE POSTALE.

Дорогую мою, милую Люлику сердечно поздравляю, очень довольна и почему успѣла в письмѣ пишу передать, по почтѣ по почтѣ Крѣпко тебя Любимая, тебя

Петербургъ. Петерб. сторона.
Лахтинская ул. д. № 14.
кв. 29.

Е. В.

Елѣнѣ

Издание „Ришаръ" Ст. Петербургъ. № 37.

ПОЧТОВАЯ КАРТОЧКА — CARTE POSTALE

Г. Великій
Екатерининская д.
кв. Священника Вотинцова
2 Въ.

Владимиру Александровичу
Г-ну Ивановскому

Этого достаточно

ПОЧТОВАЯ КАРТОЧКА.
CARTE POSTALE.

Гор. Курскъ
Почтовая Контора
До востребованія
Гр. Ф. Бормейстеръ

ИЗД. КОНТРАГЕНТСТВА А. С. СУВОРИНА И К°. 1915 г. ФОТОТИПІЯ ШЕРЕРЪ, НАБГОЛЬЦЪ И К°, МОСКВА.

ПОЧТОВАЯ КАРТОЧКА.
CARTE POSTALE.

26 5 16

Гор. Курскъ
Почтовая Контора
до востребованія
Гр. Ф. Ф.
Бормейстеръ

ИЗД. КОНТРАГЕНТСТВА А. С. СУВОРИНА И К°. 1915 г. ФОТОТИПІЯ ШЕРЕРЪ, НАБГОЛЬЦЪ И К°, МОСКВА.

ВСЕМІРНЫЙ ПОЧТОВЫЙ СОЮЗЪ. РОССІЯ.
UNION POSTALE UNIVERSELLE RUSSIE.
ОТКРЫТОЕ ПИСЬМО. — CARTE POSTALE.

Изданіе М. В. Петрова въ Владимірѣ.

Мѣсто для корреспонденціи.

Христосъ Воскресе!
Е. Крушинъ

Адресъ.

Ст. Ашевъ Псковской губ.
Е. В. С.
Анна Михайловна
Г. Турбиной

ОТКРЫТОЕ ПИСЬМО.

Е. В. Господину
Ю. И. Кіевскому
Ростовъ на Дону
Пушкинская ул. №122.

Акц. О-во Гранбергъ въ Стокгольмѣ.

Мистецтвомъ магазинъ С. С. Полоцкаго въ Таганрогѣ.

€ 64.80

ОТКРЫТОЕ ПИСЬМО. — Pocztówka.
CARTE POSTALE.

GRANBERGS BREFKOR:
ЛИСТОВНА КАРТКА
ПОЧТОВАЯ КАРТОЧКА

Павлу Сергѣевичу
Сидорову
Ростовъ н/Д.
Управленіе Юго Вост. ус. д.
Садовая ул. д. №115.
Старшій вагоноросп.
дѣлатель при Управленіи Юго-Вост.

Акц. О-во Гранбергъ въ Стокгольмѣ.

Українські краєвиди. Виды Малороссіи
Vues d'Ukraine.

Imp.

Германъ
Herrn
Ludwig Pfahler
Pfleger in
Buch b/Berlin
7 A. H. 9

ПОЧТОВАЯ КАРТОЧКА

ВСЕМІРНЫЙ ПОЧТОВЫЙ СОЮЗЪ. РОССІЯ.
UNION POSTALE UNIVERSELLE RUSSIE

ОТКРЫТОЕ ПИСЬМО. — CARTE POSTALE.

ДЛЯ ПИСЬМА

ДЛЯ АДРЕСА

Смоленск

Ея Императорскому

Елене Николаевне

Львовой

СМОЛЕНСК 23 6 09

81 Акц. О-во Гравюръ въ Стокгольмѣ

UNION POSTALE UNIVERSELLE
CARTE POSTALE — POSTKARTE
POSTIKORTTI — POSTKORT
ПОЧТОВАЯ КАРТОЧКА

Kunstanstalt Theodor Eismann, G. m. b. H., Leipzig. 12

САМАРА 23 9 12

Дорогая учительница Антонина Александровна поздравляю Вас с Рождеством Христовым и наступающим Новым годом.

Ваша ученица Ж. Добрива

JYVASKYLA POISTOSTA

г. Ташкент Пой Кокбекский переулок

Дом № 4 А. А.

Косповой

Станція Туркестанъ
14. VIII. 1917 г.

Ma chère,

Первой привѣтствую тебя дорогой Пріѣзду и вступленію!

Милочка.

A. Noyer, Paris — Fabrication Française — 56

Тер. № 15 Кременчугъ

Куликовскій, 15.

Маріи Викторовнѣ

Виктрову

Carte Postale

Correspondance

Христосъ Воскресе!
Поздравляю тебя вмѣ
и семейство, вмѣ
съ праздникомъ Рож
жи Христовой ре
лаю всѣхъ
вія, весе
вала я
Мариупол
чили его
пишем у

Мариупол. Управа Екатер
Почтовое Отдѣленіе
Мариупол. уѣзда Екатер
Губер. Ивану Дмитріевичу
Г-ну Викулину

€ 64.80

ПОЧТОВАЯ КАРТОЧКА.
CARTE POSTALE.

Репродукція воспрещена.

109. Изданіе Г. В. Грузинцева, г. Луга, 1915 г.

ФОТОТИПІЯ ШЕРЕРЪ, НА

ВСЕМІРНЫЙ ПОЧТОВЫЙ СОЮЗЪ. РОССІЯ.
UNIVERSELLE RUSSIE.
О. — CARTE POSTALE.

Адресъ.

ТАШКЕНТЪ 10 САМ

Ея. ученику
Семеновское вол.
Правленіе
ст. Ташева
Естьян. уѣзд

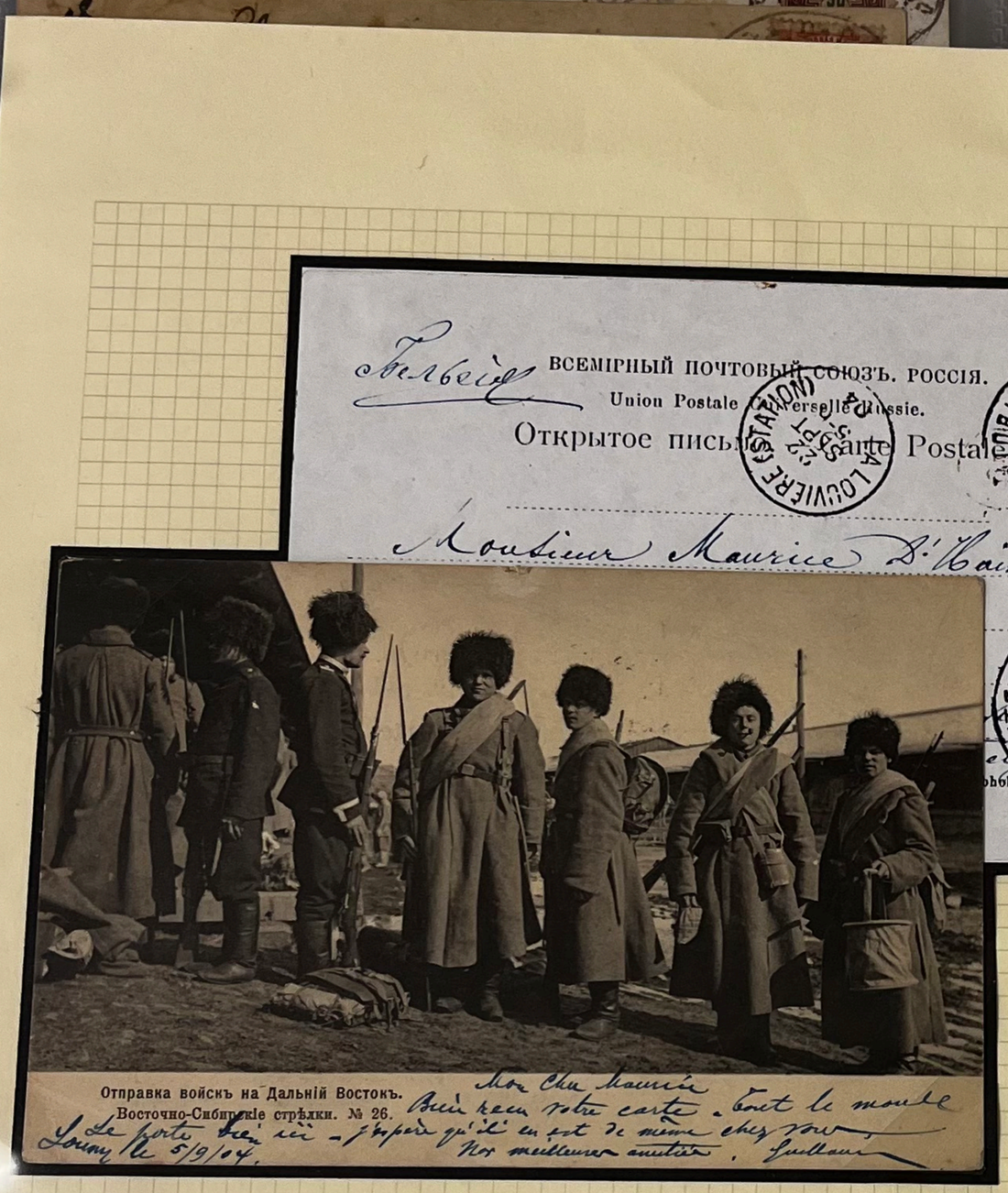

DFeldman
sale Dec. 2014
lot 20102
€ 64.80

1904 RUSSO-JAPANESE WAR

Soldiers of the EAST SIBERIAN RIFLE REGIMENT en route to the Far East (Manchuria), card posted to LA LOUVIERE, Belgium on POSTAL WAGON No. 74 (KHARKOV-VOROZHBA) 5 IX 04.

ПОЧТОВАЯ КАРТОЧКА

Еду въ конвоѣ. Пришлось попасть во 1 классн. поѣзд какая ѣдетъ, а еще получила бимеръ, чуть не опоздала. Въ часахъ записывающей забыла Все благополучно Ваша Маруся

Казань

Милая сестрица Булька

Кудрявцева

Иркутскій Александр.

1-ая Садовая

Postkarte — Carte Postale — Post Card
Correspondenzkarte — Cartolina Postale — Levelező-Lap
Dopisnice — Brefkort — Briefkaart — Brevkort
Tarjeta postal — ОТКРЫТОЕ ПИСЬМО. — Cartão postal
Union postale universelle

Mein lieber Heinrich! Gestern erhielten Papa und wir Deine Karten. Vielen Dank. Mama wundert sich sehr, dass Du Frl. Olga nicht auf ihre Karte speziell geantwortet hast. Du es nachträglich auf einer hübschen Ansichtskarte. Hast Du die (50) Fr. von Papa erhalten? Warum denkst Du nicht übermorgen ist Christabend

Швейцарія.

An Heinrich Kind.

Evg. Lehranstalt - Schiers

Pt. Graubünden

Schweiz

ПОЧТОВАЯ КАРТОЧКА.
CARTE POSTALE.

Только что прибыли в Уфу. Все идетъ какъ по маслу. Мой товарищъ в Куфу доволенъ хорошій пилотъ. который здорово говоритъ по англійски Очъ носитъ довольно симпатичный Гуанаслава Богу а мы не спросили меня за Биллу Всѣмъ

Всего хорошаго Вѣра

Изд. Контрагентства А. С. Суворина и К°. 1913 г. Фототипія Шерер, Набгольцъ и К°., Москва.

Кому: Ст. Ирлк

Чистенскій Бульв

N. 4 Россія

Кв 10

Москва!

ВСЕМІРНЫЙ ПОЧТОВЫЙ СОЮЗЪ. РОССІЯ.
UNION POSTALE UNIVERSELLE. RUSSIE.

ОТКРЫТОЕ ПИСЬМО. — CARTE POSTALE.

Швейцарія
Schweiz
Samaden

Julia Gasparis

На этой сторонѣ пишется только адресъ. — Côté réservé exclusivement à l'adresse.

ИОСИФЪ РАПАПОРТЪ
19 ОКТ. 98
Могилевъ-Подольскій

SAMADEN 5.X.98

ВСЕМІРНЫЙ ПОЧТОВЫЙ СОЮЗЪ — РОССІЯ.
UNION POSTALE UNIVERSELLE — RUSSIE.
ОТКРЫТОЕ ПИСЬМО. — Pocztówka.
CARTE POSTALE.

ОМСКЪ 168 ЧЕЛЯБ.

Открытое письмо. — Carte Postale.

Мѣсто для корреспонденціи

Sweica Tola Ja tebe ... prosi wiadomości jak zdrowie twoje ... Adres.

К. С. ж. д. ц. 5 к.

Лифляндской губ

Городъ Венденъ

Замковая улц. № 10.

Бан. Марія Петровна

Древинь.

ВЕНДЕНЪ 24 9 08

ОМСКЪ 17 9 08

ВСЕМІРНЫЙ ПОЧТОВЫЙ СОЮЗЪ. РОССІЯ.
UNION POSTALE UNIVERSELLE RUSSIE.
ОТКРЫТОЕ ПИСЬМО. — CARTE POSTALE.

(для письма).

Многоуважаемый Алексѣй Ивановичъ

Поздравляю васъ с днемъ Вашего Ангела

Желаю вамъ всего хорошаго и здоровья. Такъ поздравляю с дорогимъ именинникомъ и шлю Вамъ сердечный привѣтъ

(для адреса).

Ставр. Губ. Черкасскаго Уѣзда

Мошенской Буерак ул.

Его Благородію

Алексѣю Ивановичу

Подгаецкому.

Акц. О-во Гранбергъ въ Стокгольмѣ.

Христосъ Воскресъ!

Дорогіе:

Варвара Андреевна

Іосифъ Степановичъ и

Елена Николаевна

поздравляемъ съ праздникомъ св. Пасхи

желаемъ встрѣтить

и провести весело

въ добромъ здоровіи и

полномъ благополуціи

Р. А. Ч. и Н. Поскутниковы

ОТКРЫТОЕ ПИСЬМО

POCZTÓWKA

Николаевскъ 188 4 14

Г. Тюмень

магазинъ И. А.

Смирнова

С. В. Б.

Елень Николаевнѣ

Кондратьевой.

Издание Жмеринского губернского комитета Всероссийского земского союза помощи больных и раненых воинов

Почтовая Карточка

Mrs

Ada Haasbeek

Rakvere

Estland

(Россія)

Петроградъ 20. 10. 15 1 Экспед.

Вѣтъ. Дворъ Корнета Военной Канцеляріи Военный цензоръ

Dänemark.

1910 5

188 1 Николаевскъ Херсонской

18 10. 15

300 g

Покупка 24 ноября.

Дорогая мама

и Тутя!

Отъ Иркутска

дотянулись хорошо

но плохо. Хуже

ничего не можетъ быть

какъ ѣхать такую

даль такой

слабенькій поѣздъ

и ребята чтобы

головы разбомбили

поѣзда. Карлъ.

Printed in Germany

Николаевскъ 197 Иркутскъ 24 11 14

Чита 24 11 14

Усольи 24 ноября

Усольи

г. Чита.

Котька получай Ви-

тю. Открытое письмо. — Carte Postale.

Дорогіе мои

Котя и Тутя

цѣлую васъ

крѣпко, крѣпко

вспоминаемъ

Катя Лидуся.

Маня

Привѣтъ

Тутѣ

Красноярскъ 197 Иркутскъ 4 6 12 2 6 2

г. Чита

Тутѣ Федоровой

Уссурійская ул.

д. Разманина.

Усолье 10/VIII

Postkarte

Carte Postale — Cartolina Postale — Post Card

Здравствуйте

Сережа и Оедя!

Напишите, ка-

кого числа вы

поѣдете и съ ка

кимъ поѣздомъ.

Досвиданія! Володя Ш.

Ст. Тыреть

Сиб. ор. ж. д.

Сережѣ

Аргамашеву

Гокъ 190 К

Гокъ Иркутскъ 8 13

F. M. Cologne

Всемірный почтовый союзъ — Россія.

Union Postale Universelle — Russie.

Открытое письмо. — Pocztówka.

Carte Postale.

Ст. Тыреть

Сиб. ор. ж. д.

Сережѣ

Аргамашеву

GRANBERGS BREFKORT

Почтовая карточка

Аленка.

Какъ я не понимаю, что

Въ углахъ ихъ галенка

Набадѣ" разъ у васъ такъ

же эта газета?

Вы напишите, отгадайте,

какъ посылка эта дошла

а какое значеніе она

какъ желтый цвѣтъ,

имѣетъ особенное, какъ раз-

личное? Напишите, желтый

цвѣтъ это я знаю, что, а

розъ, что — не знаю, поэтому

отгадать я не умѣю.

Сегодня, 21 мая, привѣтствуетъ

васъ мама ей тоже грустно

тутъ, напишите такъ рано

и гдѣ?, я тоже пробыла

тамъ еще 2 недѣли. Теперь

уже не будемъ скучать. Сейчасъ

мы ее вспоминаемъ. Ее здоро-

вье хорошее. Пишите

почаще. Цѣлуемъ

Ваша

Вершина горы Суатизи. Кавказъ

Le sommet du pic Sauatisi. Caucase

Акц. О-во Гранборгъ въ Стокгольмѣ. 99

Гокъ 203 Стокгольмъ 15.5.15

Ст. Толмачь

Начальнику станціи

Г-ну Панькину

Аленка

Imp.

Христосъ Воскресе!
Дядя и тетя. тося
Шура Рая поздров-
ляемъ мы васъ съ
праздникомъ жела-
емъ встрѣтить
и провести весело
за тѣмъ досвиданія
мы всѣ здоровы
привѣтъ отъ нашихъ.
М. М. . . . . .

г. Томскъ
Никольскій переулокъ
домъ № 13. кв. 4
Е.В.Б.
С. П. Ларюкову
перед. (Раѣ).

Дорогая Гутя тебя
съ мамой и Екатери-
Алексан поздравляемъ
всѣ мы съ Праздникомъ
и желаемъ всего
хорошаго веселись
побольше на
Праздникахъ.
Люся
Бурыкина
II кл

Г. Чита
Уссурійскаго ... Раб-
махнина. кв. Фез...
для Гути

ОТКРЫТОЕ ПИ...
POCZTOW...

Кременчуг Полт. губ.
Евсею Н.
до востребованія

ВСЕМІРНЫЙ ПОЧТОВЫЙ СОЮЗЪ. РОССІЯ.
Union Postale Universelle Russie.
Открытое письмо. — Carte Postale.

Казура
Дмитрію Константиновичу
Михайлову
Ивановскій ул. д. Горбачевича

61

Фототипія Шереръ, Набгольцъ и Ко., Москва. 1903. Phototypie Scherer, Nabholz & Co., Moscou.

ПОЧТОВАЯ КАРТОЧКА.
Postkarte. — Carte postale.

Г. Капустинъ.
G. Kapustin.
1324. Сумерки на желѣзно дорожной станціи.
Abenddämmerung

Открытое письмо. — Carte Postale.

Въ Сызрани. Про-
ѣзжалъ подъ мос-
томъ. Видно было
издали, какъ шелъ
по нему поѣздъ.
Берега Волги очень
красивы: села, церкви
фабрики, Жигулевскія
горы и лѣса.
КК
11 іюня 1908 г.

Адресъ
Ташкентъ
Новая ул.
д. № 6й
М. Д. Клавдіенко

Изд. Т-ва „Контрагентъ печати" въ Москвѣ.

Открытое письмо. — Carte Postale.

Адресъ.

Его Высокородію

Ромуальду Фёдоровичу

Кирхнеръ.

Морская, 40.

С. Петербургъ.

Шереръ, Набгольцъ и Ко. Москва.

ОТКРЫТОЕ ПИСЬМО

CARTE POSTALE.

Съ Волги ещё одно дружеское привѣтствіе напослѣдокъ передаемъ вдогонку до Астрахани и обратно, а также и по Камѣ до Перми, въ Ижевскъ завтра ѣдемъ. Хотя поздновато, но пока погода удаётся и лучше любимъ Сызрани этого жару.

Людмилѣ Захаровнѣ Ананьевской

Г. Уфа.

Ильинская улица

ВСЕМІРНЫЙ ПОЧТОВЫЙ СОЮЗЪ. РОССІЯ.
UNION POSTALE UNIVERSELLE. RUSSIE.
ПОЧТОВАЯ КАРТОЧКА. — CARTE POSTALE.

Для адр

PAROCHOD = Dampfschiff

Крымъ. Гурзуфъ. Гротъ Пушкина.

39019

Дорогіе наши друзья и крёстные. Сегодня уезжаем из Батума. Вчера катались на лодке и смотрели по сторонам. С нами случилось маленькое приключение. Пароходу нашему надо было принять груз в Сухуме и Поти. Мы ехали в Сухум. Когда мы подъезжали к Сухуму, то увидели, что на берегу стоит много народу. Мы спросили, что случилось. Нам сказали, что в Сухуме холера. Нам не разрешили сойти на берег. Мы должны были ехать в Поти. Мы ехали 20 часов. Когда мы приехали в Поти, то нам сказали, что в Поти тоже холера. Нам не разрешили сойти на берег. Мы должны были ехать в Батум. Мы ехали 20 часов. Когда мы приехали в Батум, то нам сказали, что в Батуме тоже холера. Нам не разрешили сойти на берег. Мы должны были ехать в Одессу. Мы ехали 20 часов. Когда мы приехали в Одессу, то нам сказали, что в Одессе тоже холера. Нам не разрешили сойти на берег. Мы должны были ехать в Москву. Мы ехали 20 часов. Когда мы приехали в Москву, то нам сказали, что в Москве тоже холера. Нам не разрешили сойти на берег. Мы должны были ехать в Петербург. Мы ехали 20 часов. Когда мы приехали в Петербург, то нам сказали, что в Петербурге тоже холера. Нам не разрешили сойти на берег. Мы должны были ехать в Ригу. Мы ехали 20 часов. Когда мы приехали в Ригу, то нам сказали, что в Риге тоже холера. Нам не разрешили сойти на берег. Мы должны были ехать в Берлин. Мы ехали 20 часов. Когда мы приехали в Берлин, то нам сказали, что в Берлине тоже холера. Нам не разрешили сойти на берег. Мы должны были ехать в Париж. Мы ехали 20 часов. Когда мы приехали в Париж, то нам сказали, что в Париже тоже холера. Нам не разрешили сойти на берег. Мы должны были ехать в Лондон. Мы ехали 20 часов. Когда мы приехали в Лондон, то нам сказали, что в Лондоне тоже холера. Нам не разрешили сойти на берег. Мы должны были ехать в Нью-Йорк. Мы ехали 20 часов. Когда мы приехали в Нью-Йорк, то нам сказали, что в Нью-Йорке тоже холера. Нам не разрешили сойти на берег. Мы должны были ехать в Сан-Франциско. Мы ехали 20 часов. Когда мы приехали в Сан-Франциско, то нам сказали, что в Сан-Франциско тоже холера. Нам не разрешили сойти на берег. Мы должны были ехать в Токио. Мы ехали 20 часов. Когда мы приехали в Токио, то нам сказали, что в Токио тоже холера. Нам не разрешили сойти на берег. Мы должны были ехать в Пекин. Мы ехали 20 часов. Когда мы приехали в Пекин, то нам сказали, что в Пекине тоже холера. Нам не разрешили сойти на берег. Мы должны были ехать в Москву. Мы ехали 20 часов. Когда мы приехали в Москву, то нам сказали, что в Москве тоже холера. Нам не разрешили сойти на берег. Мы должны были ехать в Одессу. Мы ехали 20 часов. Когда мы приехали в Одессу, то нам сказали, что в Одессе тоже холера. Нам не разрешили сойти на берег. Мы должны были ехать в Батум. Мы ехали 20 часов. Когда мы приехали в Батум, то нам сказали, что в Батуме тоже холера. Нам не разрешили сойти на берег. Мы должны были ехать в Поти. Мы ехали 20 часов. Когда мы приехали в Поти, то нам сказали, что в Поти тоже холера. Нам не разрешили сойти на берег. Мы должны были ехать в Сухум. Мы ехали 20 часов. Когда мы приехали в Сухум, то нам сказали, что в Сухуме

20/XII 1914

ПОЧТОВАЯ КАРТОЧКА

Изд. А. А. Вольфсонъ и А. В. Муратовой.

Для адреса. Adresse.

Астрахань
Ст. Кузнечная
д. Муленкова
Ст. Никол
Дешну

Астрахань 24 8 14

Нижній-Астрахань ПАРОХ.

Карпель, Москва. Репродукція воспрещается. 1913 г.

12

113996

ПОЧТОВАЯ КАР
CARTE POSTA

Англія
Mr. James T. Martin
12. Church Lane
Lincoln.
England

8/21-7-1916 - Wolga.
Dear Friend
Accept my best
greetings from Wolga
-rin. That is the
Ukraine on which
I am going to Zarizin
with best wishes
from George Gustavus

Вскрыто Военною цензурою. Военный цензор № 1381

ВСЕМІРНЫЙ ПОЧТОВЫЙ СОЮЗЪ. РОССІЯ.
Union Postale Universelle. Russie.
Открытое письмо. — Carte Postale.

Едемъ. скучаемъ. вотъ
вторыя сутки. Мелковатый
пассажировъ маловато и
все больше евреи. По нѣкоторымъ
признакамъ и свѣдѣніямъ въ
Нижнемъ прійдется прожить
дольше предположенныхъ 6-7
дней. Веду себя паинькой. не ссорюсь,
не спорю и веду себя въ послушаніи
чего и желаю тебѣ.
Прошу не волноваться и беречь
агусю. Въ случаѣ чего либо пригласай
доктора. Не забывай свое здоровье.
Вася.

Тобольскъ
Дурневой
Леокадіи Александровнѣ

Изд. писчебум. маг. Спарина въ Казани.

Волга № 61. Въ тихую погоду.

Иваново-Вознесенскъ
Открытое письмо. — Carte Postale.
ВСЕМІРНЫЙ ПОЧТОВЫЙ СОЮЗЪ. РОССІЯ.

Мѣсто для корреспонденціи

Адресъ

Милая Ксенія! Жалѣю,
что не вряла тебя, очень
хорошо на Волгѣ, чудная
погода, и весело-жалко
Мая безпокоимъ, какъ
дома, на фабрикѣ пола
[illegible] редкій
[illegible] дѣлъ. Я прошу
тебя и Марію Новиковну
не пускать дѣтей къ пруду.

Иваново-Вознесенскъ
Госпоръ
Ксеніи Дмитріевнѣ
Курьевской
Иваново-Вознесенскъ

Маг. Опаринъ, Казань

Фототипія Шереръ, Набгольцъ и Ко., Москва. 1905. Phototypie Scherer, Nabholz & Co., Moscou

---

ОТКРЫТОЕ ПИСЬМО.

Марьѣ Алексѣевнѣ
Щербачевой
По Харькова-Севастоп-
ской, д. на полустанцію
Карачевъ

На этой сторонѣ пишется только адресъ. Изд. маг. В. И. Асмоловъ и Ко. въ Самарѣ № 6

ВСЕМІРНЫЙ ПОЧТОВЫЙ СОЮЗЪ. РОССІЯ.
Union Postale Universelle Russie.
Открытое письмо. — Carte Postale.

Черезъ Ригу въ Майоренгофъ
(Лифляндской губ.)
Уголъ Форвертской и Морской д. Преде
[illegible]

Изд. фотогр. В. П. Макарихина.

Фототипія Шереръ, Набгольцъ и Ко., Москва 1903. Phototypie Scherer, Nabholz & Co. Moscou

ВСЕМІРНЫЙ ПОЧТОВЫЙ СОЮЗЪ
UNION POSTALE UNIVERSELLE R.

ОТКРЫТОЕ ПИСЬМО. — CARTE POSTALE

ДЛЯ ПИСЬМА

ДЛЯ АДРЕСА

Ея Высокородію
Вѣрѣ Александровнѣ
Бражниковой.
Черная Рѣчка, Головинская
Дача, Школа нянь.
С. Петербургъ.

Открытое письмо. — Carte Postale.

Адресъ

Ея Высокородію
Вѣрѣ Александровнѣ
Бражниковой.
Суворовскій Пр. д. 26, кв. 33.
С. Петербургъ.

Репродукція воспрещена

Фототипія Шереръ, Набгольцъ и Ко., Москва. Phototypie Scherer, Nabholz & Co., Moscou.

Открытое письмо.

Ея Вы
Герди Александровны
Деревня Паркила
Молочный приходъ
Мыза Ламмеръ Коллеръ
Ст. Перкъярви
Финляндія

BOL'SHE-PARGOLOVO SPB

№ 644.

ВСЕМІРНЫЙ ПОЧТОВЫЙ СОЮЗЪ. РОССІЯ.
UNION POSTALE UNIVERSELLE RUSSIE.
ОТКРЫТОЕ ПИСЬМО. — CARTE POSTALE.

Для корреспонденціи.

Для адреса

Горбатовъ
Нижегородской губерн.
Уголъ Ефимьевской
и Проѣзжей улиц
Е.В.Б. Елизаветѣ Ивановнѣ
Москвевой
свой домъ

243447

ВСЕМІРНЫЙ ПОЧТОВЫЙ СОЮЗЪ. РОССІЯ.
UNION POSTALE UNIVERSELLE RUSSIE.
ОТКРЫТОЕ ПИСЬМО.—CARTE POSTALE.

St. Petersbourg Russie
П. Ѳ. ДЕНИСЬЕВУ
Невскій пр. № 90.
С.-ПЕТЕРБУРГЪ.

На этой сторонѣ пишется только адресъ.—Côté réservé exclusivement à l'adresse.

Изд. худож. фотот. К. А. Фишеръ, Москва.

ПОЧТОВАЯ КАРТОЧКА

Екатерингофскій
просп. № 65. кв. 5.
Нине-Николаевне
Разумовой.

Volga.
Villa dans le voisinage de Kazan et le vapeur
Tchaikovsky S-té Rous.

Акц. О-во Гранбергъ въ Стокгольмѣ. 64

Г. Б. Ф.
Сарре Дмитриевичъ
Мурзаковой
Петроградъ
Б. Пр. 49. кв. 11.

83
ПОЧТОВАЯ КАРТОЧКА.
CARTE POSTALE.
14/II 15
Уважаемая М-ль!
Я благополучно доехал до Витебска в 7 час. вечера и отсюда пойду дальше в Смоленск. Там при будем навряд ли могло.
Усердно Вам всего наилучшего
Ваш Друг
Изд контрагентства А. С. Суворина и К°. 1914 г. Фототипія Шереръ, Набгольцъ и К°, Москва.
Г. Б.
Для передачи М-ль
Эльзе Рихардовне
Плёсъ
Костромской губ.
Юрьевецкая улица
домъ Д. В. Новоселовой

Дорогие: Сашa, Нина и Лелечка!
Поздравляю Васъ съ Ф. Х. и Новымъ Годомъ и желаю всего наилучшаго. Поздравляю Васъ папа и мама.
Цалую Шура
A. Noyer, Rueil, Paris — Fabrication Française
Ст. Бологое
Московско-Казанская ж. д.
Александру Ивановичу Емельянову
G

---

23 - Издание М. Г. Джанашвили-Хетагурова, Владикавказ
Христос Воскресе!
Поздравляю Васъ съ праздникомъ 20 марта 1911 г.
Желаю всего самаго лучшаго, а главное здоровья и благополучія в новомъ году и еще много много лѣтъ встрѣчать праздники вмѣстѣ.
Ваша Маня
ПОЧТОВАЯ КАРТОЧКА
Для корреспонденціи
Для адреса
Петергофъ
Вокзалъ
Многое уважаемой Ольги и Ком...л!
Желаю поздравляю всего наилучшаго, а главное здоровья и благополучія в Новомъ году и еще много много лѣтъ встрѣчать праздники вмѣстѣ.
Ваша Маня
2 Петергофъ.
Военно-санитарной
Ея Высокородію
Антонинѣ Андреевнѣ
Mme Балтазаровой.

CARTE-POSTALE
Открытое письмо. — Pocztówka.
Krosna 16 июня 1908 г.
Mój kochany Leonie!
Bom bardzo rad z Twojego listu, że zdrowi jesteście. Ja z Wiarą i dziećmi zdrowi. Przesyłam Ci fotografję nad którą pracowałem w Krośnie. Teraz jestem zajęty robotą około pola. Ale mi się dobrze pracuje. Jeszcze 2 tygodnie i będę wolny. Ciekawy jestem co robisz? Czy ciągle jeszcze siedzisz w Łukowie? Napisz mi o wszystkiem co robisz i jak ci się powodzi. Dzieci i Wiara pozdrawiają Cię. Całuję Cię i pozdrawiam
Twój Brat Stanisław
г. Луковъ, Сѣдл. губ.
W-my
Leon Klimecki
w Łukowie
Siedl. gub.

Kobita Septem 25
1911
Открытое письмо — Carte Postale
Всемірный почтовый союзъ
Многоуважаемый
Сергѣй Николаевичъ
Христосъ Воскресе
Христосъ
Сергѣй Николаевичъ
Львовой

ПОЧТОВАЯ КАРТОЧКА
CARTE POSTALE

Гомель 7.4.15 а Вокзалъ

Гомель 7.4.15 Вокза

Ея Высокоблагородію
Феодорѣ Юліевнѣ
Кулишъ
Старо-Петергофскій пр.
д. 27. кв. 24.
г. Петроградъ

Дорогой Фрицъ!
Пишу Вамъ съ вокзала г. Гомеля, гдѣ ожидаемъ поѣздъ, которымъ поѣдемъ Воронежск. губер. Въ Гомелѣ первая пересадка: ограниченія не пойдетъ, какъ предполагали, прошу писать, какъ долго остаетесь въ Петербургѣ и Вашъ точный адресъ.
Юго-Восточной ж.д. дор. ст. Тулиново
М. И. 8

30

ВСЕМІРНЫЙ ПОЧТОВЫЙ СОЮЗЪ РОССІЯ
UNION POSTALE UNIVERSELLE
ОТКРЫТОЕ ПИСЬМО.
CARTE POSTALE

Изд. К-ва Х.Т. Цвѣткова. Москва.

(Для письма.)

Гороблагодатская.
Плотина Кушвинскаго Завода.
№ 61.

Дорогой Коля!
Сегодня получили
открытку, что
Дмитрий Николаевич
будет здоровый и жирный
Встрѣчать Сынишку
Кушвы приходится
сидеть 1 сутки
твоя сестра Ю

Курскъ 19 21/IX 09
Дорогая Тоня, извини
За долгое молчаніе, но
Когда не имѣла возможности
Написать - все время болѣла
и сейчасъ еду в Ташкентъ
Не знаю выдержу-ли
Новое путешествіе. Но
Ѣхать должна. Ну
Ладно, Тоня, будь
здорова, желаю
тебѣ всего хорошаго
Твой Коля

Г. Петербургъ Гатчинская
Ул. д. №29 кв. №21.
Антонію Андреевичу
Г-ну Пантелееву

Carte postale — Postkarte — Cartolina postale — Dopisnice
Открытое-письмо — Post-card — Levelező-Lap — Briefkaart

Изд. К. П. Пищовой Кіевъ, Кн. Жит. 13 Тел. 1851

Ташкентъ 10-XII-09
Здравствуй дорогая
Соня! Вчера
Ѣхали

Изданіе Х. Т. Цвѣткова.

ОТКРЫТОЕ ПИСЬМО

ИРКУТСК 12 10 1 ВОКЗ.

Fräl. Grete Frankl

Wien
I. Wölkerbastei 12
Austria

Ach. O. 1911
Mein liebes Gretl! Habe eine
Karte an Dich. Lass mir
bald auch Deine Adresse
eine schöne Ansichtskarte
Ansicht Ansichtskarten
Welt als Wille und
auch Karte
nachsenden!
Herzlichen
alle

Ischita Septem 25
1911
Многоуважаемый

Открытое письмо — Carte Postale
ВСЕМІРНЫЙ ПОЧТОВЫЙ СОЮЗЪ. РОССІЯ
Мѣсто для корреспонденціи

ОТКРЫТОЕ ПИСЬМО
CARTE POSTALE

17.V.1914
ЗУОБШИНЫ СВ. ЕВГЕНІЯ. МѢСТО ДЛЯ ПИСЬМА. МѢСТО ДЛЯ АДРЕСА

Herzlichen Kinder
Gratuliere Euch beyd
Euch zum 13 Jährigen
Kriege, Wünsche Euch
Das Allerbeste. Küsse
Euch viele mal
Eure Mama
Ich bin noch in Pet. sei

Тюмень 5-10.11
Тюмень 3-10.11

Тюмень 3-10.11

Тюмень 3-10.11

ВСЕМИРНЫЙ ПОЧТОВЫЙ СОЮЗЪ. РОССІЯ
UNION POSTALE UNIVERSELLE. RUSSIE
ОТКРЫТОЕ ПИСЬМО. — CARTE POSTALE

Ст. Невель
Сидоро-Ростанку
Ул. пер. 7, кв. 1
Одесса

Е.В.Ъ.
В. С. Осетрову
г. Полангенъ,
Курляндской губ.
(Заказная)

ОТКРЫТОЕ ПИСЬМО.
CARTE POSTALE.

Въ пользу общины св. Евгенiи

МѢСТЪ ДЛЯ ПИСЬМА

14/III

Jäna sain sinu kirja kätte, mis sa kirjutad et Sõdad pidavad pikapeale kommikuus Petrogradi. Ma saan sulle varsti tulema tõnda reisa Käskisid. Jean seda kohta ka kus sa Cahed tulin praegu seal mööda. Ye on mus meeste ning naisterahwas rõõtsep. Wõib olla ehk tuleb sulle rõõsi kirju ning waldida kuis palem ei tingi mitpal on.

МѢСТО ДЛЯ АДРЕСА.

Е.В.Ъ.
Нинѣ
Саксѣлѣчъ
М. Эзельскаго
Улиц. №6 кв. 33
Ревель

5

UNION POSTALE UNIVERSELLE
CARTE POSTALE
Cartolina postale · Bilhete postal · Levelezo-lap · Postcard · Postkarte · Carte postale

Partie réservée à la correspondance

22/12 1916 г.

Дорогая Мила
Примореевна
Поздравляю Васъ
съ праздниками
Р. Х. и желаю
Шлю Вамъ
дружескій
всего хорошаго
много.
Ваша Мила

Adresse du destinataire

М Гаусманъ
Лидіи Тимоѳеевнѣ
г. Кострома
Заревская 25
кв. 2.

ВСЕМІРНЫЙ ПОЧТОВЫЙ СОЮЗЪ. РОССІЯ
UNION POSTALE UNIVERSELLE. RUSSIE
ОТКРЫТОЕ ПИСЬМО. — CARTE POSTALE.

24/I

Для Письма:

Сердечный привѣтъ
фотографіи
Нѣк

Для Адреса:

Петроградъ
Басковъ Мостовой 18
кв.
Анѣ Николаевнѣ
Яблонской

Съ фотографіи О. Пардаль

09 38403

Bchita Septem 25
1911
Многоуважаемый

Открытое письмо — Carte Postale
ВСЕМІРНЫЙ ПОЧТОВЫЙ СОЮЗЪ. РОССІЯ
Мѣсто для корреспонденціи.

ПОЧТОВАЯ КАРТОЧКА
CARTE POSTALE

Дорогой Сашенька!
Получил ли ты мое
письмо? Надеюсь
что получил. Ты
ничего не пишешь
как живешь
Напиши
Твой
Ваня

10/12 14.

По фотогр. А. Алексѣева.

Для Адреса:

2. Гиса, Шифл. 35.
Шлиссельбургъ, 4 переулокъ
д. №21. кв. 1.

ФОТОТИПІЯ ШЕРЕРЪ, НАБГОЛЬЦЪ И К°., МОСКВА

ПОЧТОВАЯ КАРТОЧКА
CARTE POSTALE

Москва, Мясницкая
Мила Гиляровой
д. № 10 кв. 6
Владимиру Ал.
Михайловичу

ИЗД. КОНТРАГЕНТСТВА А. С. СУВОРИНА И К°. 1914 г. ФОТОТИПІЯ ШЕРЕРЪ, НАБГОЛЬЦЪ И К°, МОСКВА

Ташкентъ

Москва

М-Каретная
33, кварт 10
Татьяне Федоровне
Краснощековой

Поздравляю Тебя
дорогая Лидуся /
и желаю Тебе
Счастья, здоровья
и всего хорошего
Твой Дядя Федя

Тебя поздравляю
дорогая Лидуся
и желаю Тебе
Счастья, здоровья
и всего хорошего
Твой Дядя Федя

Ташкентъ
вокзалъ

г. Кобеляки
Полтавской губ.
Станцiя Первушино
Е. В. С.
Гну П. В. Боровкову
для М. С. Ступеньки

RETURN FEE

19/9/17 г.

Здравствуй Стась!!!
Письмо твое по-
лучила, которому
была очень рада.
Ты пишешь что-
бы я на этой недъ-
ле пришла къ
тебъ но я немо-
гу. Я занята съ
12 ч. и до 10 час.
въ четверг сама
время выберу про-
гу. Если хочешь
приходи 10 часа.
Катя.

Марiинскiй
Домъ № 12
получи
Стасю
Богдану.

Смотри какие будут расписки бить
можете и приходить в понедельник

Ташкентъ
вокзалъ

GRANBERGS BREFKORT
ПОЧТОВАЯ КАРТОЧКА

Акц. О-во Гранбергъ въ Стокгольмѣ 313

19 7/11 14

Шлем сердеч-
ный привет
Целуем дорогого
дорогого
и дорогую и Марию
Иванов.
Иванову

OGER. Le Renseignement.
СПРАВКА

Ташкентъ
вокзалъ

Куликовскiй
Е. М. 6
Александру Петровичу
от Ольги

Харьковъ
вокзалъ

Харьковъ
вокзалъ

Христосъ Воскресе!
Дорогая Дядя
Поздравляю Тебя
Всего хорошего
Обнимаю Тебя
Катя

Ахтырка
Е. В. Г.
Надъ Гимназiей

ВЪ ПОЛЬЗУ ОБЩИНЫ СВ. ЕВГЕНІИ

ПОЧТОВАЯ КАРТ
CARTE POS

Харьковъ. Памятникъ Каразину (основателю Харьковскаго Университета).
Kharkoff.
63-74.

Дорогой Шурикъ Ивановичъ!
Шлю Вамъ животный
привѣтъ! Полагаю что
1-го апрѣля быть оборно.
Кенарикъ передай
мой поклонъ Виктору
Алексѣю и другимъ
крикунамъ Натуруму

Виленской
Больничная № 7
Ординаторъ
Д-ръ Борисъ Григ.

Тутя!

поздравляю тебя съ днемъ твоего Ангела желаю всего наилучшаго, а дорогую маму съ дорогой именинницей.

Желаю я тотъ день какъ встрѣтить такъ и проводить весело.

23/XI 1916 Лида.

Мѣстное
Уссурійская ул.
домъ Токмакова
Г. Федоровой

ВОКЗ.

Многоуважаемая Ангелъ Дмитриевна.

Вчера священникъ обязанностью Старшинства день Вашего Ангела поздравить Васъ и пожелать Вамъ и дому Вашему отъ души всякаго благополучія.

Здѣсь
Рождественская ул.
домъ № 21 кв. № 8
Ея Высокоблагородіе
А. Д. Видревой.

ЯРОСЛАВЛЬ ВОКЗ.

RETURN FPO

16-4-1916

ПОЧТОВАЯ КАРТОЧКА.
CARTE POSTALE.

Христом Воскресе!

Поздравляю тебя и Марію Львовну с праздником Св. Пасхи и желаю Вам от души всего наилучшаго. Шлю также поздравленія и пожеланія всем твоим родным.

Твой Н. Егоров

Просмотрѣно
Воскресенскій цензоръ
Петроградъ Калашниковская набер. № 22
Его Высокоблагородію
Николаю Михайловичу
Темыркину

326 пѣшей Псковской ... рота

ПОЧТОВАЯ КАРТОЧКА

Асхабадъ
Закаспійская область
Комаровская улица
домъ № 24. Погостина
Софіи Дмитриевны
Рязанцевой

АСХАБАДЪ 7.1.17

ТАШКЕНТЪ 3.1.17

ПОЧТ. КОНТ. 20.12.16

Открытое письмо. — Carte Postale.

ВСЕМІРНЫЙ ПОЧТОВЫЙ СОЮЗЪ. РОССІЯ.

Мѣсто для корреспонденціи.

Адресъ.

Росп. Калуга
Сергѣю Михайловичу
Кирпичному
Садовая ул.
Д. Шляпиной
Близь 1-ой заст.

8-го САПЕРНАГО БАТАЛІОНА 2-ой САПЕРНОЙ РОТЫ

Изд. Д. П. Ефимова 1904.

ТАРНОПОЛЬ — УЛ. ГОЛУХОВСКАГО
TARNOPOL — UL. GOŁUCHOWSKIEGO

Labdeana!

15 окт. 1916

Nakł. księg. J. Pola w Tarnopolu
Dozwol. przez cenzurę wojenną

ПОЧТОВАЯ КАРТОЧКА
POCZTÓWKA

Владивостокъ
Полтавская 13 кв 2
домъ Зирниса
Густаву Христофоровичу
Франкенштейну

BARRINGTON

ОТКРЫТОЕ ПИСЬМО — CARTE POSTALE
Pocztówka

Нижний-Новгород

Петроград
Ивану Ермиловичу
Варнашеву

Н. Новгород
Мариинская гимназия
7 кл. класс

Христос Воскресе
На днях я собрался
в красивый города. Завтра
уезжаю в полк к
Иванграду. Начнем учить
второго призыва допо-
лнительно. Желаю твой ма-
ленькой племяннице больших
успехов
Твой дядя Ваня
11 Окт. 1914 г.

69/128

ВЪ ПОЛЬЗУ ОБЩИНЫ СВ. ЕВГЕНІИ

ПОЧТОВАЯ КАРТОЧКА
CARTE POSTALE

Поздравляю
с праздником
Х. В.
Ваня

Всеры
№ 142

Петроград
Самая Дворянская
Дом № 4
Ивану Ивановичу
Сосипатрову

RETURN FPO

16-4-1916

ПОЧТОВАЯ КАРТОЧКА.
CARTE POSTALE.

Христос Воскресе!

Поздравляю тебя и Марию
Львовну с праздником
Св. Пасхи и желаю Вам
от души всего наилучшего
Шлю такую подра-
вилку и поклон вам
твоим родным
Твой Ю. Егоров

Просмотрено

Петроград Калашниковская набер. № 22
Ея Высокоблагородию
Николаю Михайловну
Тимиреневу

ПОЧТОВАЯ КАРТОЧКА

Здравствуй Коля
Рад что ты
Здравствуй Коля
Рад что ты
Здравствуй Коля
Рад что ты
Здравствуй Коля
Рад что ты

Ассигнат
Закаспийской области
Комаровская улица
дом № 24. Покостиной
Софии Дементьевны
Твой Иван

Открытое письмо. — Carte Postale.
ВСЕМІРНЫЙ ПОЧТОВЫЙ СОЮЗЪ. РОССІЯ.
Место для корреспонденціи.

2ой САПЕРНАГО БАТАЛІОНА
2ой САПЕРНОЙ РОТЫ

Адресъ

Россія

Сергею Тимиреневу
Сапер 2 Уел.
Тимиреневу
Клуб 1 ой сапер

Изд. Д. П. Ефимова. 1904.

ТАРНОПОЛЬ — УЛ. ГОЛУХОВСКАГО
TARNOPOL — UL. GOŁUCHOWSKIEGO

Drukarnia Polska w Kijowie

Nakł. księg. J. Pola w Tarnopolu
Dozwol. przez cenzurę wojenną

ПОЧТОВАЯ КАРТОЧКА
POCZTÓWKA

Владивостокъ
Полтавская 13, кв 2
дом Зирина
Густаву Фридериховичу
Франкенштейну

13. I. 15.

Liebe Alma! Beste Grüße aus meiner Gefangenenzeit. Habe noch keine Briefe; bitte antworten Sie oft und bald. — Alles beim Alten.

Herzliche Grüße

Ihr aufrichtiger Landg.

Taschkent, Russland, Asien.

ПОЧТОВАЯ КАРТОЧКА.

Hochwohlgeb.

Fräulein Alma M. Antevierd

Wien, Wienna

XIII/ Hietzing-Hauptstr.

Austria

Издание Э. Хлубна, Ташкентъ, Московск.

ZENS.

Wien, Wienna

Angek 9. März 1915 44

12

...ave received from you. Plus the issue ...n sculptor Anton van Wouw (four stamp... same stamps in ideal, mint condition ...respondent, in spite of I was asking ...s of ... in any condition. Except one ...

CENSORSHIP

THE ONLY RECORDED EXAMPLE OF THIS 'Д.Ц.' MA... USED IN MOSCOW (BEING SIMILAR TO VARIOUS MO... WAS IDENTIFIED AS MOSCOW TYPE M3(b) IN BJRA...

HOWEVER, IT IS NOW ACCEPTED BY A. SPEECKAERT ... IT PRESUMABLY HAD A VERY SHORT LIFE AS THE ... RECORDED BY SPEECKAERT IN 2ED. AS TYPE 1

RETURN FPO

ПОЧТОВАЯ КАРТОЧКА

Adeusz Maliszewski

Offiziersgefangenenlager No. 39

Celle-(Schloss) bei Hanower

Zimmer 107.

MINSK Type 42 Rating 3 + Type 31 Rating 3

ПРОСМОТРЪНО ВОЕННОЙ ЦЕНЗУРОЙ

ОБЛАСНАЯ ПОЛЕВ. ПОЧТ. КОН. ВЪ МИНСКѢ -9 8 16

ПОЛЕВ. ПОЧТ. КОН. ВЪ МИНСКѢ 14 7 16

Рига 22го Дек. 1914 г.

Володя!

Поздравляю съ праздникомъ Р. Х. шлю привѣтъ.

Т. Волоцкій

Владимиръ Дятловъ пер. домъ Волоцкой

Владимиру Петровичу Волоцкому

Рижскій Сводный № 2 Госпиталь

Печать и пакетовъ.

443/V

Postkarte

СОБРАНИЕ Арефьева Анатолия Андреевича

Привѣтъ всѣмъ.

Изъ-лую Въ Москвѣ

Навѣрное буду числа 6-5 или 7го.

Ваш Коля

Nachdruck verboten

г. Гусь-Хрустальный Вл. губ.

Ф-ка Некаева-Мальцева

П. К. Глухову.

Verlag S. Gorocowski Luck

ПОЛЕВ. ПОЧТ. КОН. ВЪ МИНСКѢ -4 12 16

АРМІИ ИЗЪ ...

...ouse. The factory of [Yu.S.] Necha... chayev-Maltsov was an owner of ... in Gus-Khr. and in of the same ... has been, probably, a place, where ... was working, or may be, was living ... tels), belonged to that factory.

Cyril, I seem, that Russian ... postcard for his report. I suppos... just Austro-Hungarian troops, no... that Luck-Festung ("Festung" is a Ger... now is situated in Czechoslovakia

Открытое письмо — Pocztówka

Львовъ — Ул. Карла Людо…
Lwów — Ul. Karola Lu…
Lemberg — Karl-Ludw…

19.2.15

18/II. гор. Львовъ

Дорогой папаша
Дорог. Усиву слава
Бог. Пишите что у
Васъ новаго.-
Крѣпко цѣлую тебя
и всѣ семейство Петр.-

Wydawnictwo kart artystycznych
D. Grunda, Lwów. Naśladownictwo zastrz.
Dozwolono cenzurą wojenną.
Nr. 3.

г. Юрьевъ-Польскій
Владим. губ.
магаз. А. А. Лихачевой
въ село Богородско.
Ему Пантелееву
Алексѣю Пантелеевичу

Открытое письмо — Pocztówka

Львовъ — Соборная церковь св. Георгія.
Lwów — Katedra ruska św. Jura.
Lemberg — St. Jur Kirche.

Андрей.

Павелъ Дорог. сообщ
получилъ его письмо
Цѣлую тебя и папашу
Вашъ Петр.

28/II 1915 г. г. Львовъ

Wydawnictwo kart artystycznych
D. Grunda, Lwów. Naśladownictwo zastrz.
Dozwolono cenzurą wojenną.
Nr. 6.

г. Юрьевъ-Польскій
магаз. А. Н. Михаревой, прошу
передать въ село Богородско.
Ему Пантелееву
Андрею Алексѣевичу

Открытое письмо — Pocztówka

г. Юрьевъ-Польскій
Владим. губ.
магаз. А. А. Лихачевой
въ село Богородско
Андрею Алексѣевичу
Ему Пантелееву
Дяд. Антону Павловичу

Nr. 177.

Wydawnictwo kart artystycznych
D. Grunda, Lwów. Naśladownictwo zastrz.
Dozwolono cenzurą wojenną.

CARTE POSTALE

Postkarte

Verlag: Elias Kaplan, Lemberg

7.9.18.6-7 N

DEUTSCHES SOLDATENHEIM
Briefstempel
SK

we received from you. Plus the issue
h sculptor Anton van Wouw (four stamp
same stamps in ideal, mint condition
respondent, in spite of I was asking
s of 182 in any condition. Except one
my album completely.
e that issue "A" of 193 (the S.O. harbou
s. I have one 15c stamp from that
had received it from Holland in 19
, I want to say, it was rather plea
y is still South African up to now

We already received all 3 my
192 year. In two last letters I
sion postcards, forwarded from
the Hand.

He is in a prisoner of war camp
in the message is on our
[illegible]

Os que con Understand, the Germa
land. The explanation of their attitude
beginning of current century he
had posed its existence on the Ca
nian People's Republic was exist
regime, in spite of the word "P

Открытое письмо — Pocztówka

Дорогой Андрей.
Сегодня получил письмо от Павла, пишет, что здоров. Благополучно. Я [illegible] отправил [illegible] Кавказ. Привет [illegible]

A. I. K. No. 30.

19/III 1915 г. Львов.

Г. Ораеву-Кольскій
Владимір-губ.
смолят. А. А. Лихаревой
въ село Богородское.

Г-ну Капителееву
Андрею Алексѣевичу.

Wydawnictwo kart artystycznych
D. Grunda, Lwów. Naśladownictwo zastrz.
Dozwolono cenzurą wojenną.
Nr. 41.

DRUKARNIA JAKUBOWSKIEGO I SP. WE LWOWIE

ПОЛЕВ. ПОЧТ. КОНТ. 19 3 15

Для этапнаго комнд. ДЛЯ ПАКЕТОВЪ

CARTE POSTALE

Мило Ваш свой Привет и всего хорошего шлю Трапезонда 2-2 Гюм. Ул. Г. Серых

18 Editeur H. Tcholakian

ПОЛЕВ. КОРПУСН. ПОЧТ. КОНТ. 13 6

САРАТОВ 27 16

Центральная почтово-телеграфная контора Отпускъ. Готовить Квитковскому А. Ф.

Изъ коллекціи

Г. РОЗОЖИН 0267

He is in a front of the Iran
we already received all 3 my
192 years. In two last letters I
sion postcards, forwarded from
you the third, send. I'm sure,
And I shall try to explain maxi-
mum

during the WWI the Russians we-
non and Austro-Hungarian troops,
Transcaucasus. I must point a
Belonging to Russian Empire be-
and the down of Kars). The hostilities
had begun in October-November of '14.
in that war theatre and soon they
of Turkey. The card, which I send
down of Saradov (which stands on
Turkish territory. The picture of
onde (now the Turkish down of Trab-

CARTE POSTALE

Postkarte

Im Felde den 8. September 1918.

Liebes Hermann!

Zur gefl. Kenntnisnahme.

Herzl. Gruß

Dein Kamerad Rudolf

Frenk

Verlag: Elias Kaplan, Minsk

-7.9.18.6-7 N

Landsturm-Depot

Amin. Lw. 43. Komp.

Feldpost 492

DEUTSCHES SOLDATENHEIM

Briefstempel

MINSK

Verlag Hans Spahn, Grafenwöhr. No. 40.

-7. VII. 18

Feldpost-Station

Ukrainendorf I Haus No. 19

Sulkowa

Fam. P. Grabowski

pr. Riga

Nachahmung wird strafrechtlich verfolgt

ВСЕМИРНЫЙ ПОЧТОВЫЙ СОЮЗЪ. РОССІЯ.
UNION POSTALE UNIVERSELLE RUSSIE.
ПОЧТОВАЯ КАРТОЧКА. CARTE POSTALE.

Адресъ: Тверск. губ. Бессонки, Центральная Экспр. станція Управл. Минеральными водами (Владикавказ. ж. д.) студ. Правоведения Н. Н. Чайковскому

Бессонки
20. II 1901 г.

Многоуважаемая Антонина Алексѣевна

Шлю Вамъ сердечный привѣтъ съ Кавказскихъ гор. Здѣсь и природа и жизнь весной. Все горы Машука и гуляніе покроютъ Кавказскую Николаевскую увѣковѣчатъ Вашъ К. Чайковскій

Kislowodsk
Le pont „Caprice des dames".

10 58671

Новгородъ
Деревенская губер.

Ея

Антонинѣ Алексѣевнѣ

Пантелеевой

ЕССЕНТУКИ 2

ДОПЛАТИТЬ 8 ЕССЕНТУКИ

ЕССЕНТУКИ ТЕРСК. 21-6.10

Дорогой Ивановъ
Ивану Ивановичу
и Маріи Ивановнѣ
всѣмъ вамъ, сколько васъ
ни есть, шлю привѣтъ
и спѣшу поздравить
съ высоко-торжественнымъ
днемъ праздника
Рождества Христова.
Письмецо ваше
получила, только вотъ
одна была огорчена тѣмъ,
что меня здѣсь нѣтъ,
у насъ здѣсь все до
того, жалость и человѣческая
нѣжность высказываются
цѣлыми, питательными
кусками, какого, къ сожалѣнію,
въ Петербургѣ
нѣтъ. Ну, да ладно.

1917 года, 20 сент.

Самаркандъ

Ивану Ивановичу

Иванову

Здравствуй дорогой Гриша
Спасибо, что ты не за
была обо мнѣ
и написала
открытку
Какъ учишься
Какъ успѣешь
Много ли Николь
и Юдиферь? Я живу
хорошо. Привыкаю
къ мѣсту. Часто
гостю у Марьи
Ивановны

Нравится тебѣ открытка или нѣтъ?

Зап. Об.

Марьи Ѳедоровнѣ

Шмаловой

Окружному Суду
для прія

Ст. Дрябово-Бакшинская
(Полтавск. губ.)

Г-ну Шульгинскому

Ѳедору Тимоѳеевичу

и Ея

Увадьевой

CARTE POSTALE

CORRESPONDANCE

Amitiés
Souvenirs de ces lieux
& bonnes & chaudes
Je serais
heureuse
de savoir
si

Mont Francis

Canmies a

Mamb Rue Saderova

No: 7 Russie)

CARTE POSTALE

Ce côté est exclusivement réservé à l'adresse

Mlle Melcy

rue Guillaume

Fontanka

St Petersbourg

Russie

Ипатово,
1912/VII/22

Шлю привет из Ипатова! Город здесь далеко отстоит от железной дороги. Скобелева, и очень жаль, что Н. Мар. Окр. Суд. не в Ульяновске — не находится здесь: я бы тогда поселился в Ипатове — и выбрался бы из Ипатова каждодневно, приняв Ульяновск этими днями. Пока до свидания.

Г. Ливенсон

СКОБЕЛЕВЪ
17.12

Russland

Россія.

Тов. Марфѣ Николаевнѣ

Самоуковъ

гор. Скобелевъ,

Ферганской области.

11037

---

3 Russie

Union Postale Universelle

Post Card. — Carte Postale. — Postka... — Briefk...
Cartolina Postale. — Tarjeta Posta..
ОТКРЫТОЕ ПИСЬМО

4.11.1912

Oui la Crimée semble belle par le tableau de Botcharoff. On dirait un de ces beaux paysages bretons que nos poètes ou si souvent chantés. Je voudrais évidemment voir cette belle contrée qui semble faut pour charmer, mais c'est si loin!

A. Lhermet

ANVERS
4.11.12

10 BELGIE 10

CEBACTOПОЛЬ
25.10.2

Upitnoff
Mademoiselle
6 Mz 21
Nina Ezvetoff
Rue Morskaja 21
Sebastopol

POST CARD Carte Postale POSTKARTE
BRIEFKAART — POSTKAART
CARTOLINA POSTALE — ОТКРЫТОЕ ПИСЬМО — TARJETA POSTAL

R. CAMARA
R. CAM

Miss Hélène Zirkel
c/o Mr. I. W. Kobzar
Balakof
gowernement Samara
Russie

БАЛАКОВО САМ.
1913

my dear Leni, We are at last landed, after 2 days & 2 nights of [illegible] your plans, well [illegible] bilingual & [illegible] I am [illegible] adresse [illegible]

Correspondance

Мои милый Ниноч — ты огорчишься, что не получаешь писем от меня — получила ли мое письмо с картинкой? Жаль, если пропало. Постараюсь написать тебе нынче вечером закрытое письмо, быть может на ленуше фонтанки (!) 181 студенческий у меня одно интервью, уроки подождут вторая — и последняя, а там в июле экзамены. Ниноч — милая, развитых „хороших" писем нам раньше... Ниноч!

— Написала почти 2 недели тому назад рождественские письма любимому брату Яше, чтобы написал мне подробно, как обстоит дело — жду ответа.

Здоровье и физически и духовно чувствую себя плохо — недавно сидела со мной, обморок — глупый.

Carte Postale

CARTOLINA POSTALE — ОТКРЫТОЕ ПИСЬМО — TARJETA POSTAL

Adresse

Russie
гор. Кубань
Новороссийская губерния (Земля войска)
дом Кубасова
ЕВБ

Антонине Александровне
Mlle Соловцовой

Гарибург: 2/15 VI 1907

Многоуважаемый Павел Иванович!

Postkarte

Благодарю Вас за ... разумеется, Вы сделаете хорошо, если ... объявление. С любопытством ... Вас увидеть, и думаю ... Вам выгодно ... сможете ... Вы ... Вам ... Ваш ...

Russland.

Его Высокоблагородію

Павлу Ивановичу

Васильеву

Асхабадъ.

АСХАБАД
15.6

CARTE POSTALE

Verlag: Gebr. Bartsch, Breslau.

Дорогой Вла
и Вера!

Примаши благополучно
в Кронштадт
сада
внутри
Целую вас, надеюсь
Ваш
Ученик
Ж

Russland.

Его Прев.
Владимиру
Ф
Тропинке
По Романовской
со

ГРОМКОЕ ВР. П. ОТ. СЫЗРАНЬ ОБЛ.
18.7.09

ТАШКЕНТЪ СЫЗРАНЬ ВАРШАВА
18.7.09
Ж

(59828)

Милый Женя, жду с нетерпением
вестей от тебя и хотел бы
знать: как твои занятия?
Ты ведешь? Как твои занятия?
Я это неделю лежу в кровати,
все время одна. Радуют навещающие,
а при том не надолго, и это больная
понятно, будь навещающие-то
сами больные. — Скука безо-
бразная я. — На дворе тоже хорошо!
Между тем лето
придется еще недельки 2-3, —
все из за повышенной темпе-
ратуры.
Напиши, родная. Жду с
нетерпением. Горячо целую,
Янка.
Адреса: Германия
Wiesbaden
Schönberg b/Wilsbad
Neue Heilanstalt
Fl. Y. Kowicka.

Serie 109. Nr. 2289

Carte postale
Russland
Харьков
Гор. Харьков
Набережная Бульвара (лизавет.)
дом Кубасова
ЕВБ.
Ант. Алекс. Соловцовой

POST CARD
ROTARY PHOTOGRAPHIC SERIES
With love and best wishes from Ethel
Mr James Barsted,
S.S. Kurriemoor,
c/o British Consul
Nicolajeff
(Russia)

Милая мамуся!
Сегодня утром приехали
в Флоренцию, где
чувствовали себя отлично
очень счастливы.
Ужасно жаль было
покидать наш
чудный город г. Кодекс
Вчера ездили в наш
самый красивый
Утро. Целую.

6890 Edit. A. Brunelleschi - Fiesole.

Russia Jarkof
Харьков. губ. Лебединск.
с. Васильевка
Ольга Васильевна
Горячко

Здравствуйте
2 сентября 1911 г
Дорогой Василий!
Как твое здоровье? Чувствуешь
ли ты себя лучше? Хуже ли
или лучше, чем до нашей
разлуки? Дома
все хорошо. В Гомеле — город хо-
роший, только очень плохая
погода, термометр — больше,
вообще очень холодно
и дождливо. Целую
твой

naam
adres
Weenenk & Snel, den Haag. Sev. 205.

Москва
Russland Россия
Михаил Москва
ЕВБ
Всем бурмистр
Преосвященному пишет
Г. Бурмистрии, г. Шлиссельбург

CARTE POSTALE

Вице, Ме я ту
my dear Lui
did trip to
Bain Bains
again to
Ike Bains
and ready
Ank Bains
maining
Ike Bains
Ike Bains
Ike Bains



„Russisch-Japanischer Krieg“

Japaner beschiessen das russische Geschwader im Hafen von Port Arthur am 9. Februar 1904.

Faido den 21. Febr. 1904
Liebe Eltern! Wir sind glücklich
[illegible]
sind will nicht mehr fort.

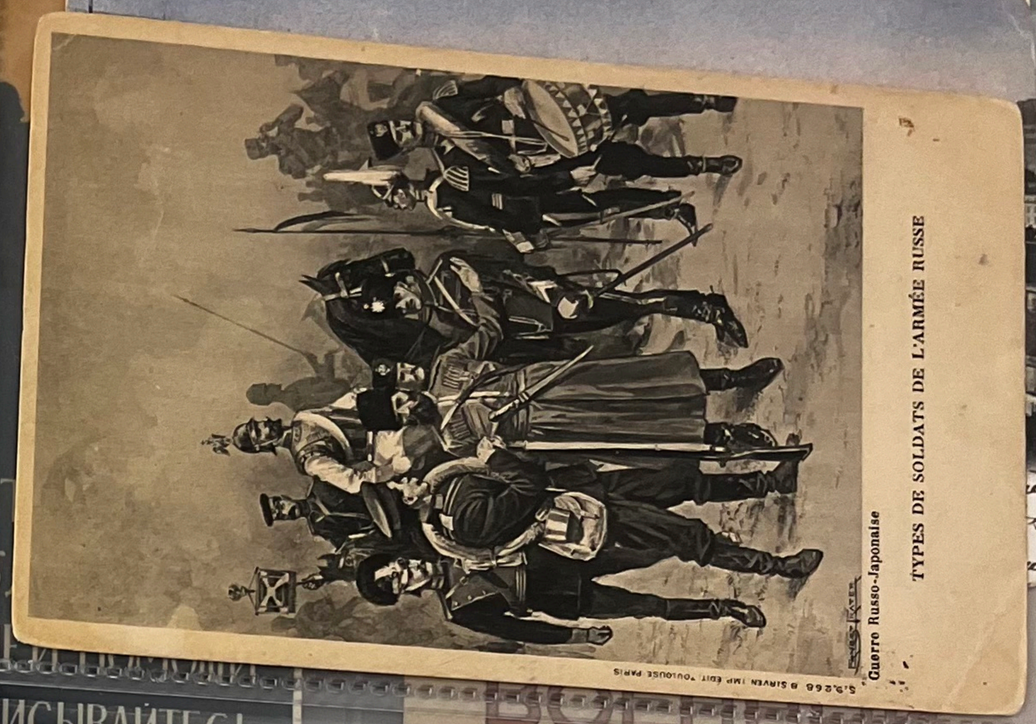

TYPES DE SOLDATS DE L'ARMÉE RUSSE

Guerre Russo-Japonaise

S.P.S.66 B.SIREN IMP EDIT TOULOUSE PARIS



THIS SIDE IS FOR THE ADDRESS

UNITED STATES POSTAGE 1 CENT FRANKLIN

UNITED STATES POSTAGE 2 CENTS WASHINGTON

Dear Mr Petrikow.

[illegible]

1-ше Марие Як-
Древлянцеву.
Фрунзенская
Ташкент. Виноградная
Голодная степь.
Сред. Азиат. ж.д. дор.
Туркестан.
Russia.

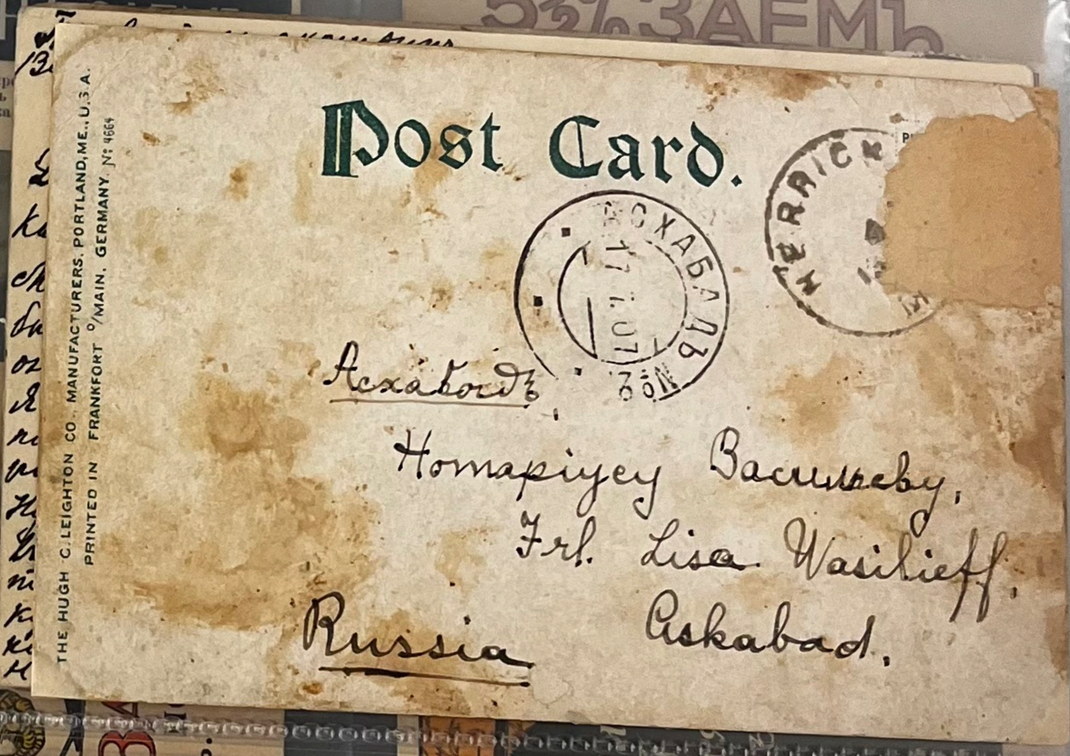

THE HUGH C. LEIGHTON CO., MANUFACTURERS, PORTLAND, ME., U.S.A.
PRINTED IN FRANKFORT O/MAIN, GERMANY. № 4664

Post Card.

Аскабадъ

Нотаріусу Васильеву,
Frl. Lisa Wasilieff.
Askabad.
Russia

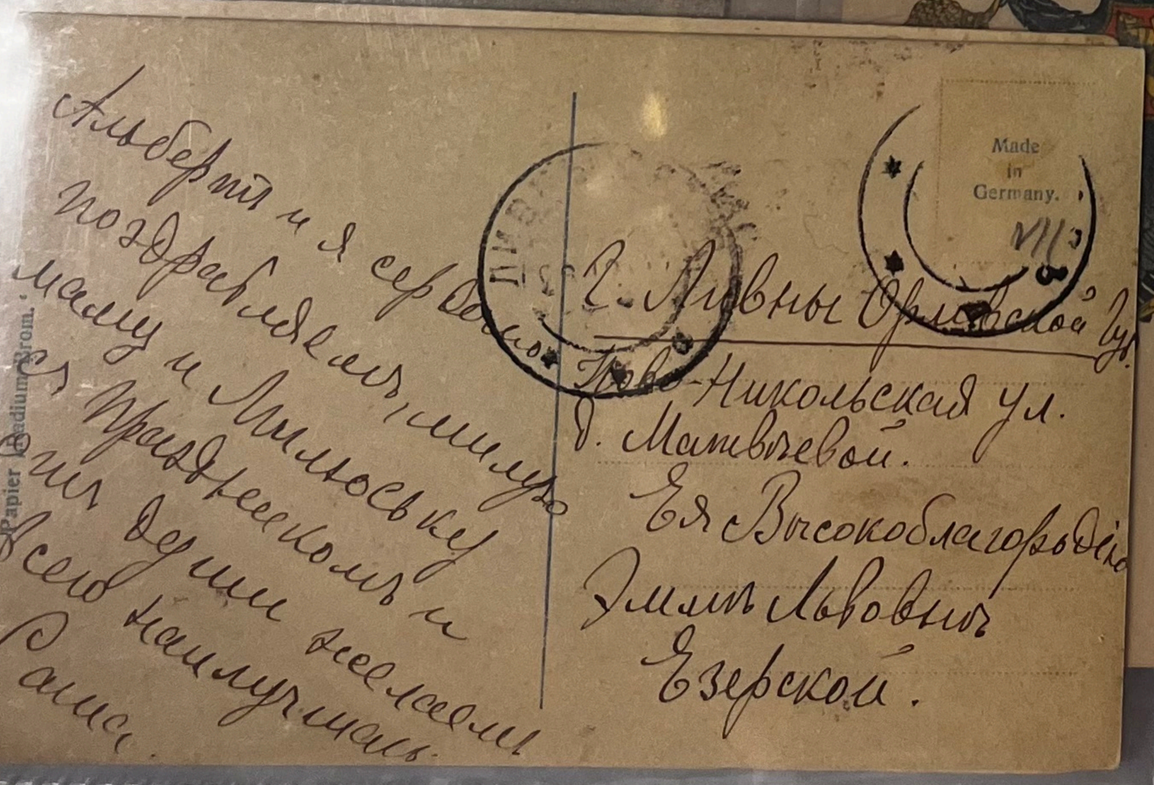

Made in Germany.

Papier Radium Brom.

Сибирь и я сердечно
поздравляем нашу
маму и Липецк
с праздником
Ольгой Федоровой
всем нашим
Саша.

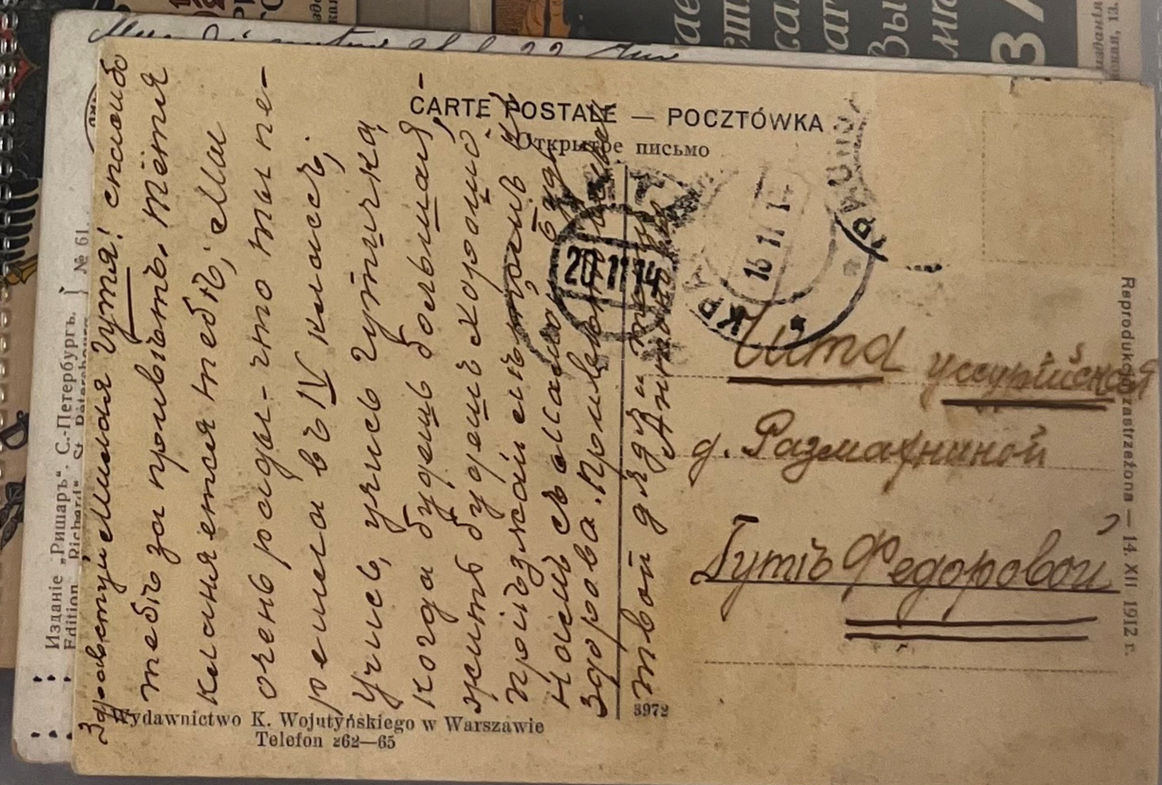

CARTE POSTALE — POCZTÓWKA
Открытое письмо

Издание „Ришаръ“ С.-Петербургъ. № 61.
Edition „Richard“ St. Petersbourg.

Wydawnictwo K. Wojutyńskiego w Warszawie
Telefon 262—65

Reproduction interdite — 14 XII 1912 г.

Здравствуйте, мама! спешу
тебя поздравить. Тётя
Катя тоже тебя, Аля
очень целует — что ты не-
получила в 15 писем.
Учись, учись хорошо,
когда будешь большая —
тоже будешь хорошо
жить будешь с нами
Целую сильно-сильно
Здорова. Пришли
Твой

Mme усовъйской
д. Разиахиной
Гутѣ Федоровой

ВСЕМІРНЫЙ ПОЧТОВЫЙ СОЮЗЪ. РОССІЯ.
UNION POSTALE UNIVERSELLE. RUSSIE.
ОТКРЫТОЕ ПИСЬМО. — CARTE POSTALE.

№ 1302. Кіевъ. — Kiev.
Лавра. Колокольня и Великая церковь.
La Laure.

Гор. Ташкентъ
М-ме Лида Кастаньє
Учительская 3.
Mme Lydie Castagne

Патріотично

ВСЕМІРНЫЙ ПОЧТОВЫЙ СОЮЗЪ. РОССІЯ.
Union Postale Universelle Russie.
Открытое письмо. — Carte Postale

Ташкентъ
Его Высокоблагородію
Валеріану Алексѣевичу
Сашинскому
Соборная д. Военнаго Губернатора

Фототипія Шереръ, Набгольцъ и Ко., Москва. 1903. Phototypie Scherer, Nabholz & Co., Moscou.

Патріотическій долгъ каждаго.
ВСЕ ДЛЯ ПОБѢДЫ

ВАШЕЙ ПОМОЩИ
ПОДПИСЫВАЙТЕСЬ

ВОЕННЫЙ
5½% ЗАЕМЪ

Napisz gdzie jedziesz na praktykę.

Почтовая карточка — Pocztówka

Więszuję Cię ze swętami Wielkiejnocy i zasyłam najserdeczniejsze życzenia pomyślności w życiu i powodzenia w naukach. Kocham Cię brat Całuję. Мкуткій

Петроградъ
Институтъ Гражд. Инженеровъ
Студ. III курса
Господу Рынкевичу

Nasladownictwo zastrzeżone

Привѣтъ знакомымъ.
Везу Анѣ массу подарковъ

Carte postale — Postkarte — Post Card
Cartolina postale — Dopisnice — Levelezö-Lap — Karta korespondencyjna — Briefkarte
Correspondenzkarte — Tarjeta postal — Brefkort — Brevkort — Открытое письмо

Дорогой Георгій! Ну, какъ-то ты поживаешь. Мы здоровы. Сегодня были у Рыбальченко они шлютъ тебѣ привѣтъ. Я у себя лягу дамой но моя попутчица не хочетъ пока раньше понедѣльника. Ну да скоро увидимся въ среду пріѣду. Кормите-ли курь? Убираетъ-ли кузинъ комнаты крѣпко ... Варя и Шура наши всѣ тебя ...

Г. Мерв. 6136.
Георгію Августовичу
де-Бонгаръ
2-я батар. 2-я бригада

ВОЕННЫЙ ЗАЕМЪ

Альбертъ и я сердечно поздравляемъ милую маму и Милюську съ Праздникомъ и отъ души желаемъ всего наилучшаго.
Саша.

Made in Germany.

Г. Львовны Орловской Губ.
Ново-Никольская ул.
д. Матвѣевой.
Ея Высокоблагородію
Эммѣ Львовнѣ
Езерской.

Papier Radium Brom.

CARTE POSTALE — POCZTÓWKA
Открытое письмо

Здравствуй Милая Гутя! спасибо тебѣ за привѣтъ. Тётя кланяется тебѣ; Мы очень рады — что ты перешла въ IV классъ; Учись, учись Гутичка, когда будешь большая — жить будешь хорошо. Пріѣзжай мы тебя ... Наши съ Малой будь здорова. Привѣтъ ... твой дядя и тетя Антонъ

Сита уссурійская
д. Размахниной
Гутѣ Федоровой

Wydawnictwo K. Wojutyńskiego w Warszawie
Telefon 262—65

Reprodukcja zastrzeżona — 14. XII 1912 r.


ОТКРЫТОЕ ПИСЬМО.
CARTE POSTALE.
Издание „Ришаръ". Петроградъ. Edition „Richard". Pétrograde. № 1518.
Harold Wepp.
„The Ocean Boundless, Endless & Sublime".
Патріотично и выгодно!
ВСЕМІРНЫЙ ПОЧТОВЫЙ СОЮЗЪ. РОССІЯ.
Union postale universelle Russie.
ОТКРЫТОЕ ПИСЬМО. — CARTE POSTALE.
(для адреса)
Смоленск. Солдатск. Сл.
2-я линія дом Кочновицкой
Софіи Николаевны
Львовой.
ВАШЕЙ ПОМОЩИ
ПОДПИСЫВАЙТЕСЬ
ВОЕННЫЙ
5½% ЗАЕМЪ
ВСЕМІРНЫЙ ПОЧТОВЫЙ СОЮЗЪ. РОССІЯ.
UNION POSTALE UNIVERSELLE RUSSIE.
ОТКРЫТОЕ ПИСЬМО. — CARTE POSTALE.
(Для письма)
(Для адреса.)
Акц. О-во Гранберга въ Стокгольмѣ. 35
ОТКРЫТОЕ ПИСЬМО
CARTE POSTALE
ВОЕННЫЙ ЗАЕМЪ
ОТКРЫТОЕ ПИСЬМО. — Carte Postale.
Всемірный Почтовый Союзъ. Россія.
Адресъ
Господу
З. А.
Безродному
Петровскъ
Кот. Дар. Обл.
ОТКРЫТОЕ ПИСЬМО.
CARTE POSTALE.
Изданіе „Ришаръ". С.-Петербургъ. Edition „Richard". St. Pétersbourg. № 61.
Елиз. Бёмъ.
Сцена изъ траг. „Борисъ Годуновъ".
E. Boehm.
Scene aus „Boris Godunoff".
Т-во Голике и Вильборгъ. Спб., Звенигор. 11.



ВОЕННЫЙ
5½% ЗАЕМЪ

ПОСИЛЬНОЕ УЧАСТІЕ ВЪ ЗАЙМѢ
ПАТРІОТИЧЕСКІЙ ДОЛГЪ КАЖДАГО.

ВСЕ ДЛЯ ПОБѢДЫ

Изданіе Управленія по дѣламъ мелкаго кредита.
Складъ изданія въ редакціи „Вѣстникъ мелкаго кредита", Петроградъ, Ивановская, 13.

Эксп. Заг. Гос. Бум.



ВОЕННЫЙ ЗАЕМЪ

ОТЕЧЕСТВО
НУЖДАЕТСЯ ВЪ
ВАШЕЙ ПОМОЩИ.
ПОДПИСЫВАЙТЕСЬ
НА ЗАЕМЪ.

Изданіе Управленія по дѣламъ мелкаго кредита.
Складъ изданія въ редакціи „Вѣстникъ мелкаго кредита", Петроградъ, Ивановская, 13.

Эксп. Заг. Гос. Бум.



Покупайте
ВОЕННЫЙ
5½% ЗАЕМЪ

Изданіе Управленія по дѣламъ мелкаго кредита.
Складъ изданія въ редакціи „Вѣстникъ мелкаго кредита", Петроградъ, Ивановская, 13.

Эксп. Заг. Гос. Бум.

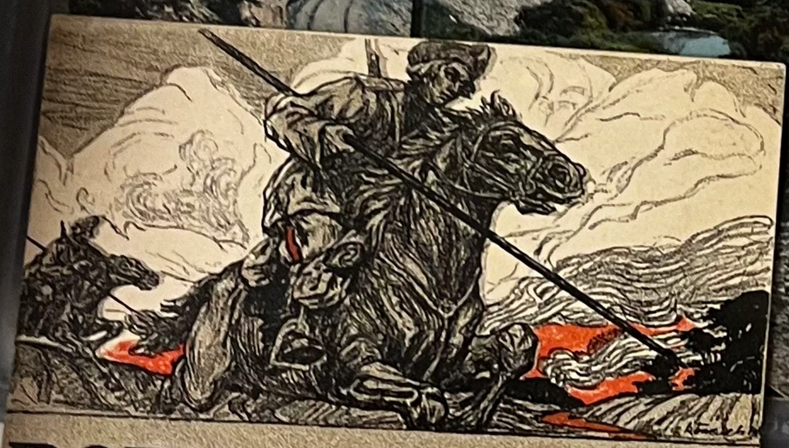

ВОЕННЫЙ ЗАЕМЪ

5½%

ЦѢЛЬ ЗАЙМА
УСКОРИТЬ ПОБѢДУ НАДЪ ВРАГОМЪ
примите участіе въ подпискѣ
не теряя времени

Изданіе Управленія по дѣламъ мелкаго кредита.
Складъ изданія въ редакціи „Вѣстникъ мелкаго кредита", Петроградъ, Ивановская, 13.

Эксп. Заг. Гос. Бум.

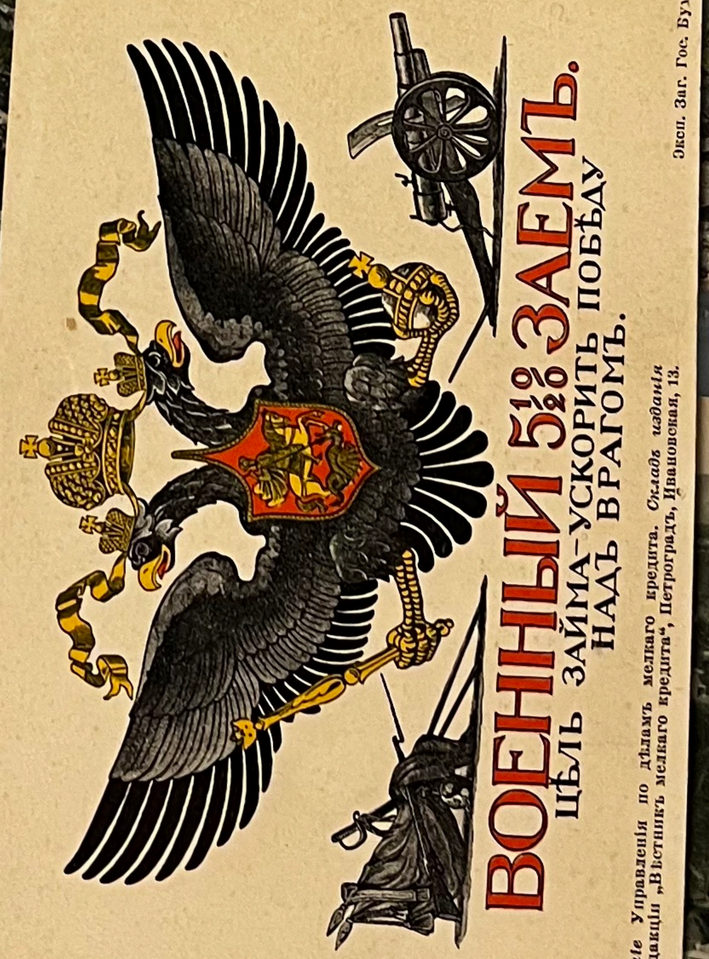

ВОЕННЫЙ 5½% ЗАЕМЪ.
ЦѢЛЬ ЗАЙМА-УСКОРИТЬ ПОБѢДУ
НАДЪ ВРАГОМЪ.

Изданіе Управленія по дѣламъ мелкаго кредита. *Складъ изданія*
въ редакціи „Вѣстникъ мелкаго кредита", Петроградъ, Ивановская, 13.

Эксп. Заг. Гос. Бум.

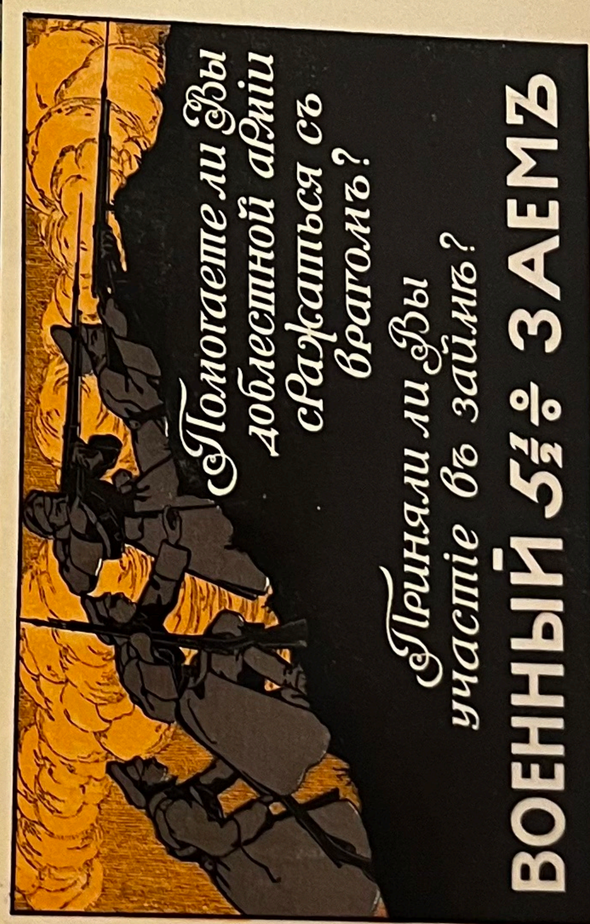

ВОЕННЫЙ 5½% ЗАЕМЪ

Изданіе Управленія по дѣламъ мелкаго кредита. *Складъ изданія*
въ редакціи „Вѣстникъ мелкаго кредита", Петроградъ, Ивановская, 13.

Эксп. Заг. Гос. Бум.

Полотно жел. дор. проходитъ по обрывистому косогору Закаменскаго утеса
на 888 верстѣ.

Великій Сибирскій путь.—Grand Chemin de la Sibérie. № 11.



Великій Сибирскій путь.—Grand Chemin de la Sibérie. № 20.
Каменная труба черезъ р. Таймешку.

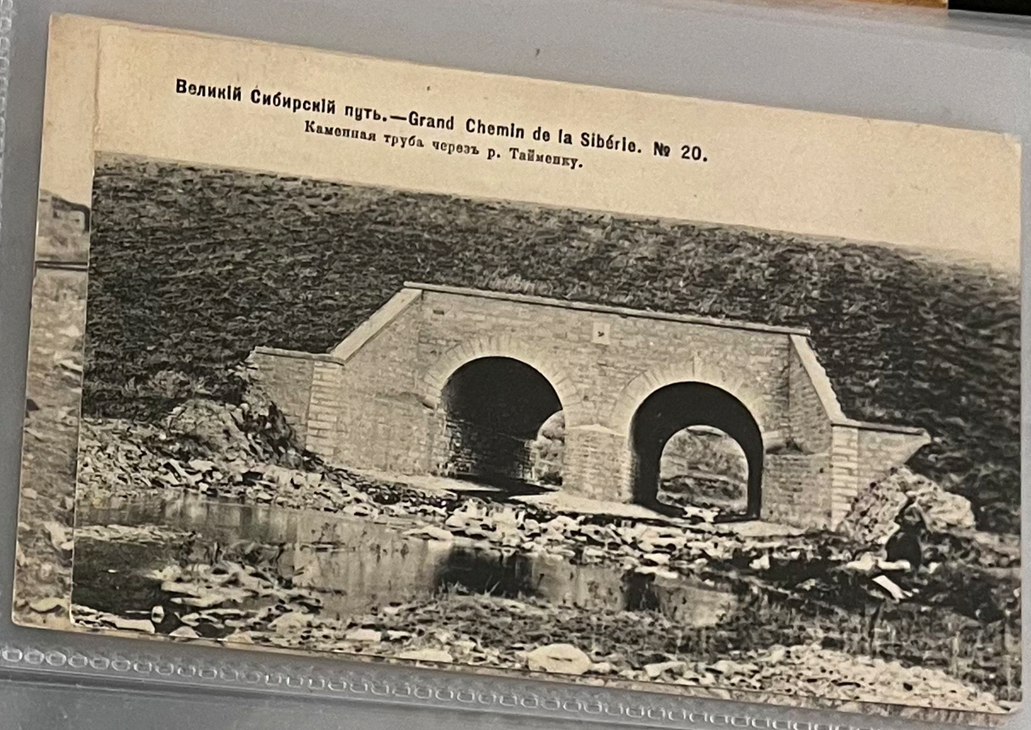

Забайкальск. желѣзн. дорога. Полотно ж. д. по берегу р. Хилка на 340 вер.
Chemin de fer de Trans-Baïkal. La ligne du chemin de fer le long de la rivière Chilka à 340 v.

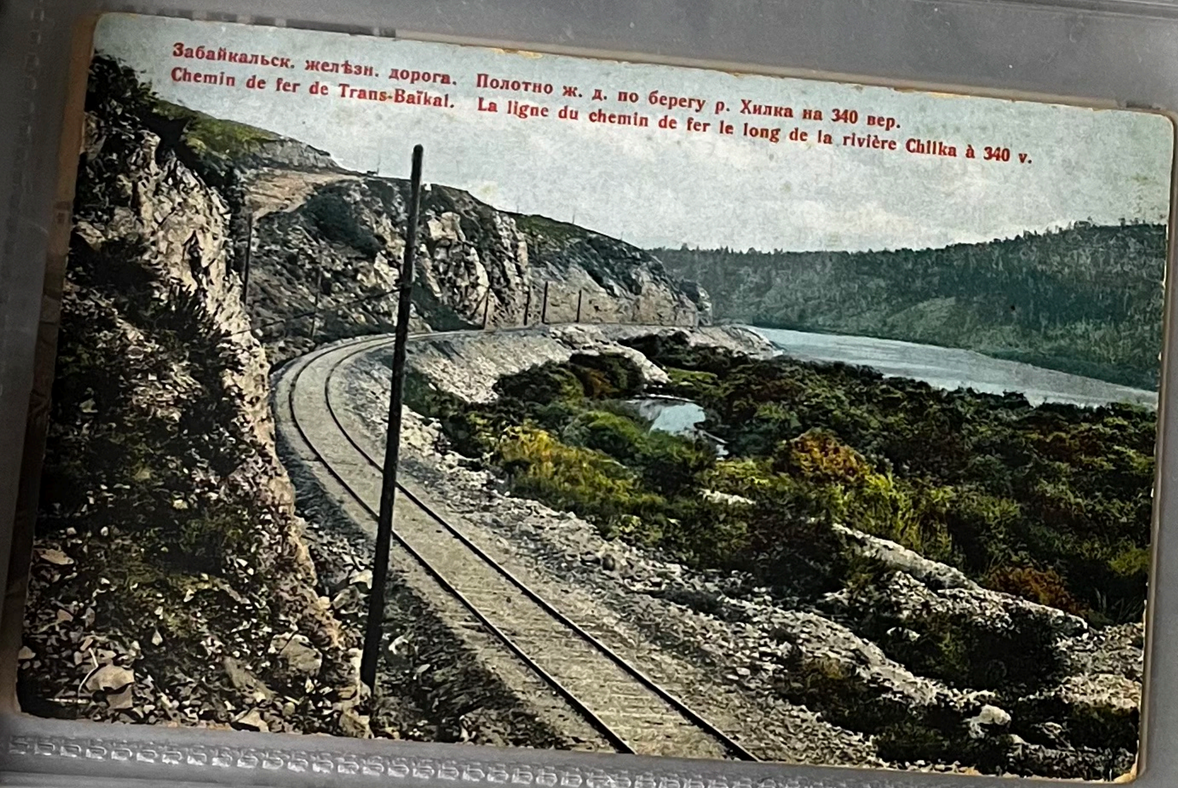

Забайкальск. желѣзн. дорога. Въ тайгѣ на 705 в.
Chemin de fer de Trans-Baïkal.



Забайкальская жел. дор.



Полотно жел. дор. проходитъ по обрывистому косогору Закаменскаго утеса на 888 верстѣ.



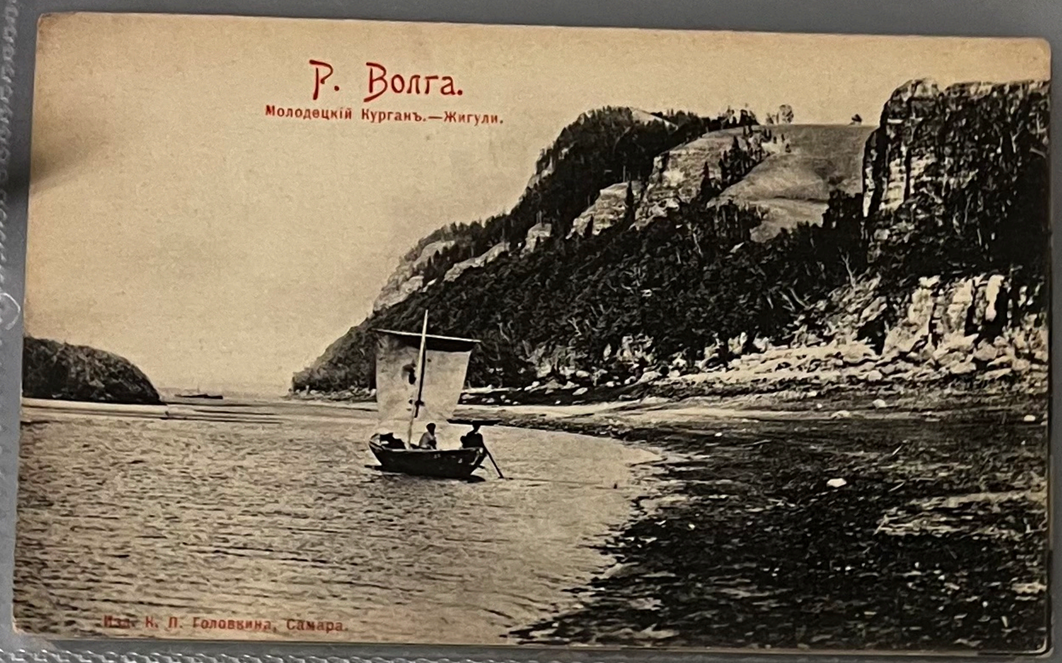
Р. Волга.
Молодецкій Курганъ.—Жигули.
Изд. К. П. Головкина, Самара.


Р. Волга.
Въ началѣ навигаціи.


ВЯТКА.—VIATKA. № 32.
Спасская улица.—Rue Spasskaya.


ВЯТКА.—VIATKA. № 35.
Видъ на церковь Всѣхъ Святыхъ съ Московскаго тракта.
Vue de l'église de la route de Moscou.

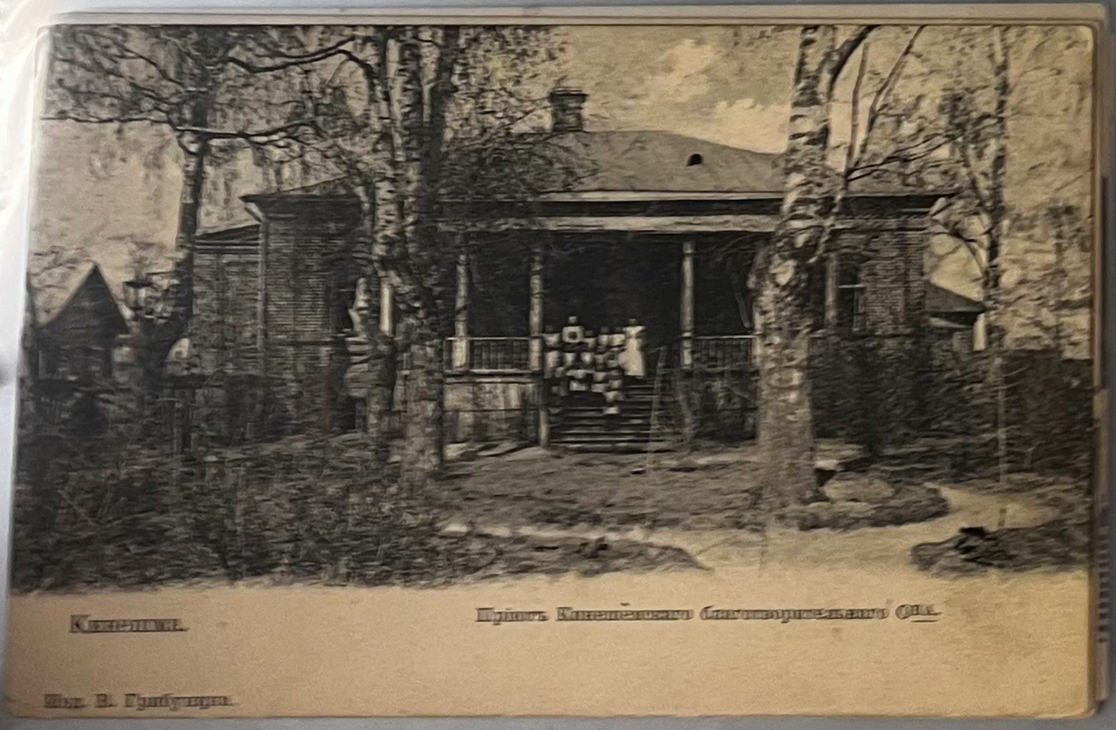
Кинешма.
Приютъ Кинешемскаго благотворительнаго Общ.
Изд. В. Грибушина.


Кинешма.
Верхняя площадь и уголъ Благовѣщенской улицы.
Изд. В. Грибушина. № 2.

Кострома. Набережная р. Волги.

НИЖНІЙ-НОВГОРОДЪ—NISCHNY-NOWGOROD. № 11.
Сѣверная, Часовая и Почаинская башни.

Фот. Карелина.

РЯЗАНЬ.—RJASAN.
Соборная улица.

Екатеринославская ул., Дмитріевская церковь.
Rue de Jekaterinoslaff, Eglise St. Démétrius.
№ 12.

ХАРЬКОВЪ.—KHARKOW.

Изданіе Ад. Дарре, Харьковъ.

Цер. Іоанна Златоуста въ Коровникахъ

Ярославль

Изд. А. Т. Наумова

Гомель. Мужская гимназія.

BARRINGTON



Типы Россіи.—Types de Russie. № 19.

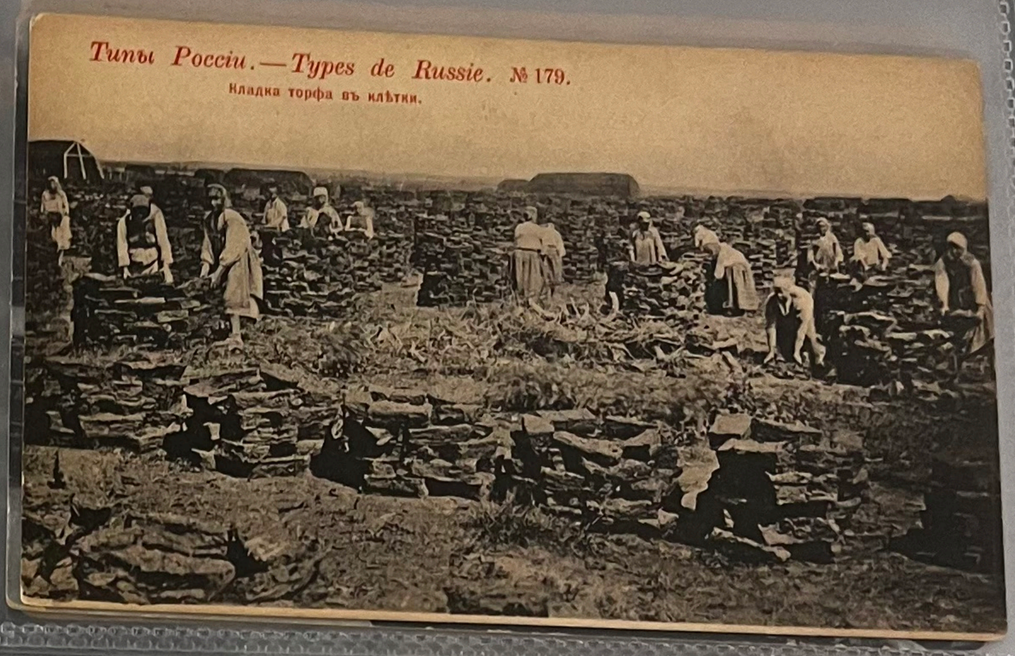

Типы Россіи.—Types de Russie. № 179.
Кладка торфа въ клѣтки.



Minsk.
Rue Petropavlovskaja.



Souvenir de Minsk.
Rue de Gouvèrneur. (Губернатор. ул.)



Одесса. Лѣстница при Николаевскомъ бульварѣ Odessa.
L'escalier du boulevard de Nicolas.



Sef-Pod ОДЕССА Дума.


Брянскъ. Общій видъ изъ за рѣки


Брянскъ. Рѣка Десна


Брянскъ.—Briansk. № 12.
Подъѣздъ станціи.


Забайкальская жел. дор.
Брянскъ.—Briansk. № 14.
Перронъ и пассажирское з. аніе I и II класса.


Самаркандъ. Дворецъ Тамерлана. № 7.

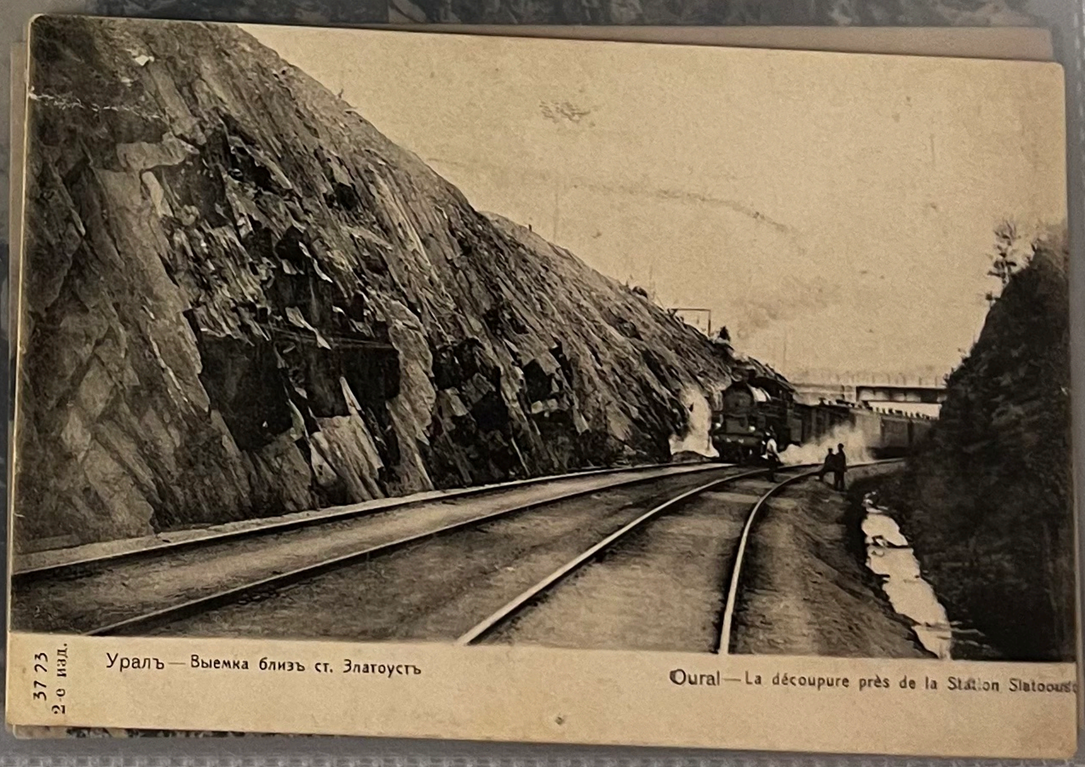
Уралъ—Выемка близъ ст. Златоустъ
Oural—La découpure près de la Station Slatooust
3723
2 е изд.

Великій Сибирскій путь.—Grand Chemin de la Sibérie. № 35.
Видъ ст. Боготолъ.



Забайкальская жел. дор.
Мостъ черезъ р. Кручину, длиною 25 саж. и деревянный мостъ для колесной ѣзды подъ желѣзнымъ мостомъ.



Забайкальская жел. дор.
Водолазная работа для устройства подводной скальной выемки для углубленія дна озера Байкалъ.

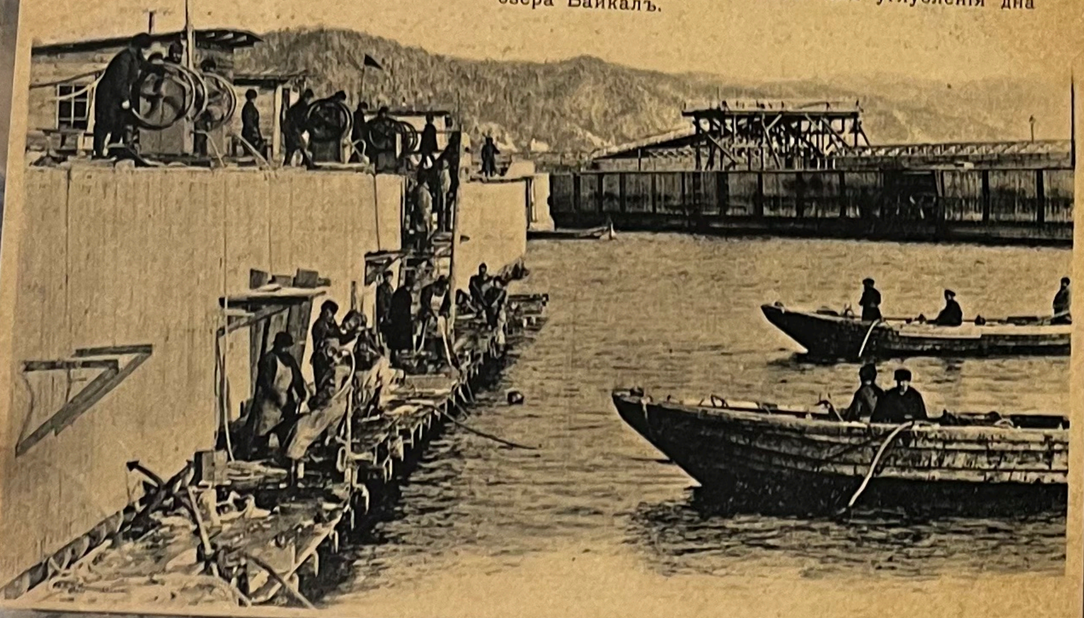

Забайкальская жел. дор.
Пристань въ гор. Верхнеудинскѣ, у рѣки Селенги, съ желѣзнодорожною вѣтвью, въ дали видна тюрьма.



Круго-Байкальскій трактъ и оз. Байкалъ. № 6.



Кругобайкальская ж. д. ст. Мысовая. № 15.





Рыбачье судно на оз. Байкалѣ. № 10



Берегъ о. Ольхона на оз. Байкалѣ. № 19.

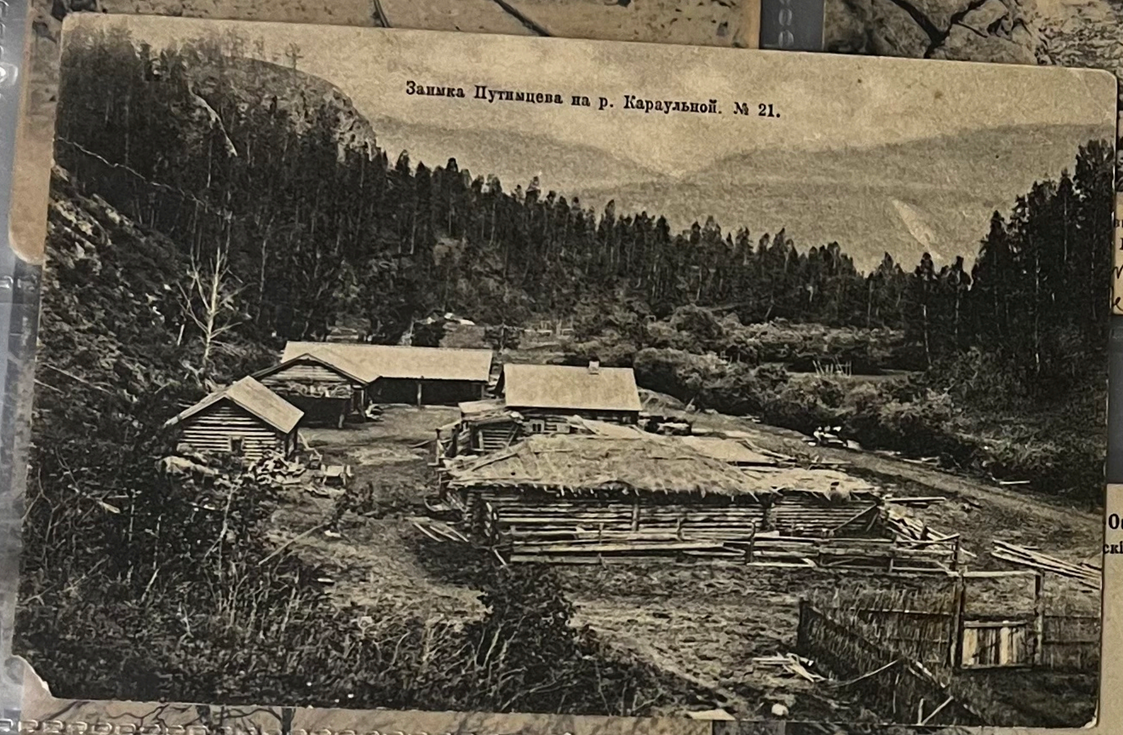

Заимка Путимцева на р. Караульной. № 21.



Ледоколъ во льдахъ оз. Байкалъ. № 28.

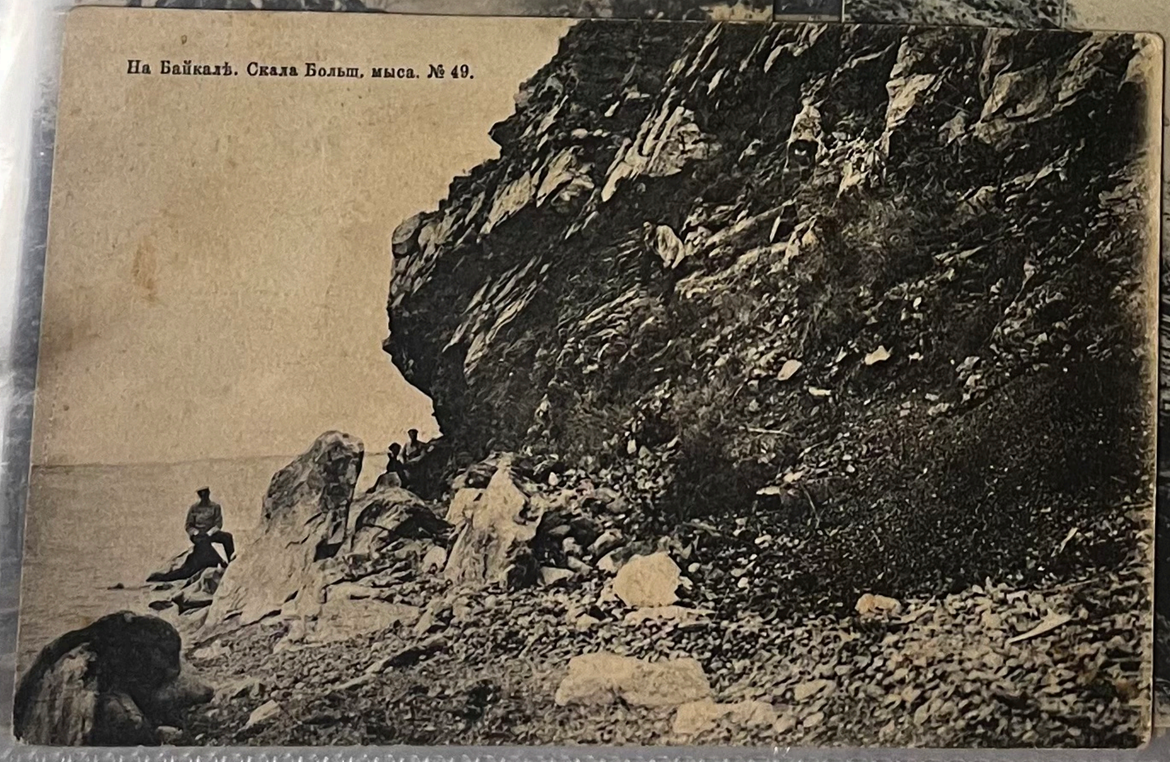

На Байкалѣ. Скала Больш. мыса. № 49.



Ст. Miaccъ.—St. Miasse. № 3.
Соборная ул.