315 Letters ETP.DĄBROWA - Vienna

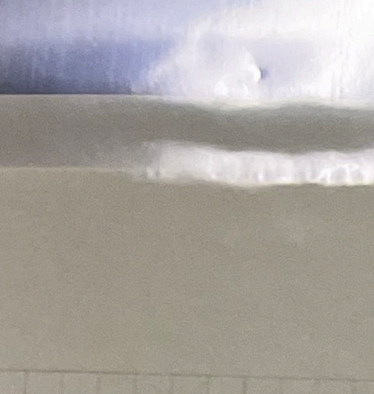

Polit. Ober Nationalcom.

Wien I

Neulhorgasse 15.

Eingez.

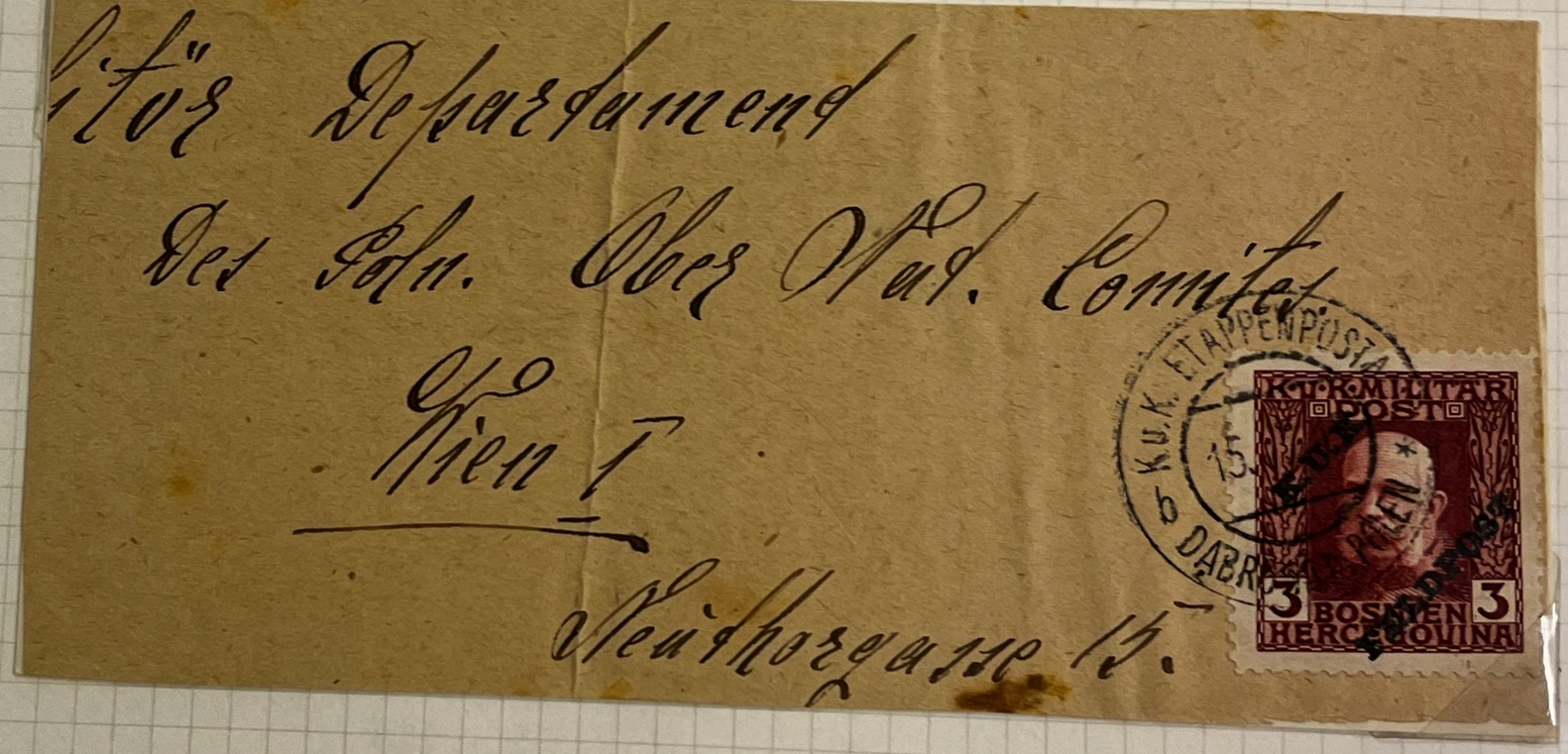

ETP. WŁOSZCZOWA



ETP. PIOTRKÓW





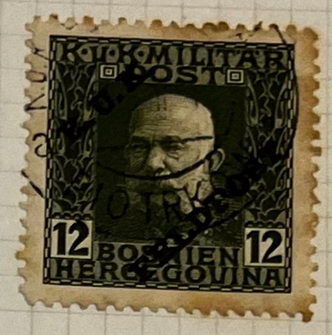



ETP. KRAŚNIK



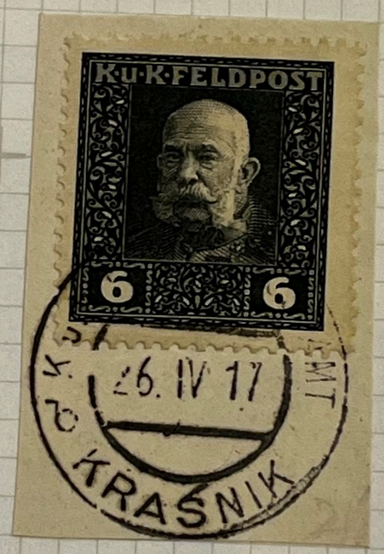

ETP. KRAKÓW







ETP. KIELCE



ETP. GRANICA



ETP. WOLBROM



ETP. LUBLIN



ETP. DZIAŁOSZYN



ETP. RADOM



ETP.OSTROWIEC



ETP. JANÓW



ETP.NOWORADOMSK



ETP.KRASNIK ETP.RADOM ETP.HRUBIESZOW ETP.LUBLIN



ETP.NOWORADOMSK



1915 Cover from Mogilany to Fribourg in Switzerland. Censored by the Austrian Military at Feldkirch and taxed 30 ctm in Fribourg (Red and black circular cachets). Very unclear CoD indicates of it being posted at Podgorze nr.Krakow, Rly Station on line west.



1918 Letter from GORZKOWICE - PRZEDBÓRZ



C.K. URZĄD PODATKOWY
9
XI.
1913

B 1967

Za świadectwem księgi gruntowej dla gminy kat. Nowy Targ
zaintabulowane jest na rzecz Franciszka Polakiewicza i Tekli
z Kuraiów Polakiewicz na każdego z nich po połowie
prawo własności całej realności Lwh: 3624 objętej z pgrt.
lk: 784/9 nis składającej, oraz całej realności Lwh 3755
objętej z pgrt. lk: 989 nis składającej

Art. II.

Na tej więc podstawie Franciszek Polakiewicz i Tekla z Kuraiów Polakiewicz
sprzedają niniejszem Antoninie Różańskiej

na tejże wyłączną własność, a to wraz z wszelkimi prawami i przynależnościami obie ku wyżej wymienione nieruchomości należ

HERMANN FISCHER
WIEN, VII.,
MARIAHILFERSTRASSE 76.

Herrn
Hermann Fischer
Wien VII
Mariahilferstr. 76

K.U.K.MILITÄR POST
6 BOSNIEN HERCEGOVINA
K.U.K.MILITÄR POST
2 BOSNIEN HERCEGOVINA 2
K.U.K.MILITÄR POST
2 BOSNIEN HERCEGOVINA 2
K.U.K.FELDPOSTAMT BILGORAJ 11. XI. 1..
K.U.K.FELDPOSTAMT BILGORAJ 11 XI

Feuerwehr
Sale 150
Inv. 29 xi 2010
Lot 231
£7.50

Wielmożny Pan
Stikocaj Kon.
I. pułk ułanów polskich
2 I
Zwiadowców
Polowa 355

K.U.K. Militär-Zensur Lemberg I.
LEMBERG 1
30 6 VI 1

Zgłoszono do wymiaru do B. 720.

C. K. URZĄD PODATKOWY 29. III. 1904 NOWYM TARGU

[illegible]

Kontrakt kupna i sprzedaży

1 KRONE 1898 1

Który między Franciszkiem Polakiewiczem i Teklą z Kurasiów Polakiewiczową z Nowego Targu gospodarzami jako sprzedającymi z jednej, a Antoniną Różańską właścicielką realności w Nowym Targu zamieszkałą jako kupującą z drugiej strony w następujący sposób zawarty został.

Art. I.

HERMANN FISCHER
WIEN, VII.,
MARIAHILFERSTRASSE 76.

Herr
Hermann Fischer

C. K. URZĄD PODATKOWY
8
XI.
1913
NOWYM TARGU

B 1967.

See also 72 heller stamp of 1898 issue on third page.

Cesya



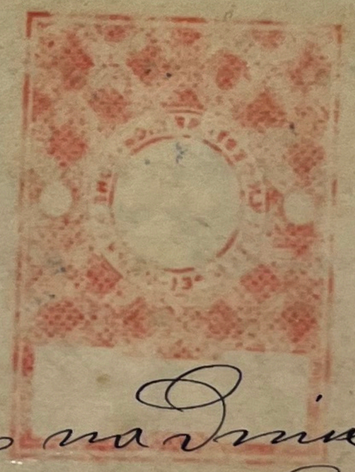

która została zeznana na dniu dzisiejszym przez Aschera Grünspana przemysłowca w Nowym Targu zamieszkałego, na rzecz Antoniny z Nowo-bilskich Różańskiej żony ck. nadstrażnika skar-

2 heller
0 issue

Ladu
1913 Lez:
Auto.
ia za
rskie i

oświadcza
Maksymi:
własność
ość takowej,

1373 14

See also 72 heller stamp of 1910 issue on reverse

Cesya!



26 HELLER 1 KRONE

Z mocy prawomocnego wyroku karnego c. k. Sądu obwodowego w Nowym-Sączu z dnia 15. września 1913 Lez: Vr. IX. 507/13 dłużnym jest Maksymilian Jędrol, Antoniemu Wiśniowskiemu tytułem odszkodowania za ból, świadectwo lekarskie, honoraryum lekarskie i lekarstwo kwotę 260 Kor.

Niniejszem podpisany Antoni Wiśniowski oświadcza iż wspomnianą co dopiero pretensyę swą do Maksymiliana Jędrola w kwocie 260 Kor. odstępuje na własność p. Franciszkowi Różańskiemu za pełną wartość takowej,



(26.) Іюня 1873. Г

513 ВПр. Г. Ильницкій Іоаннъ Перемышль

ОВО

...пересы...

На цѣлый годъ . . . 12 ...
„ полъ года . . . . 6 „ — „
„ одинъ кварталъ . . 3 „ — „
„ „ мѣсяцъ . . . 1 „ — „

Съ почтовою пересылкою:

На цѣлый годъ . . . 14 гульд. — кр.
„ полъ года . . . . 7 „ — „
„ одинъ кварталъ . . 3 „ 50 „
„ „ мѣсяцъ . . 1 „ 20 „

Одинъ нумеръ стоитъ 10 кр.

Въ Россіи можно выписывати только въ головныхъ „Экспедиціяхъ газетъ“ по цѣнѣ тамже опредѣляемой.

...таточныи“ средства до образованія на ...ъ языцѣ, есть „элястичное.“

...Что до 1-го, то не имѣемъ ничего про... ...свободы, выреченной въ томъ артикулѣ. ...него мы не имѣемъ права накидати По... ...ъ языкъ русскій, а они не имѣютъ права ...ти намъ языкъ польскій, а если противно ... то тому не той арт. виненъ, якъ ду... ...авторъ брошюры, но власть исполнитель... ...слѣдствіе того арт. должны бы на Руси ...зыкъ русскій умѣющіи урядники и судіи ...ены быти, а то было бы лишь съ нашею ...ю — и иначе быти не могло бы, бо не ...есть для урядниковъ, а урядники для

... до 2-го, то хотя слово „достаточ... ...редства) есть элястичное, то однако не ...ъ толковатись, что русскій языкъ, из... ...изъ высшихъ школъ, изъ урядовъ и ...уже достаточное средство образованія ...ахъ народныхъ сельскихъ находитъ. ...тутъ вина лишь на власти исполни...

...тому всему лишь безпосредственныи ...радити могутъ, ибо наши репрезен... ...йшовши до думы державной, заже... ...ъ власти исполнительной отвѣча... ...ти и точного исполненія арт. 19 ...и и замѣны словъ „достаточныи ...а“ на „ровныи средства,“ ...ебѣ можетъ дума державная власть ...ьную въ станъ обжалованія поста... ...все въ сеймѣ львовскомъ есть не...

Отже то есть и политика Русиновъ. Justitia est fundamentum regnorum. Политика наша опирается лишь на справедливости для себе и для другихъ; ея основаніе не борьба съ интригами якъ у Поляковъ, Мадьяръ и Нѣмцевъ, а законъ моральный, и прото должны мы держатись той партіи, которая такожь лишь справедливости хочетъ, все одно, чи ту партію творятъ Чехи, чи Нѣмцы, чи кто иный. Мы не будемъ на пословъ выбирали тѣхъ, которыхъ намъ Поляки, или Нѣмцы, или урядники напыхати будутъ, а тѣхъ, которыи русскіи интересы щиро и сильно заступати смогутъ. А понеже въ нынѣшнемъ положеніи нашемъ до справедливости лишь черезъ безпосредственныи выборы дойти можемъ, прото за ними мы убѣгались. (Кон. слѣд.)

„Безпосередни выборы до Рады державной и Русины,“

брошюра „Николая Загорного.“

Изъ Долинского.

(Продолженіе.)

Мы рады бы увѣдати, якъ мы ту важную метаморфозу имѣемъ осуществити и передъ свѣтомъ заявити. —

Насъ почт. авторъ упрекаетъ, что мы съ централами держимъ, но то уже пропало; теперь идетъ о то, если бы Русины схотѣли перейти въ таборъ федераловъ: якимъ чиномъ тое заявити? Чи дабы то „Рада русская“ заявила и выповѣла Нѣмцамъ союзъ? А въ такомъ ...

1880 Edition of sunday paper SAN with 1 Kr. Journal stamp and circular postmark 28 mm.ø inscribed in polish C.K.Urzad Podatkowy w Przemyslu (Tax Office).

Przemyśl. Niedziela 22 Sierpnia. Rok 1880.

SAN
społeczno-ekonomiczne.

Cena ogłoszeń:
5 centów od miejsca jednego wiersza drobnym drukiem.
Przedpłatę zamiejscową i ogłoszenia
przyjmuje:
Redakcya, naprzeciw Starostwa w Przemyślu.
na 1szem piętrze
Przedpłatę miejscową
Księgarnia Braci Jeleniów w Przemyślu.

Rękopisma nie zwracają się.

nimi, by złożyć swe wyznanie wiary politycznej przemawiają zdolności prawnicze, piękna wymowa, a co najważniejsza, przekonanie polityczne. Nie należąc do zwolenników skrajnej opozycyi, podziela on zapatrywania mniejszości Koła polskiego. w które wszedłszy nie starałby się rozsadzić je, lęcz skierować w wielu razach na drogę większej energii i działalności. Jako znakomity prawnik oddawałby on w Kole wielkie usługi zwłaszcza w razach, gdzie trzeba wypracowywać trudne i zawiłe kwestye prawne Dra. Rittnera popierają osoby co znakomite usługi oddawały już krajowi, bądź to wchodząc w skład delegacyi, bądź kierując w niezrównany sposób ostatniemi ogólnemiwyborami do Rady państwa Takie osoby jak ks. Czartoryski, Euzebiusz Czerkawski i inni nie oświadczaliby się za kandydatem, o którym nie byliby pewni, iż odpowie w najgodniejszy sposób zaufaniu wyborców

Następnym kandydatem jest znany publicysta lwowski p. Romanowicz. Znany z uczuć patryotycznych i prawości charakteru, nie posiada jednakże p Romanowicz jednej niezbędnie na posła potrzebnej zalety, ściśle wytkniętej drogi postępowania i niezmienności zdania. Może być, iż winą to stosunków lwowskich, gdyż p Romanowicz grał długi czas dość wybitną rolę w życiu publicznem stolicy, a jak wiadomo nie stworzyło ono nic więcej, jak niezliczoną liczbę nic nie stawiających programów i zrodziło amatorstwo szumnej frazeologii. Jako publicysta był p. Romanowicz i przestawał być współpracownikiem lub redaktorem *Dz. Polskiego* a obec-

w czasie odjazdu na dworcu kolejowym, celem uroczystego pożegnania Najjaśniejszego Pana.

W drodze zatrzyma się pociąg dworski: w Bochni 4minuty, w Tarnowie 6 minut, w Dębicy 3 minuty, w Rzeszowie 10 do 12 minut, w Jarosławiu 5 minut.

— Do Przemyśla przybędzie Najjaśniejszy Pan o godzinie 10 minut 45 przed południem. Na dworcu kolejowym w Perzmyślu powitają Najjaśniejszego Pana obie kapituły obrządku rzym. i grec. kat. z biskupami na czele, korpus officerski, reprezentacya powiatu, burmistrz miasta wraz z reprezentacyą miejską, radca Namiestnictwa i starosta z urzędnikami, gremium sądu obwodowego wraz z prokuratorem państwa, naczelnik powiatowej dyrekcyi skarbu, przełożeństwo wyznaniowej gminy izraelickiej, dyrekcye szkół średnich i seminaryów nauczycielskich męskich i żeńskich.

Od dworca kolejowego burmistrz miasta jechać będzie przed Najjaśniejszym Panem, a orszak uda się do gmachu rządowego (starostwa), gdzie Najjaśniejszy Pan zamieszka i gdzie odbędzie się śniadanie. O godzinie 7 odjedzie Najjaśniejszy Pan do Mościsk. O godzinie 7 min. 30 przybędzie Najjaśniejszy Pan do Mościsk i uda się powozem do Kresowic.

Przybycie do Kresowic naznaczone na godzinę 8, 20 minut. Od 5 do 10 września pobyt w Kresowicach na ćwiczeniach polowych.

Dnia 11. września Najjaśniejszy Pan odjedzie o g. 7 rano z Mościsk i przybędzie do Lwowa o g. 8, 30 m. Wjazd Najjaśniejszego Pana na dworzec kolejowy zwiastować będzie 101 salw działowych z cytadeli a jednocześnie uderzą dzwony z wszystkich wież kościelnych

Wielmożny
Jan Kronenberg
Kraków
Sztak – № 57
I p.

SŁOTWINA
bei BRZESKO * koło BRZESKA
2 JUL 12-5

31

C. k. Sąd
Ц. к. Су
K. k. S

R

10

PORTO

...ewiska
...yohnia
...wzorów

35 ÖST

Z c.k. Sądu powiatowego
w Starym Sączu

L: 8276 cyw.

Dla

Kunegundy Mężyk

(w służbie u postmistrza)

Alt-Sandec
№ 83

R

Ap/5

w/ ~~[illegible]~~

relow
Alt Sandez

ALT SANDEC ZOLL
9/10 92

STARI SĄCZ ALT SANDEC ZOLL
19/10 92

Adresatka z Lubyczy Gminnej
przyjechała, pierwiastkowo Sądu Ustawy.

Lubyczy Gminnej

C.K.S.W.ST.

C. k. Sąd powiatowy w
Ц. к. Суд повітовий в
K. k. Bezirksgericht in

Brzozowie

R | Brzozów | 958

R. S.

BRZOZÓW 27 VII 99

Władysław Paraniak
po Józefie

~~Obarzym~~

Rotowa
Brzozów

~~Niewistka~~
~~Tarnów~~
~~Pracownia~~

209

10 PORTO

10 GYDNIA

35 ÖS+

29

C. k. Sąd powiatowy w
Ц. к. Суд повітовий в
K. k. Bezirksgericht in

Brzozowie

L

R. S.

BRZOZÓW 23 8 17

P 10 7/10

219

Pan Paweł Szmyd po Janie
z pola

R Brzozów 748

KAISERLICHE KÖNIGLICHE ÖSTERREICHISCHE POST 10 HELLER

KAISERLICHE KÖNIGLICHE ÖSTERREICHISCHE POST 5 HELLER

~~Haczowie~~
retour
Brzozów

7505

750

400 05

16

C. k. Sąd powiatowy w Brzozowie.
Ц. к. Суд повітовий в Березові.
K. k. Bezirksgericht in Brzozów.

BRZOZÓW 9 10 12 R

R. S.

Nr. 53/13.

PORTO 15 15

L

220 05

p. Franciszek Wos po Piotrze
im. własn. i kmiat. Zofii i Michała Wos
w ~~Izdeb. Rad~~
retour Brzozów

R Brzozów 380

150

400 05

26

k. Sąd powiatowy w Brzozowie.
к. Суд повітовий в Березові.
k. Bezirksgericht in Brzozów.

Г 30/1. 918

L

R. S.

~~Ad~~ 5/18.

1. Jakob Krämer
syn Samuela Herscha
z ~~Jasienicy~~
Retour
Brzozów

BRZOZÓW

2200 5

Brzozów
984

12

JASIENICA PORTO

400 05

C. k. Sąd powiatowy w Brzozowie.
Ц. к. Суд повітовий в Березові.
K. k. Bezirksgericht in Brzozów.

Г 14/9. 917.

24

R. S.

BRZOZÓW 6 9 17 a

Ч. 3. 74/13.

J. Wanio Kostewicz mąż
ś.p. Pelagii z Pololaków
~~Wanio~~

R | Brzozów | 730

U LUCZ

5 KAISERLICHE KÖNIGLICHE ÖSTERREICHISCHE POST

10 KAISERLICHE KÖNIGLICHE ÖSTERREICHISCHE POST

Retour
Brzozów

750

400 05



C. k. Sąd powiatowy w Bukowsku

34

C. k. Sąd powiatowy w
П. к. Суд повітовий в
K. k. Bezirksgericht in

C. K. SĄD POWIATOWY W BUKOWSKU

PORTO 15 15

BUKOWSKO 15.11.17

R. S.

Spółka naftowa „Joanna"
we ~~Lwowie~~

Bukowsko

Bukowsko
339

retour Bukowsko

400 05

C. k. Sąd powiatowy w Czarnym Dunajcu

D Czarny Dunajec

R. S.

K

w Chrzanowie

C. k. Sąd powiatowy

K

R. S.

E 306/17
2

p. Izrael Zucker
Retur w ~~Krakowie~~
Chrzanów

R Chrzanów 1037

14 PORTO

KAISERLICH-KÖNIGLICHE ÖSTERREICHISCHE POST 1 HELLER 1

CHRZ. 3 VIII 17

C. k. Sąd powiatowy w Czarnym Dunajcu

R Czarny Dunajec № 377

R. S.

K

157

Lh 188/10

p. Jana Bąka Sepetury

CZARNY-DUNAJEC 28 10

78

~~w Dunajcu~~

10

retour

Dunajec

Posłaniec Leja potwierdzenie gminy

10

Rosa Hunaryn

polecony

13

C. k. Sąd powiatowy w
Ц. к. Суд повітовий в
K. k. Bezirksgericht in

Husiatyn

Brzozów

R. S.

A V 217/8
92

Wp. Eleonora Horodyska

Sp. Brzozów

w Zaciszu,

ad Krzywenkiem.

Brzozów

R ~~Husiatyn~~ № 175

252

Husiatyn

polecony

Ann Frau

Thalberg
Dehantskirchen

K. u. k. Lenz

18

Do

Wysokiej c. k. Krajowej Dyrekcyi

Skarbu

we

Lwowie

Krakau 1
2547

przyjęcia zapłaty i do jej pos enia

w obwieszczeniu znajdującem się w urzędzie.

Przy zapłacie wezwania płatniczego nie ściąga się, lecz pozostanie ono w ręku strony.

K. u. K. Militärzenzo
Lemberg

B 583

Do

Zwierzchności gminnej

polecono recepis zwrotny

w

Szlachtowy

r. Szczawnica

SZCZAWNICA 5 12 96

ZAD PODATKOWY W KROŚCIENKU

KROŚCIENKO AM DUNAJEC 5/12 96

R Krościenko am Dunajec № 177

Uwaga. Nazwiska i charakter służbowy urzędników powołanych do przyjęcia zapłaty i do jej pos[illegible]enia są uwidocznione w obwieszczeniu znajdującem się w urzędzie.

Przy zapłacie wezwania płatniczego nie ściąga się, lecz pozostanie ono w ręku strony.

...nn Frau

...w Buczacka

~~[illegible]~~

...onvaleszentenheim

~~[illegible]~~ ~~21~~ in

~~III Stück Tür 28~~

l. P. Thalberg Dehantskirchen

„Lemberg 29./4. 1915"

K. u. k. Militärzenzu... Lemberg.

Kaiserl. Deren

R Lemberg 10 88

An Magdeburger Feuer Stenzel

Gerichtsvollzieher

Magdeburg

R Lemberg 8 150

Hochgeehrten Frau

Antonina Buczacka

~~III~~ ~~Wien~~

Rekonvaleszentenheim

~~Boerhaavegasse~~ ~~21~~ in

~~III Stück Tür 28~~

Express

l. P. Thalberg Dehantskirchen

„Lemberg 29./4. 1915"

K. u. k. Militärzenzur Lemberg.

Karl Deren

Straße 7

Lemberg

Lemberg

...1915Mar) env fnkd on rev pair 25h canc & Registered from
...Red Cross Geneva end. in blue crayon Prisoner & w/circ K.K. Briefzensurstelle
Innsbruck h/s w/Arms in centre & on rev Geneva arrival.
144 £40

Ocean 28 vii 98
lot 223
£ 41.29
£ 1.50

R Łapanów № 179

Do
Międzynarodowego Komitetu
Czerwonego Krzyża
w
Genewie

prisonnier

K.K. Briefzensurstelle Innsbruck

Gaz

POLAND

rekomendowane

Geschäftszahl / Liczba czynności: U 48/15

Portofreie Dienstsache.
Sprawa służbowa wolna od opłaty.

Nicht bei der Post hinterlegen.
Nie pozostawiać w urzędzie pocztowym.
Nicht nachsenden.
Nie posyłać dalej.

52

R Sanok № 647

2000

12 p.

AUSTRIA..FORCES IN POLAND. 1917(Aug) env fnkd 2x15h & 10h Registered from Ozydow w/Reg label tied boxed K.u.K. Zensurstelle 2/Lemberg Hptbhi/Zensur h/s & £30

Ozydów
53

K.u.K. Zensurstelle 2/Lemberg Hptbhi/Zensur

Pan Dendiuk
we Michałkowicach
Kolonia Nr 50
Śląsk Austryacki

hotelowy

AUSTRIA..FORCES IN POLAND 1915Mar) env fnkd on rev pair 25h canc & Registered from Lapanow to Red Cross Geneva end. in blue crayon Prisoner & w/circ K.K. Briefzensurstelle Innsbruck h/s w/Arms in cpnt. Geneva arrival. £40

A
B
C
D
E

11

L. 31/40

C.K. SĄD OBWODOWY W SANOKU * 1 *

p. Bronisławowi z Łoju
Nowosielskich dworzk
pisarzowi

w Grozieniu
pow. sądowy Wojtkowa

R Sanok № 174

POLECONE.

6 8 94
SANOK
6

4 9 03
SANOK
5

Albertowi Bronisławowi Nowosielskiemu Pisarzowi Sądowemu w Grozieniu pow. sądowy Wojtkowa

R Sanok № 647

52

C. k. Sąd powiatowy

K

R. S.

C. K. SĄD POWIATOWY w TARNOWIE

A 43/13
21.

TARNÓW 1
24. I. 16 - 6

p. Rozalia zam. Siwak do rąk
Kuratora Tomasza Rubisia
~~w Janowicach~~
Rebour Tarnów
~~Odmówił przyjęcia.~~

R Tarnów 1 1925

JANOWICE 10 PORTO

350

20 zł

„Bilder aus den Dolomiten" „Asphalt" Serie Hochtouristen No. 873
Hoflieferanten S. Maj. des Königs und Ihrer Maj. der Königin von England.
Raphael Tuck & Sons

TUCK'S POSTKARTE
CARTE POSTALE. POSTCARD.

K.u.k. Militärzensur KRAKAU

K.u.k. FELDPOST 8 VI. 15

Kochana Siostro!

Wczoraj wieczor otrzymałem
Twoją kartkę z dnia 3 i 4/6
za którą bardzo Dziękuję równo=
cześnie pragnę także wyrazić
Ci podziękowanie za Twój słodki list.
Jestem zdrowy do służby, narazie
nie mieliśmy dokąd, za chwilę ruszamy
Całuję Was wszystkich. Życząc wszystkiego
najlepszego i lepszej przyszłości
pozostaję Twój Brat

Frau Edmund Fichmozina
Gattin des Kedziorowa Kasztyrant
in Krakowie
I Enkoriska 41 I

Conzazisten 15

Feldpostkorrespondenzkarte.

K. u. k. Militärzensur KRAKAU

K. u. k. FELDPOSTAMT 29. I. 15 24

Milý Šáro. 19/28/I. 15.

Psíni odesmě pozdrav a
gratulaci ze vřes postalu Bonově
mehot "Lady Lesime pořádzemi
a je dost velika zima kdyžjsi
k/maks tam. Jak se vam karne psiti
a cinerek proto skolez a piskej
pro kalendek zatim z Bohem
Anton Rokipemikonecky pěš. pluk
4 kom. 4 rotný. Feldpost 24.

Ctený Pán
p. Václav Bouchner.
bytem u p. Nováka
v Bonově u
Čáslavy.
přes "Čechy.

15

Salon Warszawski

Feldpostkarte.

Galizien

-5. XII. 17 144

3. XII. 1917.

Geehrtes Fräulein!
Dlaczego nie odpisuje Pani na moje pozdrowienia? Czy nie otrzymała Pani mojej karty? Czy Pani się na mnie gniewa? Czy Pani nie ma dla mnie ani jednego słowa pociechy? Czy Pani nie wie, że ja tu cierpię? Że ja tu umieram z tęsknoty za Pani? Że ja tu umieram z tęsknoty za Pani? Że ja tu umieram z tęsknoty za Pani


Nowy Sącz. Ul. Jagiellońska.




Lublin.
Zamek Królewski.


TADE STYKA
ZWYCIĘŻONY

Feldpostkorrespondenzkarte.

Absender:
Odesilatel:
Nadawca:
Tłoczalnik:
Mittente:
Posiljatelj:
Posiljač:
Presentator:

Adam Schaller
Landw. Leg. pat.
Radaiur

K.u.K. Gar. Spit. Nr. 15 i. Abtg.

Meine liebe Gattin
Adelheid Schaller
Radaiur
Poststrasse 23
bei Kat. Nr. Zeichnung

K. u. K. FELDPOSTAMT 29. V. 15

Feldpostkorrespondenzkarte.

Absender:
Odesilatel:
Nadawca:
Tłoczalnik:
Mittente:
Posiljatelj:
Posiljač:
Presentator:

Johann Kranz
K. u. k. 3. Regiment der Tiroler Kaiserjäger
10. Feldkompagnie
Zensuriert.
Correspondenzkarte

K. u. K. FELDPOSTAMT 14. XII. 15 207

Meinem lieben Vater
Johann Kranz
Matrei
Tirol
Post Steinach

Wilhelm Stempfle, Innsbruck 147

1 Correct 5 1/2 III 10 kowp.

K. u. k. Infanterie Regiment
10. Feldkompagnie

16/8 17

Lieber Vater!
Ich bin noch immer gesund und wohlauf, hoffe dasselbe auch von Euch allen. Ich bin jetzt in Tirol, 3 Stunden von Trient entfernt, in Ruhestellung. Ich habe jetzt schon 5 Monate Gebirgskrieg hinter mir, und kann Euch versichern, dass es keine Kleinigkeit ist, in dieser Höhe zu kämpfen. Wir haben schon viele Kameraden verloren, und noch viele werden folgen müssen, bis dieser Krieg zu Ende ist. Ich habe bis jetzt noch Glück gehabt, bin noch immer gesund geblieben, und hoffe, dass es auch weiterhin so bleibt. Ich habe jetzt 3 Wochen Urlaub gehabt, und war zu Hause. Ich habe Euch alle gesund angetroffen, und hoffe, dass es auch weiterhin so bleibt. Ich habe jetzt 3 Wochen Urlaub gehabt, und war zu Hause. Ich habe Euch alle gesund angetroffen, und hoffe, dass es auch weiterhin so bleibt. Ich habe jetzt 3 Wochen Urlaub gehabt, und war zu Hause. Ich habe Euch alle gesund angetroffen, und hoffe, dass es auch weiterhin so bleibt.

Viele Grüsse und Küsse
Euer Sohn
Johann

K. u. k. Vilitärkommando Krakau

Zeichen: Liebesgeflüster. Chuchotement d'amour.
Name: Шепоты любви. Šepoty lásky.

Meine liebe Frau!
Adelheid Schaller
Radaiur
Poststrasse 23
bei Kat. Nr. Zeichnung

16/11 1917.

Mein lieber Mann!
Ich habe Deine Karte vom 3. d. M. erhalten, und freue mich, dass Du gesund bist. Ich bin auch gesund, und hoffe, dass es auch weiterhin so bleibt. Ich habe jetzt 3 Wochen Urlaub gehabt, und war zu Hause. Ich habe Euch alle gesund angetroffen, und hoffe, dass es auch weiterhin so bleibt. Ich habe jetzt 3 Wochen Urlaub gehabt, und war zu Hause. Ich habe Euch alle gesund angetroffen, und hoffe, dass es auch weiterhin so bleibt.

Viele Grüsse und Küsse
Deine Frau
Adelheid

K. u. K. FELDPOSTAMT 29. V. 15

167/20 3°

III/2 Artillerie 59
III-2h

K. H.

Heute Deine Karten
vom 3. u. 4. d. Mts. —
Danken — erbaten,
sobald sie schenke an,
kommen, werde ich
selbstverständlich
gleich schreiben, denn
dann brauche ich nie
glücklicherweise nicht
da das Wetter verhaet
mäßig mieder ist.
— Bin wohlauf u.
hoffe Dich auch hier
bald!

Martinswand, Tirol

„Halka“

Przezacnego domu zdrowie!
Wivat! Wivat!

Zamek Królewski.

Lublin.

7. maja 1915.

Kochana Lusiu!

Otrzymałam wczoraj list z kilku dniami
i kamperatury minionym. Co do
mam nadzieję że mnie wyślesz
mili z naszym Bolkiem
niedzy nr wapitalu i miejscowym
tata to endnia ma dlumna
Do tego radzili mi wspólnie
Obiecuję Ci na adres
wiadomości wiecznie
Pisałam wczoraj wyjątkowo
skinam pozdrowienia
załączenie
pod warunkiem

Gefr. Johann Langer
K.K. Inft. Reg. No 93 - 5 bro. Komp.
Radom.

Radom, am 19/IV. 16.

Hochverehrter
Herr Heinrich!

Erlaube mir Ihnen, hochverehrter Herr Heinrich: „fröhliche Osterfeiertage" zu wünschen.

Mit besten Grüssen an Ihnen, verbleibe

Ihr ergebener
Johann Langer.

Wydawnictwo Karpowicza, Warszawa, Marszałkowska 151
Własność zastrzeżona. 1. VII 1914.

K.u.K. FELDPOST
5 5

Wohlg.
Herrn
Emil Heinrich
Fabriks-Beamte in
Mähr. Schönberg.
P.Ä. S. Trebitsch üf. Sohn.

Absender:
Odesilatel:
Nadawca:
Посылающий:
Mittente:
Pošiljatelj:
Pošiljalec:
Presentator:

Feldpostkarte.

K.U.K. FELDPOSTAMT 2 297 * 26.XI.17

Oblt Blasko
K. u. k. Rollbahnkom.
Feldpost 297

Galizien

Wielmożna Pani
Karola Zwodniczora
Lemberg
ul. Kochanowskiego 9

Made in Galicya (Austrya).

Ser. 70. Nro 11.
Wydawnictwo Salonu Malarzy Polskich w Krakowie.
Edition du salon des peintres polonais à Cracovie.

Zar. Harcerski
II. pułk piechoty III baon, 12 kompania
poczta Lwów 3.48.

Szanowne pozdrowienie
przesyła Wam
z pułku Wasz
Jan i dla Janusi i Tolusia
oraz Wolfanne Regis
Kazia Ewunia
Wasyl Ola

K.U.K. FELDPOSTAMT IV.17 28

K. u. K. FELDPOSTAMT 6 MIEJSKA

Panna
Zofia Maciejowska
Warszawa Praga
ul. Petersburska 8.

Absender:
Odesilatel:
Nadawca:
Посылающий:

Feldpostkorrespondenzkarte.

K.U.K. FELDPOSTAMT 31.1.18 POLEN

M. KOPCZYNSKI
1 J

Ludwikówka 26.1.918.

Kochany Stasiu!

List Twój z dnia 23.1. otrzymałem za który bardzo Ci dziękuję. Co do tego co piszesz to dobrze.

Całuję Cię
Janek

A. F. W. III/2.
Nr. 740

K. u. k. Finanzwachpostenkommando
in Ludwikówka

Wielmożny Pan
Stanisław Kasperzyński
w Dąbrowie
ul. Tad. Kościuszki 46
Polska



Jul. Fałat pinx.



Modlitwa legionistów.



Ulica Lubelska.

RADOM.

Droga Jędrna moja! 16/XI 917 Sta Pop.

Już od kilku dni nie mam żadnej wiadomości od Cielic i jestem niespokojny czy się może co nie stało. Ja z żołądkiem dość kłopotu stoję, czyste mię pobolewa. Dziś rozlicza wielką tuę pilochoty jestem bardzo wzruszony. Wczoraj posłałem ci gorzały, gorzałe, kulaczy, cygara dla Dziadzia przez jednego oficiała polaka, który jest tutaj. Napisz dziadka moją, bo mi bardzo tęskno za Tobą, tak przykro jak nie od Cielic poczta nie przyniesie. Ściskaj cię całą duszą. Ten [illegible] ściskaj, do stóp się ściskaj przez [illegible]

K. u. K. BAUREFERAT
des Festungskommandos
KRAKAU.

M. Brož, K. u. k. Baureferat
d. Fo. Kmdo. Krakau
Etappenpostamt 180.

Milicí pošt.

14/5. Milá Eliško,
jak dopadla zkouška?
Napíšeš mi? Těším se
tolik na Tvůj lístek.
Při hodně dlouhé psaní ne
lístečce pouze. Líbá Tě Tvůj
otec

Elince Brožové,
dceři ob. učitele
v Bystřeni
u Poličky

Čechy

K.U.K. ETAPPENPOSTAMT 180

I. STANISŁAWSKI PINX.
CHAŁUPA. UNE CHAUMIÈRE. BAUERNHÜTTE.
WYDAWNICTWO MUZEUM NARÓD. W KRAKOWIE.
NAKŁADEM FIRMY „SPHINX" W KRAKOWIE.
EDITION „SPHINX" A CRACOVIE.

56

E/5. (POLAND)

C. Fr. Emeryk Poznański
K. K. Ldst. Inf. Rgmt. Nr. 25.
12 Kompagnie
Dąbrowa. Galen.

K. u. K. Landsturm-Infanterie-Regiment No. 25
12. Kompagnie

K.U.K. ETAPPENPOSTAMT 3.V.18 DĄBROWA in POLEN

Dąbrowa (Pol. Galizien) 4. V. 916.

Kochana Wandzinia,
Bardzo mi miło z waszych wiadomości, że jesteście zdrowi. Tak samo i my. Wiadomości nie mamy żadnych, tylko tutejsze. Mieszkamy spokojnie. Kwatery jak na wsi przyzwoite jedzenie dobre, w sypialni, czyściutko pomalowane. Ja mam wygodne mieszkanie, jak na wsi. Pogoda ładna, ale dżdżysta. Kartkę od Ciebie mi przysłali. Żyć nie ma co. Kto, zdrowy jest, ale nie chory. Całuję Was wszystkich.
Ca. Emeryk

Wydawnictwo artyst. widokówek „Polonia"
Prof. Adam Wilusz, Jarosław 1916.

Ser. XIV. A. W. 123.

Wielmożna Pani
Wanda Poznańska
Żyrowice - Galicya
Juszczyna

Absender:
Odesilatel:
Nadawca:
Посилающий:
Mittente:
Pošiljatelj:

Feldpostkorrespondenzkarte.

K.U.K. ETAPPENPOSTAMT 180

IV. Nr. 31.

D. M.

16/5 916.

Hochwohlgeborene Frau
Filomena Wadowska
Kraków
ulica Matejki L. 3 poz III

Z listami W. P. Silnek

1859.

Absender:
Odesilatel:
Nadawca:
Mittente:
Pošiljatelj:
Pošiljač:
Presentator:

Adolf Fruthelko Kpl.
Kais. K. Kmdo. Nord
Abteilung III/3
in Radom Polen

K. u. K. Feldpostkorrespondenzkarte

K.U.K. FELDPOST 10 10

Carl Richter

Wien XXI
Leopoldsplatz 22



Wodzinowski. Maje Kochanie! Mama kedvence!
Mamas Liebling! Mamińcin miłáček!



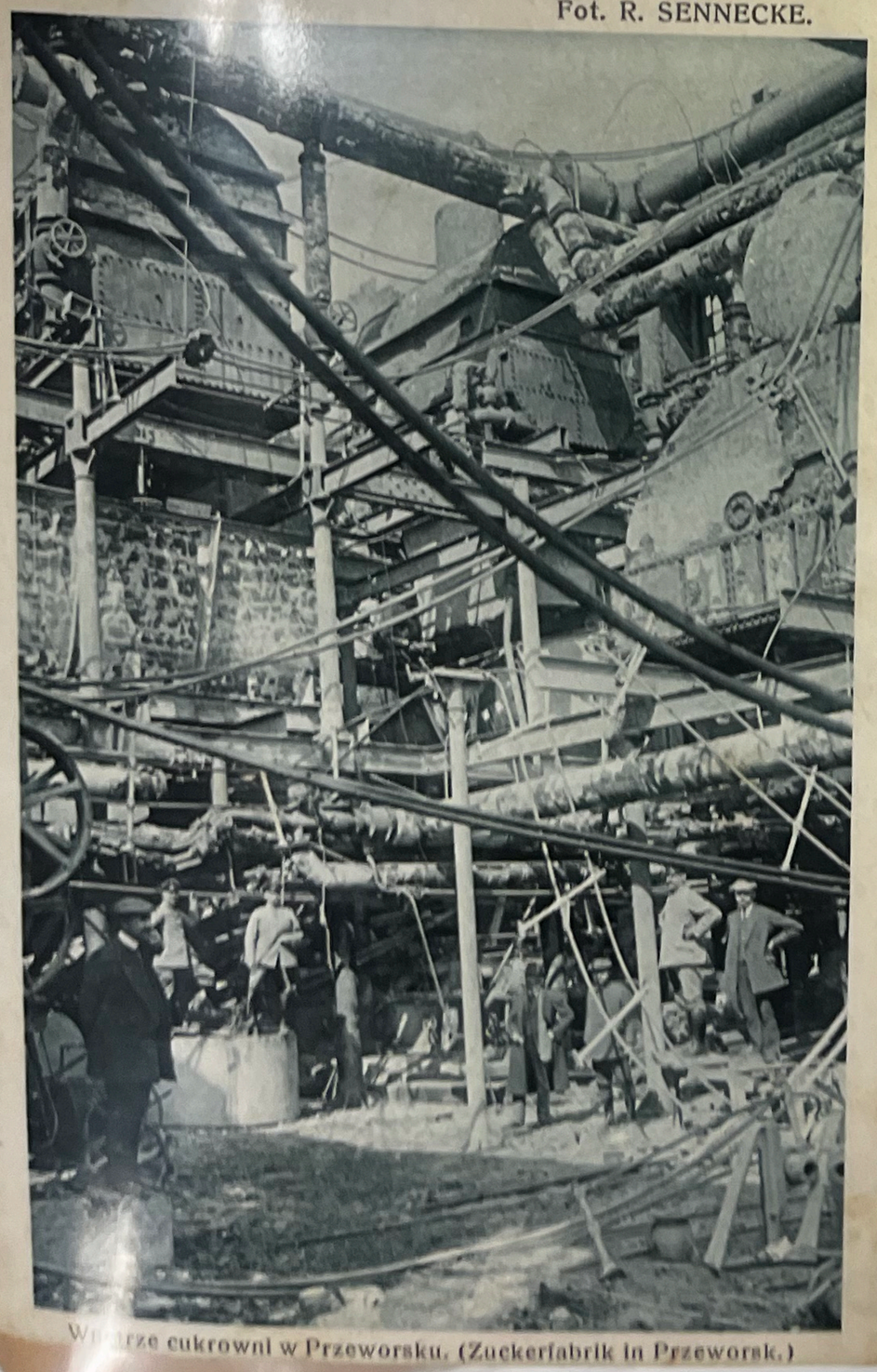

Fot. R. SENNECKE.

Wnętrze cukrowni w Przeworsku. (Zuckerfabrik in Przeworsk.)

Radom, 18. Febr. 1918

Lieber Herr Richter!

Teile Ihnen auf Grund Ihrer Karte, soweit der von Ihnen z. Leben mit, daß ich wieder 2 Karten Herren begnadigt mit Klasse I u. Klasse II. abgestempelt. Ihre Kinder haben die sich amüsiert, wieviel Karten ich Ihnen gesandt habe, ich nicht. Bezüglich der Karten denke ich nicht so wie Sie es meinen. Wenn Sie die 2 Karten umtauschen wollten haben, so schreiben Sie mir wieder u. sende gleich wieder andere ab. Wie geht es Ihnen sonst? Ich habe viel immer viel Arbeit. Was gibt es sonst Neues? Was macht Ihr Herr Ehe[illegible] Sie Ihre Kinder

Herzl. Gruß Ihr

Ihr

Absender:
Odesílatel:
Nadawca:
Mittente:
Pošiljatelj:
Pošiljač:
Presentator:

Feldpostkorrespondenzkarte.

Für vereinigten Marschiermaßenen

Kuk. Etappenpostamt Chełm 1 XII 16

p. Jiří Jaroměřský

koželuh

Praha - Žižkov

Blahoslavova nl. č. 7. n

Č. 511.

Bohemia

Jonka Jaroměřský
K. K. Ziv. P. 11
24 Mb, III. Comp., 3 Zug
Etappenpost Chełm
Ow. Polen.

Kielce 18/IV 1918 rok

AD. LIEBSCHER.

Návrat do vlasti.
Rückkehr in die Heimat.
Le retour au foyer.
Powrót do ojczyzny.

K. U. K. MILITÄRGENERAL-GOUVERNEMENT KIELCE zur Beförderung geeignet

Szanowny Panie

otrzymałam od pana Kortę
a którą ślicznie dziękuję
tylko proszę tak nie rozpa-
mać i nie martwić się
a zwoła Boga wszystko
będzie dobrze, bo i mnie
jest smutno gdy sobie
wspomnę o waszem życiu
ale mam nadzieję że na-
jedzie chwila upragniona.
Mam do p. prośbę czy p.
ierna Julijusza Gł[illegible]ckiego
który był w I pułku piechoty
proszę p. bardzo co kie
mi m stało i gdzie on te
jest jeżeli to będzie możliwe
proszę bardzo odpis życzliwy
M. Jesus

Wny. Jan.

P. Ü. St. Geprüft Nr. 53

Kr. Smurag.

Obóz internowanych

Legionistów

w Łomży

2 pp 2 kompani

Kuk. Etappenpostamt Kielce 19 IV 18

Absender:
Odesílatel:
Nadawca:
Посилаючий:
Mittente:
Pošiljatelj:
Pošiljač:
Presentator:

Feldpostkorrespondenzkarte.

K. U. K. Etappenpostamt Lublin 19. VII. 16

Hochwohlgeboren Frau

Marie Mrávincsics

Brück a/Mur

Piaska - allee Nro 2. III St.

Steiermark

K. U. K. Militärgenerale-Gouvernement für das öst.-ung. Okkupationsgebiet in Polen

Sprachkommissär
Kasimir Mrávincsics
Militärgenerale-Gouvernement
Lublin

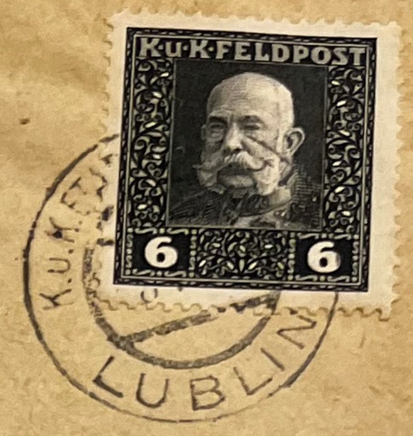

Herrn

A. Appenzeller

Wien II

Praterstrasse 66

F/N

£7.50

Briefbund.

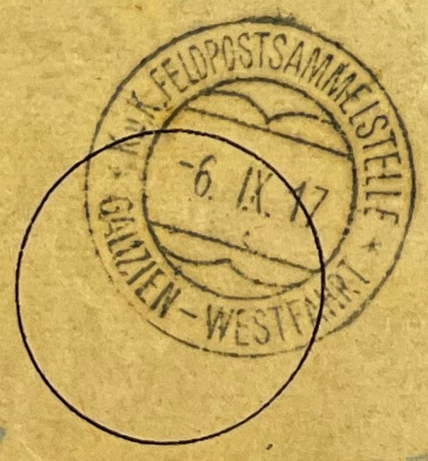

von

nach Trappau 1

7

Beamter

D. S. Nr. 45 B. 1/0

£9

K. u. k. Militär
KRAKAU

Na výšině.
Auf der Höhe.
Sur la hauteur.
На высотѣ.

1031

Kochany mój drogi Tosiu!
Straciłam już rachubę którą kartkę
odpisuję - zdaje mi się, że wszystkie
biorą listami które go nie dotyczą
gdyż nic mam teraz od Ciebie żadnej
wiadomości - prócz ostatniej kartki z
18 czerwca! Tosiniku! Czy przyjedziesz
do mnie - tak pragnę Cię zobaczyć
a teraz mi się zdaje, że mnie
opuścisz teraz - i że Ciebie już nie
zobaczę! W tych warunkach w których
teraz żyję - to myśl jeszcze jest bardzo
gnębiąca - a tęsknota za Tobą coraz
większa! Pa Kochanie - bądź o mnie
spokojny - i nie zapominaj o Twojej
Czy dostałeś już bieliznę wysłaną - Uściski
Tam 26/6 w poniedziałek!

Herausgegeben vom Fürsorgeverein für Taubstummblinde in Wien

Prohobyce 2/7 916.

Kochany mój drogi Tosiu!
Straciłam już rachubę którą kartkę
odpisuję - zdaje mi się, że wszystkie
biorą listami które go nie dotyczą
gdyż nic mam teraz od Ciebie żadnej
wiadomości - prócz ostatniej kartki z
18 czerwca! Tosiniku! Czy przyjedziesz
do mnie - tak pragnę Cię zobaczyć
a teraz mi się zdaje, że mnie
opuścisz teraz - i że Ciebie już nie
zobaczę! W tych warunkach w których
teraz żyję - to myśl jeszcze jest bardzo
gnębiąca - a tęsknota za Tobą coraz
większa! Pa Kochanie - bądź o mnie
spokojny - i nie zapominaj o Twojej
Czy dostałeś już bieliznę wysłaną - Uściski
Tam 26/6 w poniedziałek!

Farbendruck von Carl Fromme, G. m. b. H., Wien V.

K. u. k. Militär
KRAKAU

Kochany Tosiu!
Wczoraj otrzymałem Twoją kartkę
z dnia 18 czerwca, z której widzę,
że jesteś jeszcze w Prohobyczach.
Mam nadzieję, że wyjedziesz
do mnie, bo ja Cię bardzo pragnę
zobaczyć. Ja jestem zdrowy,
tylko mi się nudzi.
Pozdrowienia Twój
Józek
27. 7.

K. u. k. MILITÄRZENSURAMT PRZEMYŚL BAHNHOF

8794

Verlag Alois Schulzer, Mähr. Weisskirchen 1913

Przemyśl, 28/4 1916

Kochany Tosiu
Jestem w Przemyślu
Pozdrowienia z Przemyśla, przesyłam
tą razem pocztówkę jak również
Twoją kartkę
Józek

Absender:
Odesílatel
Nadawca:
Mittente
Posiljatelj:
Pošiljalec:
Prezentator:

weiter leiten

Feldpostkorrespondenzkarte.

1. V. 15

K. u. K. FELDPOSTAMT 3

Herrn
J. Wolf
Wien II
13 II/5 Karmeliterg. 17

5|-

Feldpost
103

Ihr Stall
Nr. 121

Ihr Sohn
Paul Scheike
Zimmermann
in Kuchlau
bei Neuern i/B (Böhmen)

ÜBERPRÜFT

K. K. ÖSTERREICHISCHE POST 2 HELLER 2

K. K. ÖSTERREICHISCHE POST 1 HELLER 1

W. Wodzinowski.

Maje Kochanie! Mama kedvence!
Mamas Liebling! Maminčin miláček!

Ungvár. Vár.

PŘEROV

E. Fr. tgsf. J. Pęcak Res. Spit. „Pisek"
in Meran (Südtirol)

K. u. k. Reserve-Spital „Pisek"
in Meran, (Südtirol)

Verlangen Sie überall Karten Verlag

MERAN 25 VII 17 X 3a

Feldpostkarte

Wielmożna Pani 12

Renia Pęcakowa

p. Tuchów

Galizien

Zensuriert.

Meran, 25. lipca 1917.
Kochana Żono! Liczę się bardzo, że masz wdzięczne zajęcie t. j. proszę około przyjaciół Bronia zapasów. Bo złożę się jeszcze nagle czasy zwyczajne nie przyjdą. Jutro poślę Ci Salsę cięgi foto. Przechodzi wzgórzowy - wnioskiem - ale gorąco wielki przeszkodzie. Ukłony dla Heni i Jej Mężusia - jak i dla Krzyżków. Czyż to mnie na się kraj? Całuję Cię mocno tuż synu

Gerstenberger & Müller, Bozen.

G&M 1470

pło, to się nocuję i ... sam do łóżka mam. na kwadrans.

E. Fr. tgsf. J. Pęcak

22413

Postkarte.

ISCHL-S. 5 HELLER

Wielm. Mamie Krytek

Władysze

Przemyśl

Galizien

PRZEMYŚL 2.6.02 8

E. Fr. tgsf. J. Pęcak Res. Spit. „Pisek" (M.H.)
in Meran (S. Tirol)

K. u. k. Reservespital „Pisek"
Militärpostamt in Meran - Zensuriert

MERAN 27 VIII 17 5 3a

Feldpostkarte

Wielmożna Pani 12

Renia Pęcakowa

p. Tuchów

Galizien

Photographie und Verlag von Leo Bährendt Meran 1913. No. N526

Verlag Alois Schützer, Mähr. Weisskirchen 1913

Meran, 27/8 1917.
Drogi Żono!
Proszę zwyczajnych postrzeżeń dla Ciebie Rodziców - nie mam nic wiele do doniesienia. Czas płynie - już wrzesień zapasem, ani się człowiek nie zgłębił jak z nici, ale jakiś przeleciało. - Całuję Cię mocno Twój Synu

Renia. Pocałujesz na przetrwanie p. 5 h? Zupełnie wystarcza za 2 h, tak jak to robią Zakopane.

Levelezo Lap
Dopisnica

25 11 06 MYSL

K. UND K. MILITÄRPOST SARAJEVO

22413

Wielmożna Pani

Franciszka Romanskiewicz

Österreich

Galizien

w Przemyślu

Bartowa 26.

Male Hrvatice

SVETLOTISKARSKI ZAVOD R. MOHINGER ZAGREB 18

Salzburger Künstler-Postkarte. Druck u. Verlag v. J. Huttegger, Salzburg.

Schafbergspitze mit Mondsee. (E. Gehbe).

PŘEROV

Celkový pohled.

Zeměpisné náměstí

Nový most a regulace řeky.

Mistecký sad.

Ungvár. Vár.

E. Fr. tgsf. J. Pęcak Res. Spit. Pisek
in Meran (Südtirol)

K. u. k. Reserve-Spital „Pisek"
in Meran, (Südtirol)

Verlangen Sie überall Karten Verlag

MERAN 25 VII 17 X 3a

Feldpostkarte

Wielmożna Pani 12

Renia Pęcakowa

p. Tuchów

Galizien

Zensuriert.

Gerstenberger & Müller, Bozen.

G&M 1470

E. Fr. tgsf. J. Pęcak
K. k. Res. Spit. Pisek
Meran (Südtirol)

MERAN 30 VI 17 5 3a

Feldpostkarte

Wielmożna Pani 12

Renia Pęcakowa

p. Tuchów

Galizien

Q 13401.

E. Fr. tgsf. J. Pęcak Res. Spit. Pisek (M.H.)
in Meran (S. Tirol)

K. u. k. Reservespital „Pisek"
Militärpost in Meran - Zensuriert

MERAN 27 VII 17 5 3a

Feldpostkarte

Wielmożna Pani 12

Renia Pęcakowa

p. Tuchów

Galizien

Photographie und Verlag von Leo Bährendt Meran 1913. No. N526

Verlag Alois Schützer, Mähr. Weisskirchen 1913

E. Fr. tgsf. J. Pęcak
K. k. Res. Spit. Pisek
Meran - Tirol

MERAN 30 VI 17 7 3a

Wna Pani

Regina Pęcakowa

12

p. Tuchów

Galizien

M 6086 n

Wydawnictwo „POCZTÓWKI" w Krakowie. 152

Ukraiński sł. Oświata 19. III. 915.

Rano Sanno!

Wczoraj, gmachu ze kapitału ksp. Jagiellońskiego odebrałem pieniądze [illegible] Bibliotekarskiego, [illegible] Bezpieczeństwo, i abyście [illegible] Ks. Prałata [illegible] Ks. Kanonika [illegible] Ks. Kanonika [illegible] Ks. Kanonika


Kurort Meran in Südtirol
Salzburger Künstler-Postkarte. Druck u. Verlag v. J. Huttegger, Salzburg.


MERAN. — Laurinstrasse. Schloss Thurnstein.

Meran gegen die Mendel.


Meran (Südtirol)
Reichsbrücke

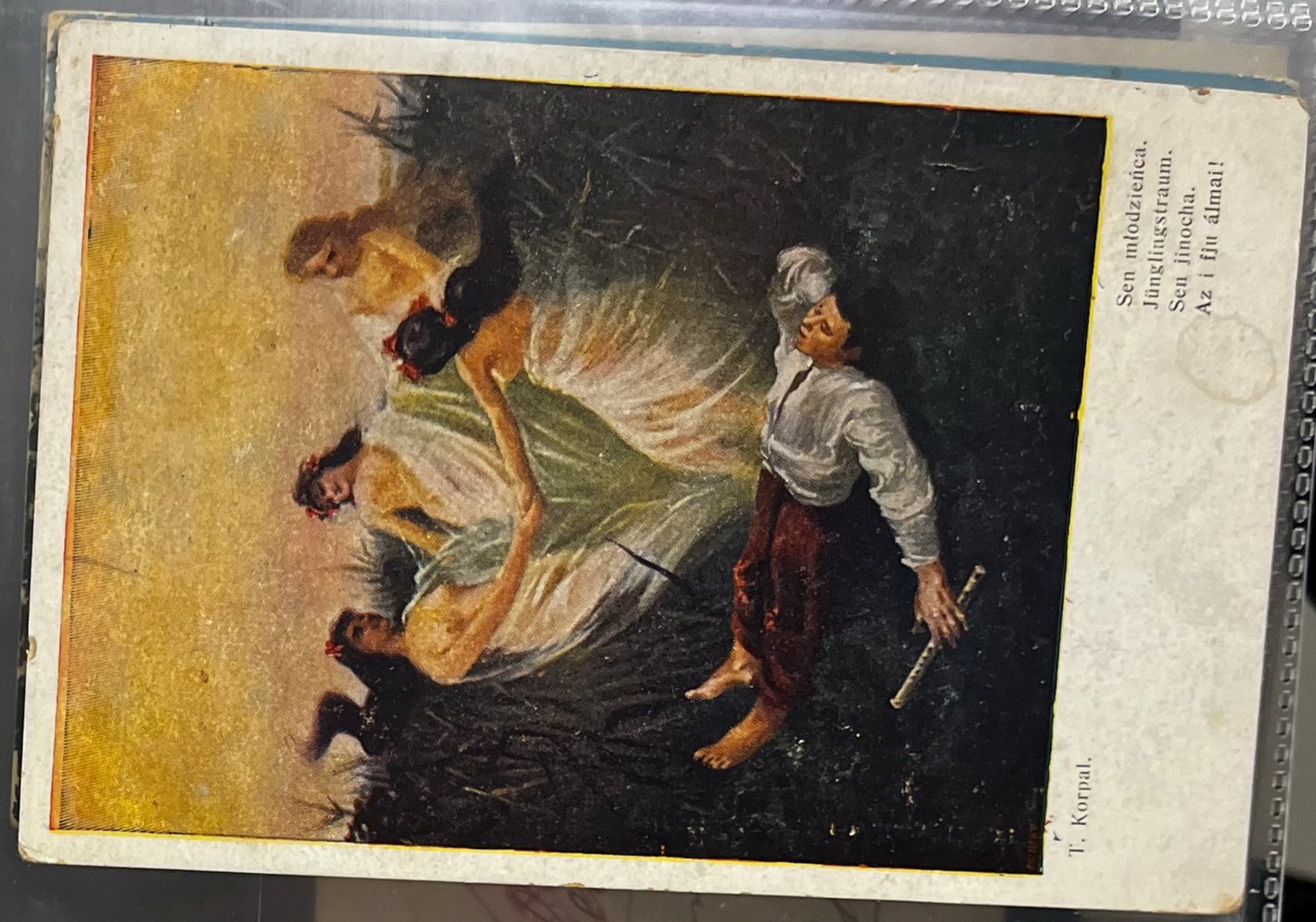
Sen mlodzieńca.
Jünglingstraum.
Sen jinocha.
Az i fiu álmai!
T. Korpal.


Wien XIX. Türkenschanzpark mit Krankenhaus der Wiener Kaufmannschaft


Mähr. Weisskirchen

Krakau 5/10 1918

Liebe Cousine!

Nur meine Adresse
kannst du mir mitteilen, der
Du auf Ansichtsk.
findest, mehr
Grüsse. Es kommen
Ihnen gewiß gewiß
viele Grüße

Oskar

No. 11 Wydawnictwo Salonu Malarzy Polskich w Krakowie 1916.

Fotos, die wir machen, i Kibitz,
wenn es Spätka wird, nicht Krakau.

12

Hochwohlgeboren Frau
Gabriele Kunz
Beisschläger
Wien
III. Jacquingasse 46

---

2. Lutowica dn. 21/II

Feldpost

Kochana Hedziu

Pytacie się przy Lipińskim
dostał pismo od ale
tego to nie mieszczu pisałam
Lipińskiego razy od niego
ale nie nie odpisał.
Lipiński takie nie był
teraz u mnie. Pytacie
się jak przedtem, dochodzi
przedtem dochodzi dni
na Feldpost teraz
widzę, dobrze, bo jest
wesoło i dużo dzieci
Pozdrawiam was wszystkich

KETY. GAL. 21.11.15–6 d

KETY. GAL. 21.11.15–6 d

8

Panowiny Jan
Antoni Józia
post dinner und Rest
Gott.

Villa Frank
Villa-gasse

Lodz 23/II

Kochana! Pozdrowienia!
Ogłoszenia nasi wiedzą że go
zdrowiu, a a nepedaje
mieszkanie reprezentacyjne
kamienicy, ale gdyż
wyjazdy o zdrowie
z mężem zgodnie nie
mam na nabycie wyjazdy
biegabelnie ani 200 K
a bez nie dyży zwycięstwa
go zamiast 2. Nie
mieli nie pobrania mnie
i zdrowia go gdy zdrowie
zgodzi i bardzo cieszy
cieszy go bardzo

Feldpost

Kilianowa,
Eugenia
Radzikowa
Stanisławów
ul. Kilińskiego
I p. M. 29

50.000
57

Caspar & Poltnig, Villach 1913. P. 75. 5.

BRUCK

Photochrom

11751

Wohlgeboren Ehepaar
Wilhelm Biermatowic
Wien
II. Rueppgasse 14

Pozdrowienia z
wakacyjnego pobytu
kolibiny. Kalmpoarte i na
stępnie smaczny podwieczorek
Ściskam was Hugon, Adamkowo
Ściskam was Hugon, Adamkowo
Ściskam was Hugon, Adamkowo




Kraków. Wawel. Königsschloß.
Wawel


FERN ANDRA
9 1053/3


Ossiachersee mit dem Dampfer Landskron.

Dr Danielak

Badgastein 11/7. 1916.

Moja mała Janulko – kochana – jak się masz – napisz mi o wszystkich i o wszystkiem. Jak Mamusia się czuje, czy chłopcy grzeczniejsi – czy apetyt nasz lepszy niż przed egzaminem. Całuję Cię najserdeczniej. Twój Tatuś.

Jeżeli w pokoju ciepło, to się nacieraj i zaraz do łóżka mowa. na Kwadrans.

Galizien
via Krakau

2 –

Wł. Panna
Janina Danielak
gimnazyalistka
Rabka
pod „Orłem".

Post card — Carte postale — Postkarte — Cartolina postale
Dopisnice – Открытое письмо – Levelezö-Lap – Briefkaa

3 –

Galizien

Panna Janka
Danielak
Zakopane
willa „Warszawianka"

Series 814. 4.

Dr Danielak Bg.
12/7.

Kochana Janulko – W niedzielę 16/7 są Mamusi imieniny, więc dzieci niech Mamę uściskają, ucałują, życzą zdrowia – a gdy ja przyjadę – to probimy drugie imieniny. – Twoją karteczkę otrzymałem. Całuję Cię i ściskam moją córeczko Twój Tatuś.

Galizien
via Krakau

2 –

W. P.
Janina Danielak
Rabka
pod „Orłem".

Kochany Antosiu. W soboty dostałam Twą kartę a dziś na nią odpisuję. Tatuś z Bolem pewnie już wyjechali z Krakowa, zazdroszczę im ich pobytu tam i żałuję, że Kraków nie jest blisko Kaplicy i że nie można od czasu do czasu jeździć do was. Piszę zaraz ostatnią kartę przed odebraniem od was wieści ze wsi. Jakże Wam się podobał nasz Jaworyt – piszę. Całuję Cię serdecznie i wszystkich ściskam z całej siły (Ottmar Zieher München) Twoja Mola

3 –

Krakau

Wielmożny
Ant. Zaliński
ul. Długa № 22


Całus mojej Jance
14/9 1905



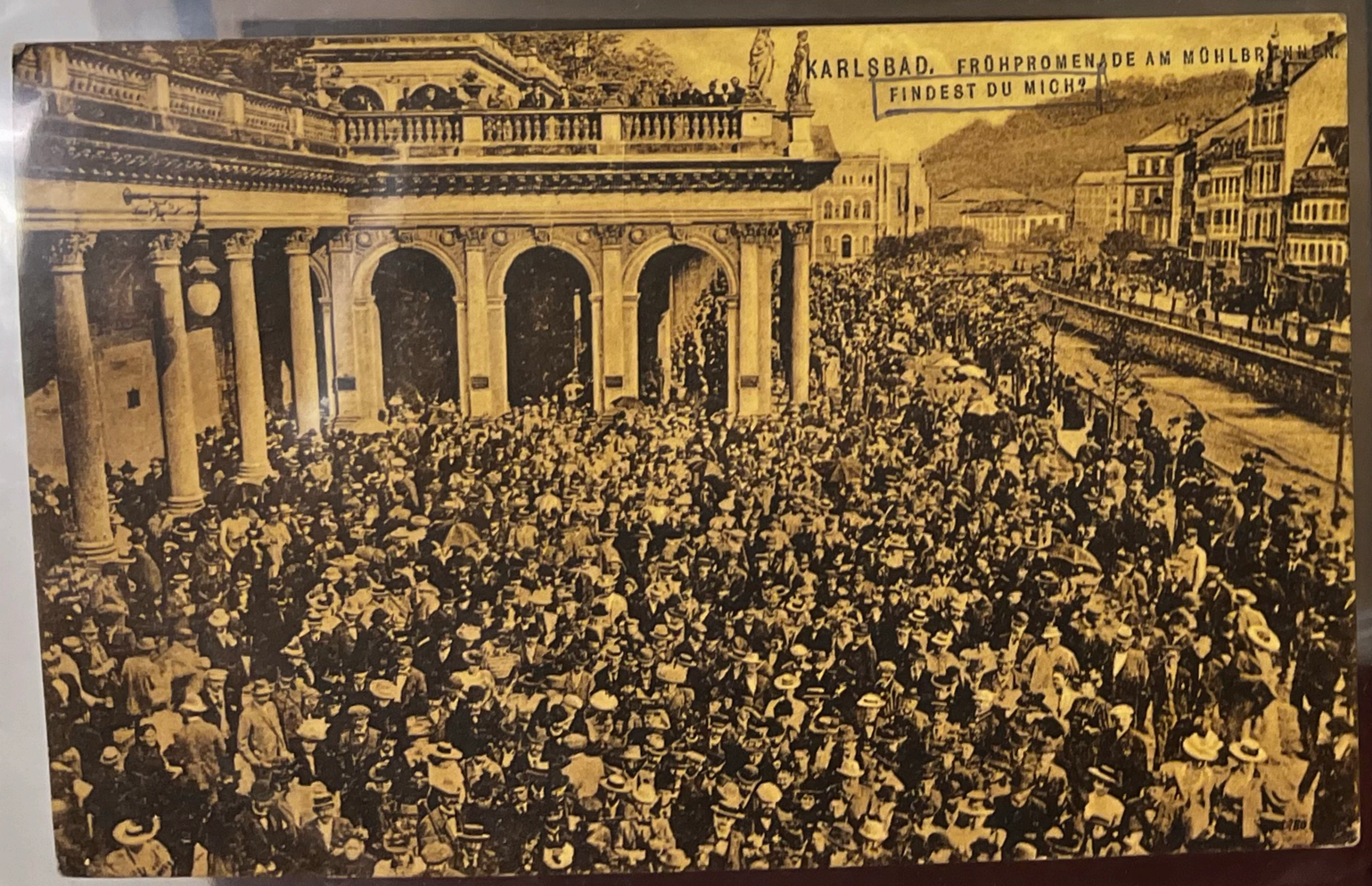
KARLSBAD. FRÜHPROMENADE AM MÜHLBRUNNEN.
FINDEST DU MICH?


KURORT BADGASTEIN. WASSERFALL.

ALT SANDEC STARY SĄCZ

OFFIZIELLE KORRESPONDENZ-KARTE
ROTES KREUZ. KRIEGSFÜRSORGEAMT
KRIEGSHILFSBÜRO
NR. 216

Niech Bóg Kapelan pozwoli dobrze?

Przewielebny Księże Kapelanie!
Za karteczkę tak pocieszającą dziękuję bardzo – stało się jak pragnęłam niestety, czy na długo, ciągle jestem w obawie, czem nie mogę nadmienić, chciałabym się osobiście widzieć coś kiedy niemożna.
Szymerszem całuję rączki + życzliwa ta sama.

Przewielebny Ksiądz Kapelan
Alexander Wallowitz
Landwermarodenhaus
w Nowym Sączu

Bielitz.
Touristenhaus auf der Kamitzer Platte
(1001 m)

TOURISTENHAUS
AUF DER
KAMITZER-PLATTE
17. JUL. 1915
SEC. BIELITZ-BIALA
BESKIDEN-VEREIN

Korrespondenz-Karte

Die Sektion Bielitz-Biala des Beskidenvereins behält sich alle Verlags- u. Urheberrechte an dieser Karte vor. Bielitz 1916.

Aufnahme von L. Schorsch, Biala.

nadawca
N. Teodorowicz
c. k. asystent rach.
Dyrekcyi poczt. Biała

Serdeczne pozdrowienia z Klimczaka
Ale Ci
Fanny Marszałek
Jerzmina Sikora

Wielmożny Pan
Dr. Juliusz Bielański
Koncypista c. k. Dyrekcyi
Skarbu Prezydyum
Biała

Bielitz.
Touristenhaus auf d. Kamitzer Platte
(1001 m)

TOURISTENHAUS
AUF DER
KAMITZER-PLATTE
- 6. JUN. 1917
SEC. BIELITZ-BIALA
BESKIDEN-VEREIN

Korrespondenz-Karte

Die Sektion Bielitz-Biala des Beskidenvereins behält sich alle Verlags- u. Urheberrechte an dieser Karte vor. Bielitz 1916.

Aufnahme von L. Schorsch, Biala.

Kochanej Mamci z miłej wycieczki na Kamienicę zasyłają piękne ukłony i ucałowania rączek
Julek

Wielmożna Pani
Anna Bielańska
Lwów
ul. Paulinów 7.

Wielmożna Pani
Anna Bielańska
Lwów
ul. Paulinów l. 7

Karta korespondencyjna
Correspondenz-Karte

BIECZ
18.10.02

Herrn
Ernest Wagner
Gilford
Irlande

Irland

E. N. Klakatschewa
Kamienica

K. u. k. Zensurstelle
Bielitz

Wielmożna Pani
Emilia Dembcowa
Zniesienie
koło Lwowa.

Verlag Nathan Rismak, Brody.

Srdečný pozdrav se severního Bojiště!
Upřímně blahopřání v Novém roce!
Vás oddaný
Rovný Otelo

K. u. k. Militärzensur
BRODY.

Velevážný pan Dr. J. L. Eysett
c. k. okres. hejtman, ... místodrž. knihtisbárny atd.
Prag III.
Karmelitská.
150, Böhmen.

Pocztówka — Postkarte — Carte postale
Открытое письмо. — Переписний листок.

Brzeżany 22 września
Nie wyjechaliśmy wczoraj, ponieważ przyszła depesza z Paryża abyśmy się zatrzymali. Pojedziemy prawdopodobnie na przyszły tydzień. Co słychać, czy wracasz do Warszawy?
Adam.

Przez Królestwo
P-жѣ Вандѣ Дикманъ
Ковенская губ.
въ Поравдынѣ.
ст. почт. Лавжедишки

Wydawn. sal. mal. polsk. Kraków 1905. Naśladownictwo zastrzeżone.

OFFIZIELLE KARTE FÜR:
ROTES KREUZ, KRIEGSFÜRSORGEAMT
KRIEGSHILFSBÜRO
NR. 189

K. u. k. Militärzensur

Wohlg. Frl.
Sali Korngut
Czarny Dunajec

Carl Dittmar Breslau
2.XII.09.
I arrived here last Saturday. Anyway happy. Leaving to interesting life. Learning to ride. Horse, + get on like a house on fire. Bitterly cold. Four hours drive from any station. Primitive. Deep snow. Charming people. Sandy soil. Very healthy. Feel fit + well. Much love. Mary
c/o Herr. von Eljejski. Pawłow. Chołojów Galizien.

CHOŁOJÓW
-3 XII 09

Miss F. Bayldon
Kia-Ora
Queens Road
Richmond
Surrey. England

Chyrów. 4/1.
Kochani Rodzice
Do Zakłady.
przyjechałem szczęśliwie, u nas był wczoraj śnig a dzisiaj zaczoł padać śnig z deszczem i łopnieje. proszę mie napisać co tam u nas się dzieje i czy wielki śnieg jest. ja jestem zdrów i całuję rączki kochanym Rodzicom i cioci. a Mamci Zosię całuję i proszę Jenkowi odemnie powiększować. kochający syn
Henryk.

222/5;

POCZTOWKA

Wielmożny Pan
Jan Żyłek
w Przemyślu
ul. Słowackiego No 14.

Wydawnictwo dzieł sztuki „STELLA" w Bochni Nr.
Klisze i druk Imprimerie Reunies w Nancy we Francji.
Wszelkie prawa zastrzeżone.

POCZTÓWKA — CARTE POSTALE
Открытое письмо

Nakładem wydawnictwa Kart art. „Polonia" w Krakowie

Correspondance
Kochany Panie
Dzięki! Co tam słychać u nas jeszcze zima ferdeczna pozdrawiam Ludwik Galeny

Adresse
Wielmożny Pan
Ludwik Siobrowicz
słuchacz filozofii
Kraków
ul. Zwierzyniecka L. 7-8
parter

Verlag: Leon König, Buch- u. Papierhandlung, Czernowitz.

Czernowitz 1 16. XII. 1 VIII 3b

Hochwohlg. Frau
Ina Sotnika
Intendantenbegattin
in Lemberg.
Zofia 40.

20

Nr. 1. Verlag v. Leon König, Buch- u. Papierhandlung Czernowitz. Nachdruck verb.

Czernowitz 9.IX.12 4b

Czernowitz 9.IX.12 4b

Kaiserliche Königliche Österreichische Post 5 Heller 5

Frau
Baronin Valerie Schenk
in Wien III.
Hetzgasse 16.

»Aus der Bukowina.«

Sehr geehrte Frau Baronin,
meinen herzlichsten Dank für Ihre liebe Karte, Ihrer Beruhigung, wie Sie sagen, kann ich Ihnen gleich mitteilen, daß ich Ende September wieder nach Wien kommen. Ich würde dann so frei sein, bei Ihnen vorzusprechen. Meine herzlichsten Grüße
Ihr sehr ergebene
Mit Handkuß
Mit Handkuß
Ihre sehr ergebene
Mit Handkuß

Wydawnictwo kart widokowych księgarni J. Pilpla w Drohobyczu.

Druk
~~Pocztówka.~~ Replied /.
see list

Mrs.
C. J. Oram
Johannesberg (Transvaal)
Box 2058
via Triest — S. Africa

4. VIII 1912

Tadeusz Serwatka
Drohobycz-Galicja-Austrya
Rue Górna Brama 1

Druk
~~Karta korespondencyjna.~~
~~Korrespondenz-Karte~~
Replied /.
9/12 12

Mrs. C. J. Oram
Johannesberg
Transvaal
Box 2058
via Triest - S. Africa

10. X. 1912

Tadeusz Serwatka
Drohobycz-Galicja-Austrya
Górna Brama 1

752. Leon Rosenschein Drohobycz 1908.

Leon Rosenschein, Drohobycz. 1913 2711

Druk
~~Pocztówka~~ /.

Mrs. C. J. Oram
Johannesberg (Transvaal)
Box 2058
via Triest S. Africa

15. 12. 1912

Tadeusz Serwatka
Drohobycz-Galicja-Austrya
Rue Górna brama 1

1746a

5/8. 10.

Za děsného vedra přijel jsem sem včer z Krakova. Dostal jsem se již do Slezska (Těšínska), což jsem velmi rád, neboť pak je lich žádu již méně. V Osvětimě jsem byl pouze krátkou chvíli, neboť můj příchod byl již očekávan a celá věc tam urovnána, tvrdí jsem ~~nemel~~ zavřel oči a sem odejel. Těšem se již na velmi dlouhý dopis.

Vřele zdraví
Mary

2

Morava

Spanilá Slečna
sl. Olenka Teřábkova
Svitávka (mlýn)
p. p. Skalice - Boskovice

09 12955*

Postkarte — Carte postale
Weltpostverein — Union postale universelle
Correspondenzkarte — Dopisnice —
Levelező-Lap — Korespondenční listek
Dopisnica — Karta Korespondenzyjna
Briefkaart — Cartolina Postale —
Brefkort — Tarjeta Postal — Postcard
Дописна карта
ОТКРЫТОЕ ПИСЬМО

K. V. i. B. 12 Dess. 5

Wielmożna Pani
A Czechówna
Posada górna
p. Rymanów

Postkarte — Carte postale
Weltpostverein — Union postale universelle
Correspondenzkarte — Dopisnice —
Levelező-Lap — Korespondenční listek
Dopisnica — Karta Korespondencyjna
Briefkaart — Cartolina Postale —
Brefkort — Tarjeta Postal — Postcard
Дописна карта
ОТКРЫТОЕ ПИСЬМО

Wielmożna
Branizia Czarnykowska
Krawędzia
poczta.

222/5.

Wielmożna
Zofia Żytekówna
Przemyśl.
ul. Słowackiego l. 14.

Gorlice. 14. V. 1911.

Wiwat! Niech żyje Zosieńka!
Co słychać nowego w Przemyślu? W Gorlicach
nie urodzaj wyczajnego. 3 Maj obchodzono
uroczyście. Adwentowicz wraz swoją
trupą zagładzał za jeden dzień.
My przygotowujemy pieśni do jakiegoś wie-
czorku. W Krakowie będziemy miały całodnio-
wa majówka. Zapowiada się ostatnie Jego
Tylko pogoda dopisała. Dla p. Zosi Mani i pani
serdeczne pozdrowienia i uściśnienie
Rodzicom nie zapomnę raczej.
Helena.

Die herzlichsten
Grüße aus Gro-
dek Fendor
Handl. Łopuszański
25/8.11.

GRÓDEK JAGIELLOŃSKI

Wielmożna
Janina Zarzecka
Tarnopol
Matejko 10

NAKŁAD J. CZERNECKIEGO. WIELICZKA.
O NAŚLADOWNICTWO ZASTRZEŻONE. O
ANCZYC
120
REPR. „ZORZA" KRAKÓW.

Dnia 4/XI. 914 r.

Kochana S. Toldziu!
Nie wszystkich na ganku przechodzi
Za karteczkę ślicznie dziękuję dzi-
wiło mnie to że mi Pani tak długo
nie pisała, myślałam że się pani
na mnie gniewa. Co pani powiedzie
czy jest Pani wesoło, mnie bardzo
towarzystwo całkiem dobrze, lepsze
w każdem razie jak na ganku.
Wcale się nie chce w razie do Kra-
kowa. Tylko mi się za Panią przykrzy.
Co pani robi w niedziele, czy Pani
często wychodzi na przechadzkę.
Ja bardzo często. Bobiny wycieczki
w góry i lasy. Za Krakowem nie-
tęsknię w cale i choć by Mamcia
z dziećmi wróciła możebne że zo-
stanę tu przez zimę gdyż strasz-
nie proszę, uczyniłabym samy po-
dobnie jak w Zakopanym.
Serdeczne ucałowanie
od Mamci ukłony śle Hilda.

Zensuriert

Wielmożna Pani
Witoldzia Giermkówna
w Krakowie
ul. Skałeczna L. 8. I piętro

---

5 —
224/3

POSTKARTE.

An
Wielmożna Pani
Franciszka Romankiewicz
in Przemyślu
Podgórze Ul. Bartowa
l. 26.

Jarosław A

K. u. K. MILITÄR
PRZEMYŚL

Wielmożna Pani
Mila Malcarkówna
w Luhačovicach
Morawy
poczta

„WANDA" — KRAKÓW.
Naśladownictwo zastrzeżone.

35

20,-

Postkarte. — Karta korespondencyjna. — Correspondenzkarte
Карта кореспонденційна. — Открытое письмо.

Wydawn. Sekc. mal. Polsk. Kraków. 1907. Naśladownictwo zastrzeżone.

Wielmożna
Ata Bieńkowska
Kraków
Karmelicka 36
dom w ogrodzie.

Kochana Karin!

List otrzymałam za który dziękuję. Książek już proszę nie posyłać bo już kupiłam niektóre a drugich mi nie potrzebne. Moich książek wszystkich nie ma bo i moskale zabrali jak również wieczory w domu pomimo tego żeby byli w domu. Całuję Cię Anielę

Jaworów d. 16/XII 1915

A. F. W. III/2.

Nr. 690

Wielmożna
Karia Brokówna
Lwów
ul. Quartowicza
Nr 9.

POSTKARTE
LEVELEZŐ-LAP-CARTE POSTALE
Cartolina postale. Dopisnice. Briefkaart.
Karta korespondencyjna — Post Card.
UNION POSTALE UNIVERSELLE.
ОТКРЫТОЕ ПИСЬМО.
Brevkort.

Wielmożna Pani
Anna Czechówna nauczycielka
Posada górna
p. Rymanów

Warszawa, Salon Kulikowskiego.
Prawa zastrzeżone.

Kochana Wandziu!

Zasyłamy Ci w dzień imienin najserdeczniejsze życzenia wraz z Anielą.

Bronka Anieli

Malarstwo Polskie. No. 21.

adres-to Grabowski plac Maryacki.

Wielmożna Pani
Wanda Poznańska
Jeleśnia
Korbielów

Pocztówka

Klisza z zakładu T. Jabłońskiego i Sp. w Krakowie.

Wielmożny
p. Bolesław Baranowski
w Krakowie
Stolarska 6

Pomnik Grunwaldu w Krakowie.
Zbieranie sztandarów
(strona wschodnia).

Wydawnictwo Towarzystwa Szkoły Ludowej. — Dochód zastrzeżony na szkoły kresowe T. S. L.