MAROC
CPA 96

LA FRANCE AU MAROC ORIENTAL

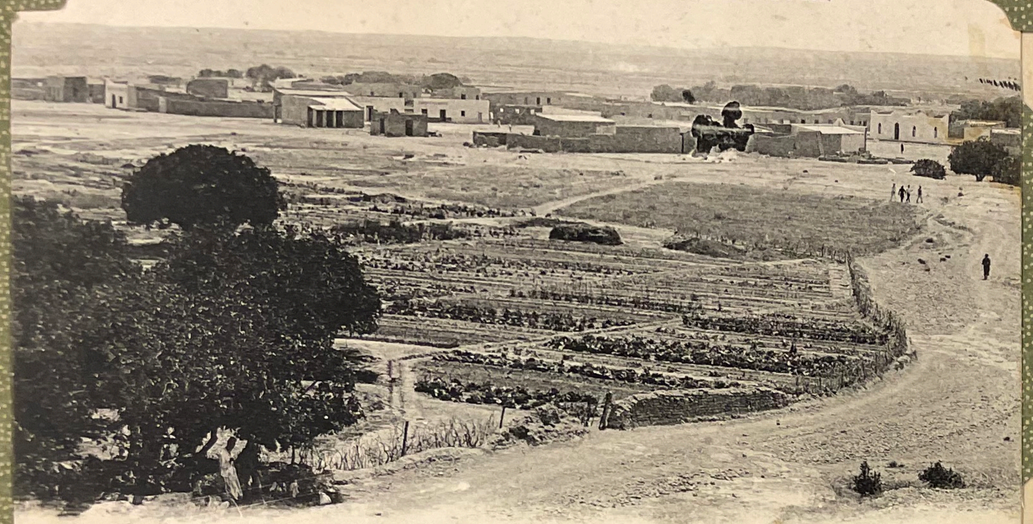

1251. GUERCIF — Vue Générale des Jardins et du Nouveau Village

8. - FEZ. - Le Carosse de gala de S. M. Moulay-Hafid

Phot. Bringau

Photo Flandrin

551-66 F. - MAROC — Musiciens un jour de fête

45 A

*Mauresques*

*ND Phot*

49 — FEZ — Une autre Porte de la Ville.

CASABLANCA MODERNE — Boulevard de la Gare

Oudjda (Maroc) — La Mosquée

Coll Louys

Au MAROC — 16. Mauresque voilée

Je te rendore une montre. Elle est plus jolie que l'autre, n'est ce pas?

TYPES MAROCAINS — Mme Fathma et le petit Mohamed

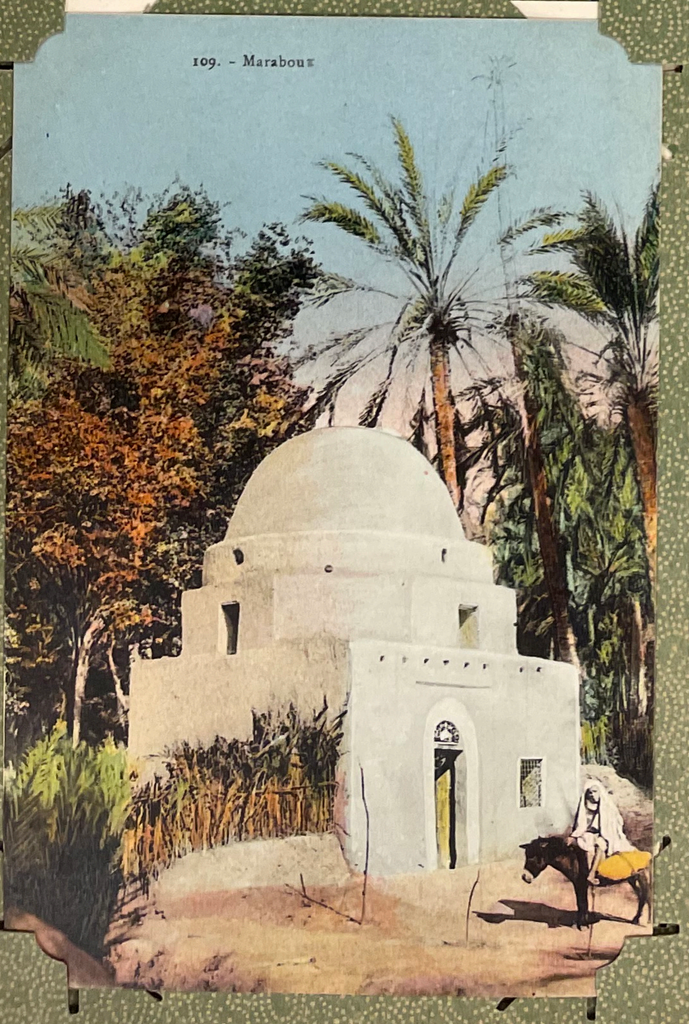

109. - Marabout

24. OUDJDA (Ma
Sidi Yahia - Palmier

Le Maroc illustré

EL KÉNITRA. - Le Camp des Spahis

Barfoh

P. Grébert photo. Casablanca

20. **Colonne de Fez.** — Aménagement d'un Oued à fond vaseux

CASABLANCA - La Grande Poste

52 — FEZ — Les Remparts. Un jour de Marché — LL

Le Maroc Pittoresque
48. OUDJDA — Porte des Têtes

17 — MEKNES — Un coin de la Ville Indigène — LL

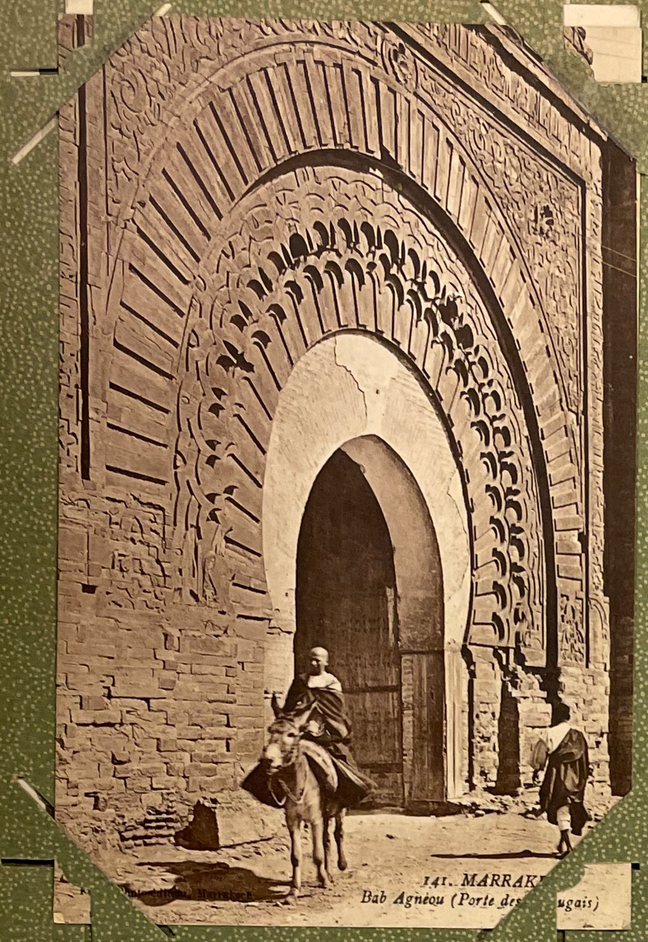

141. MARRAK
Bab Agnéou (Porte des ugais)

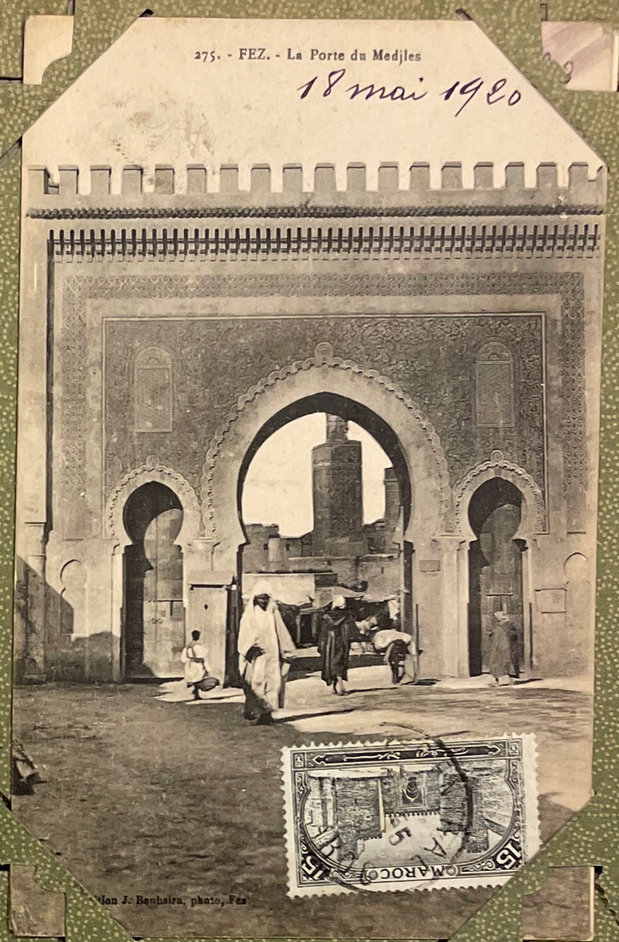

275. - FEZ. - La Porte du Medjles

18 mai 1920

...tion J. Benhsira, photo, Fez

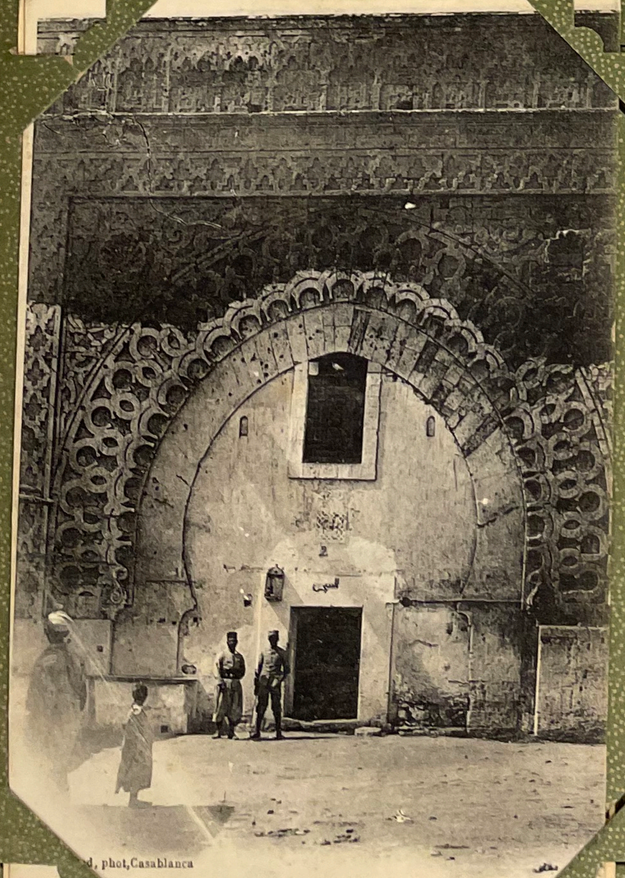

...d, phot, Casablanca

Vue d'une porte de Mosquée Marocaine

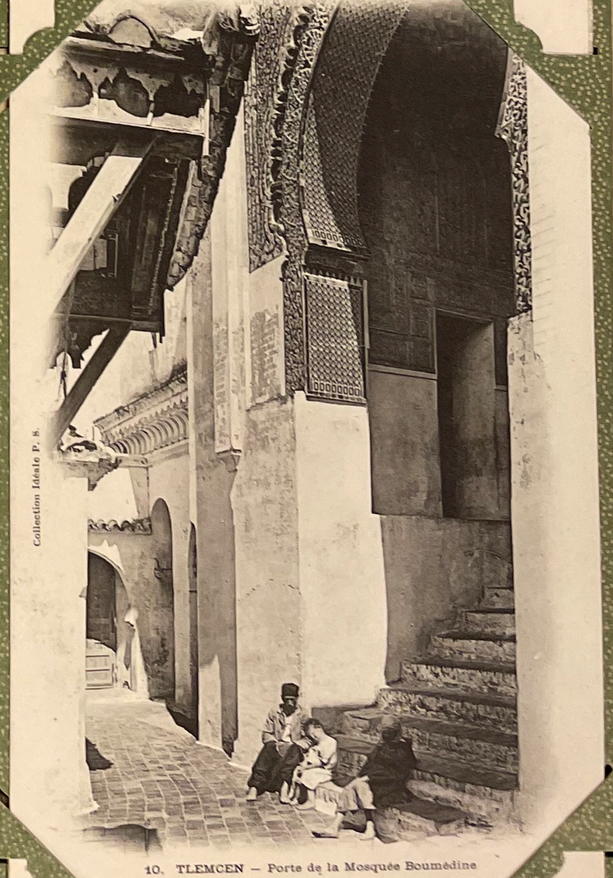

Collection Idéale P. 8.

10. TLEMCEN — Porte de la Mosquée Boumédine

1025. **DEBDOU** (Maroc Oriental)
**Chute d'eau de la Grande Cascade**

KHENIFRA. KASBAH D'AMAROC.

**Le Maroc Illustré**
FEZ. - Une Rue du Vieux Fez
hmitt, photo, Rabat

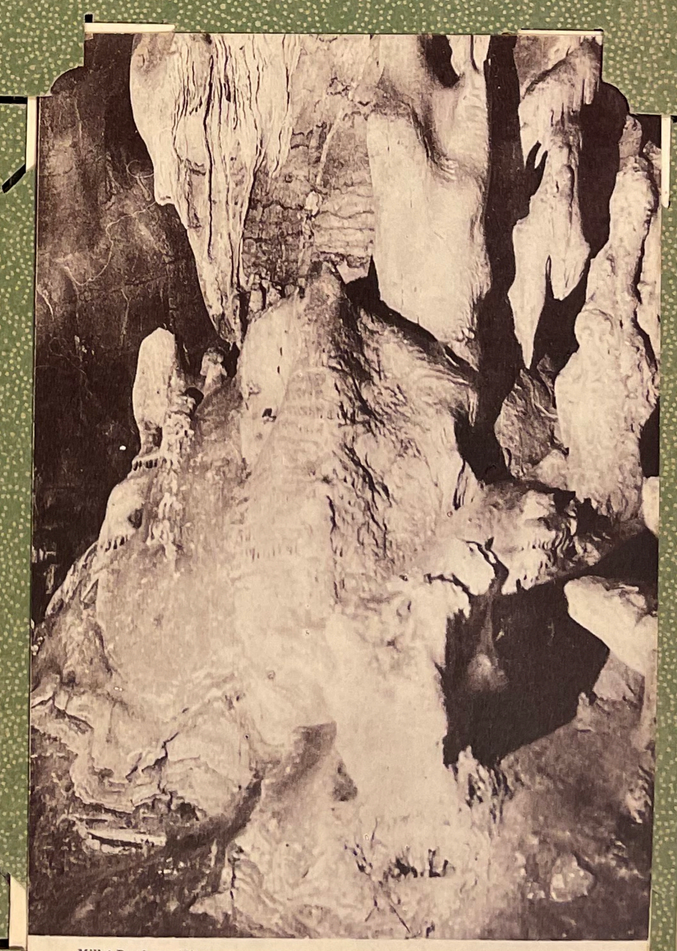

Millet Domingo, éditeur
**Oudjda** (Maroc) — Vue du Centre de la Grotte Bourebah au Zeg

VOLUBILIS (Maroc). - Reconstitution de l'Arc de Triomphe.
Recomposition of the triumphal arch.
منظر بالآثار الرومانية بوليلي في المغرب الأقصى

CASABLANCA - La Grande Poste

ASABLANCA

Vue prise de la Cath

415 - LARACHE. - (Maroc Espagnol). Vue aérienne.
(Spanish Marocco). Aerial view.

58 RABAT. — Le Square de la Résidence. LL

Edition H.-D. Serero - Fez

FEZ. - Entrée Nouvelle de la M'dina

Rep. Int. 4_ RABAT._ Pointe des Oudayas. Photo Flandrin.

P. Cousin et Cie, Rabat
RABAT — Le Sultan sortant de la Mosquée

73 - 368 - SETTAT. - Un jour de marché. Market day. سطات . يوم السوق

AU COEUR DU TAFILALET. (MAROC ORIENTAL SUD) SERIE 2. N°6.

CL. J. HENRI F.

ARROSAGE DES CULTURES DANS LA PALMERAIE.

Photo Flandrin

203-28 A. - FEZ — Vue prise du Tombeau des Rois Mérénides

Villes du Maroc

Vve Ph. Schmitt, Rabat

550. - RABAT. - Minaret du Chellah et Tombeaux des Sultans

Villes du Maroc

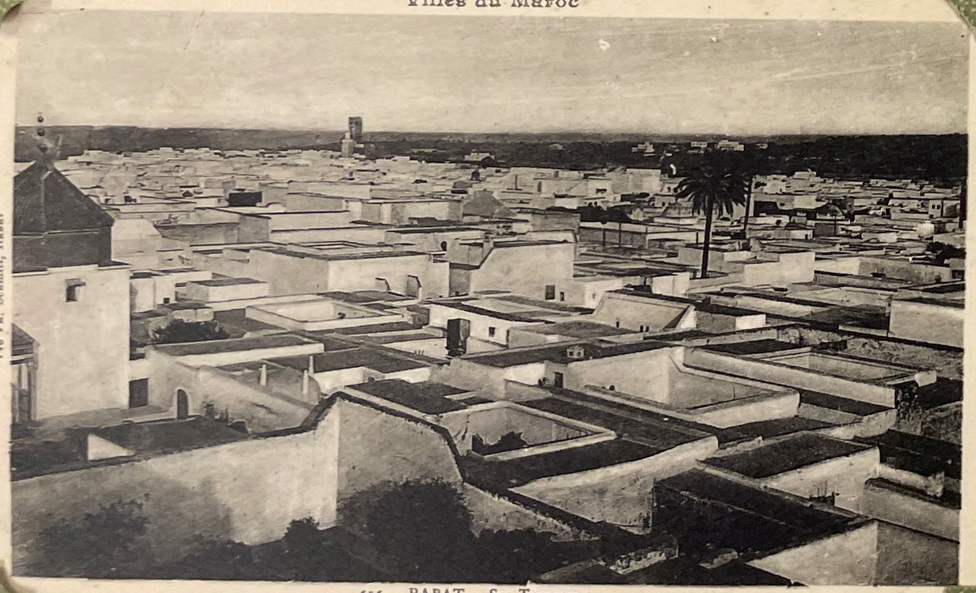

Vve Ph. Schmitt, Rabat

535. - RABAT. - Ses Terrasses

Villes du Maroc

Vve Ph. Schmitt, Rabat

539. - RABAT. - Chellah - Le Marabout

14 OUDJDA (Maroc). - La Grande Mosquée Jama-El-Kébir. - LL

5 BIZERTE. — Rue des Aissaouas. — LL.

Phot[illegible]ndrin 186. - CASABLANCA. — Services de la Conservation Foncière et du Cadastre (Architecte Greil) Edit[illegible]ars

30 Geiser, phot. — Alger.

*OUDJDA (Maroc). — Les terrasses et une rue*

28. OUDJDA (Maroc) — Porte des Têtes

Collection Idéale P. S.

EL KENITRA. - Le Port et la Ville

Edition Fortier

EL KENITRA. - Le Port et la Ville

Edition Fortier

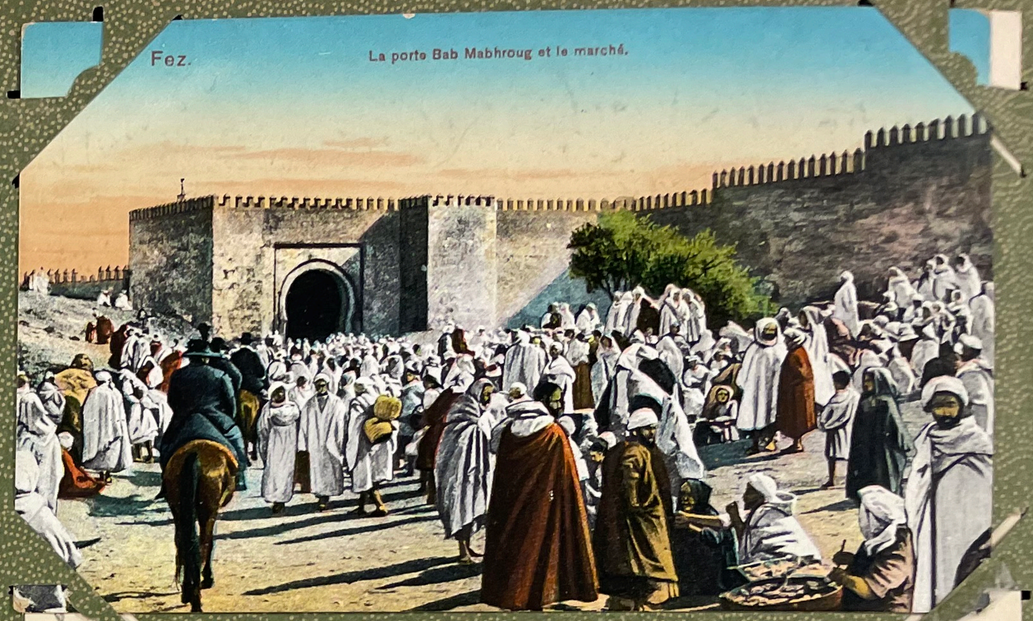

2 - VOLUBILIS. - Le grand bassin ou la maison aux colonnes
The large basin or the house with columns.

الحوض الكبير او دار العواميد

82. - CASABLANCA. - Groupe d'Enfants du peuple un jour de Fête

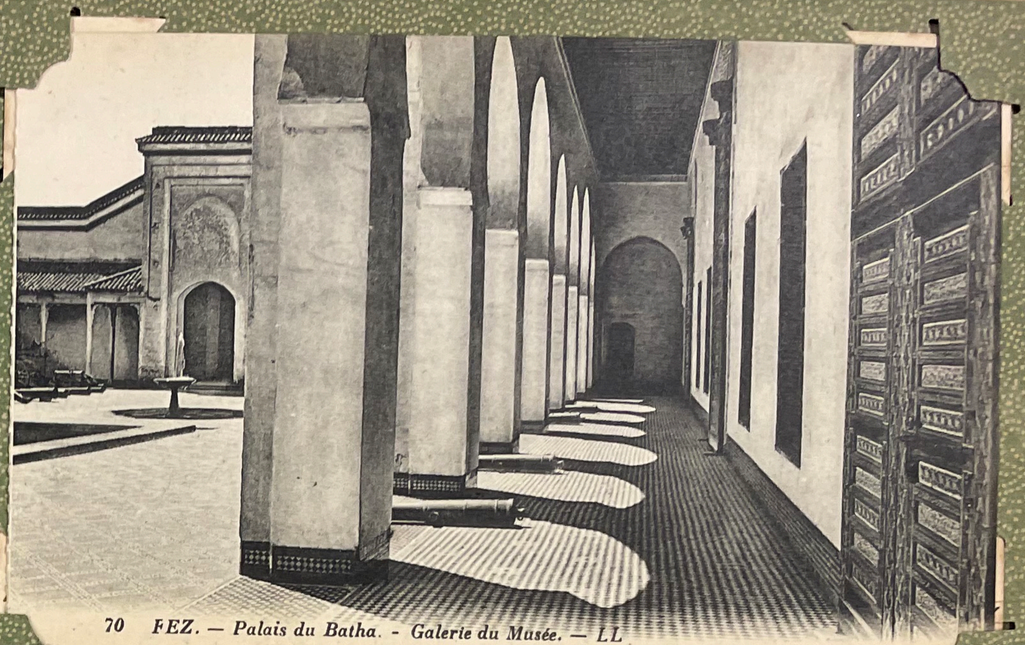

70 *FEZ. — Palais du Batha. - Galerie du Musée. — LL*

79 *FEZ. — L'Oued Fez à l'Intérieur de la Makina. — LL*

5 *FEZ. — Panorama vu du Bordj-Nord. — LL*

50. - FEZ. - Vieux Remparts du côté des Merinides

Edition Jo[illegible]ouhaira

*Le Maroc Pittoresque* — *15. OUDJDA — Intérieur de la Mosquée* — G. Baudinière ph

Ed[illegible] Garcia

*33 FEZ (1916) — Un coin de la Ville par temps d'orage*

5. - TAZA. - La Gare Girardot

Campagne du Maroc (1907-1908)
SETTAT. - 14. - Kouba extérieure à l'Ouest de la Casbah

9 — Casablanca - Débarquement de troupes dans le Port (8 août)

1716. MOUL-EL-BACHA (Maroc Oriental)
Vue sur la Briquetterie et sur l'Aqueduc

LES FRANCISCAINES MISSIONNAIRES DE MARIE EN MISSION. — *OUDJDA (Maroc).*

*A la goutte de lait.*

56 MARRAKECH - La Bahia - Un Riad

Flandrin.

64. - VOLUBILIS (Maroc). - Arc de Triomphe de Caracalla.
Caracalla triumphal arch.

نصر على كاراكلا من الآثار الرومانية بوليلي في المغرب

16. TOUGGOURT — Vue partielle

24. LE MAROC PITTORESQUE. — Un Abattoir indigène
P. Gregori, phot., Casablanca

33. OUDJDA (Maroc) — Dar El Baraka, vu de Face

58 — CASABLANCA — Nouvelle Ville Arabe (Laprade et Cadet, archit.) — LL

Photo Flandrin.
235 - MARRAKECH. - La Ménara.
The « Menara ».
مراكش المنارة

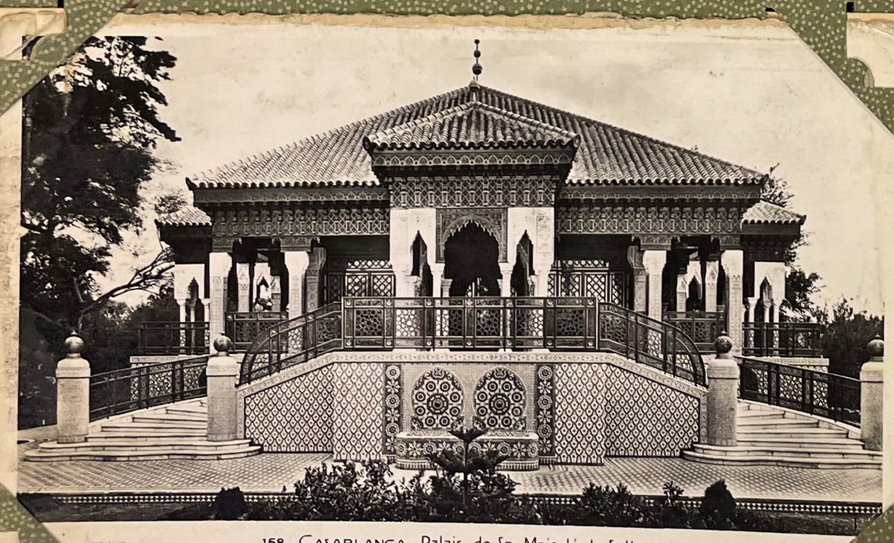

Flandrin

158 – CASABLANCA – Palais de Sa Majesté le Sultan

Reprod.

336 Ciban. - Une caravane

Millet Domingo, éditeur
Oudjda (Maroc) — Extrémité de la Grotte Bourekah au Z

MARRAKECH (Maroc) Hôtel de la Cie C. F. M. "La Mamounia"
o Flandrin Repr. Interd

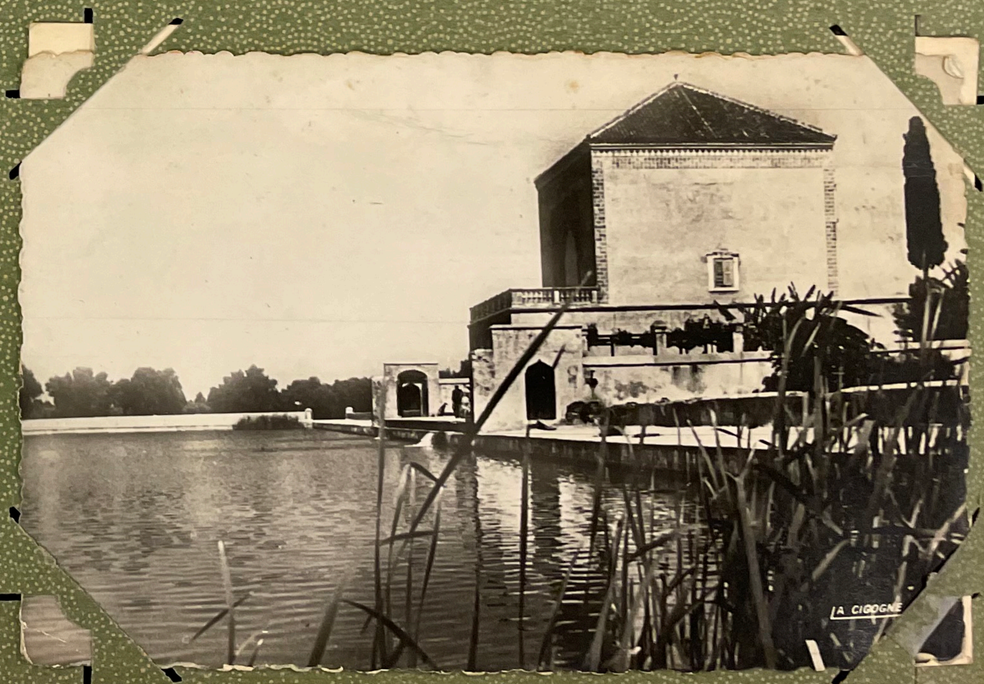
LA CIGOGNE

Tanger. Vista desde la Alcazaba.
Vue depuis la Casbah.

Tanger, Maroc. La Douane

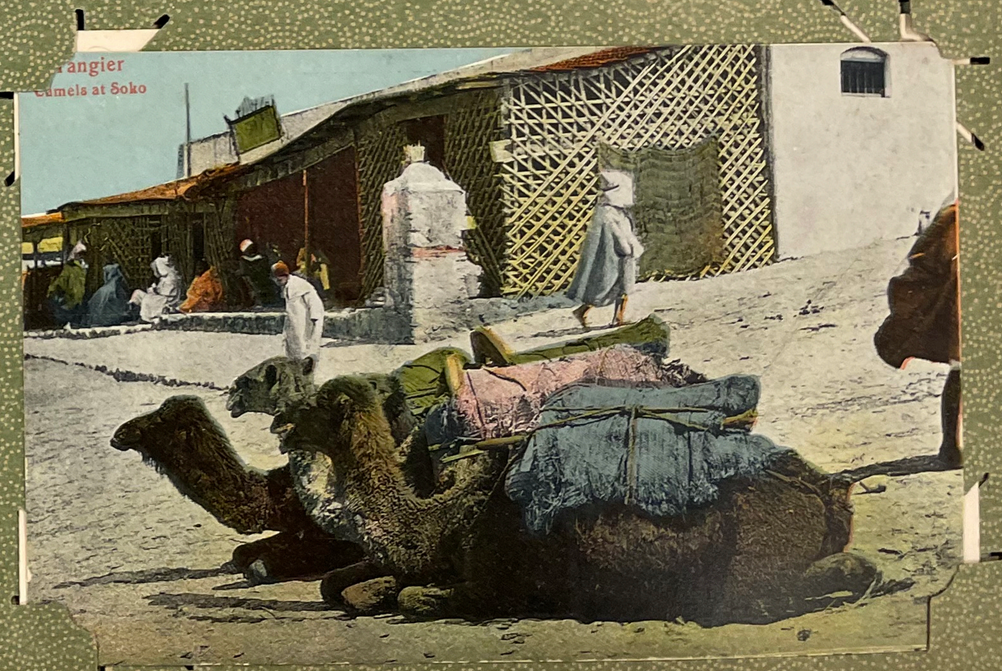
Tangier
Camels at Soko

TANGER
Maroc
Espagne

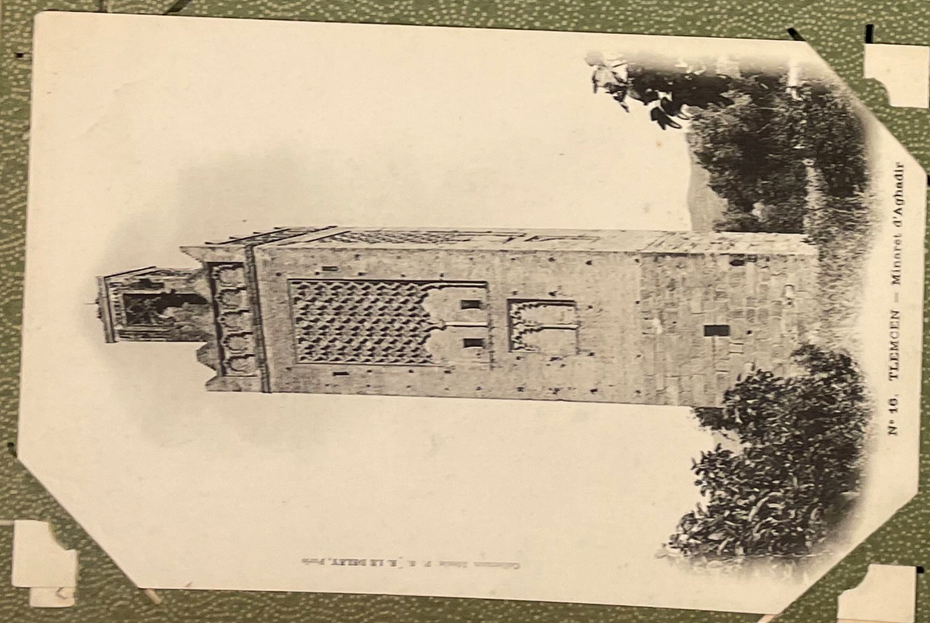

57 TUNISIE. — Pendant la Fantasia

12.10
1903

Collections ND Ph

TUNIS. — Arabes et Bourriquets à la Fontaine.

TUNISIE
10
14 CARTHAGE. — Vue d'ensemble des Anciens P — LL.

TUNIS. — Au Bazar.

3 BISKRA — Passage du Col de Sfa. — LL.

6191 SCÈNES ET TYPES. — Tribu de Nomades en route. — LL.

6104 SCÈNES ET TYPES. — Campement de Nomades. — LL.

19 SCÈNES ET TYPES. — Un Goum défilant à la fantasia. — LL.

29

TIMGAD - INTÉRIEUR DES THERMES NORD

J. [illegible]ER, ALGER

FÉLIX & LÉON COS[illegible] TUNIS

*Le Courrier d'Agadez.*

Imprimer[illegible]rue, A. Muzi, Sfax

71. - SUD TUNISIEN. - La Cueillette des Dattes

272

*TUNIS. — La Rue Es-Sadihia*

ND [illegible]ot.

6415 SCÈNES ET TYPES. — *Cases indigènes au Sahara.* — LL.

6174 SCÈNES ET TYPES — *Chez les Ouled Naïls.* — LL.

6179 SCÈNES ET TYPES. — *Famille Arabe en voyage.* — LL.

Tunisie — Caravane de Chameaux au repos.

Edition P. Louit, 22 rue d'Italie à Tunis. No. 246

20 TUNIS - Place de la Résidence

SOUSSE — Le Square. — LL.

13. - EXTRÊME-SUD TUNISIEN. - Femmes arabes au lavoir

NIS. — Panorama pris de Dar-El-Bey. — LL.

6157 SCÈNES ET TYPES — Dunes de sable et Mehara.

6162 SCÈNES ET TYPES — La Grande Prière (3me phase). — LL.

111 C

81. - Cavalier arabe. - E. S.

74 T

Gourbi

D'AMICO, libraire, 15, Avenue de France. — Tunis

Collections ND Phot

PRAYERS.

No. 547 Pavillon arabe.

SCÈNES ET TYPES. — PAYSAGE DU SUD. —

UNE BONNE RÉCOLTE

6185 SCÈNES ET TYPES. — Nomades en voyage. — LL.

TUNIS. — Mosquée Sidi-Mabrez et Place Bab Souïka. — LL.

NATIVE
COFFEE -
HOUSE.

8577 SCÈNES et TYPES
Femmes Arabes LL

SCENES ET TYPES. — Belle Mauresque chez elle. — LL.

douines.
RÉPUBLIQUE FRANÇAISE
25c

TUNIS — Rue des Teinturiers. — LL

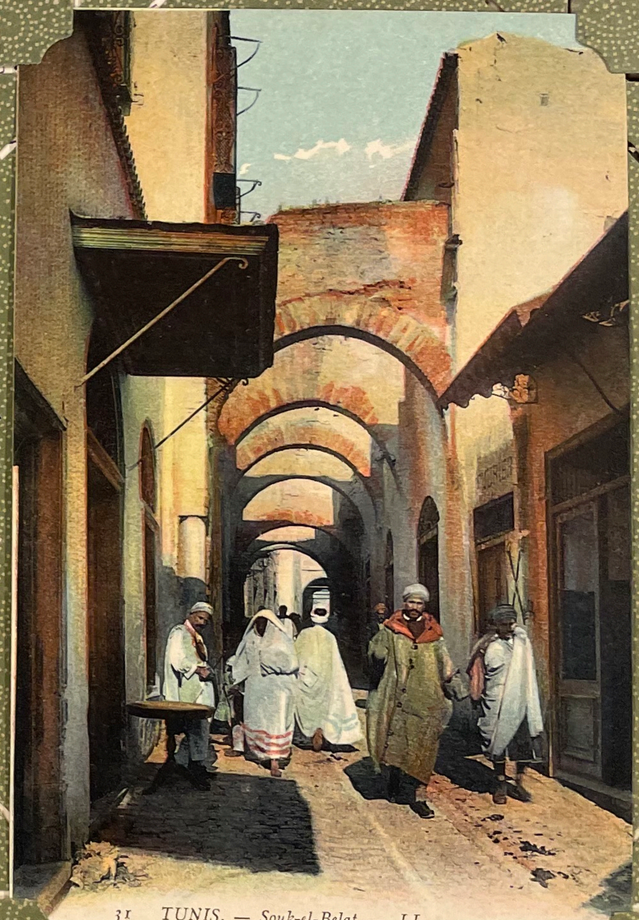

31 TUNIS. — Souk-el-Belat. — LL.

87 SCÈNES ET TYPES. — Dans le Désert. — LL.

6168 SCÈNES ET TYPES. — Nomades devant leurs Gitounes. - LL.

Groupe de Bédouines

ND Phot

Librairie d'AMICO, 15, Avenue de France — Tunis

128

Femme de Qualité

Collection ND Phot

- Les deux amies.

687 - Beauté Bédouine

SCENES ET TYPES. — Deux Ouled Nails. — LL

SCENES ET TYPES. — Femme de Bou Saada

6585 SCÈNES ET TYPES. — Mauresque. — LL.

6389 SCÈNES ET TYPES. — Mauresque. — LL.

*porteuse d'eau.* Coll. EDA

Femmes maures

Souvenir de Paris
Le 6 Janvier 1910
Deurieux
SCÈNES ET TYPES. — Femme

Bédouine.

SCÈNES ET TYPES. — Mauresque voilée — Ll

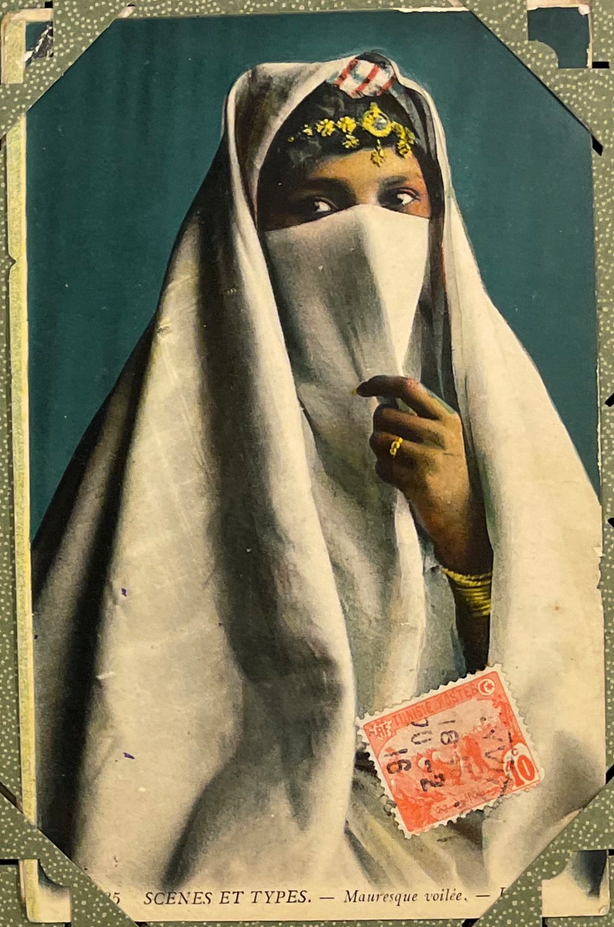

SCÈNES ET TYPES. — Mauresque voilée. —

370 *SCÈNES ET TYPES. — Femme voilée (costume de ville).*

6538 *SCÈNES ET TYPES. — Mauresques voilées (département de Constantine).*

Collection Idéale,

*Voilez vos yeux, ils sont trop beaux*
*En eux l'âme du ciel respire.*
*Et celle aussi des noirs tombeau*
*Voilez vos bras, dodus et cha*
*Vos bras, vos yeux, on les*
*Il sont le ciel et les tomb*

*Pierre* tant

*Par le fauve soleil du grand désert mûri*
*-Enigmatique, et brune et toute belle en*
*N'est-tu pas, n'ayant pour robe rien qu*
*Le fruit voluptueux des plaines d'Ar*

Pierre Agu

620 — La Fontaine de Kattine.
ND Phot.

534 Tunis. Jeune Bédouine.

30 – Musicienne m… …ine.

NATIVE WOMAN.

224. TUNISIE — *Bedouine allaitant son enfant* - E. C.

Enfants et Fillettes Arabes. – E.

ALGER. — Mauresques sur la Terrasse. — LL.

614 SCÈNES ET TYPES. — Une beauté Mauresque. — LL

Fillette arabe du sud

248

Edition Lehnert & Landrock, Tunis.

Tunis Une rue

5160 SCENES ET TYPES. — La Récolte des Dattes. — LL.

1344
ique Occidentale
Étude N° 23
Femme Soussou
Ge Générale Fortier Dakar

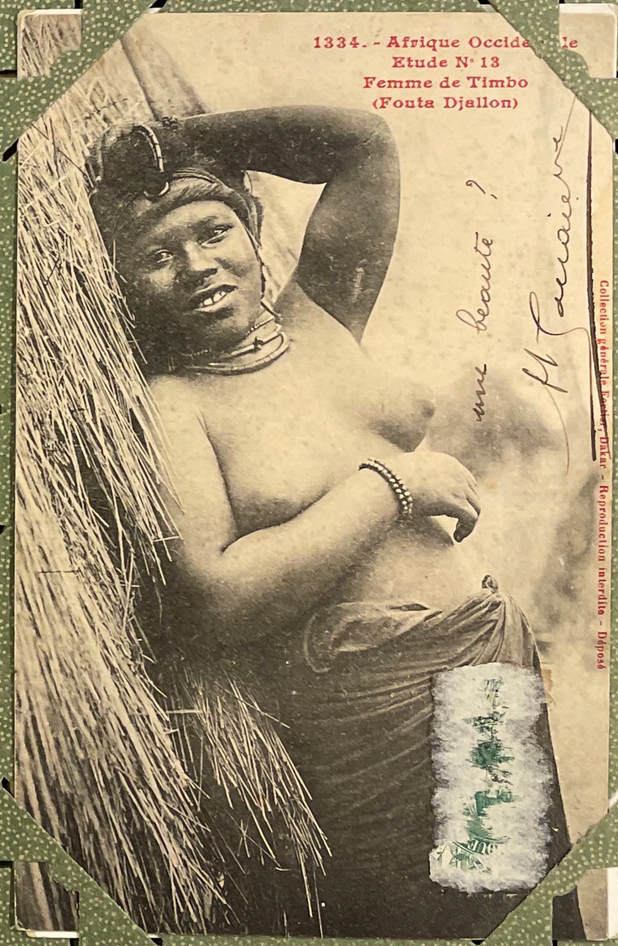
1334. - Afrique Occide le
Etude N° 13
Femme de Timbo
(Fouta Djallon)
Collection générale Fortier Dakar - Reproduction interdite - Déposé

64. - Type de l'A. O. F. - Kountah

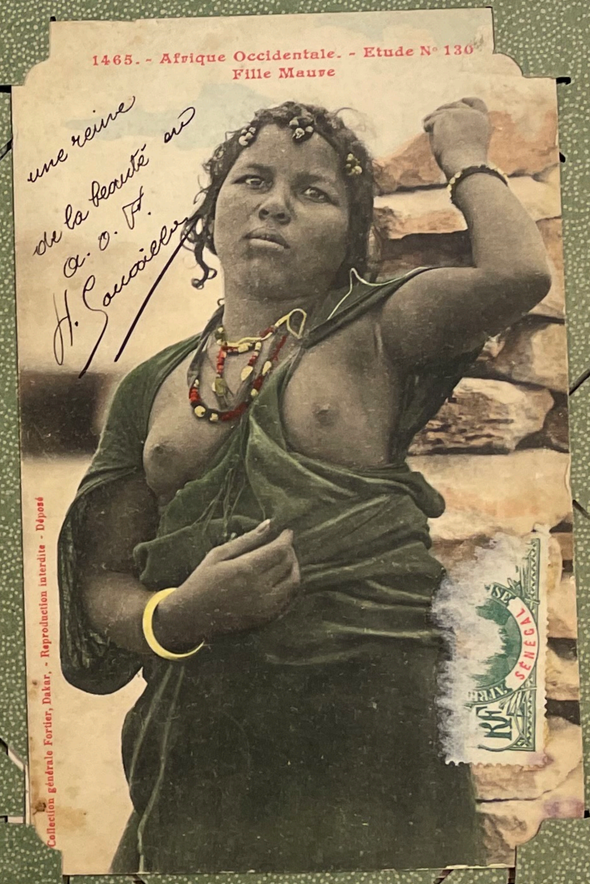
1465. - Afrique Occidentale. - Etude N° 130
Fille Maure
une reine
de la beauté au
A. O. F.
H. Soucaille
Collection générale Fortier, Dakar. - Reproduction interdite - Déposé
SENEGAL

NÉGRESSE AVEC EN

- Afrique Occidentale
Étude N° 25
Femme Soussou

9. - OUAGADOUGOU. - Tatouages Bobos

Lauros photo - Reproduction interdite

2. - OUAGADOUGOU. - Femmes Bobos

Lauros photo - Reproduction interdite