Kub

AMIENS — Vue générale



Offert par le PHOSCAO et le PHOSCAO-BÉBÉ



PAYSAGE

Saulieu

G. THIÉRY & Cie
VÊTEMENTS

20, Rue Général-Foy
St-ÉTIENNE



SAINT-MALO - LA PLAGE DU BON SECOURS

1 er V

ARGENTRÉ (*Ile-et-Vilaine*) Renaissance XVe Siècle



Edité pour le CHOCOLAT-LOUIT

CHATEAU des ROCHERS



VUE PANORAMIQUE DU LAVANDOU



LE TRAYAS. — CALANQUE DE MAUDOIS

A LA GRANDE MAISON



19. Arles. Interieur des Arènes.

COUCHER DE SOLEIL SUR LE LAC VICTORIA NYANZA (VIA MOMBASA)

GRÈCE

TURQUIE

ÉGYPTE

—

INDES

INDO – CHINE

CHINE

JAPON

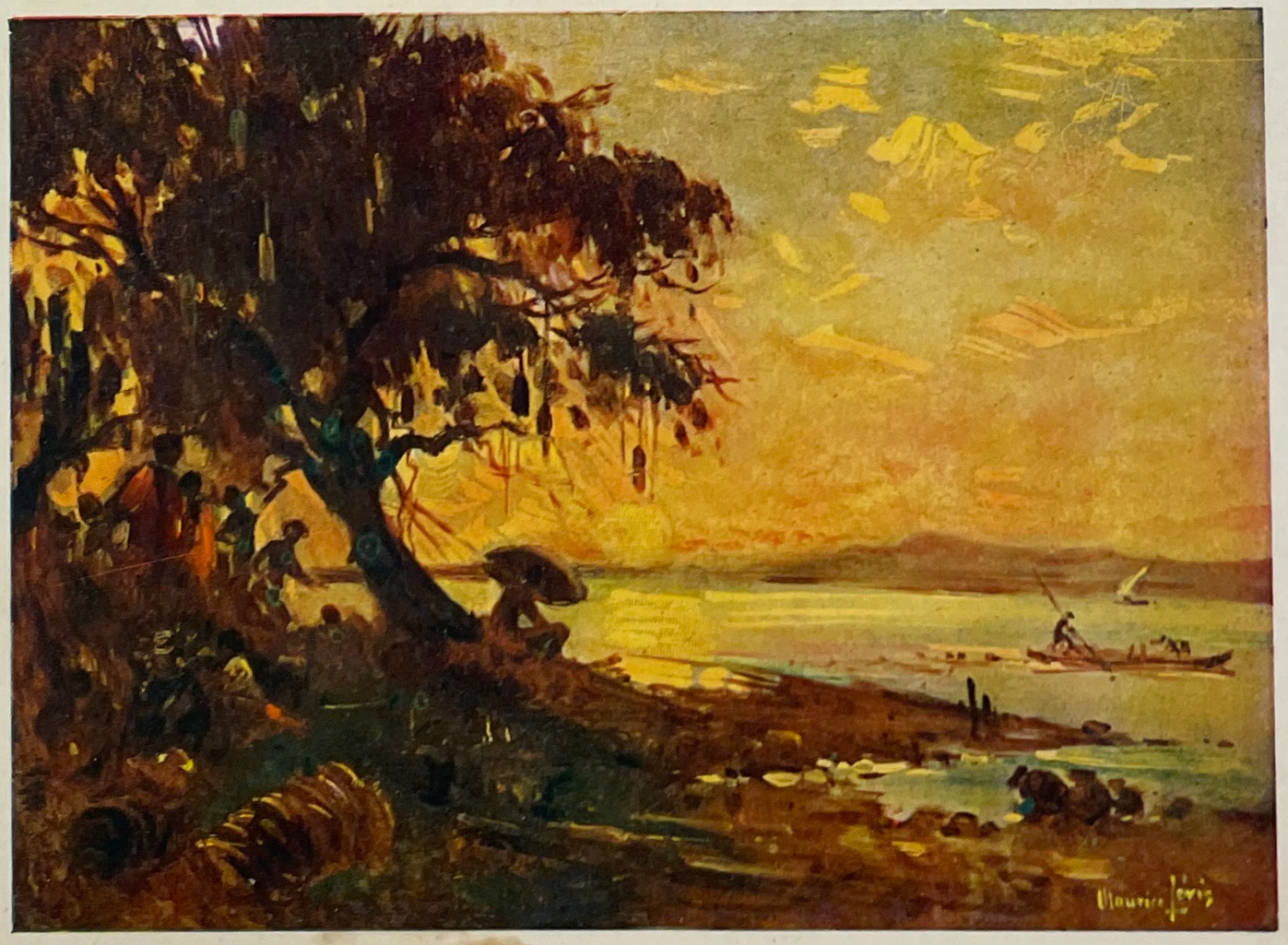

COTE ORIENTALE D'AFRIQUE

MADAGASCAR

—

AUSTRALIE

NOUVELLE CALÉDONIE

—

PORTUGAL

SÉNÉGAL

BRÉSIL PLATA

D'après le tableau de M. Maurice LÉVIS

COMPAGNIE DES MESSAGERIES MARITIMES

COLLECTION DE LA Mon G. THIERY & Cie - VÊTEMENTS - SAINT-ETIENNE

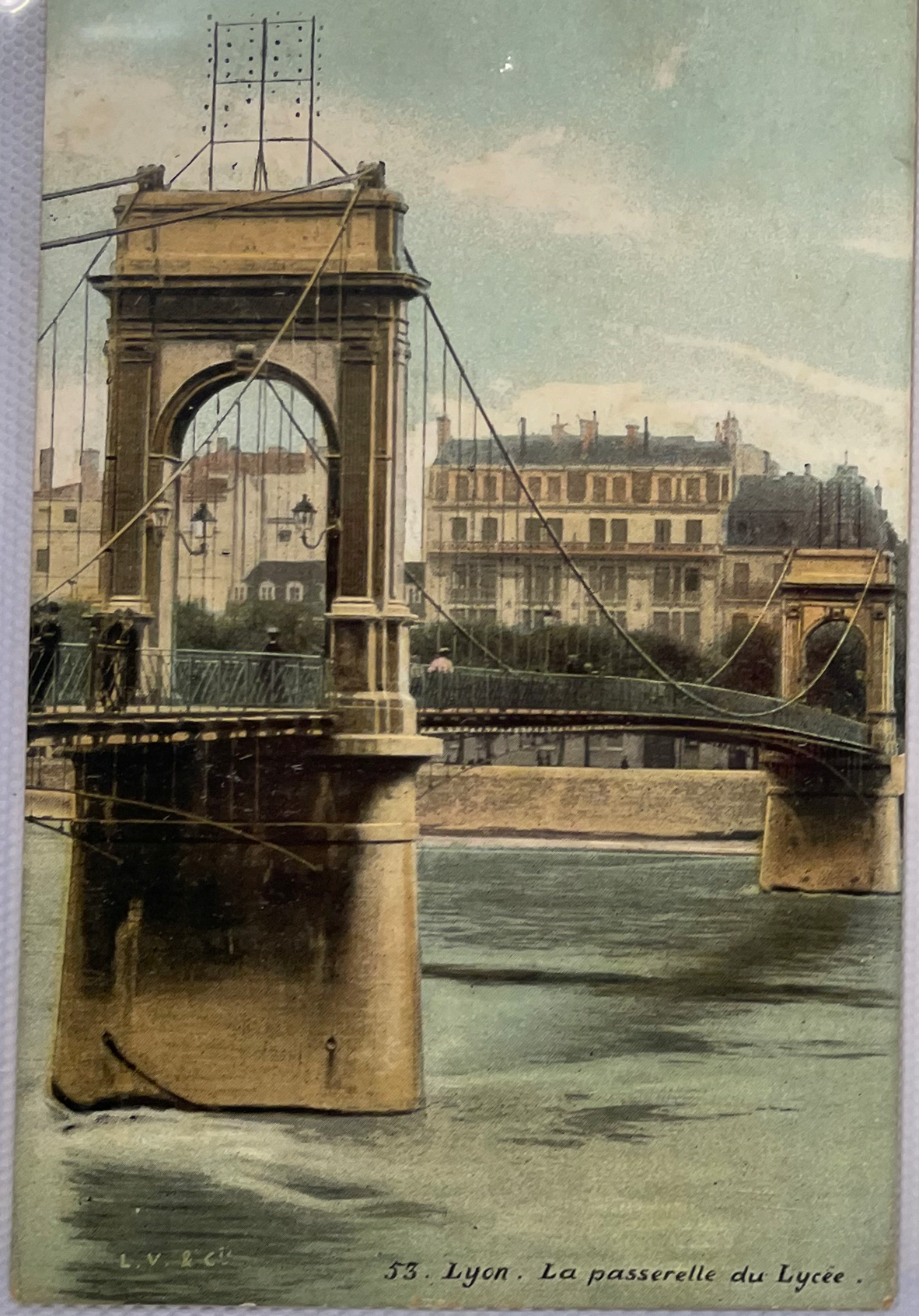

53. Lyon. La passerelle du Lycée.



PHOTO DE MUNCK

„ l'ange Gabrielle"

la taverne select

propriétaire : Gabrielle Bar

140, Boul. Emile Jacqmain, Bruxelles * tél. 17.45.35



GRAVURE RÉDUITE EXTRAITE DE L'ALBUM "Les Chiens, le Gibier et ses Ennemis" COMPRENANT 175 REPRODUCTIONS SUR VÉLIN.. 15. D
ÉDITÉ PAR LA MANUFACTURE FRANÇAISE D'ARMES ET CYCLES DE SAINT-ÉTIENNE

13

MARSEILLE PITTORESQUE

4- Vue sur la Cathédrale et le Port de la Joliette (Prise des Jardins du Pharo).

Bonjour de Toulon

70

CARNINE LEFRANCQ
Suc Musculaire de Bœuf Cru **Concentré à Froid**
RECONSTITUANT TRÈS ÉNERGIQUE

Collection de la CARNINE LEFRANCQ. - Reprod. interdite. - JEHLEN, 24, AV. DE ST-OUEN, PARIS



Mlle Cécile Luzzoni

69 rue Jean Jaurès 69

Hôtel Lutetia

Toulon

PLAQUE MUNICIPALE MICHELIN



1358-11-1150

CARTE POSTALE

Affranchir
à 0 fr. 40.

Laboratoire Monot

DIJON

Souvenir de la Belle Jardinière, Paris



Imp. Berthaud. - Baschet, édit.

EXPOSITION UNIVERSELLE DE 1900 - Le Dahomey

MOMBASA VU DE LA TERRE FERME

GRÈCE
TURQUIE
ÉGYPTE
—
INDES
INDO — CHINE
CHINE
JAPON



COTE ORIENTALE D'AFRIQUE
MADAGASCAR
—
AUSTRALIE
NOUVELLE CALÉDONIE
—
PORTUGAL
SÉNÉGAL
BRÉSIL PLATA

D'après le tableau de M. Maurice LÉVIS

COMPAGNIE DES MESSAGERIES MARITIMES

AGENDA P. L. M. 1930



BOU-SAADA. — Jour de Marché. *Cl. Prouho.*

AGENDA P. L. M. 1929

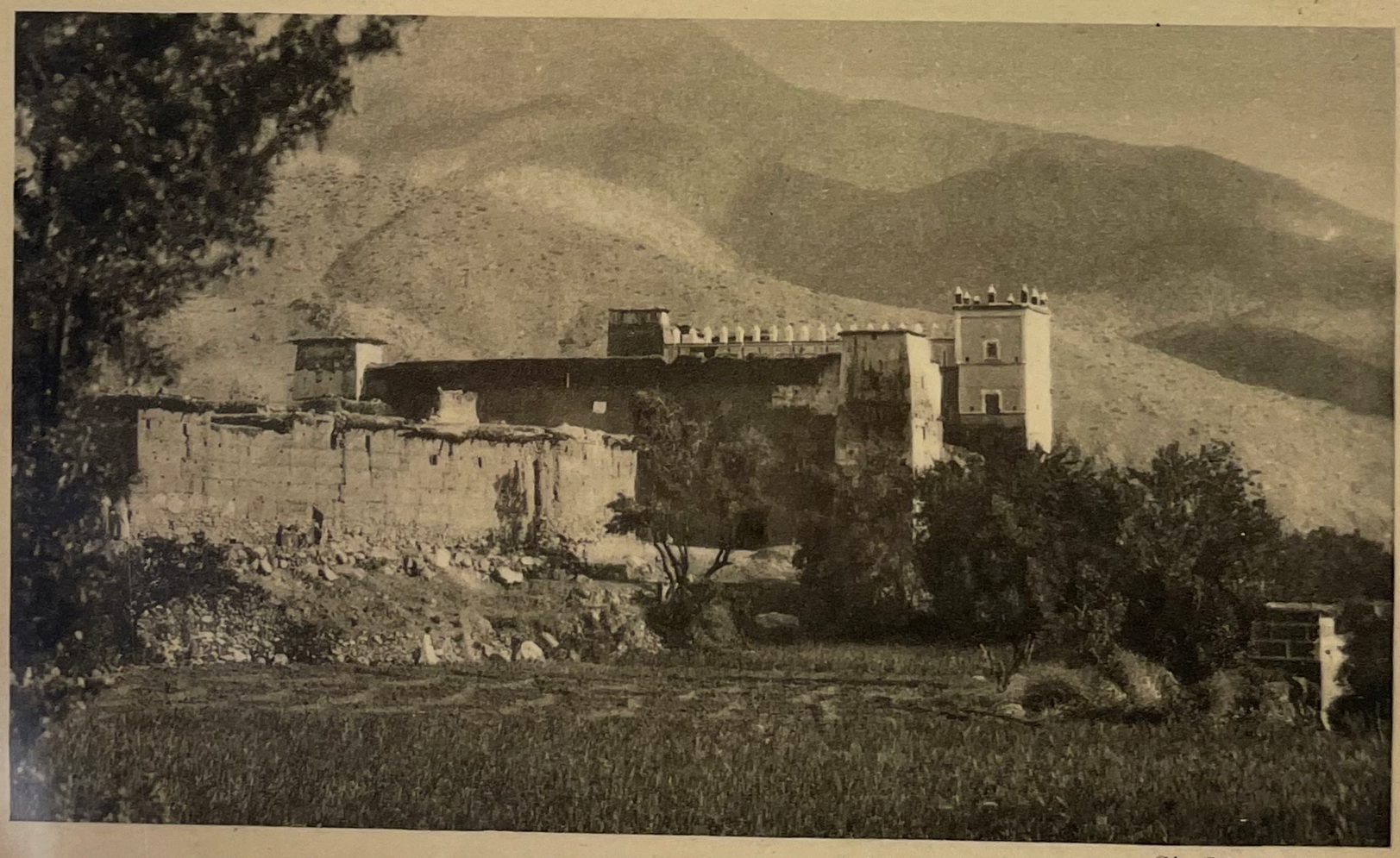

MAROC. — CASBAH D'ASSAREG *Cl. Gillot-Ratel*



GLYCINES AU TEMPLE DE KAMEIDO TOKYO (JAPON)

CARTE POSTALE

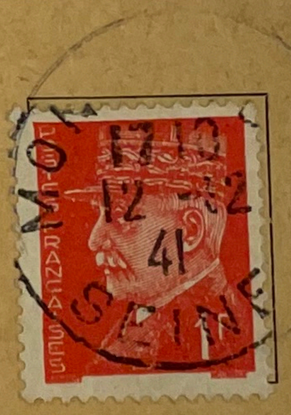

M ONSIEUR ANDRIEU Emile

LA BOURGADE ~~LE CHORONET~~ THORONET

VAR



Paris - COLONNADE DU LOUVRE

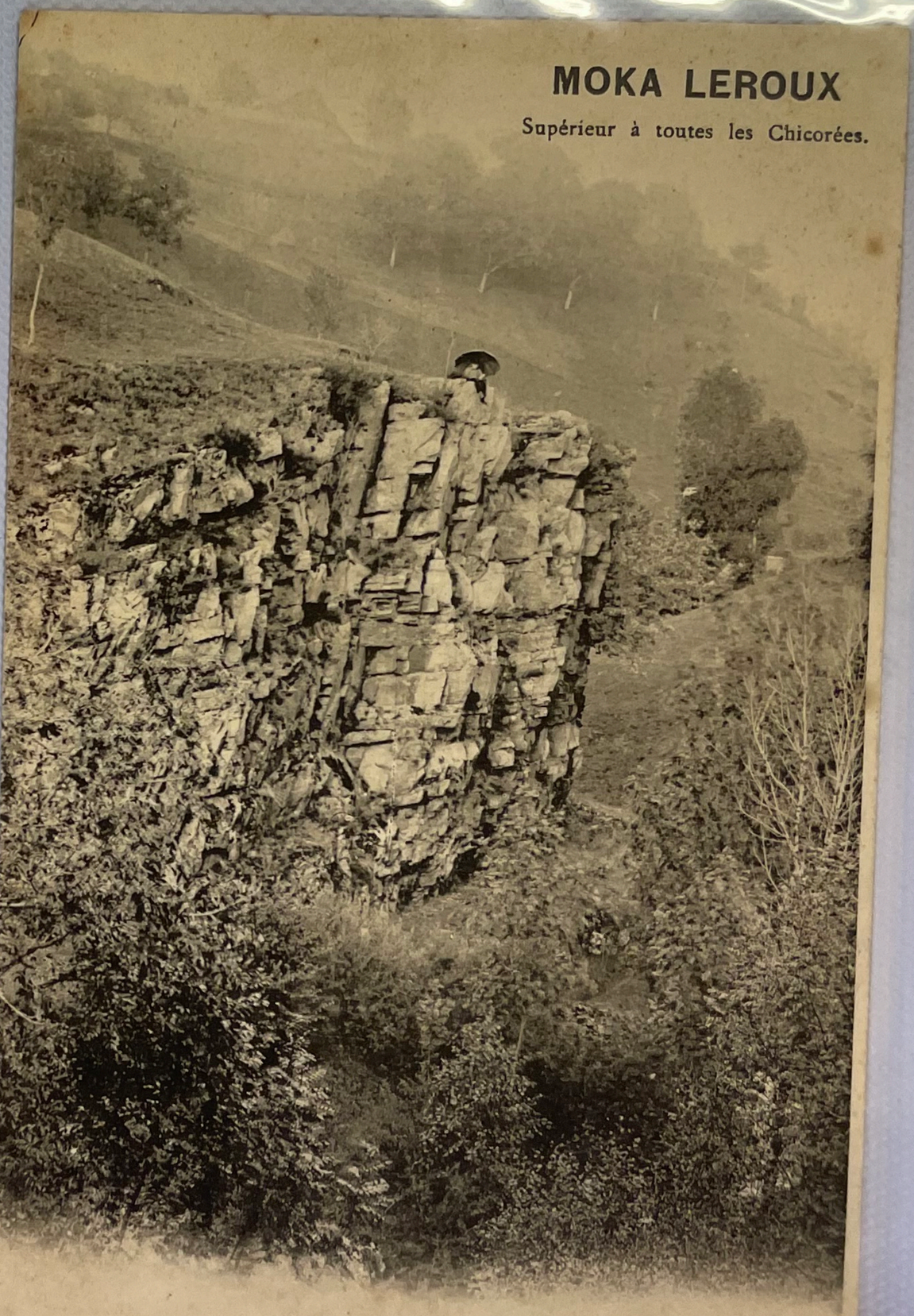

AUVERGNE. - La Roche Bidou, ou Roche du Feu, près Tauves.

Cliché A. V. — Phototypie Royer et Cie, Nancy.

Souvenir de la Belle Jardinière, Paris



Baschet, édit.

EXPOSITION UNIVERSELLE DE 1900 - Le Champ de Mars



AGENDA P. L. M. 1928



DAUPHINÉ — VILLAGE DE LA GRAVE



COLLECTION DE LA Mon G. THIÉRY & Cie - VÊTEMENTS - SAINT-ETIENNE

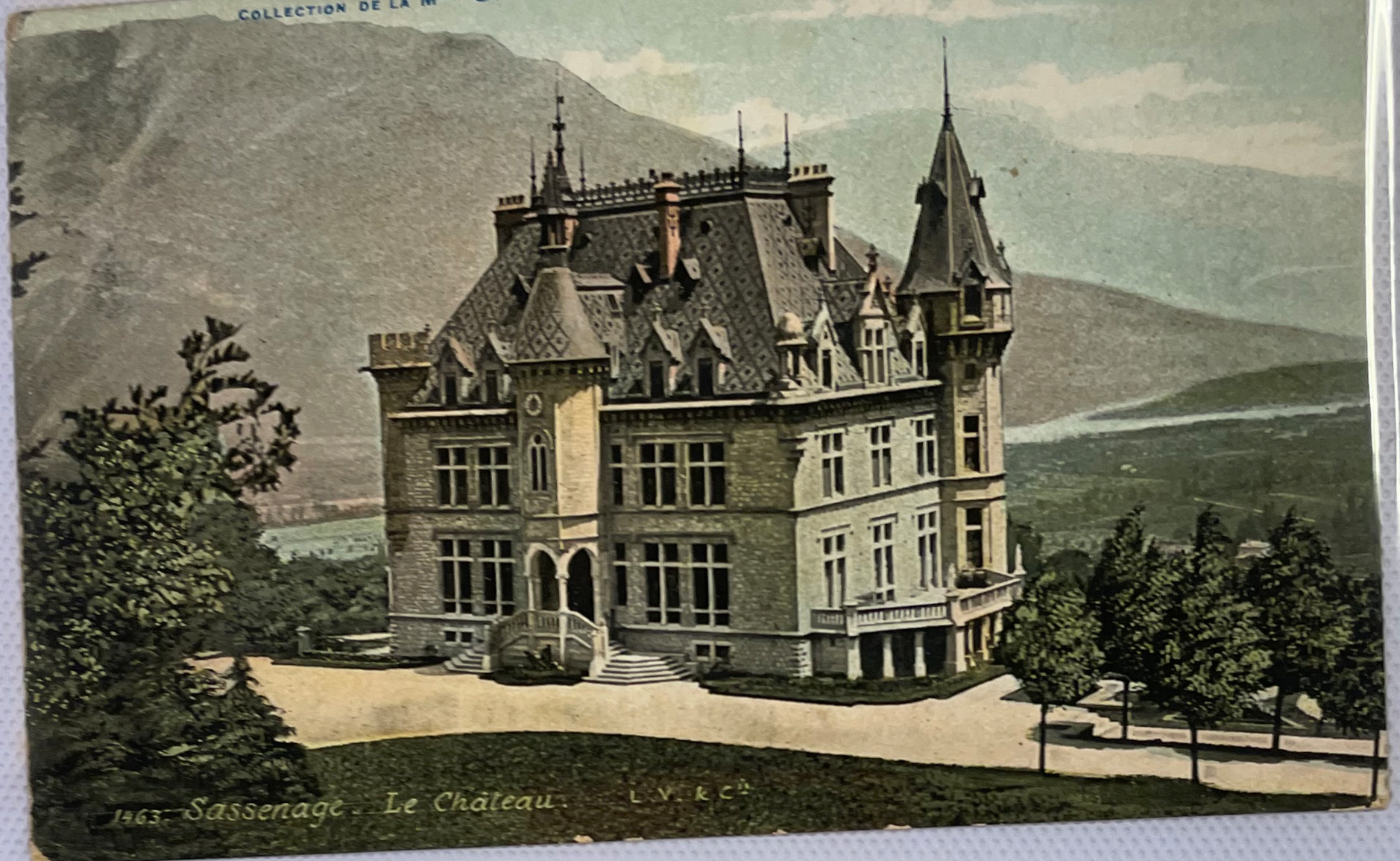

1463 - Sassenage - Le Château. L. V. & Cie

VIN TONIQUE du Docteur DELAGARDE - Le plus fortifiant - le litre, 4.50 ; le l



6 SAINT-CLOUD - La Seine, l'Embarcadère.

AGENDA P.L.M. 1931



COTE D'AZUR. — L'ESTEREL

20 Mai 1928 Gl. E. Giraud

AGENDA P.L.M. 1925



PLAGE DE CARQUEIRANNE

Vallée de la Loue. - MOUTHIER. - La Loue aux Gorges de Nouailles





HOTEL-PENSION du Château de PONSONNAS
près La Mure (Isère) altitude 714 m.



LYON – LA PASSERELLE SAINT-GEORGES.

07

CARTE POSTALE

Correspondance

Adresse du destinataire

M

Demandez à votre Pharmacien un
LAIT
D'APPENZELL
Purgation délicieuse à boire
Exigez le mot "APPENZELL"

Collection Maggi, inédite

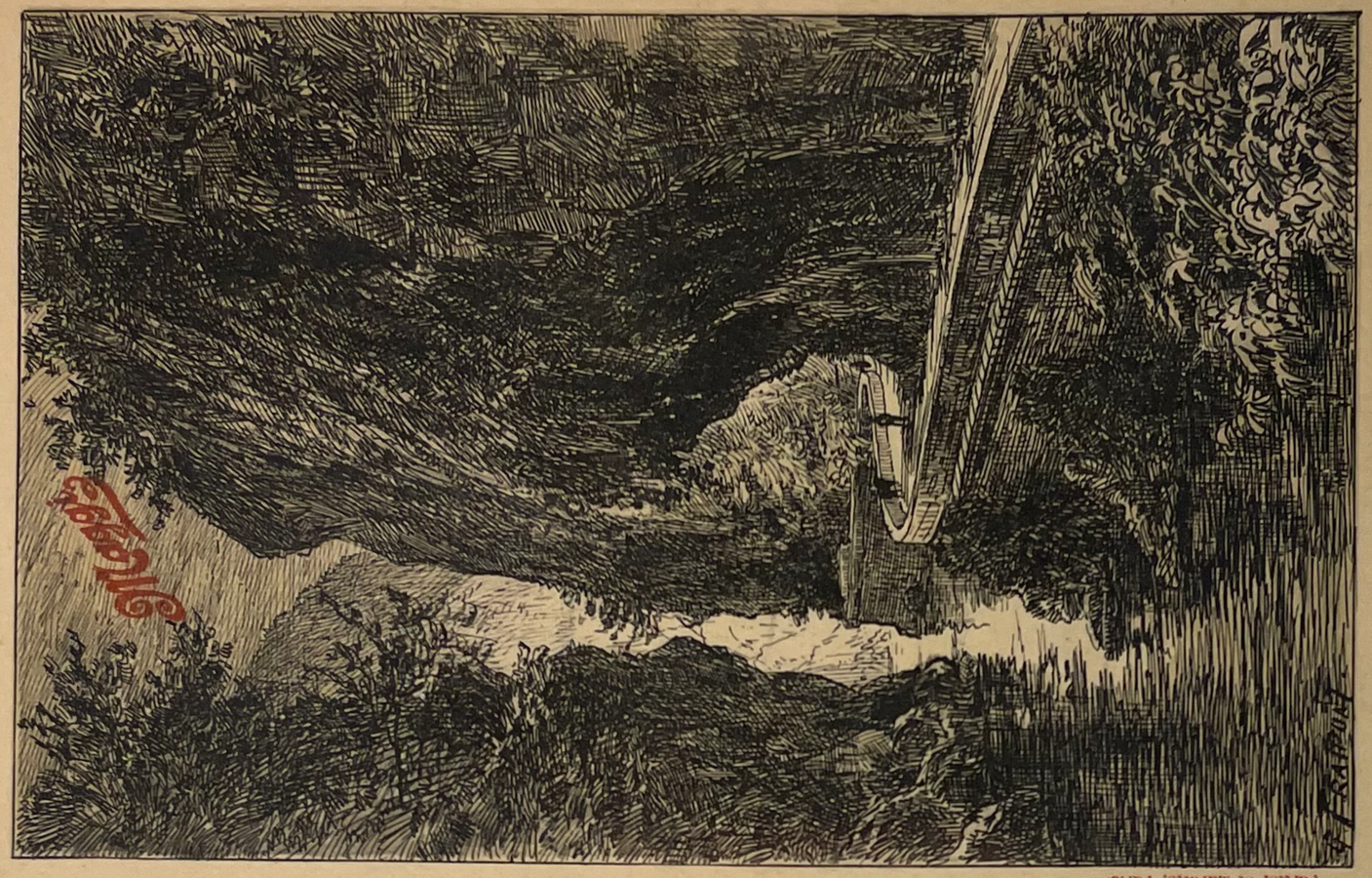

Dauphiné.
15. — La route de la Grande-Chartreuse.

Fortier et Marotte, Paris

ANIS DE L'ABBAYE DE FLAVIGNY
Le Meilleur des Bonbons
GALIMARD, Fabricant, ABBAYE DE FLAVIGNY
(Côte-d'Or)

ABBAYE DE FLAVIGNY · CÔTE D'OR ·

CARTE POSTALE

Ce côté est exclusivement réservé à l'adresse.

Mademoiselle Verpillat
6 Rue des Capucins
Lyon

(Réclame)

Chocolat & Thé de la Cie Coloniale

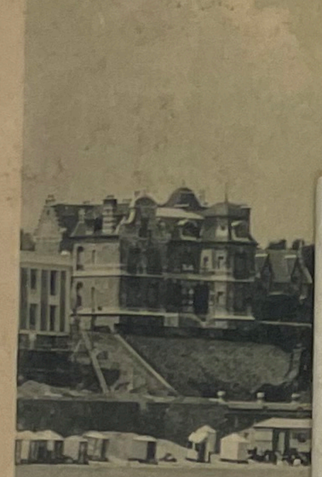

67 - 10F

CARTE POSTALE

A utiliser seulement dans le service intérieur (France, Algérie et Tunisie)

Partie réservée à la Correspondance

Adresse du Destinataire

M

La FLEUR de FROMENT
FARINE de GRUAU en boîtes cachetées, marque et boîtage modèles déposés
C. BEURRIENNE, Orléans

8 F.

Edition de la chocolaterie d'Riquebelle à Hyères. VAR
30 CPA Réclame 1910/25



JUS DE RAISIN **CHALLAND**



VESTIGES DU VIEUX CHATEAU DE NUITS

VUES DE PALESTINE



COLONNADE DU GRAND TEMPLE
DE BAALBECK

Edition de la CHOCOLATERIE D'AIGUEBELLE

VUES DE PALESTINE



MURAILLES DE JÉRUSALEM

Edition de la CHOCOLATERIE D'AIGUEBELLE

VUES DE PALESTINE

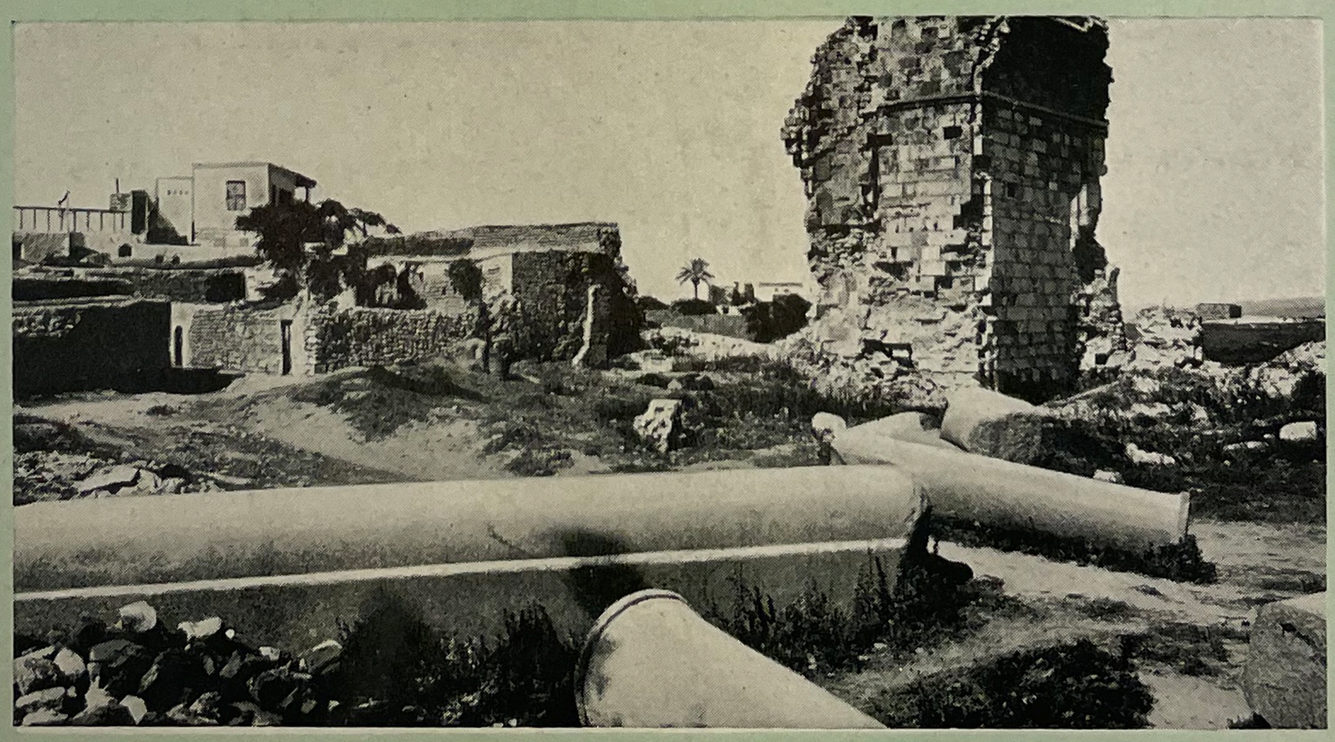

RUINES DE L'EGLISE DES CROISÉS A TYR

Edition de la CHOCOLATERIE D'AIGUEBELLE

VUES DE PALESTINE



TERRASSE ET TOURS DU St. SÉPULCRE A JÉRUSALEM

Edition de la CHOCOLATERIE D'AIGUEBELLE

VUES DE PALESTINE



TOMBEAU DE LA VIERGE A JÉRUSALEM

Edition de la CHOCOLATERIE D'AIGUEBELLE

VUES DE PALESTINE



COUVENT D'EMMAÜS

Edition de la CHOCOLATERIE D'AIGUEBELLE

VUES DE PALESTINE



RUINES DE L'EGLISE DES CROISÉS A TYR

Edition de la CHOCOLATERIE D'AIGUEBELLE

VUES DE PALESTINE



RUINES DE L'ÉGLISE DU TABOR

Edition de la CHOCOLATERIE D'AIGUEBELLE

VUES DE PALESTINE



CHAPELLE DE L'ASCENSION A JÉRUSALEM

Edition de la CHOCOLATERIE D'AIGUEBELLE

12. - LE CREUSOT



M. Gaucher, impr.-édit., Le Creusot

Usines Schneider - Hauts-Fourneaux

GORGES DE L'ALBARINE — Usine de Chaley

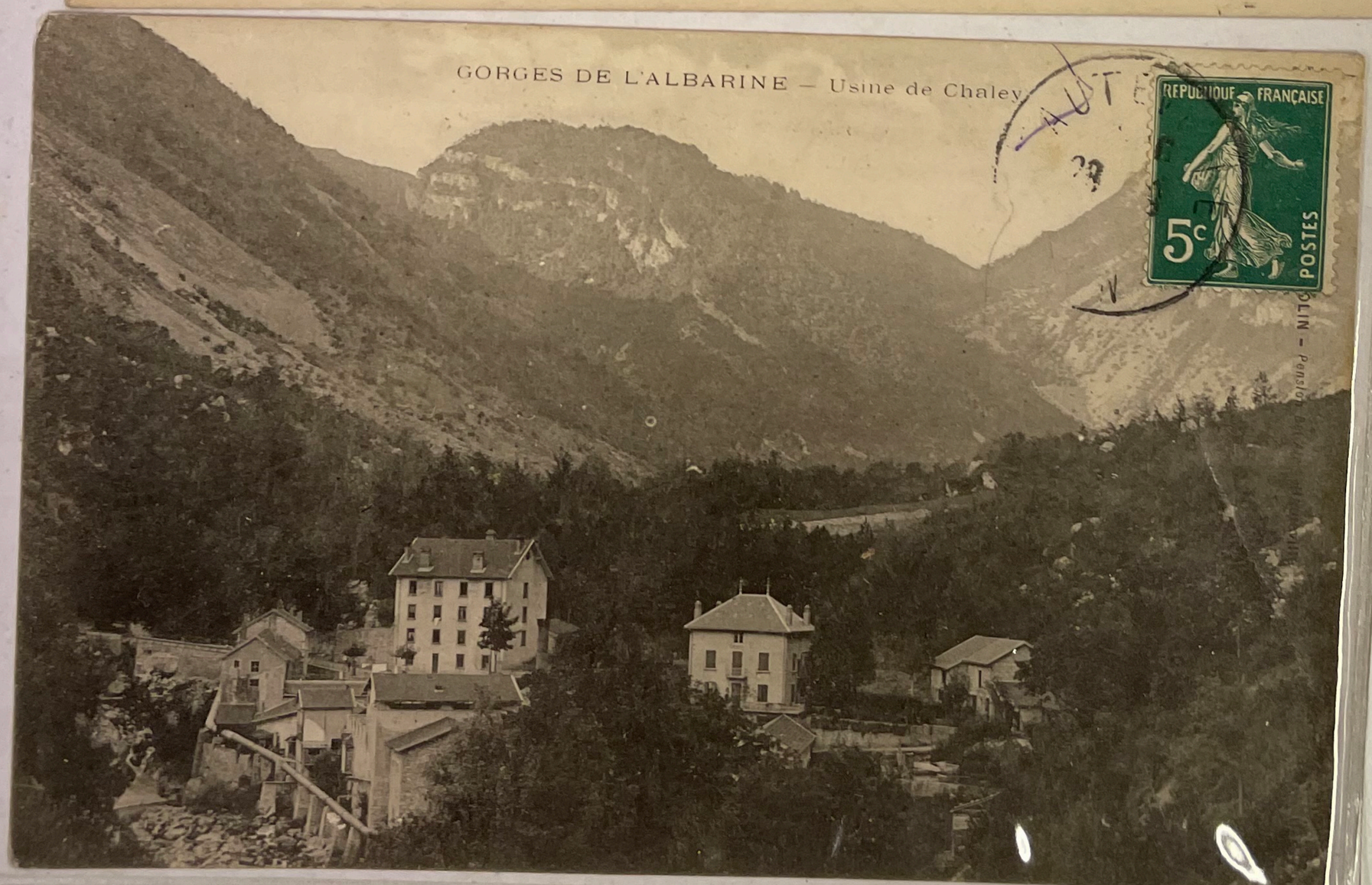

IMP. BOLLIN - Pension

4 - LE CREUSOT — Usines Schneider — Vue Générale (coté Est)



L. Durel, imprimeur-éditeur Collection du Photo-Club

2. Le Creusot — Vue Générale - La Fonderie

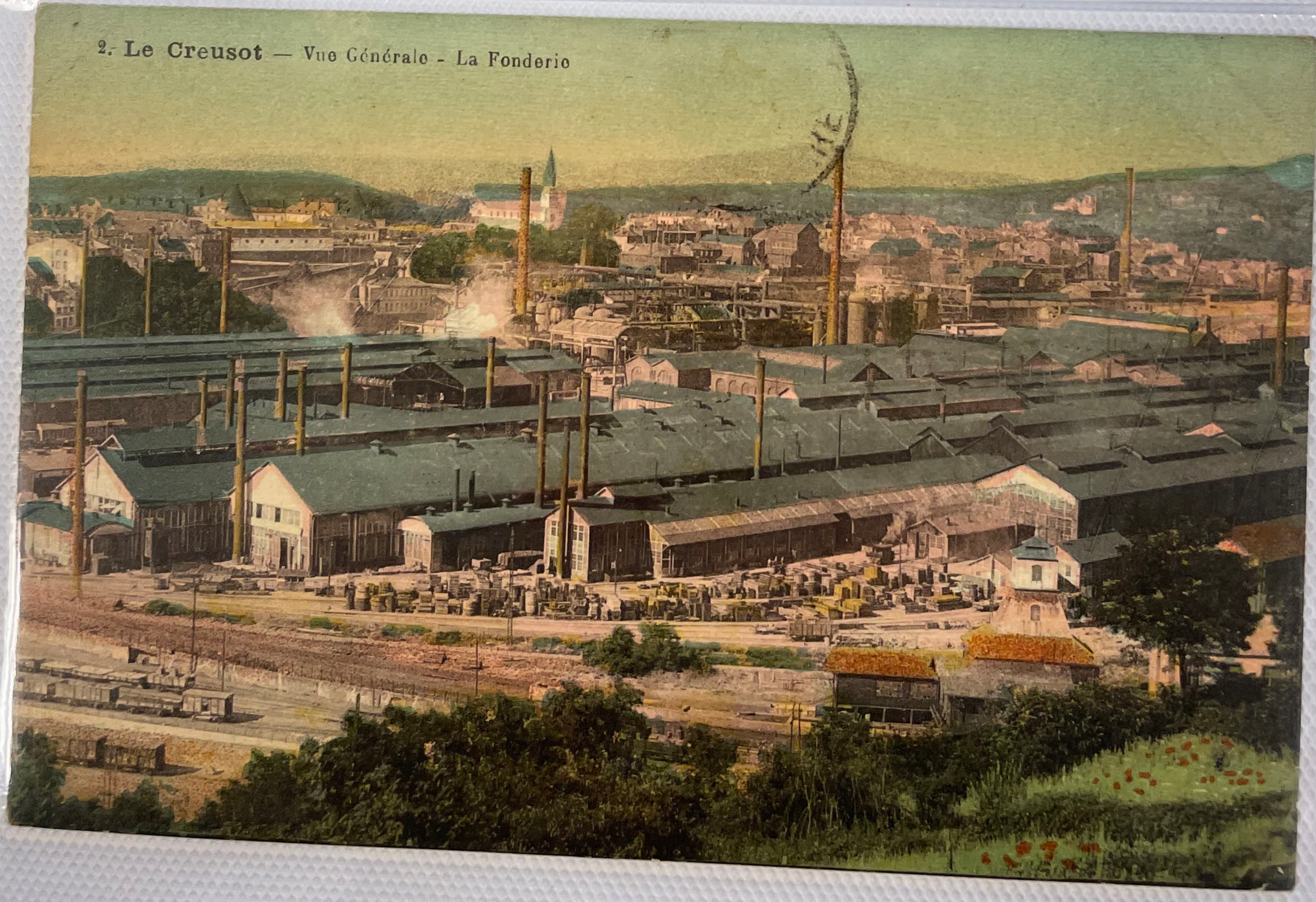

A. Duret imprimeur-éditeur — Collection du Photo-Club



Saône et Loire

11 - LE CREUSOT — Usines Schneider — Hauts-Fourneaux

80

A. Duret, imprimeur-éditeur — Collection du Photo-Club

Usines Schneider - Hauts-Fourneaux

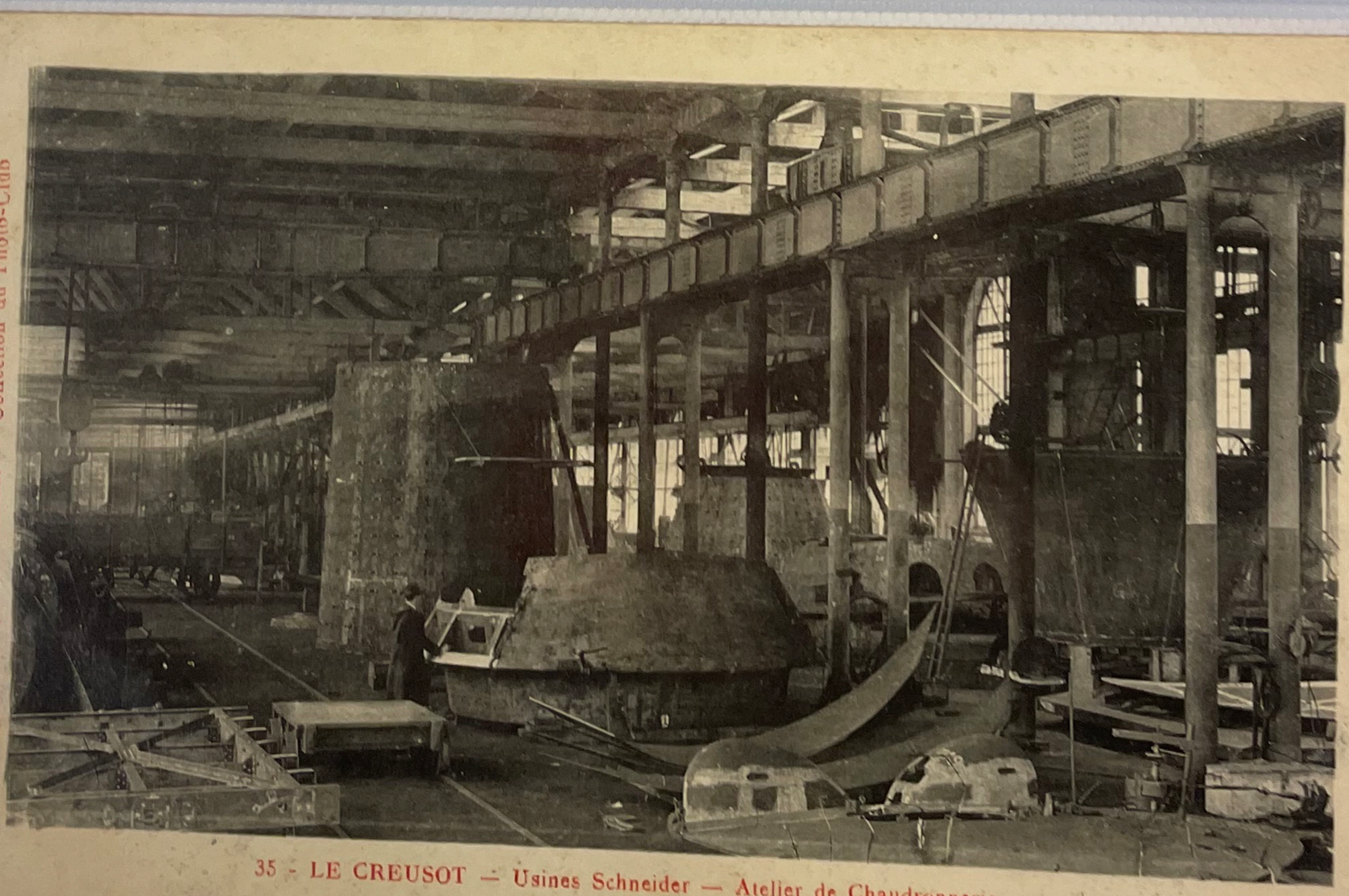

35 - LE CREUSOT — Usines Schneider — Atelier de Chaudronnerie

09

8

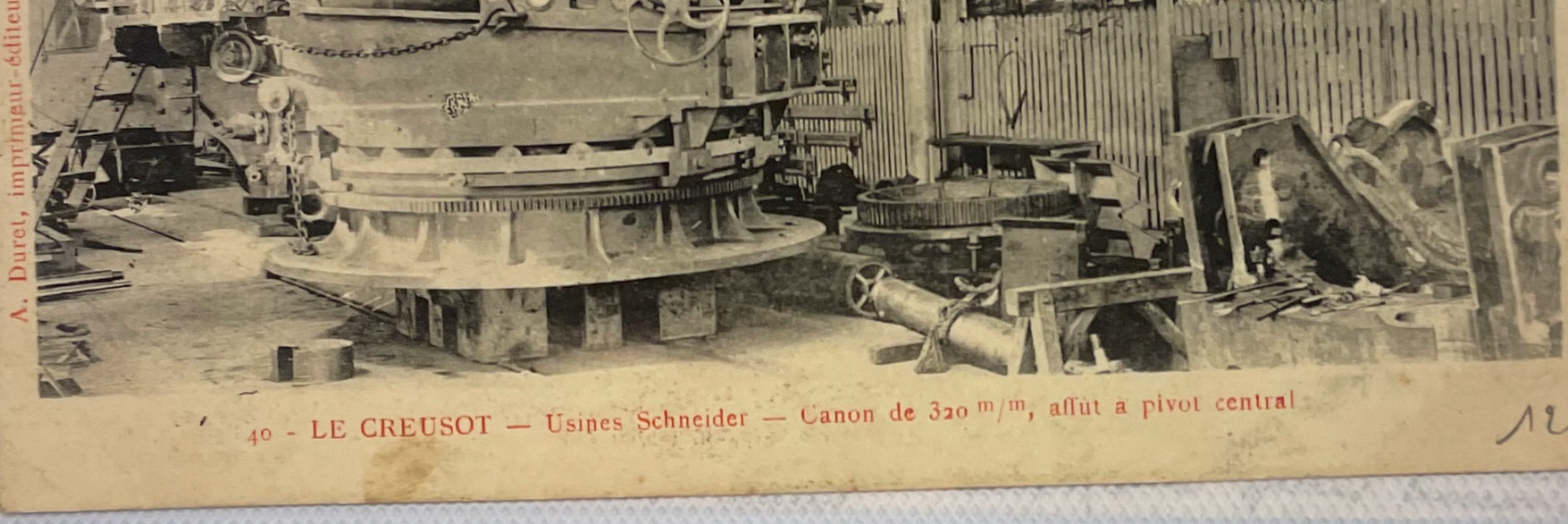

A. Durel, imprimeur-éditeur — Collection du Photo-Club

40 - LE CREUSOT — Usines Schneider — Canon de 320 m/m, affût à pivot central

120



A. Durel, imprimeur-éditeur Collection du Photo-Club

39 - LE CREUSOT — Usines Schneider - Atelier d'Artillerie - Montage des Canons

98

50 LE CREUSOT — Vue générale de l'Artillerie

130



Usines Schneider - Hauts-Fourneaux





63 SAINT-ÉTIENNE. — Vue générale de la Manufacture Nationale d'Armes. — LL

120



1 – SAINT-ÉTIENNE (Loire). — Vue sur la Caserne Rullière et le Crêt de Roch

Edité A. Bernaud


A Bard, Annecy
1277. Vallée du GIFFRE
Les Usines du Giffre


Bon Cher Rico,
J'aurai le grand
Bonheur, l'espoir, le
grand plaisir de te
à la gare de
Bourgneuf
8h 1/2 Lundi
si toutefois,
empêchement
ma présence
Je t'embrasse bien fort
Je serai bien à Paris
si le train de
qui passe ici à
Usines Schneider - Travaux à vapeur
7 — Fourchambault - Les bords de la Loire - Les Usines
B. F., PARIS


SOCIÉTÉ DES ACIÉRIES DE LONGWY
DÉPÔT DE ROUEN
G.Peltier
21, R. de l'Union, Clamart


ACIERS FERS
ACIERIES DE LONGWY
FONTES METAUX
SOCIÉTÉ DES ACIERIES DE LONGWY
DÉPÔT DE BORDEAUX

60

170 - POUXEUX (Vosges) -- Usines FEBVREL Frères



Phototypie Klein et Cie, Epinal



70 AMBOISE. — Vue du Pont. — LL.





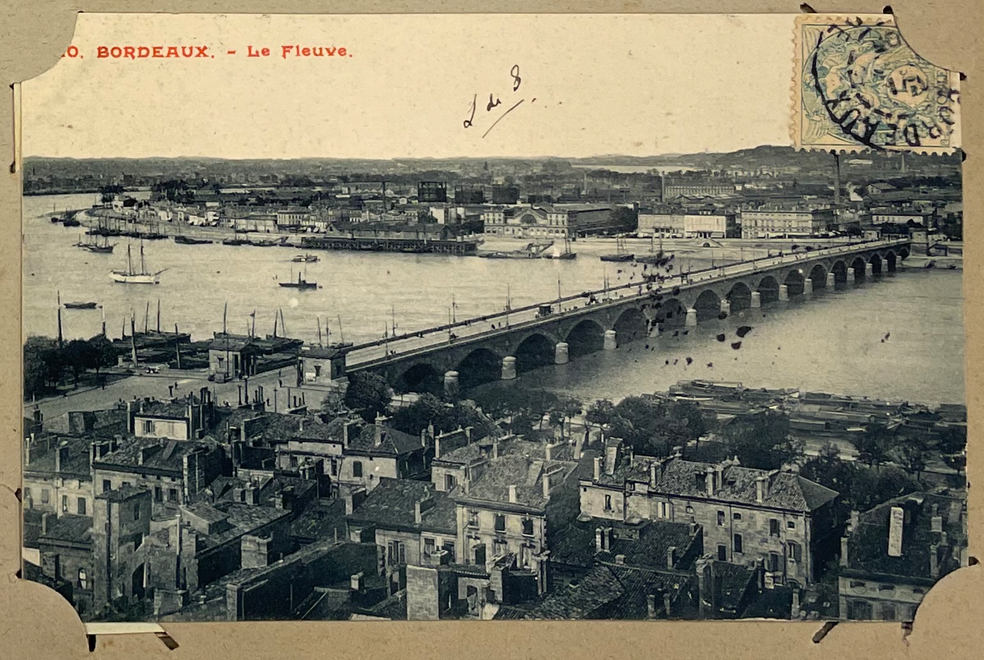



2 GRENOBLE. — L'Isère et la Chaîne des Alpes — LL.



806. - GRENOBLE. - Panorama de la Tronche, l'Ile Verte et la Chaîne des Alpes



21. MORLAIX (Finistère)
Le Quartier de l'Eglise St-Melaine
Cette Eglise fut fondée en 1489
par Guyomark, vicomte de Léon



564. - GRENOBLE. - Vue générale et la Chaîne des Alpes

Cliché A. V. - Collection L. P., Grenoble



1

ORLÉANS. — Vue Panoramique

Collections [illegible]ot



ROCHEMAURE. — Pont suspendu sur le Rhône

Papet Chapuis. Montélimar



512 — **Blois** - Le Pont - Vue générale



1275 - MONT-DE-MARSAN (Landes) — La Midouze et le Pont du Commerce





68. Le Pont de la Dorche

L. Michaux, Edit. Bellegarde (Déposé)



2. ARCACHON (Côte d'Argent) — Le Pont du Belvédère - BR 22-2-24





LE MANS. — Vue Générale. — LL.





MACON — Vue Générale

Cliché G.



J J. 2230. — Pont Sainte-Marie. — Route de Chamonix



11 BAYONNE. - Vue générale et le Pont d'Esprit. - LL



40 LYON — Panorama de la Saône pris de la Terrasse du Restaurant Gay au pied de la Tour métallique de Fourvière





Afrique du Nord
Algérie 96
Maroc 96



N° 54 ALGER — Grande Mosquée Rue de la Marine



Cyrten Nataf, éditt. - Phototypie A. Bergeret & Cie. — Nancy.

9. - HAMMAM MESKOUTINE. - Profil de la Cascade





CONSTANTINE. — Gorges du Rhummel, la Route de la


6192 SCÈNES ET TYPES. — TOUAREG DANS LES DUNES. — LL.

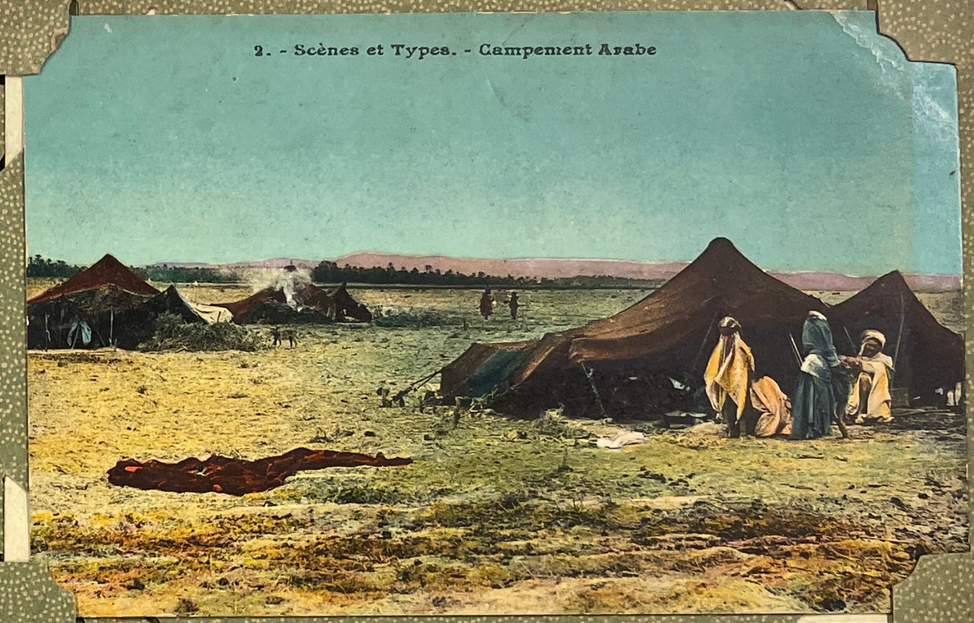
2. - Scènes et Types. - Campement Arabe


6177 SCÈNES ET TYPES. — Paysage Saharien.


30 SCÈNES ET TYPES. — Grande Fantasia. — Avant la Course, — LL.


33 Alger la Blanche


TUNISIE POSTES
5
22... Groupe d'Arabes.
Photo Garrigues


18. - ALGER. - Mosquée Djemaâ-Djedid


21 — TIMGAD - Ensemble vu du Théâtre



6182 SCÈNES ET TYPES. — Famille de Nomades en Route. — LL



6380 SCÈNES ET TYPES.
Mariage Arabe. — Les Fiancés. — LL.



9. Colonne de Kénifra — Vue Générale de Kénifra et le Souk

ALGÉRIE PITTORESQUE

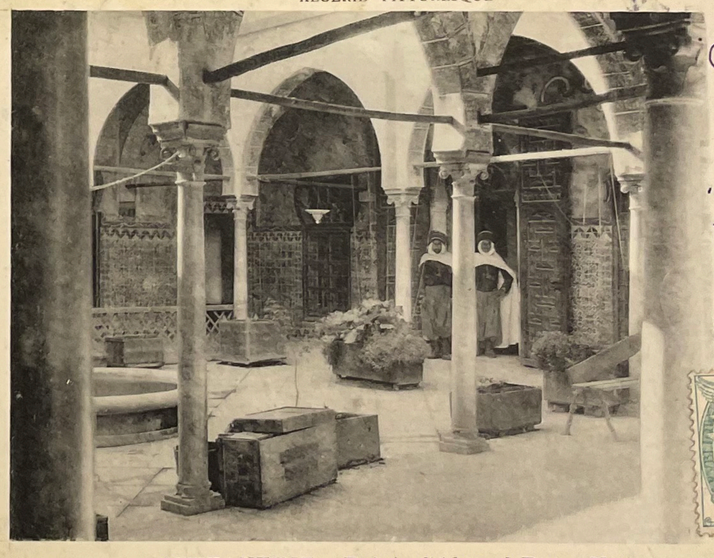

Collection D. & M. Déposée

CONSTANTINE. - Palais d'Ahmed-Bey. - N. 1

Que Dieu vous donne santé

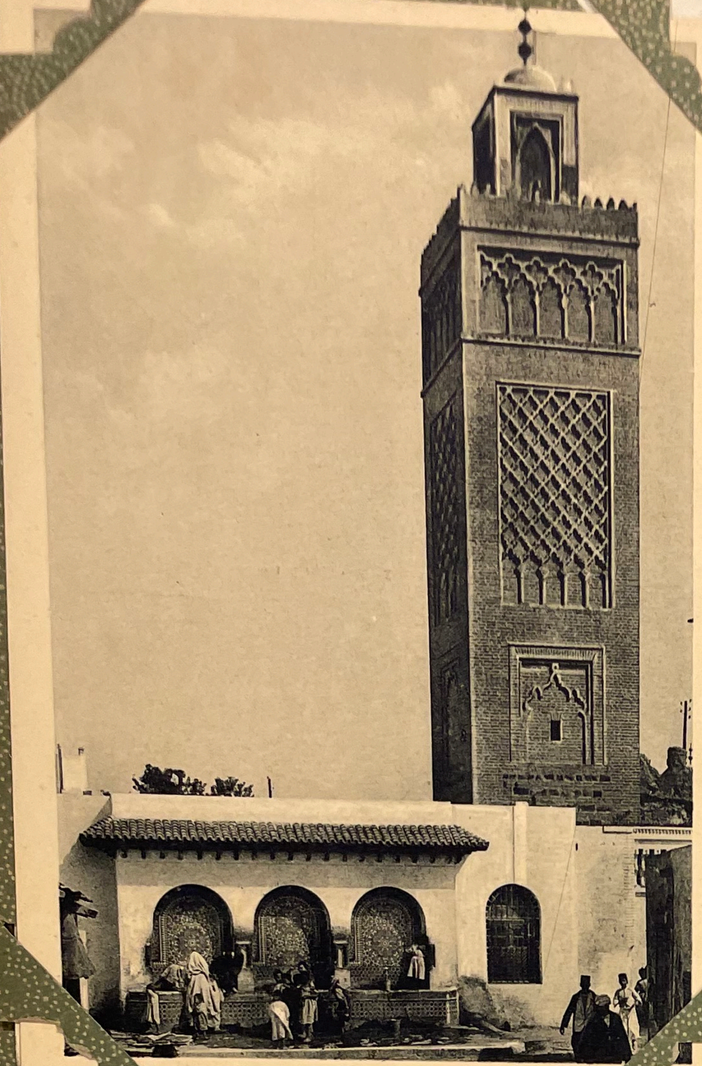

41 OUJDA - La Grande Mosquée



30

ALGER. — Étude de Cocotiers, Jardin d'Essai

Collections ND Phot

Vous oublie pas JB. 15.9.1904

39. BLIDA - Rue Abdallah



Une rue de Blida a Alger Oh! Khaï il fait pas bon passer par là



ND Phot.


7. - DÉHIBAT (650 kilom. de Tunis). - L'Entrée du Souk


20 BLIDA - Place d'Alger


par retour du courrier Alger 6.12.1903
Sur curieux de te lire au sujet de la photo, l'as-tu déjà retournée à Riom?
179
Étude d'Oliviers. - ND Ph.


CONSTANTINE. — Vue Générale prise de la Route de Mansourah
Collections ND



227 — ALGER. — Mustapha-Supérieur, le Palais d'Eté du Gouverneur.

AZAZGA — Kabylie - Troupeaux

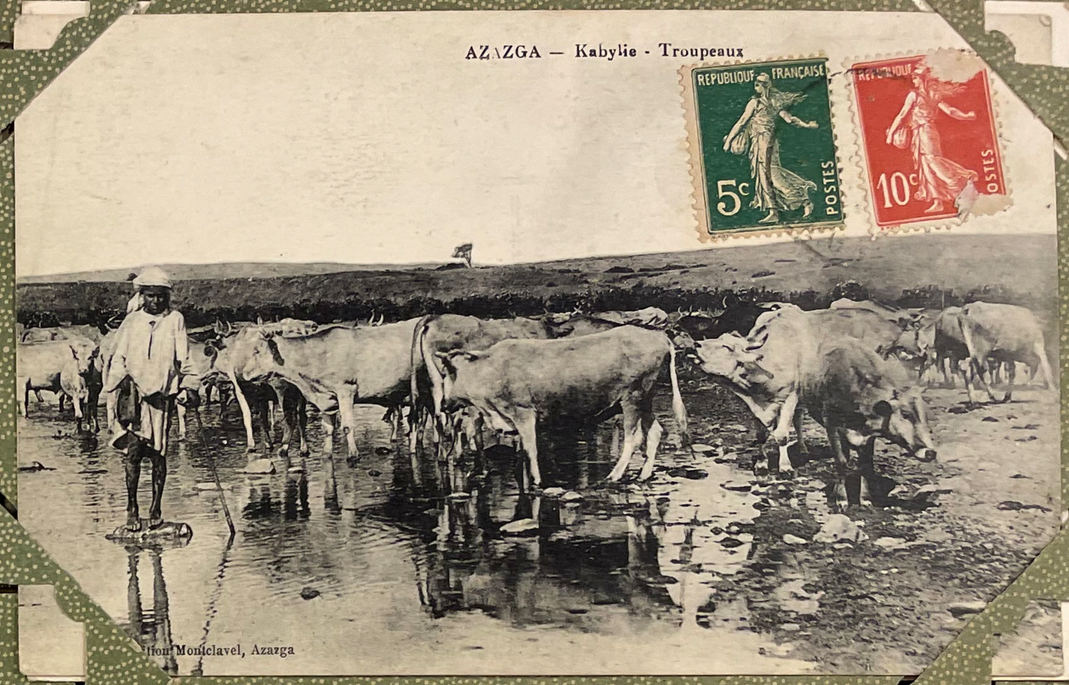

Collection Mouclavel, Azazga



Collection Idéale P. S.

435. - ALGER. - Hôtel des Postes et Télégraphes



COLLECTION IDÉALE P. S

250 Alger — Monument du Commandant LAMY



Algérie - Chameaux coureurs

Geiser - Alger.



16 KAIROUAN. — Fête Arabe à la Porte Djeladine Collections ND. Phot



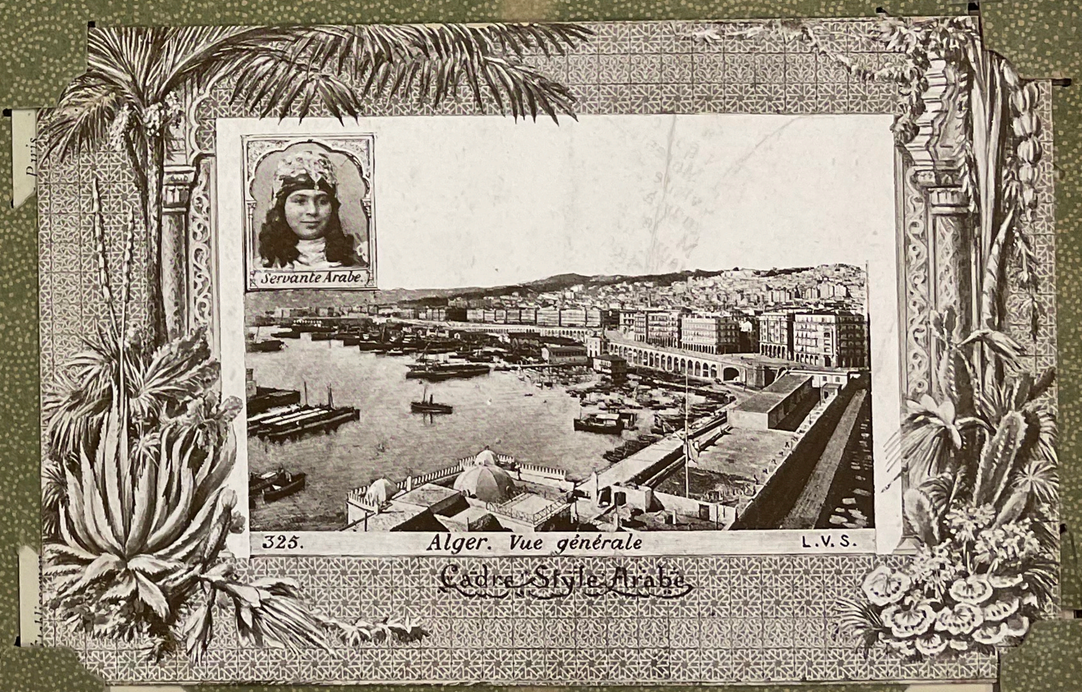

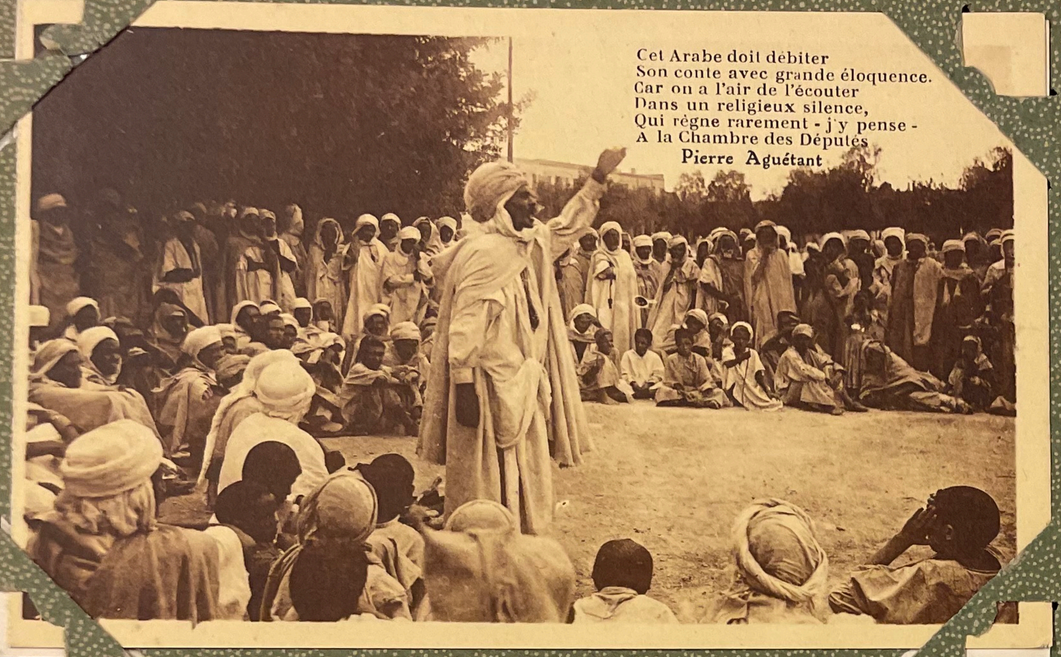

Cet Arabe doit débiter
Son conte avec grande éloquence.
Car on a l'air de l'écouter
Dans un religieux silence,
Qui règne rarement - j'y pense -
A la Chambre des Députés
Pierre Aguétant

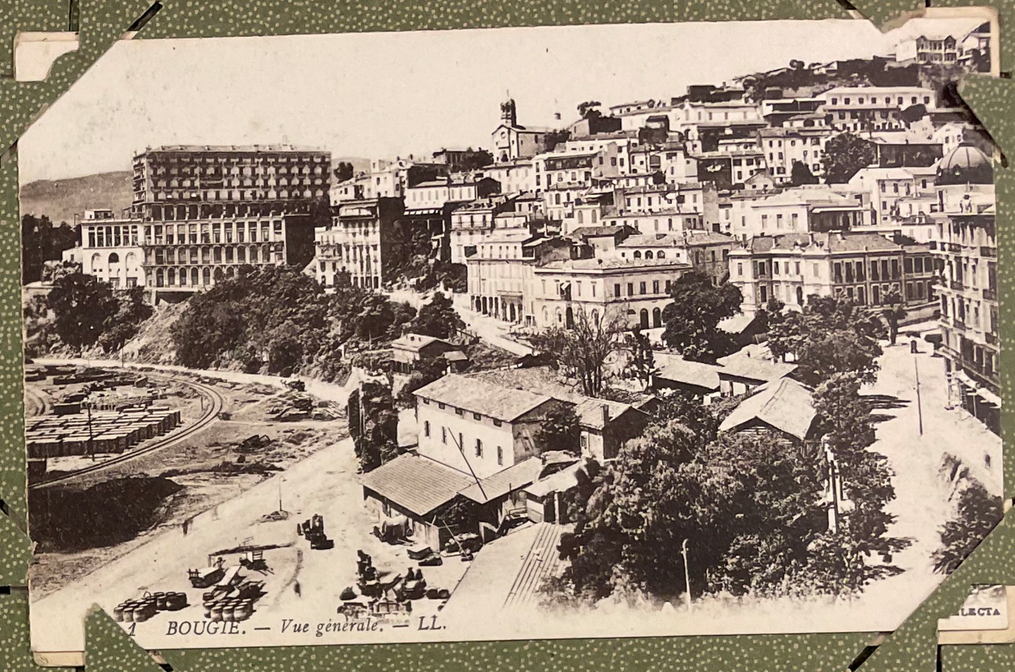

BOUGIE. — Vue générale. — LL.



TLEMCEN. — Aspect du Cimetière Arabe le Vendredi

Collecti… D Phot



OUEZZAN — Gharsa de Soltane (Maison d'habitation)

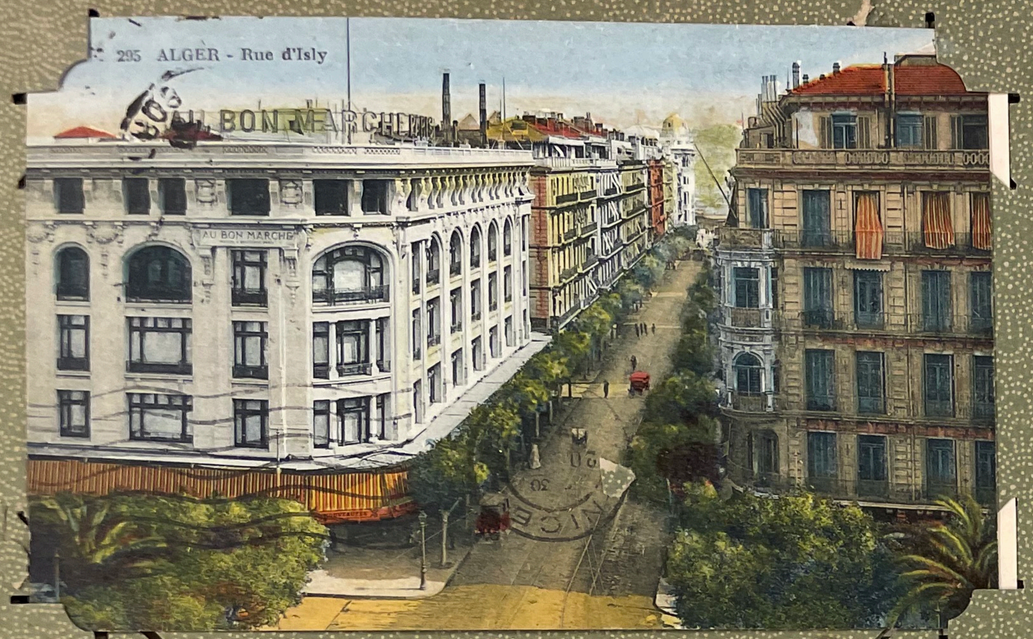
295 ALGER - Rue d'Isly
AU BON MARCHE
AU BON MARCHE


CONSTANTINE
503 — Pont de Sidi-M'Cid. ND Phot.


15. TLEMCEN — Ruines de Mansourah
Collection Idéale, P. S.


134 — ALGER. — La Médersa
ND Phot.



6135 SCÈNES ET TYPES. — Une Rue à Touggourt. —



1226 Mauresques en Promenade



65 Types Arabes Jeunes Kabyles



12. ALGER — La Cathédrale

Collection Idéale P. S.







68. ALGER — Allée des Bambous - Jardin d'essais



42 A. *Mehari monté par un Chambba* ND P



Un Bassour

Collections ND Ph

130



520 — **La Grande Prière terminant le Ramadan.** Lecture du Coran — ND



ALGER

Place du Gouv ent



ALGÉRIE. — Gorges de Palestro. — LL.







Beauté bédouine





ALGÉRIE. — Mauresque dans son intérieur

, phot. — Alger.

624 — TELBISSE.





6508 SCÈNES ET TYPES. — La Prière au Desert — I.L.



CONSTANTINE. — La Route de la Corniche et la Passerelle Sidi-M'Cid.
(Hauteur au-dessus du Rummel, 175 m.; longueur totale, 164 m.).



6192 SCENES ET TYPES. — Touaregs dans les Dunes. — LL



6158 SCÈNES ET TYPES. — La Prière au Désert. — LL



Danseuses arabes



18. Γενική Ἄποψις. Vue générale (du Lycabète).

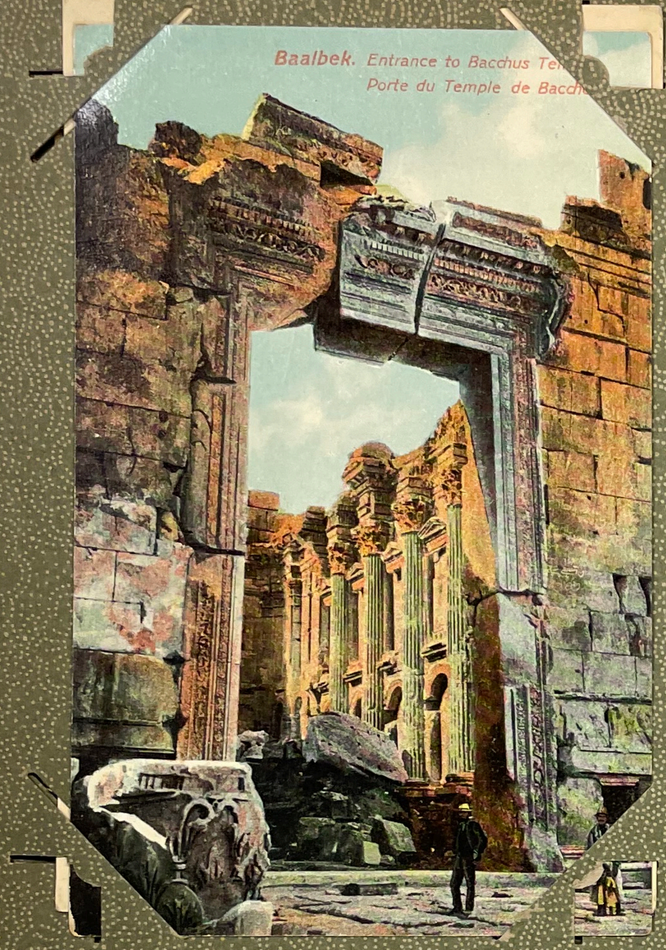
Baalbek. Entrance to Bacchus Te
Porte du Temple de Bacch


Le Puits de la Koubba de Sidi-Bou-Médine

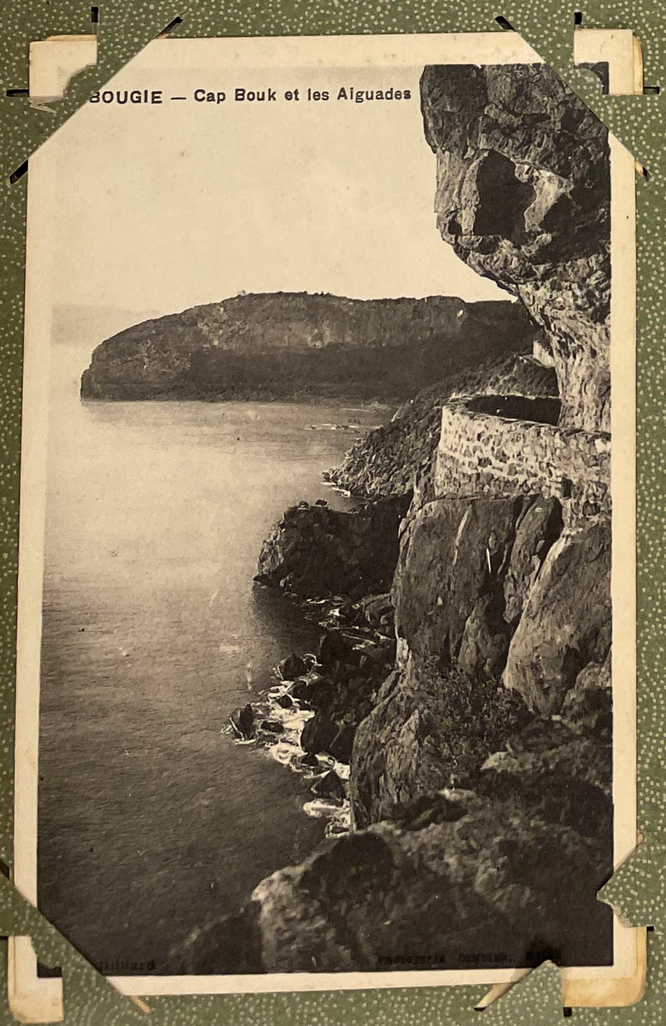
BOUGIE — Cap Bouk et les Aiguades


MISSIONS D'AFRIQUE
ALGER. - Ouvroir de broderie



73. TLEMCEN — Ruines de Boumédine

Collection Idéale P. S.



J. Geiser, phot.-Alger.

96 SUD-ALGÉRIEN. — Femmes des Ouled-Naïl



6157 SCÈNES ET TYPES. — *Arabe faisant sa prière.* — LL



ALGER — *Le vieux port*

N° 225

Phot Leroux Alge

23.1.1906
Merci de la
jolie carte
Marcelle





TÉNÈS — Tombeaux Phéniciens



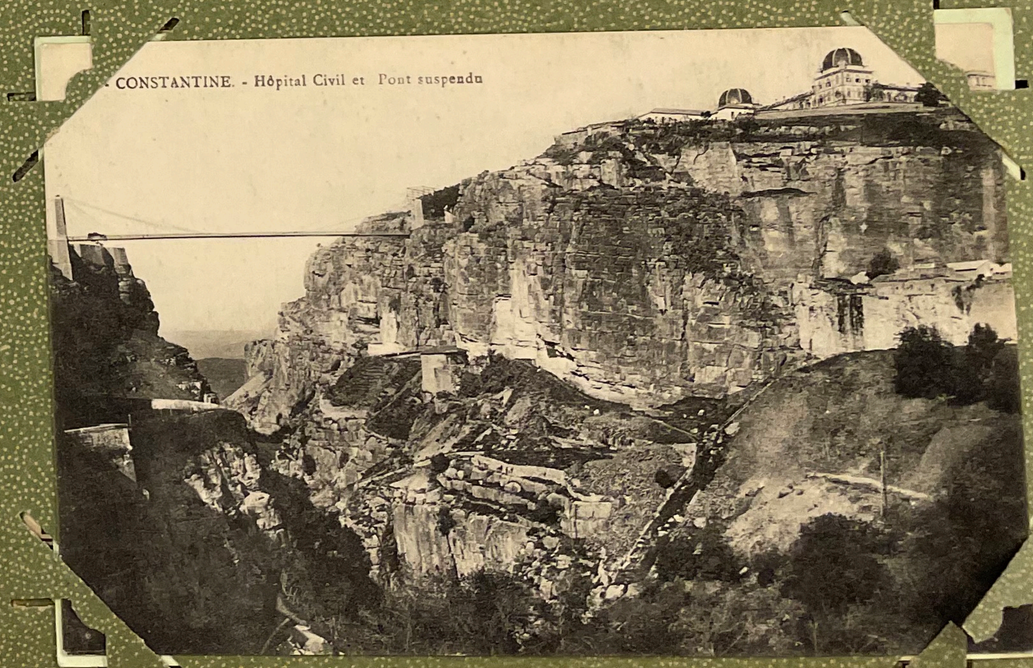








CAP

70 - ORAN - La Mosquée du Pacha.







30

La Prière