

Meilleurs vœux

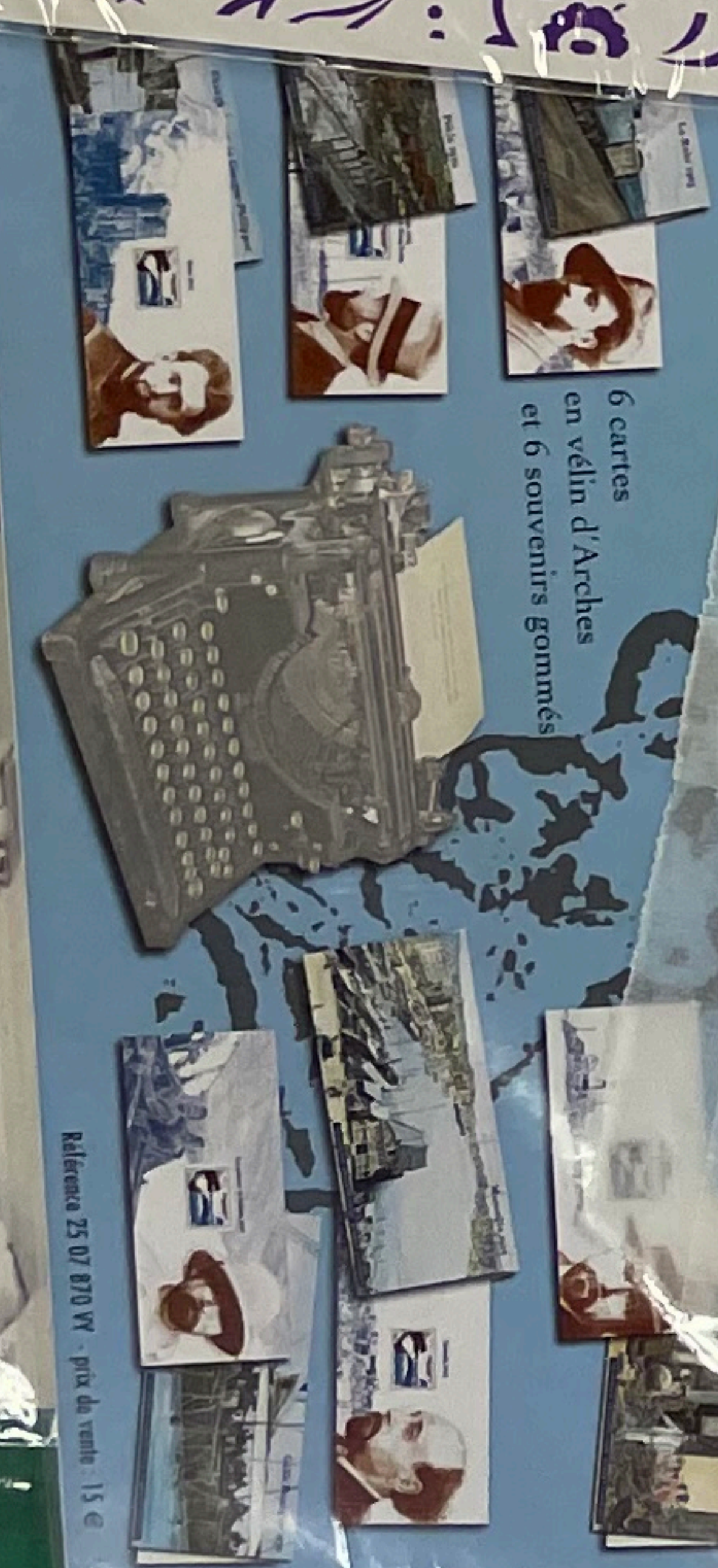

LA POSTE

608326 - PHIL 13 / 540035

LA POSTE

151488



# Collection "Carnets de beaux timbres" Timbres Plus

Tous les carnets de beaux timbres adhésifs



Deuxième trimestre 2006

Troisième trimestre 2006

Quatrième trimestre 2006

LA POSTE



Ref.: 21 06 721



Ref.: 21 06 712 R  
Prix: 21,42 €



Ref.: 21 06 711 UE  
Prix: 23,97 €



1991

*"Albertville '92". Jeux olympiques d'hiver. Logo et disciplines sportives.*



2 f. 30+20 c. rouge, gris et bleu.  
2676

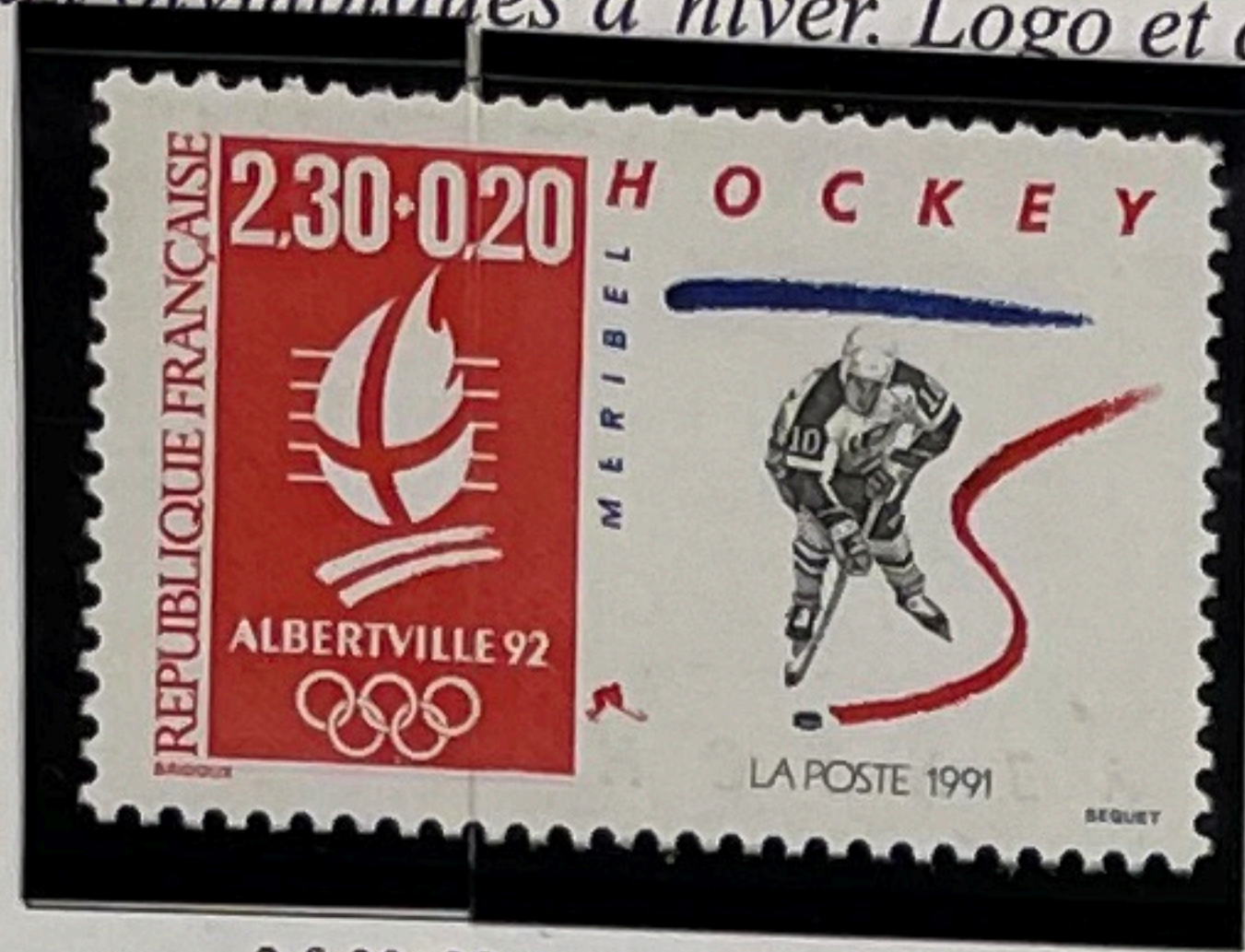

2 f. 30+20 c. rouge, gris et bleu.  
2677



2 f. 30+20 c. rouge, gris et bleu.  
2678



2 f. 50+20 c. rouge, gris et bleu.  
2679



2 f. 50+20 c. rouge, gris et bleu.  
2680

*Parcours de la flamme olympique*

*"Albertville '92".  
Jeux olympiques d'hiver.  
Discipline sportive.*



2 f. 50+20 c. rouge, gris et bleu.  
2709



2 f. 50, bleu, rouge et noir.  
2732

*"Albertville '92".  
Jeux olympiques d'hiver.  
Discipline sportive.*



2 f. 50+20 c. rouge, gris et bleu.  
2710

*350<sup>e</sup> anniversaire de  
l'Imprimerie Nationale.*



4 f. multicolore.  
2691

*"Philexjeunes '91". Exposition  
philatélique des Jeunes, à Cholet.*



2 f. 50, multicolore.  
2690

*90<sup>e</sup> anniversaire du  
Concours Lépine.*



4 f. multicolore.  
2694



Paul Eluard.



2 f. 50+50 c. gris, noir et bleu.

2691

André Breton.



2 f. 50+50 c. gris, noir et bleu.

2682

Louis Aragon.



2 f. 50+50 c. gris, noir et bleu.

2683

Francis Ponge.



2 f. 50+50 c. gris, noir et bleu.

2684

Jacques Prévert.



2 f. 50+50 c. gris, noir et bleu.

2685

René Char.



2 f. 50+50 c. gris, noir et bleu.

2686



2687



1991

*Personnages célèbres de la Révolution.*

La Tour d'Auvergne.



2 f. 50, multicolore.  
2700

Plantation de l'Arbre de la Liberté.



2 f. 50, multicolore.  
2701

Bicentenaire de la Gendarmerie Nationale.



2 f. 50, multicolore.  
2702

Saint-Just.



2 f. 50, multicolore.  
2703

Bloc du Bicentenaire de la Révolution.



2700 à 2703



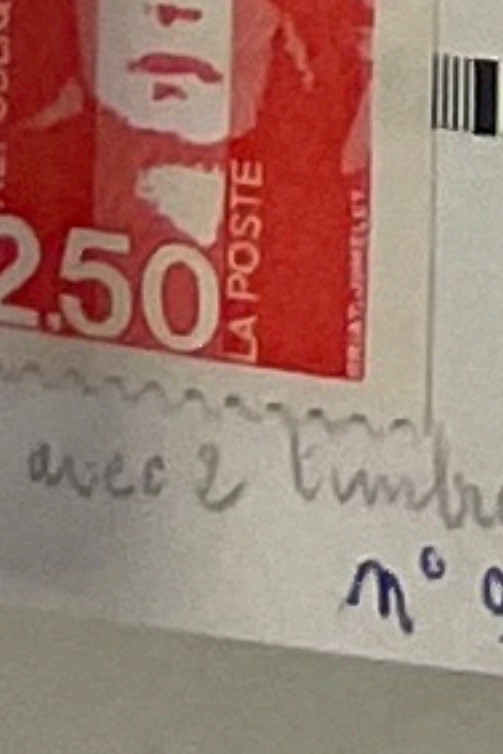
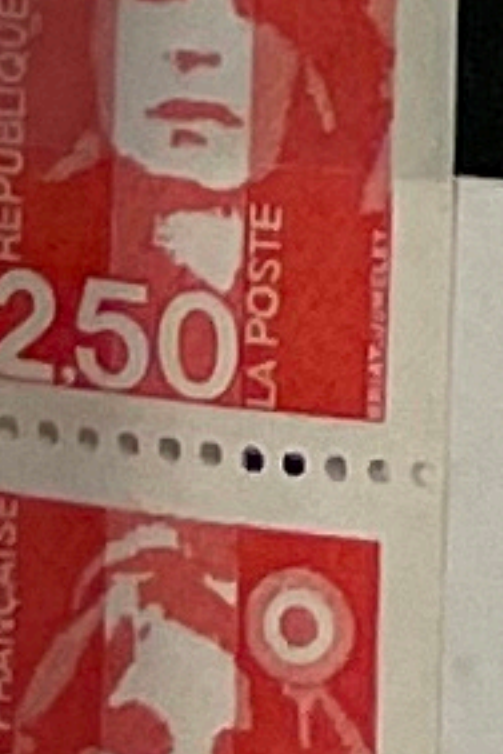
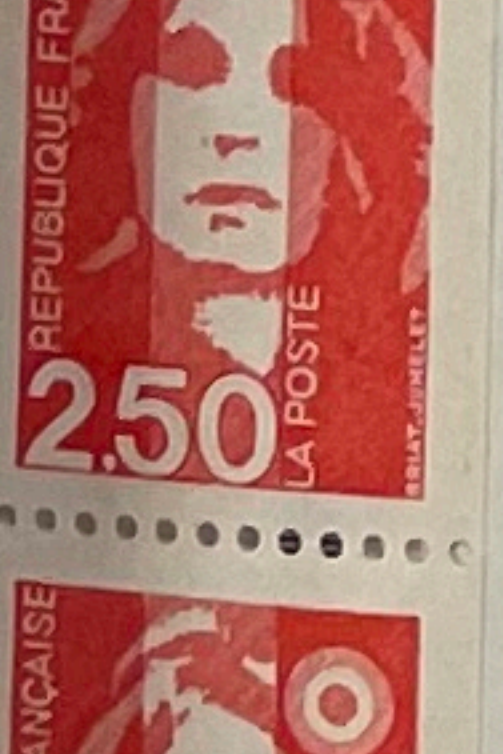
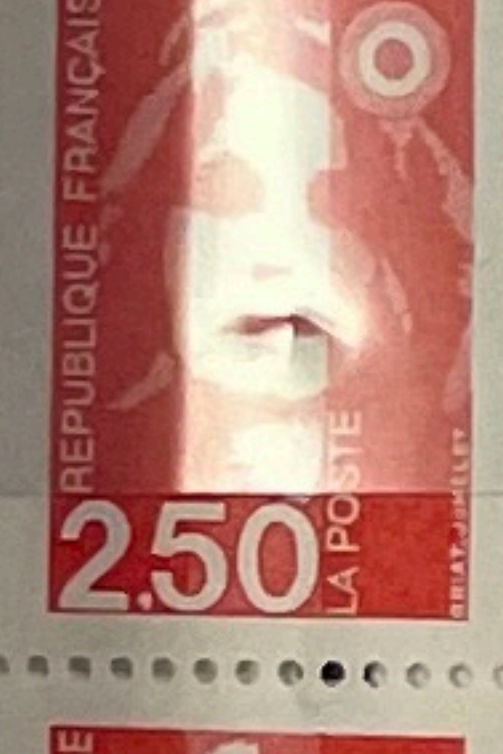
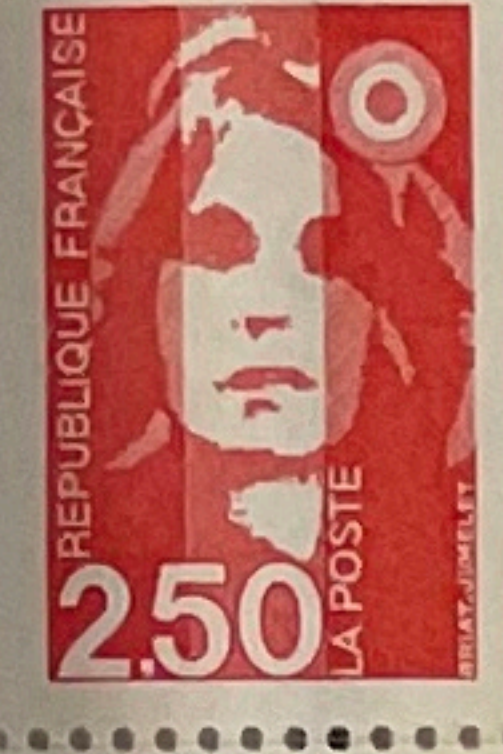

F.S. 91 A.C.

A 241

1991

Type "Marianne du Bicentenaire".

Une bande de phosphore.



(2 f. 20) vert.  
2711

Deux bandes de phosphore.



(2 f. 50) rouge.  
2712



(2 f. 50) rouge.  
2713

Une bande de phosphore.



2 f. 20, vert.  
2714

Deux bandes de phosphore.



2 f. 50, rouge.  
2715

Deux bandes de phosphore.



3 f. 40, bleu.  
2715



4 f. rose.  
2717

Une bande de phosphore.



2 f. 20, vert.  
2718

Deux bandes de phosphore.



2 f. 50, rouge.

un seul carnet



2 f. 50, rouge.  
2719

Congrès de la Fédération des Sociétés Philatéliques françaises, à Perpignan.



2 f. 50, rouge, gris et bleu.  
2698

10<sup>e</sup> Congrès forestier mondial, à Paris.



2 f. 50, vert foncé, bleu-vert et noir.  
2725

Roulette avec 2 timbres numérotés

n° 92

Roulette avec 2 timbres numérotés n° 93



1991

*Europa.*



2 f. 50, bleu, rouge et vert.  
2696

*Centenaire de l'École Spéciale des Travaux Publics.*



2 f. 50, multicolore.  
2726

*Europa.*



3 f. 50, bleu, vert et rouge.  
2697

*30<sup>e</sup> anniversaire d' "Amnesty International".*



3 f. 40, rose, bleu et noir.  
2728

*Sixième centenaire de la mort de Gaston Fébus.*



2 f. 50, multicolore.  
2708

*Toulon. Vue du port.*



2 f. 50+60 c. multicolore.  
2733

*Jeux Paralympiques.*



2 f. 50, bleu et bleu clair.  
2734

*75<sup>e</sup> anniversaire de la naissance de Marcel Cerdan.*



2 f. 50, noir, rouge et gris.  
2729

*150<sup>e</sup> anniversaire du rattachement volontaire de Mayotte.*



2 f. 50, vert, brun, jaune et bleu clair.  
2735



Musiciens célèbres.

César Franck.



2 f. 50+50 c. multicolore.  
2747

Erik Satie.



2 f. 50+50 c. multicolore.  
2748

Florent Schmitt.



2 f. 50+50 c. multicolore.  
2749



Arthur Honegger.



2 f. 50+50 c. multicolore.  
2750

Georges Auric.



2 f. 50+50 c. multicolore.  
2751

Germaine Tailleferre.



2 f. 50+50 c. multicolore.  
2752



Journée du Timbre.



Les Métiers de la Poste



2 f. 50+60 c. multicolore sur rouge.

2792

Idem. provenant de carnet



2793

Martyrs et Héros de la Résistance.



2 f. 50, noir et gris sur rouge. 4 f. 20, noir et gris sur rouge.

2813

2814

Pause tenant 2813a

Bande n° 2794  
Carnet 3507



1994

*Inauguration du tunnel sous la Manche.*



2880, 2 f. 80, multicolore.

2881, 2 f. 80, multicolore.

*Europa.*



2878, 2 f. 80, multicolore.



2879, 3 f. 70, multicolore.

*Banque asiatique de développement.*



2884, 2 f. 80, multicolore.

*Inauguration du tunnel sous la Manche.*



2882, 4 f. 30, multicolore.

2883, 4 f. 30, multicolore.

*50<sup>e</sup> anniversaire du débarquement des troupes alliées en Normandie.*



2887, 4 f. 30, bleu, rouge et gris.

*67<sup>e</sup> Congrès de la Fédération des Sociétés Philatéliques Françaises, à Martigues.*



2885, 2 f. 80, multicolore.

*50<sup>e</sup> anniversaire du débarquement des troupes alliées en Normandie.*



2888, 4 f. 30, multicolore.



1996

Série "Nature de France". Parcs naturels nationaux.



n° 2997, 3 f. multicolore.



n° 2998, 4 f. 40, multicolore.



n° 2999, 4 f. 40, multicolore.

50<sup>e</sup> Salon philatélique d'Automne.

Maison de Jeanne d'Arc à Donrémy-la-Pucelle.



n° 3002, 4 f. 50, multicolore.



n° 3000, 3 f. multicolore.

Europa.



n° 3000A, 3 f. multicolore.

69<sup>e</sup> Congrès de la Fédération Française des Associations Philatéliques, à Clermont-Ferrand.



n° 3004, 3 f. brun, rouge et vert.

Hommage à Jacques Marette.



n° 3015, 4 f. 40, violet foncé.

Centenaire des Jeux olympiques.



n° 3016, 3 f. multicolore.

Centenaire de la mise en service du train Ajaccio-Vizzavona.



n° 3017, 3 f. multicolore.

"France 98". Coupe du monde de football.



n° 3010, 3 f. multicolore.



n° 3011, 3 f. multicolore.



n° 3012, 3 f. multicolore.



n° 3013, 3 f. multicolore.



1997

Série « Nature de France ». Parcs naturels nationaux.

Parc des Ecrins.



n° 3054, 3 f. multicolore.

Parc de la Guadeloupe.



n° 3055, 3 f. multicolore.

Parc des Pyrénées.



n° 3056, 4 f. 50, multicolore.

Série « Nature de France ». Parcs naturels nationaux. Parc de Port-Cros.



n° 3057, 4 f. 50, multicolore.

De la Gaule à la France.



n° 3078, 4 f. 50, multicolore.

Série touristique.

Château du Plessis-Bourré (Maine et Loire).



n° 3081, 4 f. 40, multicolore.

Millau (Aveyron).



n° 3079, 3 f. vert clair et vert foncé.

Guimiliau.



n° 3080, 3 f. gris-noir et brun clair.

Les Salles-Lavauguyon (Haute-Vienne).



n° 3082, 4 f. 50, multicolore.

Sablé-sur-Sarthe.



n° 3107, 3 f. vert, brun et bleu.



1997

*Journée du Timbre.*



n° 3053.

« Mouchon 1902 ».



n° 3051, 3 f.+60 c. violet, gris clair et bleu foncé.

Idem, provenant de carnet.



n° 3052, 3 f. violet, gris clair et bleu foncé.

La paire.



n° 3052A, violet, gris clair et bleu foncé.



1997

« France'98 ». Coupe du Monde de Football.

Lyon.



n° 3074, 3 f. multicolore.

Marseille.



n° 3075, 3 f. multicolore.

Nantes.



n° 3076, 3 f. multicolore.

Paris.



n° 3077, 3 f. multicolore.

Les Journées de la Lettre.

Enveloppe personnage



Pli grimant à l'échelle.



n° 3061, 3 f. multicolore.

Pli roulant à toute vitesse.



n° 3062, 3 f. multicolore.

Facteur portant du courrier.



n° 3063, 3 f. multicolore.

La réception de la lettre.



n° 3064, 3 f. multicolore.

Sa longue et captivante lecture.



n° 3065, 3 f. multicolore.



1997

Série artistique.

Fresque de Tavant (Indre et Loire).



n° 3049, 6 f. 70, multicolore.

Oeuvre de Bernard Moninot.



n° 3050, 6 f. 70, multicolore.

« Le Pouce ». Oeuvre de César.



n° 3104, 6 f. 70, multicolore.

« Raisins et grenades ». Oeuvre de Chardin.



n° 3105, 6 f. 70, multicolore.

Corsaires basques.



n° 3103, 3 f. multicolore.

Hommage aux combattants français en Afrique du Nord.



n° 3072, 3 f. multicolore.

Basilique Saint-Maurice, à Épinal (Vosges).



n° 3108, 3 f. brun, rouge et vert.

Championnats du monde d'Aviron-Savoie.



n° 3102, 3 f. bleu, violet et brun.

Voiturier de marée - Port de Boulogne.



n° 3106, 3 f. gris, bleu et violet.

Championnats du monde de Judo 1997.



n° 3111, 3 f. multicolore.



1997

*Année du Japon.*



n° 3110, 4 f. 90, bleu, orangé et noir.

*Fêtes de fin d'année*



n° 3122, 3 f.+60 c. multicolore.

*Protection de l'enfance maltraitée.*



n° 3124, 3 f. multicolore.

*Domaine de Sceaux.*



n° 3109, 3 f. jaune, vert et bleu.

*Espace européen SAR-LOR-LUX  
(Sarre, Lorraine et Luxembourg).*



n° 3112, 3 f. multicolore.

*Le Collège de France.*



n° 3114, 4 f. 40, vert, brun et noir.

*« Meilleurs vœux » du facteur.*



n° 3125, 3 f. multicolore.

*Cinquantenaire de la mort du  
Maréchal Leclerc.*



n° 3126, 3 f. or, noir et bleu.

*La Qualité.*



n° 3113, 4 f. 50, multicolore.

*« Meilleurs vœux ».*



n° 3123, 3 f. multicolore.

*« Philexfrance '99 ».*



n° 3127, 3 f. bleu et rouge.

*Millénaire de l'abbaye de  
Moutier d'Ahun (Creuse).*



n° 3128, 4 f. 40, multicolore.



1998

"France '98". Coupe du Monde de Football.  
Bordeaux. Saint-Denis.



n° 3130, 3 f. multicolore.



n° 3131, 3 f. multicolore.

"France '98". Coupe du Monde de Football.



Bloc n° 19.



1998

*"France '98". Coupe de Football.*



n° 3140, 3 f. multicolore.

Offrez les produits philatéliques **FRANCE 98**



n° 3139, 3 f. multicolore.

*"Champion du Monde FRANCE".*



n° 3170, 3 f. multicolore.



1998

Les Journées de la Lettre.

Les Journées de la Lettre



LA POSTE RÉPUBLIQUE FRANÇAISE la lettre



LA POSTE RÉPUBLIQUE FRANÇAISE la lettre



LA POSTE RÉPUBLIQUE FRANÇAISE la lettre



LA POSTE RÉPUBLIQUE FRANÇAISE la lettre

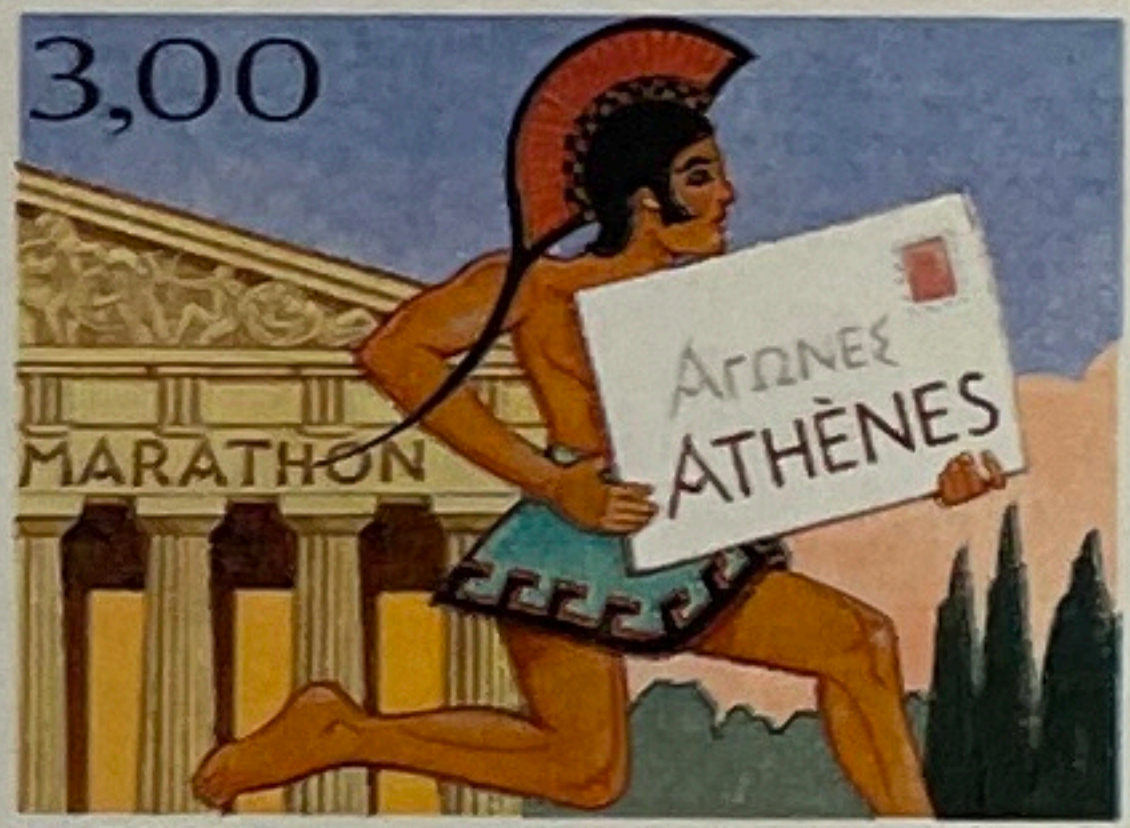

LA POSTE RÉPUBLIQUE FRANÇAISE la lettre

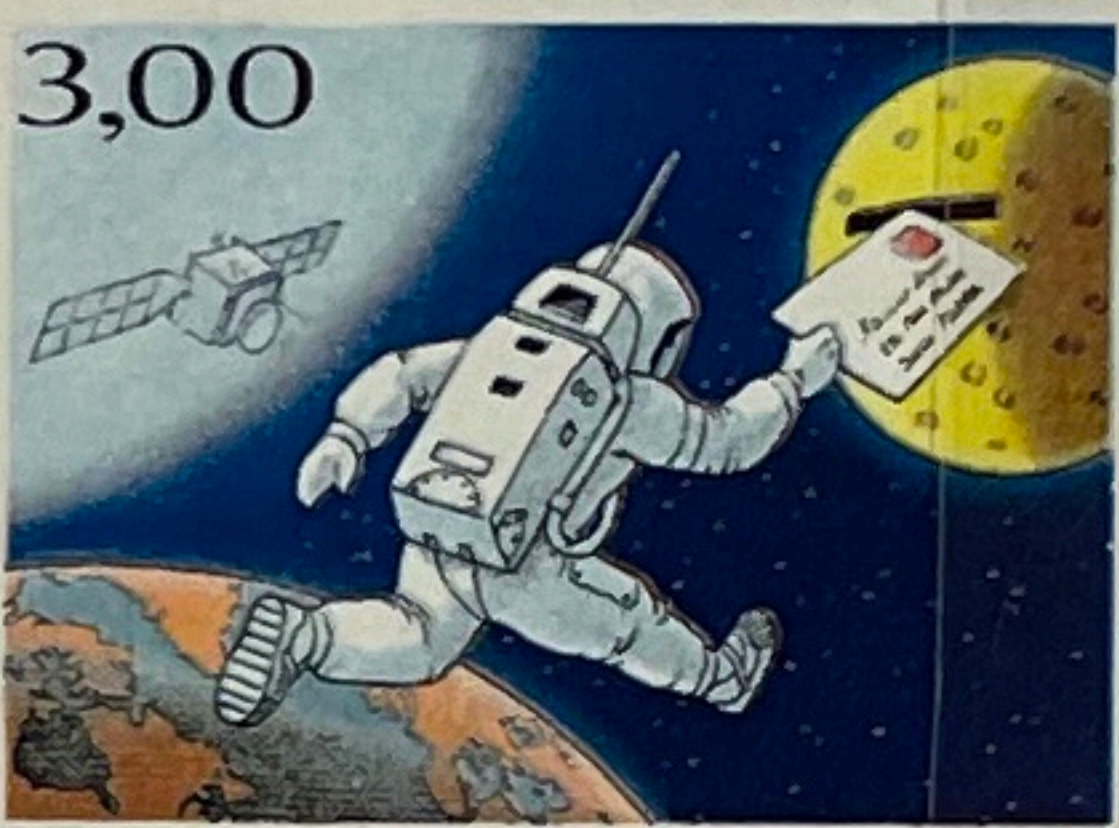

LA POSTE RÉPUBLIQUE FRANÇAISE la lettre

la lettre au fil du temps



LA POSTE RÉPUBLIQUE FRANÇAISE la lettre



LA POSTE RÉPUBLIQUE FRANÇAISE la lettre



LA POSTE RÉPUBLIQUE FRANÇAISE la lettre



LA POSTE RÉPUBLIQUE FRANÇAISE la lettre

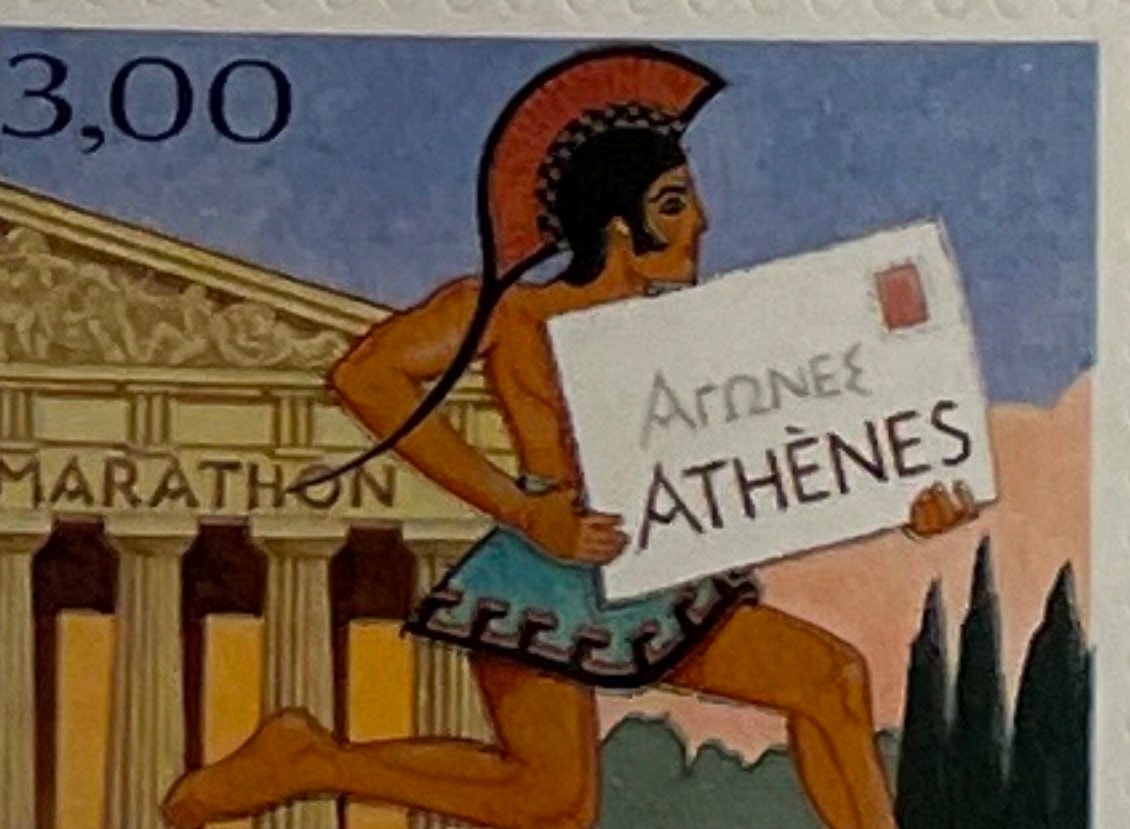

LA POSTE RÉPUBLIQUE FRANÇAISE la lettre



LA POSTE RÉPUBLIQUE FRANÇAISE la lettre

n° 3156 à 3161, 3 f. multicolores.



LA POSTE RÉPUBLIQUE FRANÇAISE la lettre



LA POSTE RÉPUBLIQUE FRANÇAISE la lettre



LA POSTE RÉPUBLIQUE FRANÇAISE la lettre



LA POSTE RÉPUBLIQUE FRANÇAISE la lettre



LA POSTE RÉPUBLIQUE FRANÇAISE la lettre

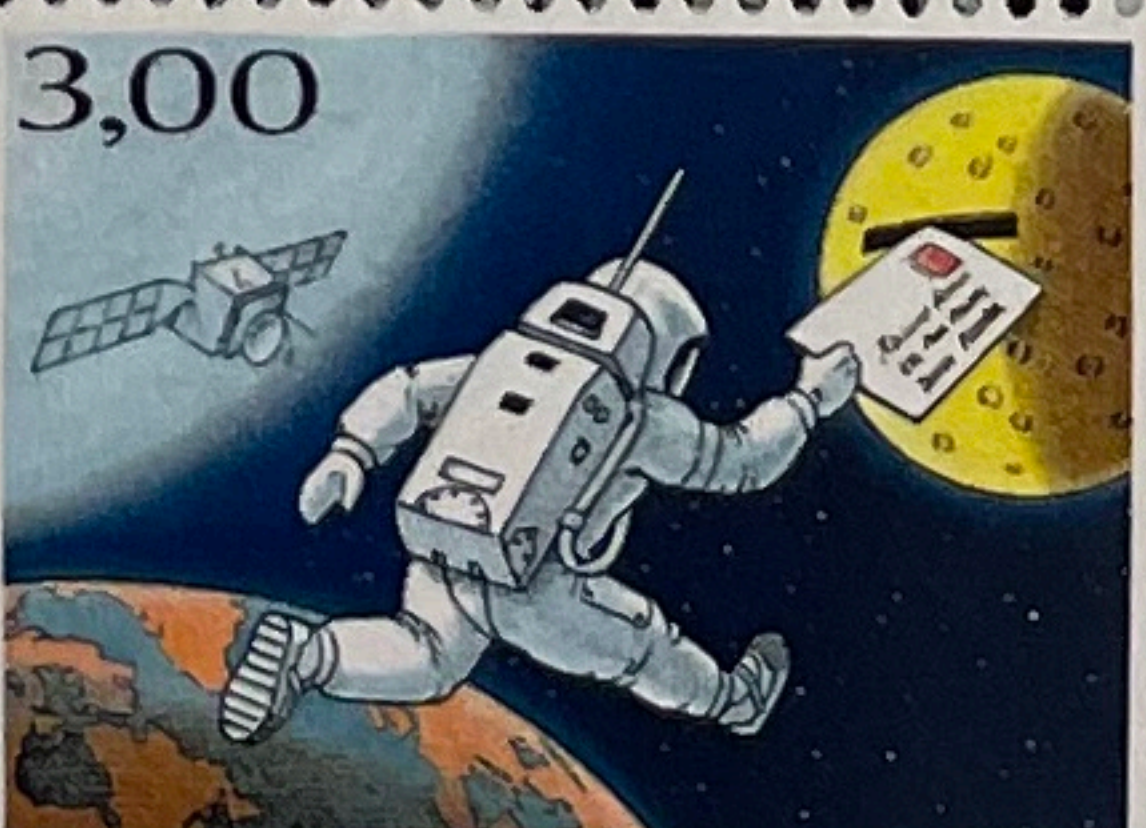

LA POSTE RÉPUBLIQUE FRANÇAISE la lettre

n° 3155A, la bande.



# Antoine de Saint-Exupéry



Philexfrance 99 • Paris • 2 au 11 juillet 1999 • Bloc-feuillet 25F  
dont 10F reversés à l'Association pour le Développement de la Philatélie

Le Camarguais.



n° 3182, 2 f. 70, multicolore.

Le trotteur.



n° 3183, 3 f. multicolore.

Le Pottok.



n° 3184, 3 f. multicolore.

Série touristique.  
La Collégiale de Mantes-la-Jolie.



n° 3180, 4 f. 40, multicolore.

Série "Nature de France". Chevaux.  
L'ardennais.



n° 3185, 4 f. 50, multicolore.

L'Opéra de Paris.



n° 3181, 4 f. 50, multicolore.



2001

Loi du 1<sup>er</sup> Juillet 1901.



n° 3404, 3 f. (0,46 €) multicolore.

Convention de Genève, relative aux réfugiés (1951).



n° 3416, 4 f. 50, (0,69 €) multicolore.

Val-de-Reuil.



n° 3427, 3 f. (0,46 €) multicolore.

Type Marianne du 14 Juillet. Type du T.-P. de 1997. Mention RF au lieu de République Française.

Emis en roulette.

Emis en carnet. Gommage adhésif.



n° 3417 (sans val.) rouge.



n° 3418 (sans val.) rouge.

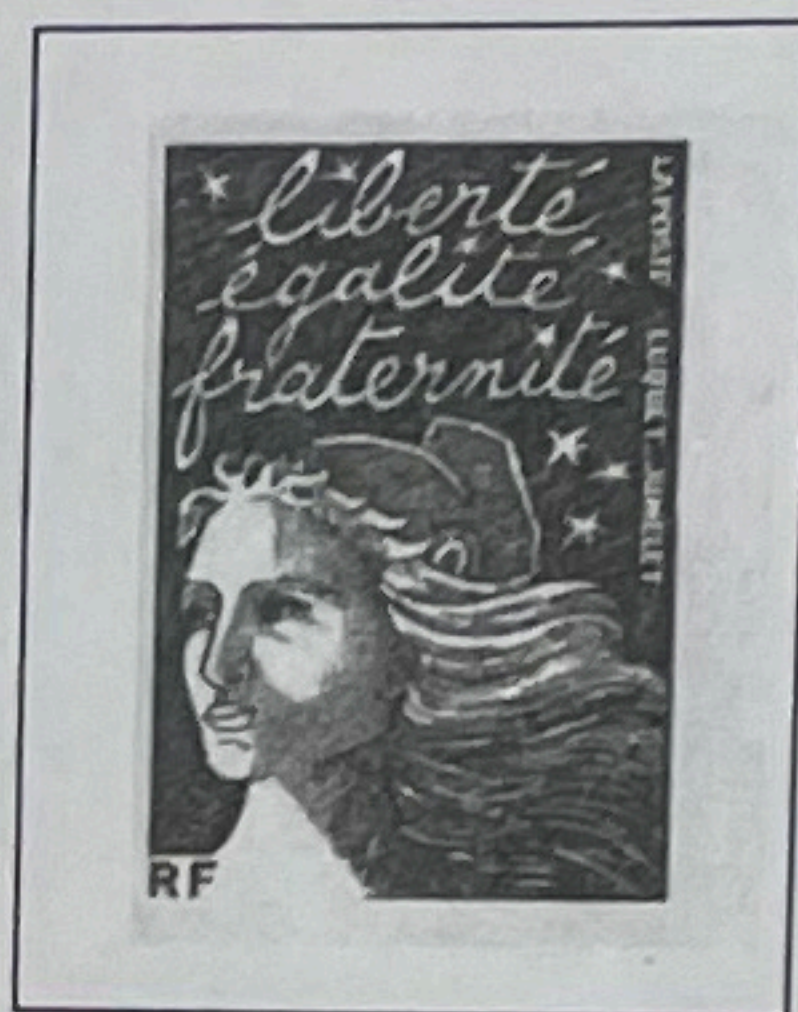

n° 3419 (sans val.) rouge.

Les personnages célèbres. "Artistes de la chanson".

Issus de feuille.

Claude François.



n° 3391, 3 f. (0,46 €) multicolore.

Léo Ferré.



n° 3392, 3 f. (0,46 €) multicolore.

Serge Gainsbourg.

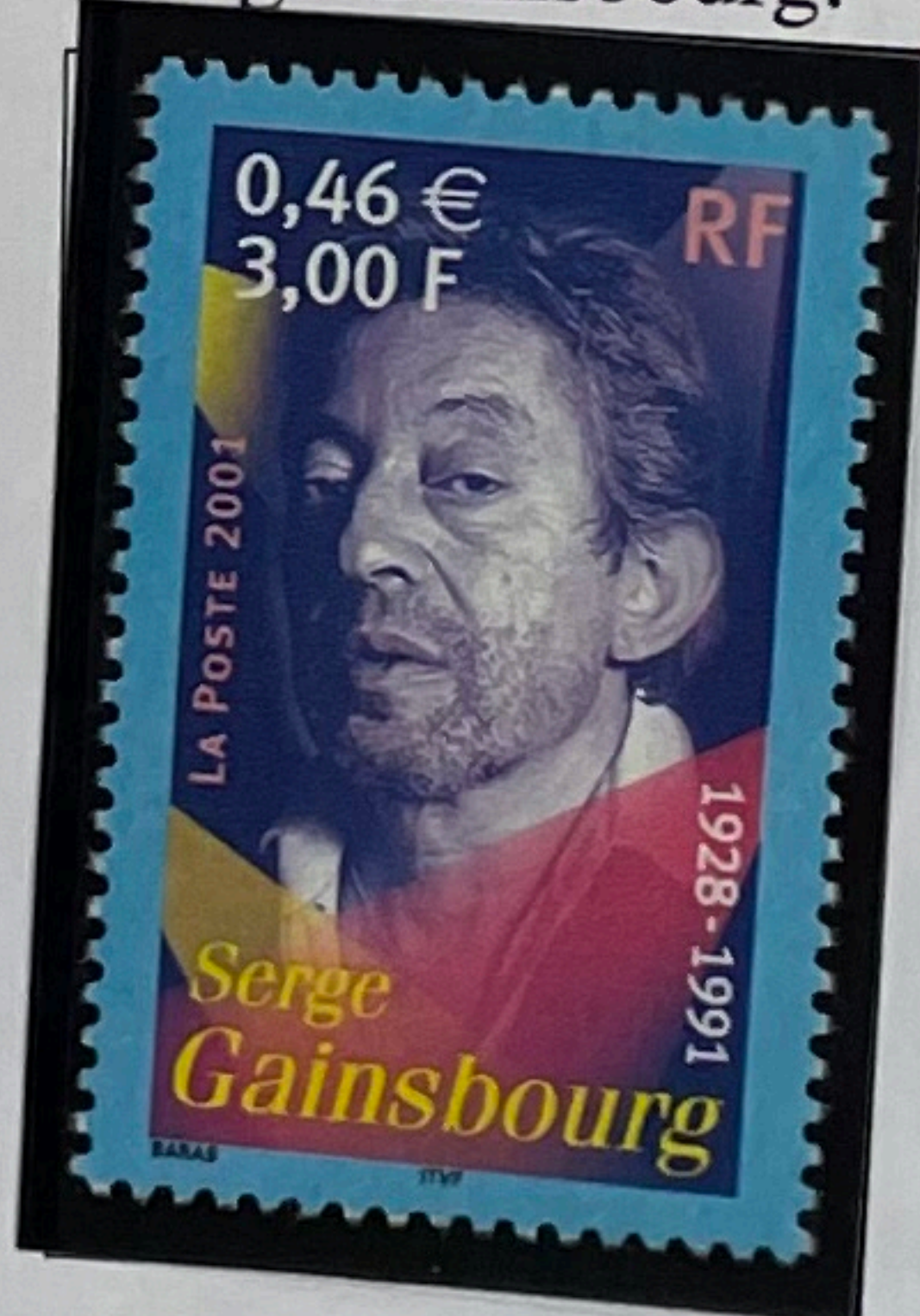

n° 3393, 3 f. (0,46 €) multicolore.

Dalida.



n° 3394, 3 f. (0,46 €) multicolore.

Michel Berger.



n° 3395, 3 f. (0,46 €) multicolore.

Barbara.



n° 3396, 3 f. (0,46 €) multicolore.

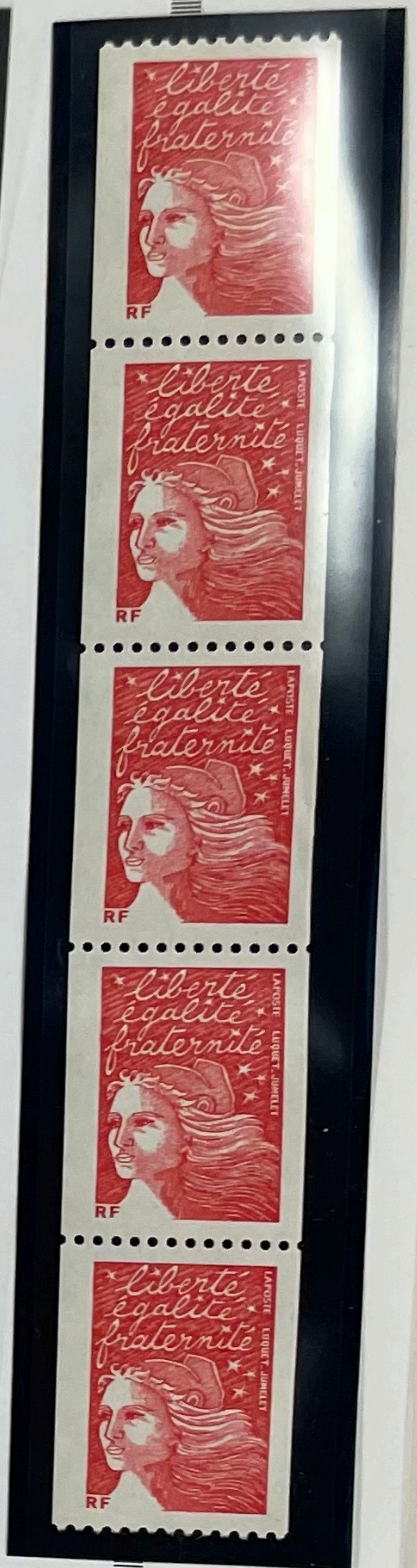



Type Marianne du 14 Juillet. Types des T.-P. de 1997. Mention RF au lieu de République Française.



n° 3443, 0,01 € jaune.

n° 3444, 0,02 € bistre-noir.

n° 3445, 0,05 € vert-émeraude.

n° 3446, 0,10 € violet-rouge.

n° 3447, 0,20 € orange.



n° 3448, 0,41 € vert.

n° 3449, 0,50 € bleu nuit.

n° 3450, 0,53 € vert-jaune.



n° 3451, 0,58 € bleu.

n° 3452, 0,64 € orange foncé.

n° 3453, 0,67 € bleu-outremer.

n° 3454, 0,69 € rose.

n° 3455, 1 € bleu-vert.

Emis en roulette.



n° 3456, 1,02 € vert foncé.

n° 3457, 2 € violet.

n° 3458, 0,41 € vert.



2003

Saint-Valentin. Coeurs 2003, de Torrente.

Issus de feuilles.



n° 3538, 0,46 € multicolore et or.



n° 3539, 0,69 € multicolore.

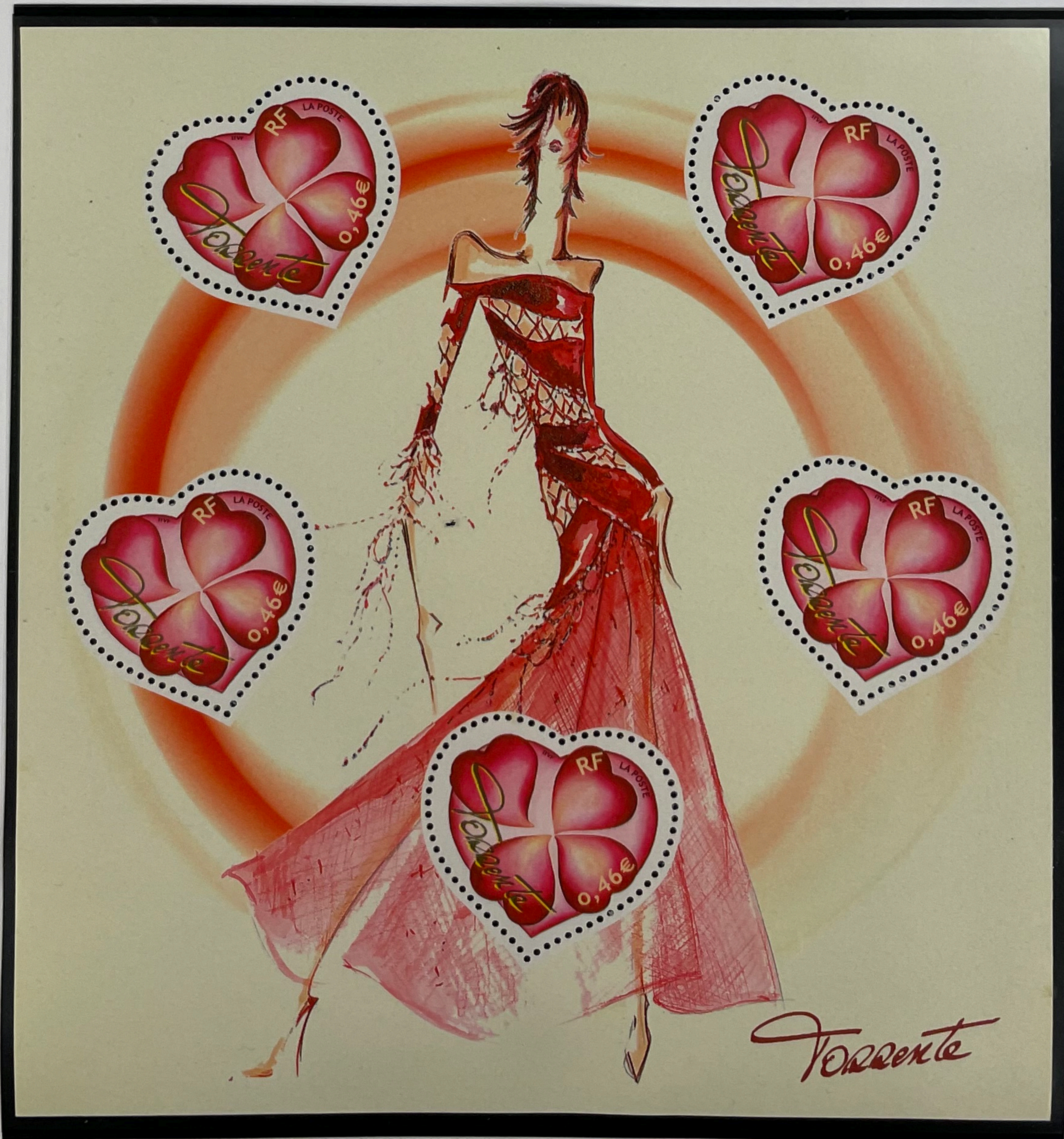

Bloc n° 54.



2003

Fête du Timbre.

Lucky Luke.

Issu de feuille.



n° 3546, 0,46 € multicolore.

"Lucky Luke".



Bloc n° 55.



n° 3547, 0,46 €+0,09 € multicolore ; P3547, la paire ; BC3546a, le carnet.



2003

Traité sur la Coopération franco-allemande (1963-2003).

Timbre de message. "Merci".



n° 3540, 0,46 € multicolore.



n° 3542, 0,46 € multicolore.

Timbre pour naissances.



n° 3541, 0,46 € bleu et orange.

Geneviève de Gaulle (1920-2002).



n° 3544, 0,46 € brun et noir.

40 ans d'aménagement du territoire.



n° 3543, 0,46 € multicolore.

Chambre de commerce et d'industrie de Paris (1803-2003).



n° 3545, 0,46 € multicolore.

Série "Nature de France".

Issus de feuille.

Colibri à tête bleue.



n° 3548, 0,41 € multicolore.

Toucan ariel.



n° 3549, 0,46 € multicolore.

Terpsiphone de Bourbon.



n° 3551, 0,69 € multicolore.

Colibri grenat.



n° 3550, 0,46 € multicolore.



2003

Série "Nature de France".



Bloc n° 56.



2002-03

Série touristique.

Porte-avions Charles de Gaulle.



n° 3557, 0,50 € multicolore.

Nantes.



n° 3552, 0,46 € multicolore.

Tulle.



n° 3580, 0,50 € multicolore.

Arras.



n° 3605, 0,50 € multicolore.

Type Marianne du 14 juillet. Type de 2002.

Provenant de roulette.



n° 3535A, (sans val.)  
vert.

n° 3535B, (sans val.)  
vert.

n° 3570, 0,58 €  
jaune-olive.

n° 3571, 0,70 €  
vert-olive.

n° 3572, 0,75 €  
bleu ciel.



n° 3573, 0,90 €  
bleu foncé.

n° 3574, 1,11 €  
lilas.

n° 3575, 1,90 €  
brun-prune.

Charte des droits fondamentaux  
de l'Union européenne.

Milan Rastislav Stefanik  
(1880-1919).



n° 3554, 0,50 € multicolore.



n° 3555, 0,50 € multicolore.

Franc-maçonnerie française  
(1728-2003).



n° 3581, 0,50 € multicolore.



2003

Portraits de régions. "La France à vivre".



n° 3559 à 3568, 0,50 € multicolores ; bloc n° 57.

Timbres pour vacances.

Issu de feuille.



n° 3577, 0,50 € multicolore.

Carnet auto-adhésif.



n° 3578, 0,50 € multicolore. (Carnet n° 3031).



2003

“Anniversaire” d’André  
Franquin & BATEM.

Issu de feuille.



n° 3569, 0,50 € multicolore.



Bloc n° 58.



2003

Pierre Bérégovoy  
(1925-1993).



n° 3553, 0,46 € multicolore.

Basilique Notre-Dame  
de l'Épine (Marne).



n° 3579, 0,50 € multicolore.

Commandant Massoud  
(1953-2001).



n° 3594, 0,50 € multicolore.

Série artistique.

“Esclaves”, de Michel-Ange.



n° 3558, 0,75 € multicolore.

“La Bouée Rouge”, de Paul Signac.



n° 3584, 0,75 € multicolore.

Oeuvre de Vassily Kandinsky.

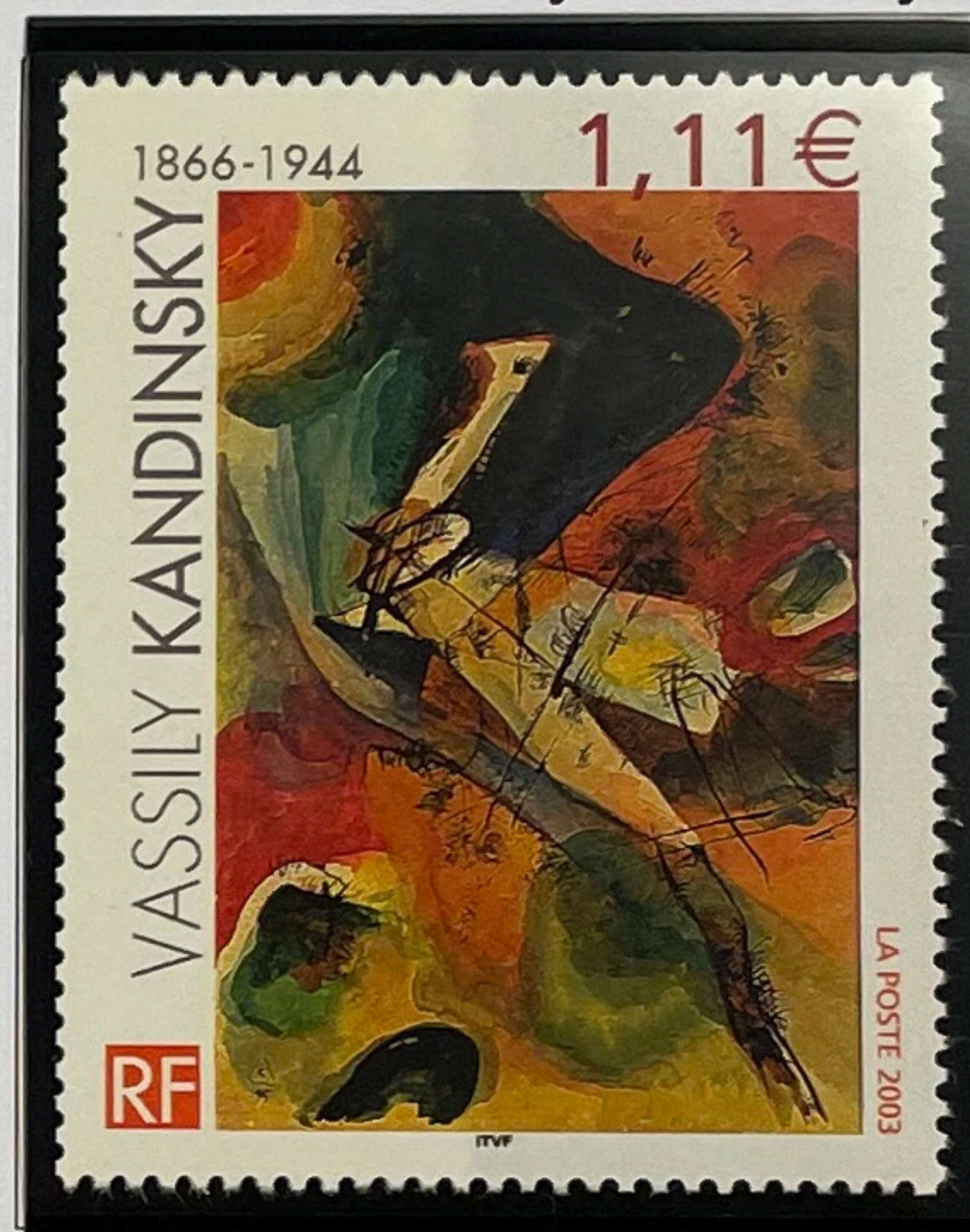

n° 3585, 1,11 € multicolore.

Championnats du monde d'Athlétisme Paris 2003 Saint-Denis.



n° 3587, 0,50 € multicolore.

76<sup>e</sup> Congrès de la Fédération Française  
des Associations philatéliques, à Mulhouse.

Europa.



n° 3556, 0,50 € multicolore.



n° 3576, 0,50 € multicolore.

Eglise de Saint-Père (Yonne).



n° 3586, 0,50 € multicolore.







2003  
Jardins de France.



n° 3606 et 3607, 1,90 € multicolores ; bloc n° 62.

Personnages célèbres. "Personnages de la littérature française".  
Issus de feuille.

Vidocq.



n° 3588, 0,50 € multicolore.

Esmeralda.



n° 3589, 0,50 € multicolore.

Claudine.



n° 3590, 0,50 € multicolore.

Nana.



n° 3591, 0,50 € multicolore.

Le comte de Monte-Cristo.



n° 3592, 0,50 € multicolore.

Gavroche.



n° 3593, 0,50 € multicolore.



2003

Personnages célèbres. "Personnages de la littérature française".



Bloc n° 60.



2003

Série "Collection Jeunesse".  
Utilitaires et grandes échelles.



n° 3609 à 3613, 0,20 € multicolores ; n° 3614 à 3618, 0,30 € multicolores ; bloc n° 63.

Made in France



2003

"Meilleurs Voeux".

Issu de feuille.



n° 3621, 0,50 € multicolore.

"Meilleurs Voeux".



n° 3623, 0,50 € multicolore.

Série touristique.  
Pontarlier.



n° 3608, 0,50 € multicolore.



n° 3622, 0,50 € multicolore. (Carnet n° 3032).



2003

Série artistique.  
"Marilyn", d'Andy Warhol.



n° 3628, 1,11 € multicolore.

Art. Emission commune avec l'Inde.  
Enluminure française du 15<sup>e</sup> siècle.



n° 3629, 0,50 € multicolore.

Joaillerie indienne du 19<sup>e</sup> siècle.



n° 3630, 0,90 € multicolore.

Capitales européennes, "Luxembourg".



n° 3624 à 3627, 0,50 € multicolores ; bloc n° 64.



2003

Portraits de régions. "La France à voir".



n° 3595 à 3604, 0,50 € multicolores ; bloc n° 61.

Centenaire de la Semeuse de Roty.  
La paire.



n° 3619, 0,50 € rouge.



n° P3619, 0,50 € et (sans val.) rouge.

Queen Mary 2.



n° 3631, 0,50 € multicolore.

Made in France



FEUILLETS CNEP

2003

“Salon Philatélique de Printemps Nantes 2003”.



38

“Salon Philatélique d'Automne Luxembourg 2003”.

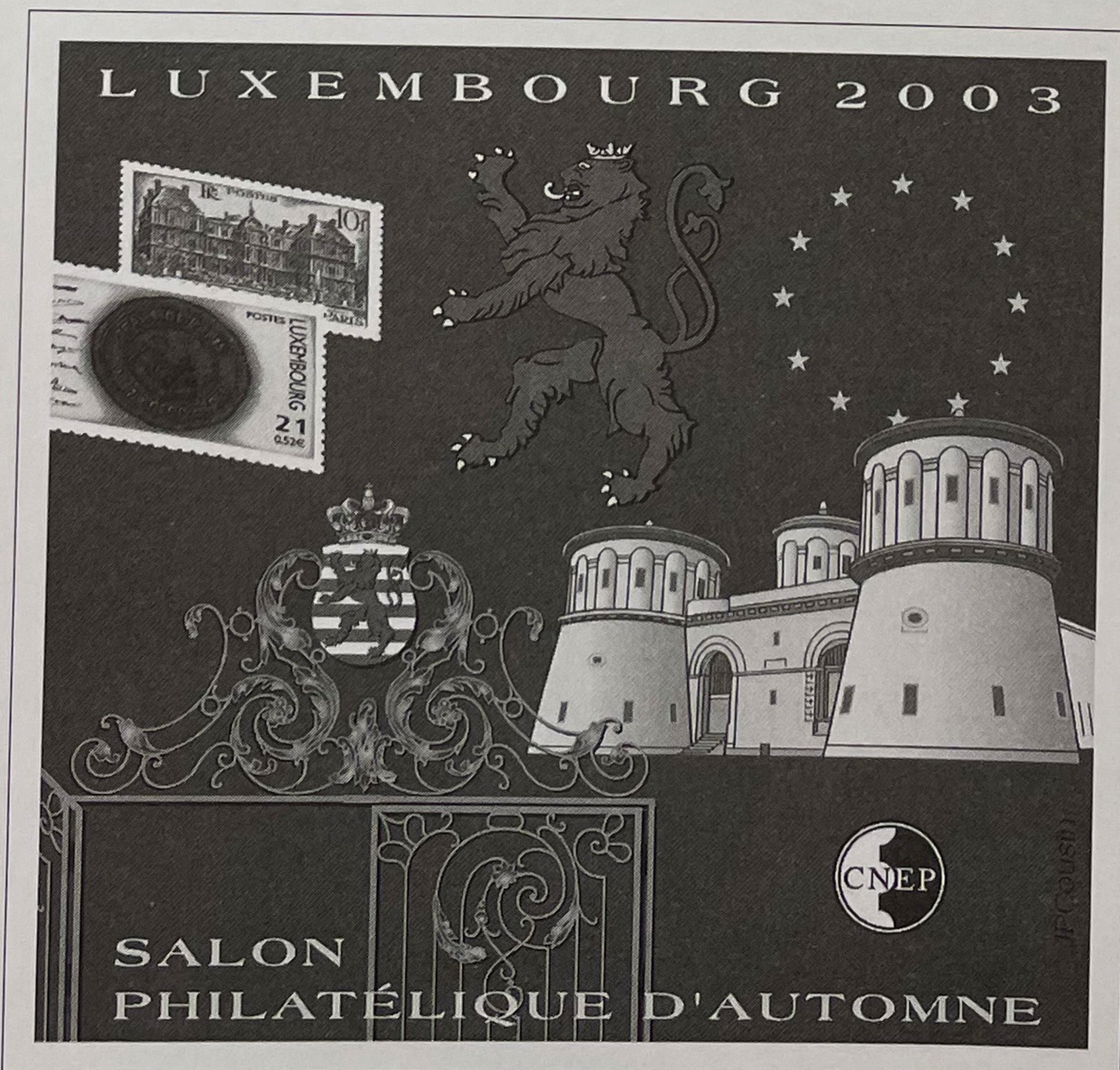

39



2003-2004

*"Meilleurs Voeux" (Rouge-gorge).*

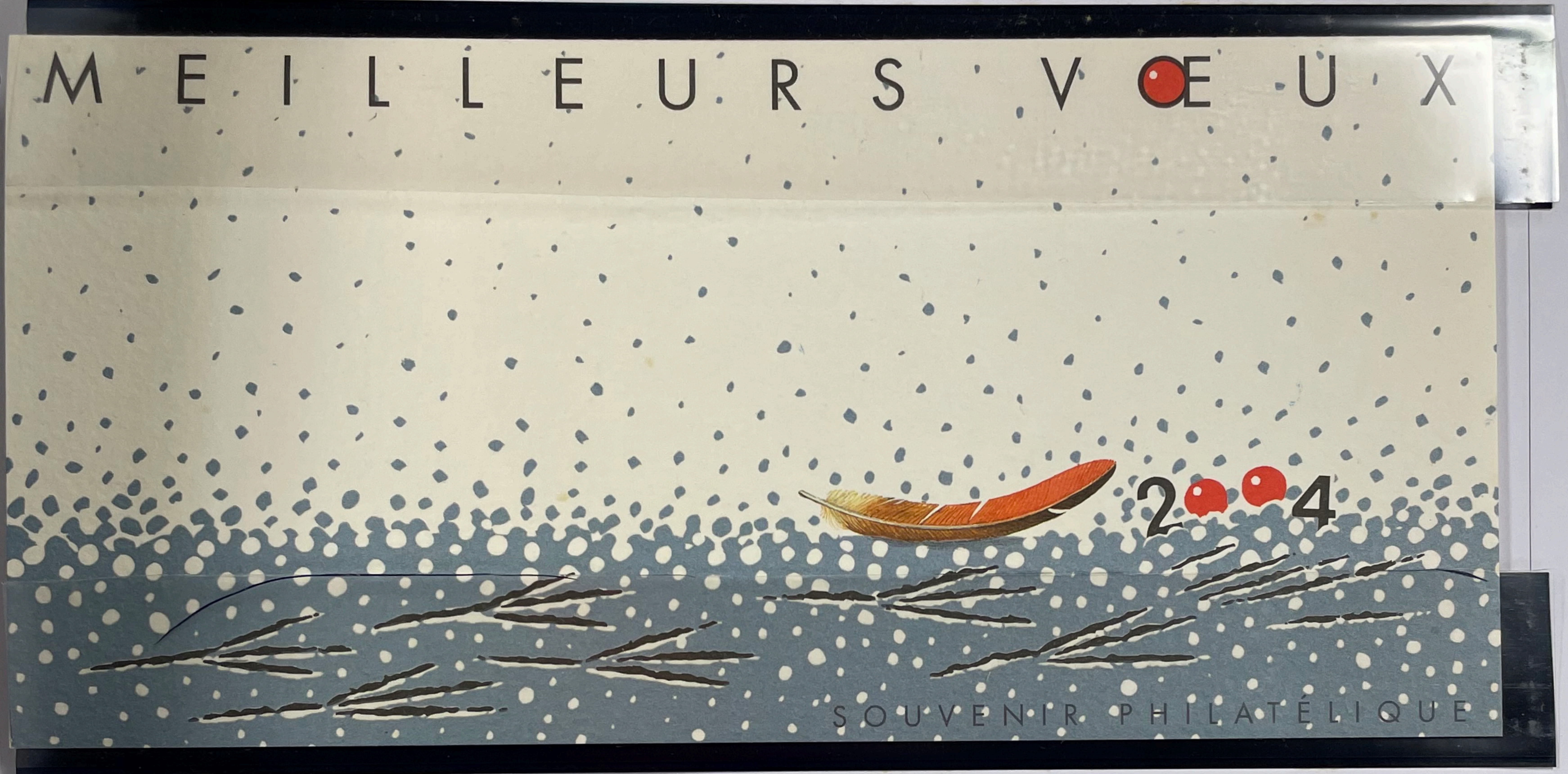

*"Meilleurs Voeux" (Etoile personnage avec fleur).*





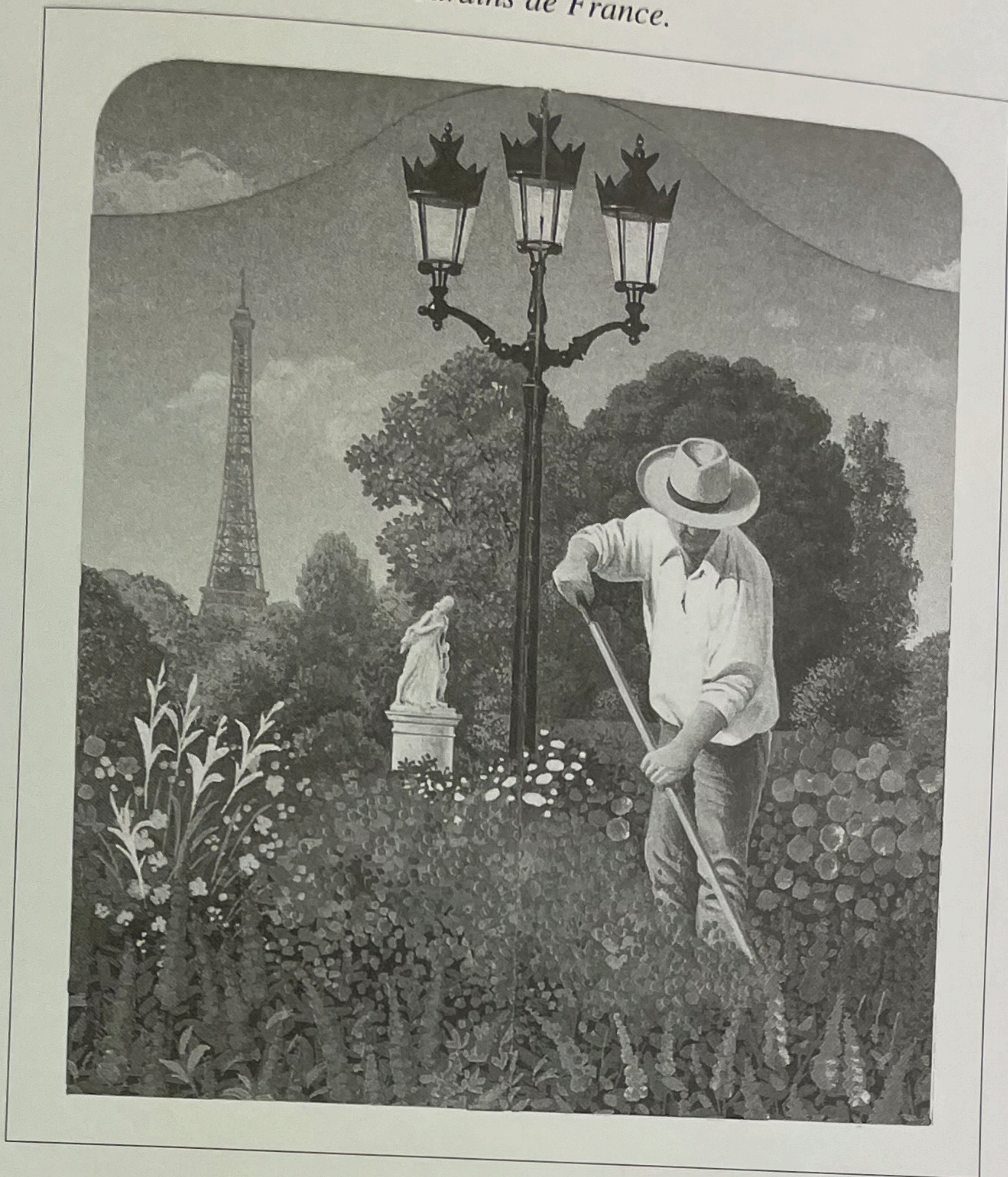

n° 3673 et 3674, 1,90 € multicolores ; bloc n° 70.

*Cinquantenaire de la bataille de Diên Biên Phu.*



n° 3667, 0,50 € multicolore.

*Élargissement de l'Union Européenne.*



n° 3666, 0,50 € multicolore.

*Centenaire de la FIFA.*



n° 3671, 0,50 € multicolore.

*"Blake et Mortimer".*



n° 3669, 0,50 € multicolore.



n° 3670, 1,00 € multicolore.

*Débarquements et Libération 1944-2004.*



n° 3675, 0,50 € multicolore.



2004

Marianne d'Alger.



n° 3716, 0,50 € rouge.

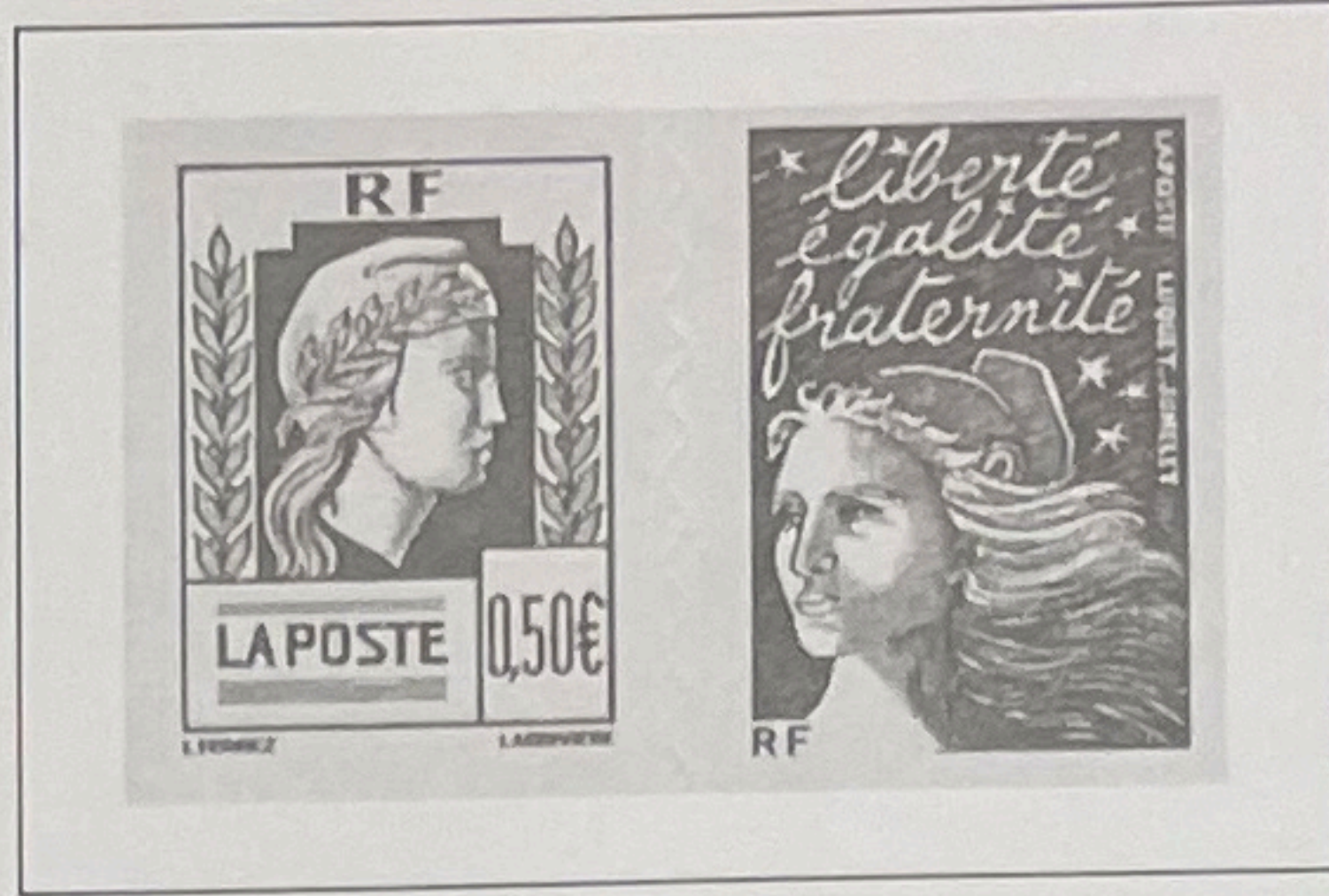

n° P3716, 0,50 € et (sans val.) rouge.

Portraits de régions. "La France à voir".



n° 3702 à 3711, 0,50 € multicolores ; bloc n° 77.

Cathédrale de Luçon.



n° 3712, 0,50 € multicolore.

Félix Eboué (1884-1944).



n° 3714, 0,50 € multicolore.

Henri Wallon (1812-1904).



n° 3729, 0,50 € multicolore.



La Poste reverse l'intégralité du supplément de 1,60 € par carnet à la CROIX-ROUGE FRANÇAISE

La Poste reverse l'intégralité du supplément de 1,60 € par carnet à la CROIX-ROUGE FRANÇAISE



0,50 € + LA POSTE 2003 RF



0,50 € + LA POSTE 2003 RF



0,50 € + LA POSTE 2003 RF



0,50 € + LA POSTE 2003 RF



0,50 € + LA POSTE 2003 RF



0,50 € + LA POSTE 2003 RF



0,50 € + LA POSTE 2003 RF

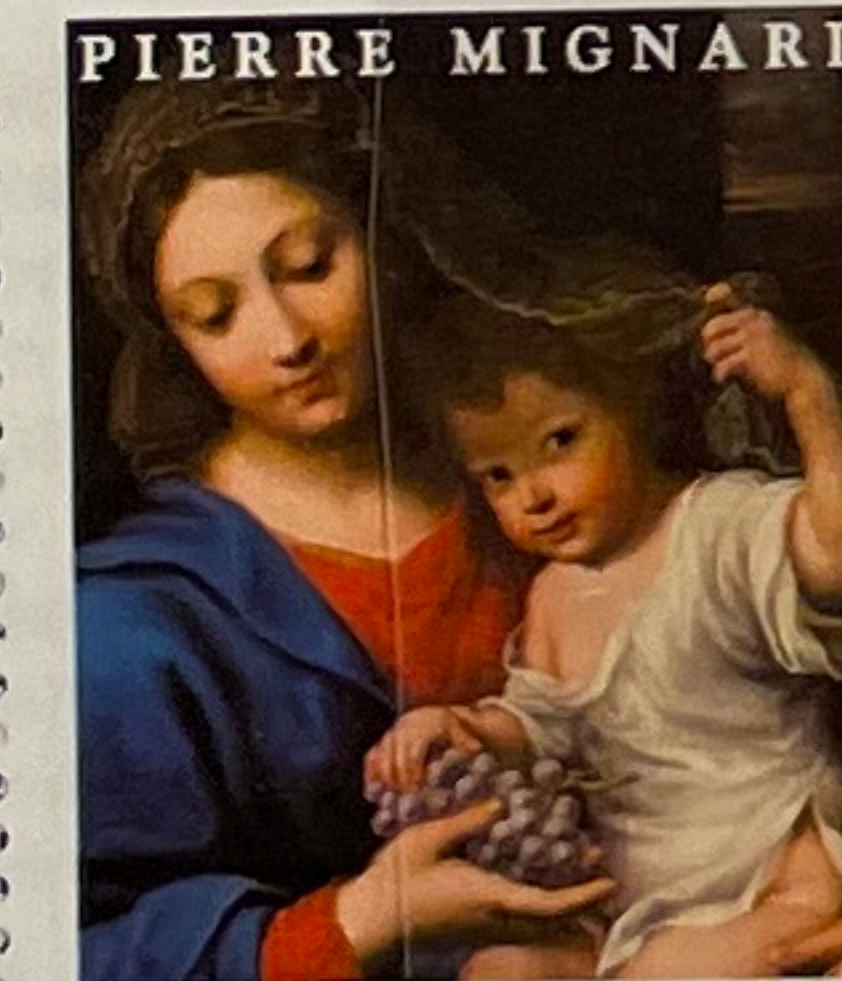

0,50 € + LA POSTE 2003 RF



0,50 € + LA POSTE 2003 RF



0,50 € + LA POSTE 2003 RF

La Poste reverse l'intégralité du supplément de 1,60 € par carnet à la CROIX-ROUGE FRANÇAISE

La Poste reverse l'intégralité du supplément de 1,60 € par carnet à la CROIX-ROUGE FRANÇAISE



0,50 € + LA POSTE 2004 RF



0,50 € + LA POSTE 2004 RF



0,50 € + LA POSTE 2004 RF



0,50 € + LA POSTE 2004 RF



0,50 € + LA POSTE 2004 RF



0,50 € + LA POSTE 2004 RF



0,50 € + LA POSTE 2004 RF



0,50 € + LA POSTE 2004 RF



0,50 € + LA POSTE 2004 RF



0,50 € + LA POSTE 2004 RF



2004

Jeux Olympiques d'Athènes.



n° 3686 et 3687, 0,50 € multicolores ; P3686, la paire ; bloc n° 73.

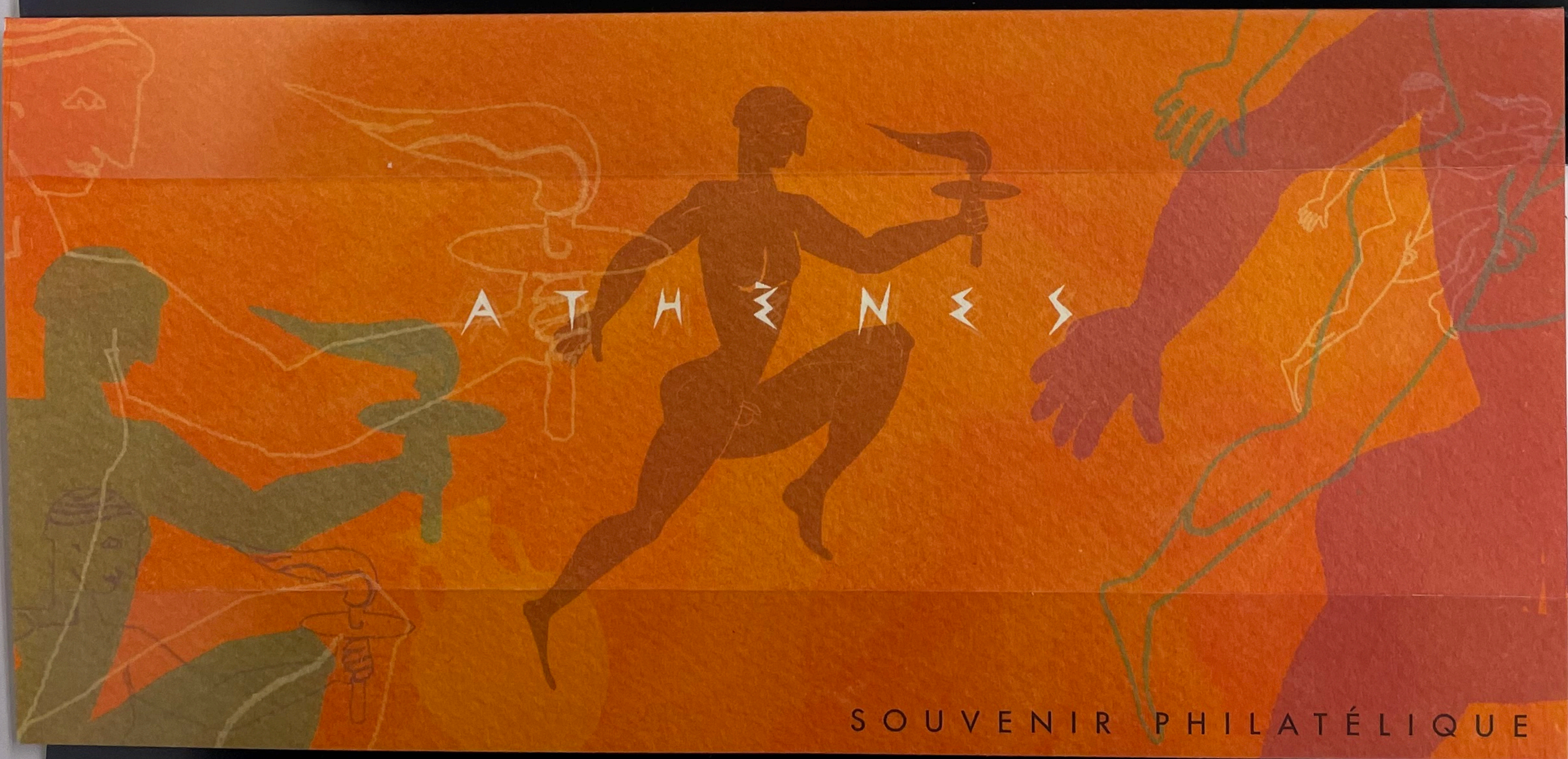



2004

"Salon du Timbre 2004".

Jardins de France.



Bloc n° 71.

77<sup>e</sup> Congrès de la Fédération Française des Associations philatéliques, à Paris.



n° 3685, 0,50 € multicolore.

Le phare d'Ouistreham.



n° 3715, 0,50 € multicolore.



2004

Portraits de régions. "La France à vivre".



n° 3646 à 3655, 0,50 € multicolores ; bloc n° 68.

Série touristique.

Bordeaux.



n° 3661, 0,50 € multicolore.

Clermont-Ferrand.



n° 3656, 0,50 € multicolore.

Vaux-sur-Mer.



n° 3701, 0,50 € multicolore.



2004

Saint-Valentin. Coeurs 2004, de Karl Lagerfeld.

Issus de feuille.



n° 3632, 0,50 € multicolore.



n° 3633, 0,75 € multicolore.



Bloc n° 66.



Timbres pour naissances.

Carnets auto-adhésifs.

C'est une fille



n° 3634, 0,50 € multicolore. (Carnet n° BC3634).

C'est un garçon



n° 3635, 0,50 € multicolore. (Carnet n° BC3635).