
0,70€
4,60F
MONACO
10e MONTE-CARLO
PIANO MASTERS '99
TEAMOTÉ
ITVF 1999


MONACO
Forum Grimaldi
0,46€
3,00F
GENIN
ITVF 1999
TEAMOTÉ


1799 - MONACO - 1999
4,50F
0,69€
Honoré de Balzac
ITVF 1999
ANDREOTTO


Grand Prix International
de la Philatélie
MONACO
ASCAT
0,67€
4,40F
TEAMOTÉ
ITVF 1999


2,70F MONACO 0,41
PHILEX FRANCE 99
Le Mondial du Timbre
150
O.BAILLAIS
ITVF 1999
LARRIVIÈRE


1799 - MONACO - 1999
5,20F
0,79€
Comtesse de Ségur
ITVF 1999
ANDREOTTO


MONACO
MONTE CARLO
JUMPING
INTERNATIONAL
Ve
5,20F 0,79€
MEROT
ITVF 1999
MÖRCK


3,00F
EUROPA
0,46€
MONACO
POULET
ITVF 1999
3,00F
0,46€
EUROPA
MONACO
POULET
ITVF 1999


1949
50 ANS D'ECONOMIE
1999
FONT VIEILLE
EVOLUTION DU SECTEUR SECONDAIRE (17,2% en 1997)
en Milliards de francs
C.A. GLOBAL MONACO
Chimie/Plastique
Cosmétique/Pharmacie
GARE SOUTERRAINE
(en réalisation)
5,00 F
MONACO
0,76 €
MARASKIN
ITVF 1999
1949
50 ANS D'ECONOMIE
1999
Le LARVOTTO
EVOLUTION DU SECTEUR TERTIAIRE (82,8% en 1997)
en Milliards de francs
C.A. GLOBAL MONACO
HÔTELLERIE/TOURISME
BANQUE
COMMERCE
SERVICES
TRANSPORT
FORUM GRIMALDI
(en réalisation)
5,00 F
MONACO
0,76 €
MARASKIN
ITVF 1999















1949 1999



RAINIER III

PRINCE DE MONACO







PRINCIPAUTE DE MONACO



1950

MONACO
30,00 F
4,57 €



1955



1960



1974



1981



1989

JUBILÉ DE S.A.S LE PRINCE RAINIER III
1949 - 1999









Réalisations et Projets Gare

1949-1999

Jubilé

RAINIER III
PRINCE DE MONACO



Souterraine

Fontvieille 1 et 2







Grimaldi Forum

072245 Digue 08.09.99


4,00F
MONACO
0,61€
Année
Sainte
Saint Pierre
Saint Jacques le Majeur
B. PIASECKA-JOHNSON Col. ITVF 2000
LAVERGNE


5,00F
MONACO
0,76€
Année
Sainte
Saint Jean
Saint André
B. PIASECKA-JOHNSON Col. ITVF 2000
LAVERGNE


6,00F
MONACO
0,91€
Année
Sainte
Saint Philippe
Saint Barthélémy
B. PIASECKA-JOHNSON Col. ITVF 2000
LAVERGNE


7,00F
MONACO
1,07€
Année
Sainte
Saint Matthieu
Saint Thomas
B. PIASECKA-JOHNSON Col. ITVF 2000
LAVERGNE


8,00F
MONACO
1,22€
Annee
Sainte
Saint Jacques le Mineur
Saint Jude
B. PIASECKA-JOHNSON Col. ITVF 2000
LAVERGNE


9,00F
MONACO
1,37€
Année
Sainte
Saint Simon
Saint Matthias
B. PIASECKA-JOHNSON Col. ITVF 2000
LAVERGNE


2,70F
SYDNEY
FME
0,41€
MONACO
PRAT
ITVF 2000
LABRIMER


MONACO
7,00F
1,07€
1993
MONACO
101
SESSION
CIO
CITIUS - ALTIUS - FORTIUS
Sydney 2000
MORDANT
ITVF-2000


SYDNEY
0,69€
4,50F
MONACO
PRAT
ITVF 2000
JUMELET


MONACO
4,40F
0,67€
2e Grand Prix Historique
VERRANDO
ITVF 2000


0,67€
4,40F
Tournoi de Golf Pro - Célébrités
6 - 8 octobre 2000
MONACO
BOSINO
ITVF 2000


MONACO
1982
1978
1963
1961
1988
1997
champion de France 2000
4,50F
0,69€
MERIOT
ITVF 2001


3,00F
0,46€
MONACO
EUROPA 2000
COUSIN
ITVF 2000
POST EUROP
EUROPA 2000
3,00F
MONACO
0,46€
MORDANT
ITVF 2000


MONACO
4,20F
0,64€
Napoléon par Canova


Saint Marc
Saint Matthieu
3,05€
MONACO
20,00F
Saint Jean
Saint Luc


1961
2000
MONACO
4,90F
0,74€
FESTIVAL DE TELEVISION
DE MONTE-CARLO
17-23 FEVRIER 2000


MONACO
3,80F
0,58€
Madrid
Exposición Mundial de Filatelia


0,79€
5,20F
MONACO


Exposition Canine Internationale
F.C.I.
S.C.M.
MONACO
6,50F
0,99€
LABRADOR
RETRIEVER
GOLDEN
RETRIEVER

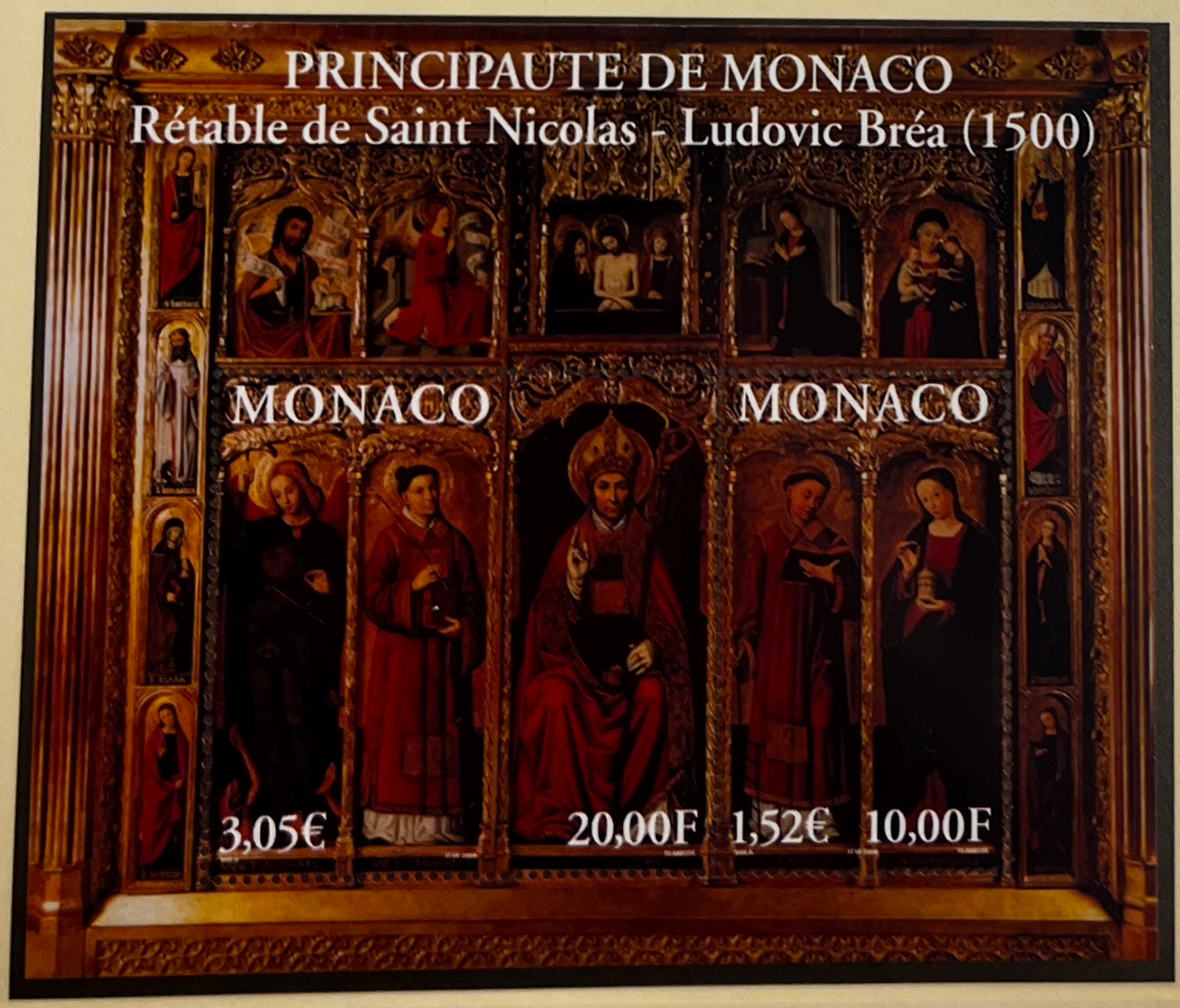
PRINCIPAUTE DE MONACO
Rétable de Saint Nicolas - Ludovic Bréa (1500)
MONACO
MONACO
3,05€
20,00F
1,52€
10,00F


MONACO
0,53€ 3,50F
Club de Monte-Carlo
EXPOSITION DES 100 TIMBRES
ET DOCUMENTS PHILATELIQUES
PARMI LES PLUS RARES DU MONDE


WORLD
STAMP
U S A
MONACO
0,67€ 4,40F


MONACO
6,50 F
0,99 €
2000
Année internationale
des mathématiques


MONACO
1,52€ 10,00F
Croix-Rouge Monegasque


4,50F
€0,69
WIPA2000
Stephanskirche
MONACO


A A
Monte-Carlo
Magic Stars
0,70€ 4,60F
5-8 oct. 2000
MONACO


2000
SERIE
Arman
ART
2000
Adami
1,00€
MONACO
6,55F
1,00€ 6,55F
MONACO
1,00€ 6,55F
Cane
Folon
MONACO
1,00€ 6,55F
"Monaco et la Mer"
par les artistes
internationaux
ayant un atelier
quai Antoine Ier
à Monaco
1,00€ 6,55F
MONACO
Fuchs
De Figaldi
MONACO
1,00€ 6,55F
1,00€ 6,55F
MONACO
MONACO
1,00€ 6,55F
Verkade
9756886
Sosno
13.03.00





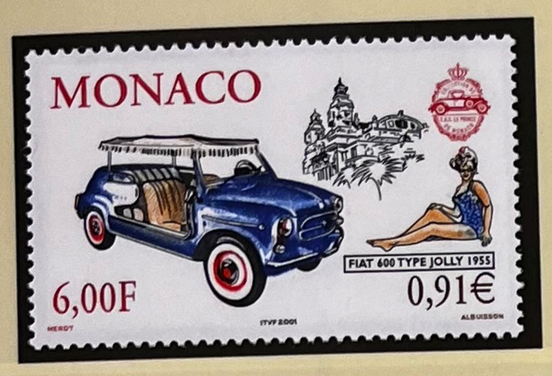

















Monaco
2000

SAFE dual
No. 2208


XXIe s.
International du Cirque
XXIe s.
Festival
MONACO
6,00F
0,91€
18-25 janvier 2001
25e
Festival International du Cirque de Monte-Carlo
25e ANNIVERSAIRE
DU FESTIVAL DU CIRQUE
MONTE-CARLO
DU 18 AU 25 JANVIER 2001
Affiche officielle
6,00F
MONACO
0,91€
18-25 janvier 2001
25e Festival International du Cirque de Monte-Carlo
de
Monte-Carlo
25e
6,00F 0,91€
25e FESTIVAL INTERNATIONAL DU CIRQUE DE MONTE-CARLO
18-25 janvier 2001
MONACO
6,00F 0,91€
MONACO
25e Festival International du Cirque de Monte-Carlo
MONACO
6,00F
0,91€
25e
FESTIVAL
INTERNATIONAL
DU CIRQUE
Monte-Carlo
18-25 jan 2001
5699726
XXVe
25.10.00


Expositions Philatéliques Internationales
MONACO
20,00F 3,05€
1er, 2 et 3 décembre 2000
Expositions
Philatéliques Internationales
Expositions Philatéliques Internationales
2000
Monaco
1er, 2 et 3 décembre 2000
MONACO
20,00F 3,05€
1er, 2 et 3 décembre 2000
Expositions
Philatéliques Internationales
PRINCIPAUTE DE MONACO
008043


MONACO
6,50F
0,99€
1er janvier 1851
150 ans
des premiers timbres sardes


MONACO
1999
TOUR DU MONDE SANS ESCALE
BRIAN JONES ET
BERTRAND PICCARD
GRAND PRIX
2000
ASCAT
9,00F
1,37€


MONACO
6,70F
1,02€
1976
2001
RAMOGE


25e ANNIVERSAIRE
DU FESTIVAL INTERNATIONAL DU CIRQUE
MONTE-CARLO
0,41€
2,70F
DU 18 AU 28
JANVIER 2001


MONACO
3,80F
Concours International de Bouquets
Iris
"Princesse Caroline de Monaco"
0,57€


Noël
3,00F
0,46€
MONACO


MONACO
3,00F
0,46€
Cinquantenaire de
la création du Musée Postal

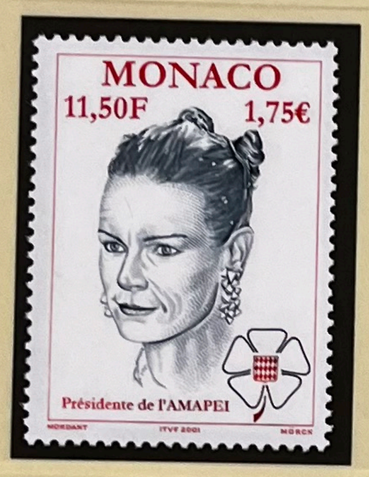
MONACO
11,50F
1,75€
Présidente de l'AMAPEI


MONACO
2,70F
0,41€
GRIMALDI
FORUM
Juillet/Août
2001


MONACO
3,00F
Grand Aquarium
0,46€


MONACO
Sanctuaire Franco-Italo-Monégasque
pour les Mammifères Marins
0,79€
5,20F


MONACO
EXPO 2000 HANNOVER
5,00F
0,76€


5e Congrès International des Aquariums
(I. A. C.)
MONACO
7,00F
1,07€


MONACO
16 - 22 Février 2001
41e Festival de Télévision de Monte-Carlo
3,50F
0,53€


EUROFLORA Gênes 2001
1,02€
6,70F
MONACO


0,46€
MONACO
3,00F
24 - 29 Sept. 2001
36e COMMISSION INTERNATIONALE
POUR L'EXPLORATION SCIENTIFIQUE DE LA MEDITERRANEE

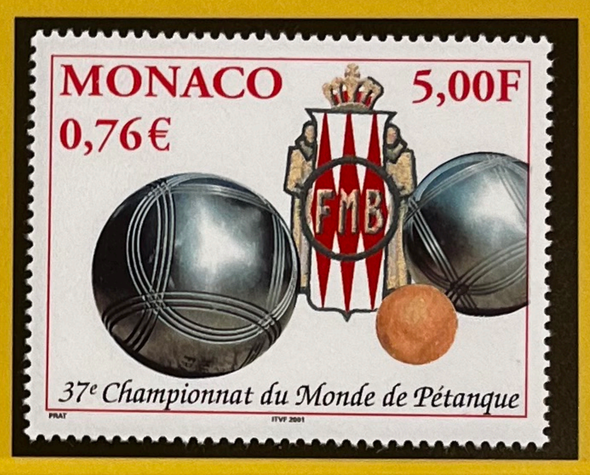
MONACO
5,00F
0,76€
FMB
37e Championnat du Monde de Pétanque


MONACO
5,00 F
0,76 €
1901-2001 Centenaire des Prix Nobel
A.Nobel
Physique
Chimie
Médecine
Littérature
Paix
ITVF 2001
ANDREOTTO


MONACO
8,00 F
1,22 €
1901-Prix Nobel pour la Paix
H.Dunant
ITVF 2001
ANDREOTTO


MONACO
1938-Prix Nobel de Physique
1901-1954 E.Fermi
11,50F
1,75€
ITVF 2001
ANDREOTTO


25 e
Anniversaire
de l'Académie
de Danse
Princesse Grace
4,40F
0,67€
MONACO


MONACO
10,00F
1,52€
1901- 1976 André MALRAUX


15,00F MONACO 2,29€
Fresque au plafond de la Salle du Trône
TEAMOTÉ
ITVF 2001


MONACO
3,00F
0,46€
Cheminée de la Salle du Trône
TEAMOTÉ
ITVF 2001


Le Salon Bleu
0,69€ MONACO 4,50F
TEAMOTÉ
ITVF 2001


6,70F MONACO
1,02€
La Chambre d'York
TEAMOTÉ
ITVF 2001


MONACO
1501 - Le David
de Michel-Ange
3,05€
20,00F
FANTINI
ITVF 2001
ALBUISSON


MONACO
3,00F
0,46€
EUROPA


BELGICA
2001
4,00F
0,61€
MONACO
Hôtel de Ville


MONACO 3,00F
0,46€
EUROPA


4,20F MONACO 0,64€
DICTIONNAIRE DE LA LANGUE FRANÇAISE
ÉMILE LITTRÉ 1801 - 1881
ENCYCLOPÉDIE OU DICTIONNAIRE RAISONNÉ DES SCIENCES DES ARTS ET MÉTIERS
DENIS DIDEROT 1751


0,99€
MONACO
Exposition Canine Internationale
S.C.M.
F.C.I.
LEONBERGER
NEWFOUNDLAND
6,50F


1971 - GRAND PRIX D'OCEANOGRAPHIE PRINCE ALBERT 1er - 2001
9,00F 1,37€
ALBERT 1er PRINCE DE MONACO
MONACO


MUSEE NAVAL
MONACO
0,69€
4,50F


MONACO
PRINCE PIERRE
LETTRES MUSIQUE ARTS
0,41€
2,70F


3,00F
0,46€
Noël
2001
MONACO


30 sept. 2001
MONACO
2,70F
0,41€


0,46€
MONACO
MORDANT
ITVF 2002


MONACO
JOURS DE CIRQUE
0,46€
ATALANTE/PARIS
ITVF 2002


MONACO
0,64€
1er et 2 juin 2002
20e Meeting
International de Natation
PRAT
ITVF 2002


0,46€
MONACO
TEAMOTÉ
ITVF 2002
0,46€
MONACO
TEAMOTÉ
ITVF 2002


1902 - Musée d'Anthropologie Préhistorique
0,64€
MONACO
FANTINI
ITVF 2002


MONACO
1902 - 2002
0,67€
ALBERT 1er
LA CARRIÈRE D'UN NAVIGATEUR
FANTINI
ITVF 2002


MONACO
0,76€
Léonard de Vinci 1452 - 1519
FANTINI
ITVF 2002

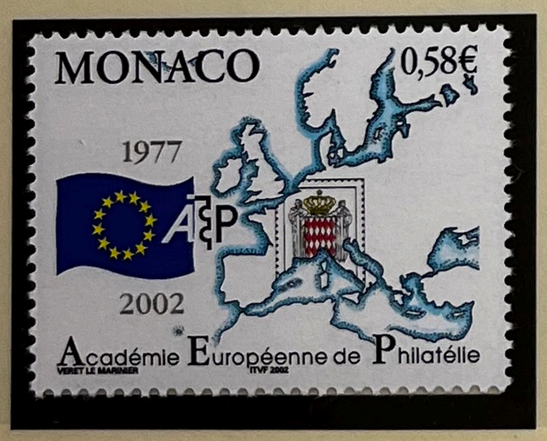
MONACO
0,58€
1977
2002
Académie Européenne de Philatélie
VERET LE MARINIER
ITVF 2002


MONACO
0,70€
1802
Bonaparte 1er Consul
crée la
Légion d'Honneur
remise à partir
de 1804 par
l'Empereur Napoléon 1er
TEAMOTÉ
ITVF 2002


Année Internationale de la
2002
MONTAGNE
1,37€
MONACO
MORDANT
ITVF 2002


1,50€
MONACO
TEAMOTÉ
ITVF 2002
1,50€
MONACO
TEAMOTÉ
ITVF 2002


1802 - Victor Hugo - 1885
0,50 €
MONACO
ITVF 2002
LAVERGNE
1802 - Victor Hugo - 1885
0,57€
MONACO
ITVF 2002
LAVERGNE


0,61€
Alexandre Dumas (1802 - 1870)
MONACO
FANTINI
ITVF 2002
MONACO
Alexandre Dumas
(1802 - 1870)
0,61€
ITVF 2002
FANTINI


0,23€
0,23€
SALT LAKE CITY
SALT LAKE CITY
MONACO
MONACO
MERIOT
ITVF 2002
MERIOT
ITVF 2002


PRINCIPAUTE DE MONACO
1,07€
1911 70e 2002
RALLYE MONTE-CARLO
MONACO
MORDANT
ITVF 2002
Rallye des Voitures Anciennes
Porsche Supercup
Formule 3000 - Clio Trophy
Rallye Historique - Kart Cup
MONACO
1,22€
3e Grand Prix Historique
60e Grand Prix
MORDANT
ITVF 2002
Automobile Club de Monaco


La Salle du Trône
0,46€
MONACO
TEAMOTÉ
ITVF 2002

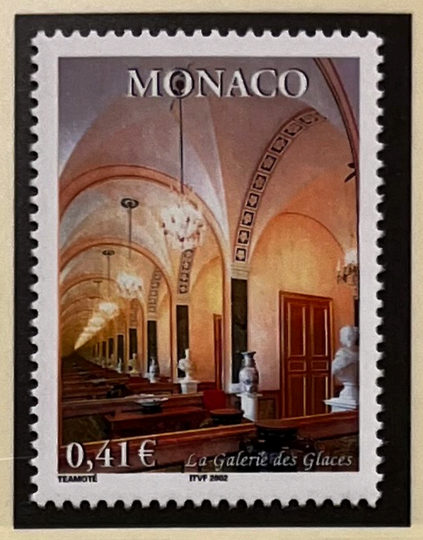
MONACO
0,41€
La Galerie des Glaces
TEAMOTÉ
ITVF 2002


0,58€
GALERIE DES GLACES
MONACO
TEAMOTÉ
ITVF 2002


MONACO 0,76€
Georges Méliès
1902 - "Le Voyage dans la Lune" d'après J.Verne
FANTINI
ITVF 2002


1,52€
MONACO
17e MONTE-CARLO MAGIC STARS
Octobre 2002
CINQUIN
ITVF 2002


MONACO
ANNALES MONEGASQUES
REVUE D' HISTOIRE DE MONACO
1,75€
PUBLICATION DES ARCHIVES DU PALAIS PRINCIER
WOLFE COWAN
ITVF 2002


MONACO
ACCOBAMS
Accord sur la Conservation des Cétacés de la Mer Noire, de la Méditerranée et de la Zone Atlantique Adjacente
0,75€
EPI BAZZOLI
ITVF 2002
LARRIVIERE


MONACO
C. Debussy
1902 - Pelléas et Mélisande
0,69€
DE LA PATELLIERE
ITVF 2002
LARRIVIERE


F.C.I.
S.C.M.
Exposition Canine Internationale
MONACO
0,99€
SAINT BERNARD
BOUVIER SUISSE
GUIOL
ITVF 2002
JUMELET


Concours International de Bouquets
2002
XXXVe
MONACO
0,53€
MAZZA
ITVF 2002

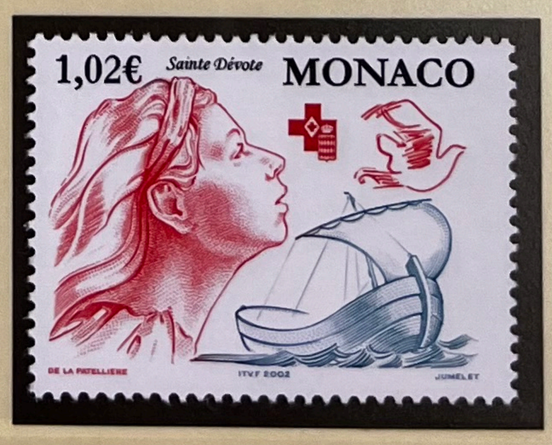
1,02€
Sainte Dévote
MONACO
DE LA PATELLIERE
ITVF 2002
JUMELET


MONACO
Arctia caja
0,01€


0,50€
Charaxes jasius
MONACO


5,00€
Parus cristatus
MONACO


0,05€
Thunbergia grandiflora
MONACO


Macroramphosus scolopax
10,00€
MONACO


MONACO
Datura sanguinea
2,00€


MONACO
26e FESTIVAL INTERNATIONAL DU CIRQUE
DU 17 AU 24 JANVIER 2002
0,41€
MONTE-CARLO


0,69€
Mazarin
1602 - 1661
MONACO


MONACO
Noël
0,50€


MONACO
0,46€
Du 29 novembre au 1er décembre
MonacoPhil2002
EVENEMENT PHILATELIQUE INTERNATIONAL


MONACO
POLICE
PRINCIPAUTÉ DE MONACO
1902 - 2002
Sûreté Publique
0,53€


MONACO
0,70€
42e
FESTIVAL DE TÉLÉVISION DE MONTE-CARLO
1 - 6 JUILLET 2002













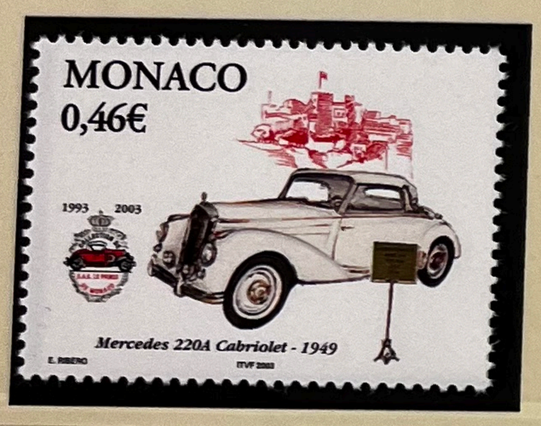





Expositions Philatéliques Internationales





PRINCIPAUTE DE MONACO

005687









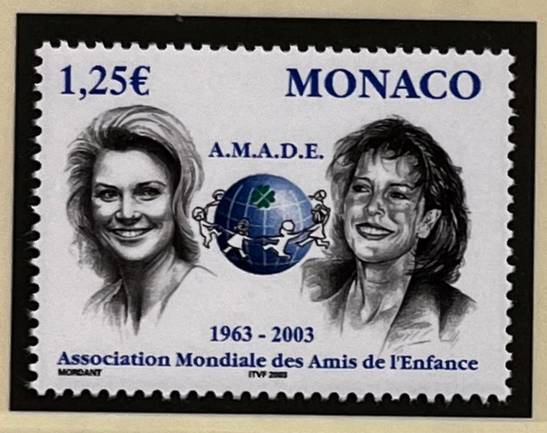



PRINCIPAUTE DE MONACO



"Quatre Saisons" - Palais Princier


10e CHAMPIONNAT DU MONDE DE POUSSEE
1994 - MONACO
ILSENBURG - 2003
MONACO
0,80€


MONACO
0,79€
Exposition Canine Internationale
S.C.M.
F.C.I.
ROUGH COLLIE


27e FESTIVAL du CIRQUE
MONACO
MONTE CARLO
0,59€
16 - 23 janvier 2003


XVe Première Rampe
MONACO
2,82€
Samedi 1er février 2003


1953-2003
50 ans du Yacht-Club
de Monaco
0,46€
MONACO


1,19€
MONACO
ARBITRAGE
Albert 1er


MONACO
0,50€ EUROPA
MONTE-CARLO


MONACO-MONTE-CARLO
MONACO
0,50€
EUROPA


Jeune Chambre Economique de Monaco
40
1963 2003
0,41€
MONACO


MONACO
0,46€
1928 - Monte-Carlo Country Club 2003


MONACO
1,30€
FRANÇOIS BOUCHER 1703-1770
ITVF 2003
JUMELET


MONACO
3,00€
1853 - 1890
Vincent Van GOGH
FANTINI
ITVF 2003
MÖRCK


3,60€
1503 - 1540
Francesco Mazzola
surnommé "le Parmigianino"
MONACO
FANTINI
ITVF 2003
LARRIVIERE


1,80€
1903
Premier vol des
Frères Wright
MONACO
FANTINI
ITVF 2003


MONACO
1,20€
Pierre et Marie Curie
Prix Nobel en 1903
FANTINI
ITVF 2003


MONACO
1953
Conquête de l'Everest par Edmund Hillary
1,00€
ITVF 2003
MÖRCK


1,25€
MONACO
64°N
CARTE GÉNÉRALE BATHYMÉTRIQUE DES OCÉANS
1903
1979
AFRICA
1,25€
2000
MONACO
MORDANT
ITVF 2003


28 septembre
Grande Bourse 2003
0,45€
MONACO
ITVF 2003


0,90€
30 JUIN - 5 JUILLET 2003
43e FESTIVAL DE TÉLÉVISION
DE MONTE-CARLO
MONACO
ITVF 2003


MONACO
Hector Berlioz
1803 - 1869
0,75€
ITVF 2003
ALBUISSON


MONACO
0,58€
1953
2003
ITVF 2003
ALBUISSON

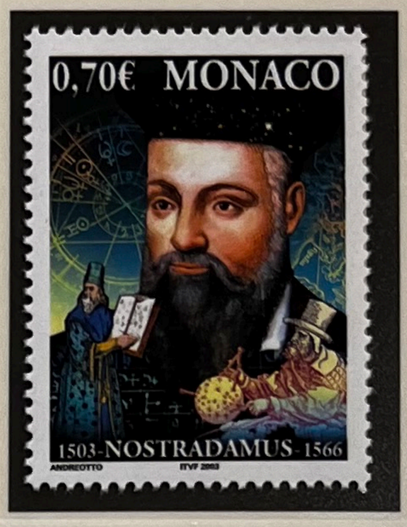
0,70€ MONACO
1503-NOSTRADAMUS-1566
ITVF 2003


0,75€
MONACO
MONTE-CARLO
MAGIC STARS
1 - 5 oct. 2003
ITVF 2003


1,11€
Découverte de
la pénicilline
en 1928
Alexander Fleming
MONACO
ITVF 2003
ALBUISSON


UN PANORAMA ET UN TOURNOI DE LEGENDE
MONACO
1,30€
75
ans
MONTE-CARLO COUNTRY CLUB
DEPUIS 1928
ITVF 2003


1903 - Ouverture
au Pôle Nord
d'un passage Nord-Ouest
par Roald Amundsen
MONACO
0,90€
FANTINI
ITVF 2003


MONACO
XVe
BIENNALE
DES
ANTIQUAIRES
1 - 17 août 2003
1,80€
VERET LEMARINIER
ITVF 2003


Aram Khatchaturian
1903 - 1978
1,60€
MONACO
ITVF 2003
LAVERGNE


MONACO
Noël
0,50€
MAZZA
ITVF 2003


28e
FESTIVAL
INTERNATIONAL
DU CIRQUE
Monte Carlo
DU 15 AU 22 JANVIER 2004
MONACO
0,70€
RAMEL
ITVF 2004


0,50€
MONACO
MonacoPhil
2004
3 - 5 décembre 2004
Exposition Philatélique Internationale
MEROT
ITVF 2004


MONACO
0,45€
Sainte
Dévote
DE LA PATELLIERE
ITVF 2003
ALBUISSON
MONACO
PAX
TIBI
CVM
DEVOTA
Sainte
Dévote
0,45€
DE LA PATELLIERE
ITVF 2003
ALBUISSON
0,45€
Sainte Dévote
MONACO
DE LA PATELLIERE
ITVF 2003
ALBUISSON
0,45€
MONACO
DE LA PATELLIERE
ITVF 2003
ALBUISSON


MONACO
0,50€
Quelle joie de vivre l'été à
MONTE-CARLO


ATHENES
MONACO
0,45€
2004
0,45€
MONACO
ATHENES


PRINCIPAUTE DE
MONACO
0,50€
EUROPA
MONACO
FRANCHISSEZ LA FRONTIERE DU PAYS DE VOS RÊVES
MONTE-CARLO
MONACO


MONACO 1,45€
D. DU BARRY
ITVF 2004

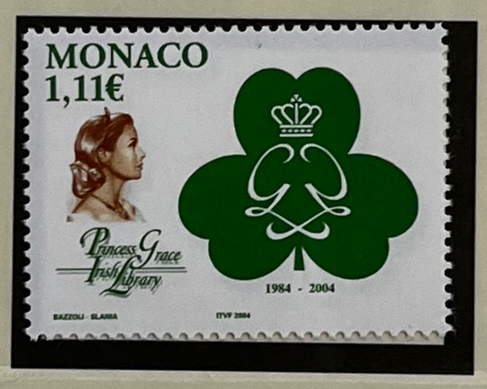
MONACO
1,11€
Princess Grace Irish Library
1984 - 2004
BAZZOLI - SLANIA
ITVF 2004


MONACO
0,50€
40e anniversaire
1964 2004
La Fondation Princesse Grace de la Principauté de Monaco
BAZZOLI/TELAMOTÉ
ITVF 2004


PRINCIPAUTE DE MONACO
MONACO 0,75€
ITVF 2004
ALBUISSON
MONACO 1,75€
ITVF 2004
SLANIA
MONACO 3,50€
ITVF 2004
HÖRCK
1929 - 1982
TEAMGTÉ
ITVF 2004
E.CATELIN
Hommage à Grace, Patricia KELLY







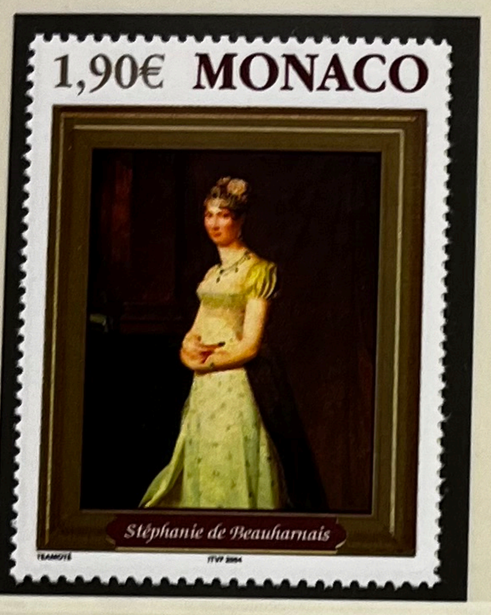



















Monaco

2004

No. 2208


MONACO
0,50€
Noël
MARAZZANI
ITVF 2004


MONACO
1,60€
FEDERATION INTERNATIONALE DE FOOTBALL ASSOCIATION
FIFA
100 YEARS
1904–2004
© 2003 FIFA TM
MEROT
ITVF 2004


44e FESTIVAL DE TÉLÉVISION DE MONTE-CARLO
28 JUIN - 3 JUILLET 2004
1,80€
MONACO
HARPUR
ITVF 2004


Monte-Carlo Beach Hôtel
1929
2004
0,45€
MONACO
MORDIANT
ITVF 2004


MONACO
1,00€
XXe PRINTEMPS DES ARTS
JUMELET
MORDIANT
ITVF 2004

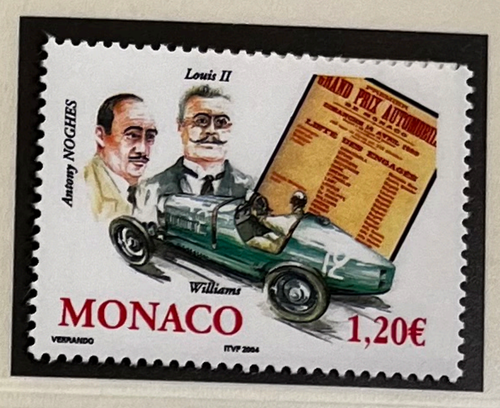
Louis II
Antony NOGHES
Williams
MONACO
1,20€
VERRANDO
ITVF 2004


MONTE-CARLO
MAGIC STARS
6 - 10 OCT. 2004
0,45€
MONACO
E. MARION
ITVF 2004


MONACO
Exposition Canine Internationale
F.C.I. - S.C.M.
0,90€
Cavalier King Charles Spaniel
C. THURILLET
ITVF 2004


0,50€
ECOLE
INTERNATIONALE
DE
MONACO
1994 - 2004
MONACO
F. IAZZETTA
ITVF 2004


0,50€
MONACO
Marco POLO (1254 - 1324)
ITVF
LARRIVIERE


Les Ballets Russes de Monte-Carlo
1,60€
MONACO
George BALANCHINE
(1904 - 1983)
Serge de DIAGHILEV
(1872 - 1929)
PLOTNIKOV
ITVF
JUMELET


MONACO
0,45€
Frédéric
MISTRAL
Prix Nobel de
littérature en 1904
1954
UNIÓN LATINA
UNIÓN LATINE
UNIONE LATINA
UNIÃO LATINA
UNIUNEA LATINA
ITVF 2004
LAVERGNE


MONACO
0,50€
Bucarest
15 sept/5 oct
2004
23e Congrès
de l'Union Postale Universelle
ITVF
MÖRCK


MONACO
0,75€
LE SALON DU TIMBRE - Parc Floral de Paris
ITVF
LAVERGNE


MONACO 0,58€
1935
2005
CITE INTERNATIONALE UNIVERSITAIRE DE PARIS


1930 - 2005 - 75e anniversaire de la 1re Coupe du Monde de Football
1,00€
MONACO
1930 - 1re Coupe du Monde de Football en Uruguay
1,00€
MONACO


Alliance française de Monaco
1980
2005
MONACO
0,75€


0,50€
Sainte Dévote
304
MONACO


29e FESTIVAL DU CIRQUE
0,45€
MONTE-CARLO
MONACO


1,00€
304 - Sainte Dévote
MONACO


304 - Sainte Dévote
0,75€
MONACO


304 - Sainte Dévote
0,90€
MONACO


Sainte Dévote
304
4,00€
MONACO


PRINCIPAUTE DE MONACO
MonacoPhil 2004
MONACO 0,75€
MONACO 1,75€
MONACO 3,50€
1929 - 1982
Hommage à Grace, Patricia KELLY
046209


0,50€
Stade
Louis II
1985 - 2005
MONACO


MONACO
0,75€
1930 - Inauguration du Palais de Justice


MONACO
1,20€
1605
Don Quichotte de la Mancha
par Miguel Cervantes


1916-1993
1,40 €
MONACO


MONACO
0,50€
Adhésion de la
Principauté de Monaco
au Conseil de l'Europe


JEAN-PAUL SARTRE
1905
2005
1,11€
MONACO


MONACO
0,50€
S.A.S. le Prince Rainier III
MONACO
0,50€
0,50€
MONACO
S.A.S. le Prince
Héréditaire Albert


MONACO
Luigi Valentino
BRUGNATELLI
(1761-1818)
invente le plaçage
des métaux en 1805
1,00€


1,20€
MONACO
Les allumettes de sûreté (suédoises) sont brevetées
en 1855 par la Famille LUNDSTRÖM


Alexander WOOD
invente en 1855
la seringue hypodermique
1,60€
MONACO


MONACO 0,90€
38e Concours International de Bouquets

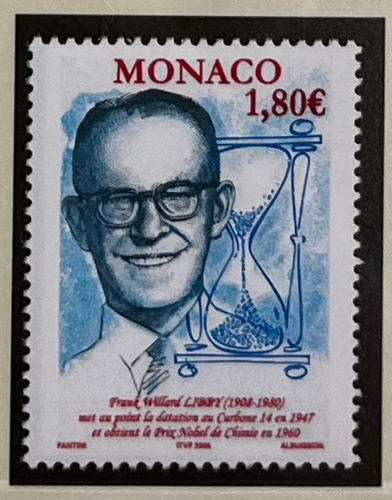
MONACO
1,80€
Frank Willard LIBBY (1908-1980)
met au point la datation au Carbone 14 en 1947
et obtient le Prix Nobel de Chimie en 1960


MONACO
0,48€
1955 - 2005
Comité National Monégasque de
l'Association Internationale des Arts Plastiques
auprès de l'U.N.E.S.C.O.
DEBAT
ITVF 2005


MONACO 0,64€
PAVILLON BOSIO
ECOLE
SUPERIEURE
D'ARTS
PLASTIQUES
DE LA VILLE DE
MONACO
Premiers
diplômes
en 2005
ROSTAGNI
ITVF 2005

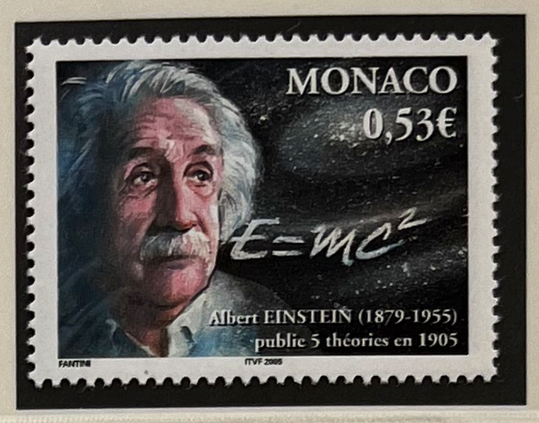
MONACO
0,53€
E=mc²
Albert EINSTEIN (1879-1955)
publie 5 théories en 1905
FANTINI
ITVF 2005


Exposition Canine Internationale
F.C.I. - S.C.M.
MONACO
0,82€
"Spéciale Teckels"
C. THURILLET
ITVF 2005


MONACO
1,20€
Special Olympics Monaco
1980 - 2005
Jeux Olympiques
des Personnes Handicapées
Special Olympics
TEAMOTÉ/MÉROT
ITVF 2005


20e
MONTE-CARLO
MAGIC STARS
1,45€
MONACO
5 - 9 octobre
2005
TEAMOTÉ
ITVF 2005


Barbagiuans
0,53€
MONACO
EUROPA
MAZZA
ITVF 2005
Pissaladière
0,53€
MONACO
EUROPA
MAZZA
ITVF 2005


Tourte de blettes
0,55€
MONACO
MAZZA
ITVF 2005
Les desserts
0,55€
MONACO
MAZZA
ITVF 2005


0,55€
1904 - 2004
MONACO
MERIOT
ITVF 2005


0,75€
FETISH
1ère Voiture de Sport Electrique
présente à
EVS 21
MONACO
2 - 6 avril 2005
Grimaldi Forum
MONACO
VENTURI
LAKIC
ITVF 2005


MONACO
EVS 21
MONACO
2 - 6 April 2005
21st
worldwide Battery, Hybrid
and Fuel Cell Electric Vehicle
Symposium & Exhibition
1,30€
MERIOT
ITVF 2005


MONACO
0,82€
MONACOYACHTSHOW
mjs 15
21 24
September 2005
XÉNARD
ITVF 2005


0,77€ MONACO
Premières implantations industrielles à partir de 1905
Bains de Mer de MONACO
DU 1er JUIN À FIN OCTOBRE
DE OCHOA
ITVF 2005


Adhésion de Monaco
à l'U.P.U.
en 1955
50 ANS
3,03€
MONACO
ITVF 2005
M. N. GOFFIN


2,50€ MONACO
Premières implantations industrielles à partir de 1905
English
SANITARY
Co
LAURENT BOUILLET
Magasin: SUNNY-VILLA
MONTE-CARLO
TÉLÉPHONE
TRUCHET
ITVF 2005


3,10€ MONACO
Premières implantations industrielles à partir de 1905
SCAPINI DE MONTE-CARLO
LE MEILLEUR BISCUIT
STALL
ITVF 2005


MONACO
0,48€
Dimanche
2 octobre
2005
XÈS JOURNÉES EUROPÉENNES DU PATRIMOINE
MEROT/TEAMOTÉ
ITVF 2005
JUMELET


MONACO
0,53€
Noël
MARAZZANI
ITVF 2005
MÖRCK


Xe JUMPING INTERNATIONAL
DE MONTE-CARLO
0,90€
MONACO
MEROT
ITVF 2005
JUMELET


MONACO


MONACO


MONACO


20 g
Ecopli
MONACO
ITVF 2005


1923
2005
MONACO
4,00€
Le Prince Rainier III
RAINIER III
PRINCE DE MONACO
1949 - 2005


MONACO 1,22€
Edmond HALLEY (1656-1742) prédit le retour de la Comète
ITVF 2005
ANDREOTTO


MONACO 1,98€
Sedna (2003) , 10e planète (?) dans la Ceinture de KUIPER (1905-1973)
ITVF 2005
ANDREOTTO


MONACO 3,80€
1930 - Clyde TOMBAUGH découvre la planète Pluton
ITVF 2005
ANDREOTTO


Monte-Carlo Bay
Hotel and Resort
0,55€
MONACO
2005
HERON
ITVF 2005


MONACO
0,55€
ROTARY
INTERNATIONAL
Paul H. Harris
fondateur
Silvester Schiele
président
Harry Ruggles
trésorier
William Jensen
secrétaire
1905 - 2005
Premier Rotary Club à Chicago
MORDANT
ITVF 2005
JUMELET

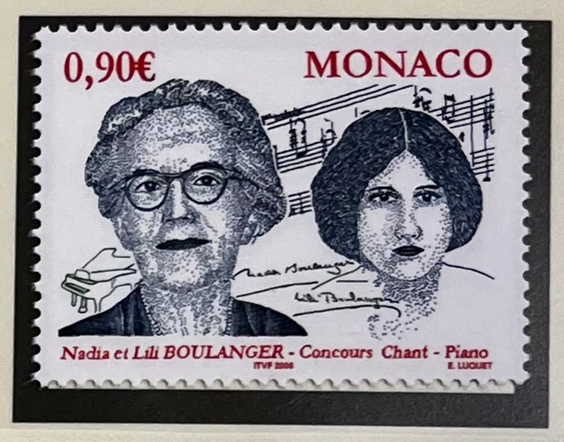
0,90€
MONACO
Nadia et Lili BOULANGER - Concours Chant - Piano
ITVF 2005
E. LUQUET


MONACO 0,55€
Club de Monte Carlo
MUSÉE DES TIMBRES ET DES MONNAIES
du 1er au 3 décembre
MonacoPhil 2006
MORDANT
ITVF 2005


MONACO 0,64€
30e FESTIVAL INTERNATIONAL CIRQUE DE MONTE-CARLO
CIRQUE
DU 19 AU 27 JANVIER 2006
J. RAMEL SA
ITVF 2006


UN SIÈCLE DE SERVICE
UN AUTRE SIÈCLE DE SUCCÈS
ROTARY
INTERNATIONAL
100 ans
0,70€
"Servir d'abord"
1905 - 2005
MONACO
TEAMOTÉ
ITVF 2005


MONACO
1,01€
MEROT
ITVF 2006
MONACO
Fête Nationale
1,01€
MEROT
ITVF 2006
MONACO
1,01€
MEROT
ITVF 2006

Salle Garnier illustrée

Restauration de la Salle Garnier par ses fresques

0,82€ MONACO — Le Chant

MONACO 0,82€ — Restauration de la Salle Garnier S.B.M. 2005

0,82€ MONACO — La Comédie

0,82€ MONACO — La Danse

MONACO 0,82€ — Charles GARNIER (1825-1898)

0,82€ MONACO — La Musique

3561202 — Pté de Monaco — 07.11.05

International du Cirque

Festival de

0,75€ — Charlie RIVEL - Clown d'Or 1974 — XXXe Festival International du Cirque de Monte-Carlo — MONACO

30e Festival International du Cirque de Monte-Carlo — Du 19 au 27 janvier 2006

0,75€ — Fredy KNIE Senior - Clown d'Or 1977 — XXXe Festival International du Cirque de Monte-Carlo — MONACO

0,75€ — Alexis GRUSS Senior - Clown d'Or 1975 — XXXe Festival International du Cirque de Monte-Carlo — MONACO

0,75€ — Festival International du Cirque de Monte-Carlo — 30e — MONACO

0,75€ — Georges CARL - Clown d'Or 1979 — XXXe Festival International du Cirque de Monte-Carlo — MONACO

30e Monte-Carlo

4734503 — Pté de Monaco — 12.10.05


MONACO
0,55€
10 - 26
février
torino 2006
TORINO 2006
0,55€
MONACO
XXes J.O. d'Hiver


0,90€
Ouverture à Munich
0,90€
Finale à Berlin
FIFA WORLD CUP
GERMANY
2006
MONACO
MONACO


20e Tournoi de Sabre
Challenge Prince Albert
0,48€
MONACO


EUROPA
INTEGRATION
MONACO
0,55€


EUROPA
Intégration
MONACO
0,53€


Accord sur la Conservation
des Cétacés de la Mer Noire,
de la Méditerranée et de la Zone
Atlantique adjacente
10 ans de Conservation
ACCOBAMS
1996 - 2006
0,90€
MONACO


0,77€
39e Concours International de Bouquets
MONACO


46e Festival de Télévision
de Monte-Carlo
0,82€
26 juin - 1er juillet
2006
MONACO


2,50€
MONACO
Littérature
Musique
Art
1966 - Fondation Prince Pierre de Monaco


0,53€
1996-2006
MUSÉE DES TIMBRES
ET DES MONNAIES
MONACO


CAMPAGNES PRINCIERES EN ARCTIQUE
Albert II
(2005)
Albert Ier
(1889-1922)
1,60€
MONACO


MONACO
0,82€
torino 2006
10 - 26 février 2006
XXème Jeux Olympiques
d'Hiver


0,48€
MONACO


MONACO 1,75€
Luchino VISCONTI
1906 - 1976


WORLD PHILATELIC EXHIBITION
WASHINGTON 2006
MONACO 0,90€


Wolfgang Amadeus
MOZART
1756 - 1791
1,22€
MONACO


1,80€
1906 - 1987
John HUSTON
MONACO


MONTE-CARLO
MASTERS SERIES
100e
TOURNOI
15 - 23 avril 2006
MASTERS SERIES
MONTE CARLO
0,55€
MONACO


0,82€
Forum International
Cinéma & Littérature
MONACO


MONACO
0,64€
1856 - 2006
MONTE-CARLO


MONACO


MONACO
0,64€
Exposition Canine Internationale
F.C.I. - S.C.M.
"Spéciale Schnauzer"


0,53€ MONACO
Noël


MONACO
1,75€
ZONE RAMOGE
Accord RA.MO.GE
Saint RAphaël, MOnaco, GEnes
Préservation du milieu marin et du littoral
1976 - 2006


MONACO
0,77€
4-8
octobre
XXIe MONTE-CARLO MAGIC STARS


Pierre Corneille
1606 - 1684
0,53€
MONACO


MONACO
Dino Buzzati
0,55€
Dino BUZZATI (1906-1972)


MONACO
1,45€
ORGANISATION
INTERNATIONALE DE
LA FRANCOPHONIE
Léopold Sédar SENGHOR (1906-2001)
Cofondateur de la Francophonie


0,49€
MONACO
Monaco Sida
Femmes face au sida
fightaidsmonaco
créée en 2004
10 ans de lutte contre le sida


MONACO
0,64€
Charles Rolls
Henry Royce
1906
Naissance de
Rolls-Royce


1,15€
MONACO
Centre Cardio-Thoracique depuis 1987
DE LA PATELLIÈRE
MÖRCK


MONACO
1,70€
IM2S
Institut Monégasque de
Médecine et Chirurgie Sportive
depuis 2006
DE LA PATELLIÈRE
MÖRCK


MONACO
MORDANT
ITVF 2006
MÖRCK


MONACO
MORDANT
ITVF 2006
MÖRCK


MONACO
MORDANT
ITVF 2006
MÖRCK


MONACO
6,00€
LUCI/TEAMOTE
Phil@poste 2007
ALBERT II
PRINCE DE MONACO
Exposition Philatélique Internationale
"MonacoPhil 2006", du 1er au 3 décembre


MONACO
1,70€
Rencontre le 5 décembre 2005
au Saint Siège avec le Pape Benoît XVI


1977 - 2007
XXXe
ANNIVERSAIRE
2,30€
MONACO


JO et JOSÉPHINE
THÉÂTRE PRINCESSE GRACE
1981-2006
MONACO
0,49€
Joséphine BAKER
1906-1975


MONACO
2,11€
Paul-Emile VICTOR
1907 - 1995
Explorateur français
Pôle Nord et Polynésie


0,54€ MONACO
1937 - Création de l'Office des Emissions de Timbres-Poste
COMMISSION CONSULTATIVE DES COLLECTIONS PHILATÉLIQUE ET NUMISMATIQUE
DE S.A.S. LE PRINCE DE MONACO
1987 - Création de la Commission consultative de la Collection Philatélique de S.A.S. le Prince de Monaco


0,84€ MONACO
Albert
CAMUS
(1913-1960)
PRIX NOBEL
DE LITTERATURE
EN 1957


Auguste Escoffier
(1846-1935)
0,85€
MONACO


MONACO
3,00€
ASCAT
Secrétaire Général
1977-1996
Club de Monte-Carlo
Président
1999-2005
Alexander D. KROO
Grand Prix de la Philatélie - ASCAT 2006

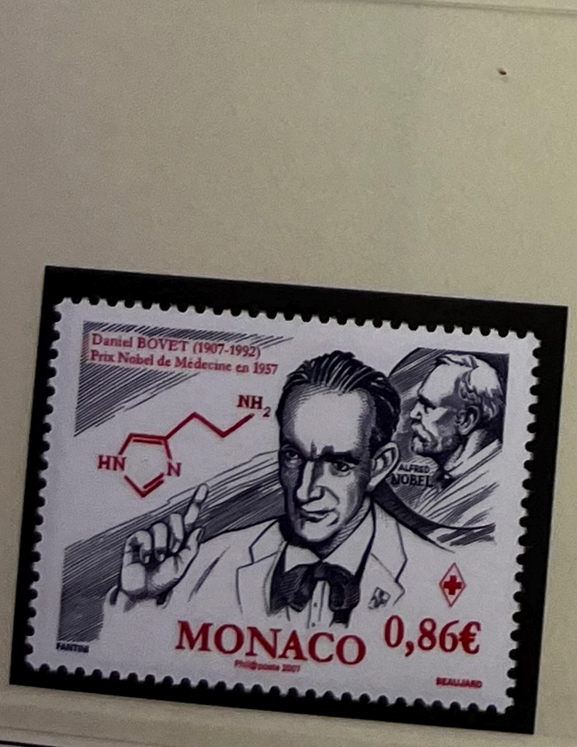
Daniel BOVET (1907-1992)
Prix Nobel de Médecine en 1957
MONACO
0,86€


MONACO
0,60€


MONACO
1,57€
Nobel de Littérature 1907
RUDYARD KIPLING











PRINCIPAUTE DE MONACO



40e Concours International de Bouquets


Comité Olympique
Monégasque
MONACO
0,60€
1907-2007


0,85€ MONACO
"Les années Grace KELLY"
Exposition au Grimaldi Forum
© Time Life Pictures / Getty Images


0,86€
XIIes JEUX DES
PETITS ETATS D'EUROPE
MONACO


MONACO
0,85€
sepac

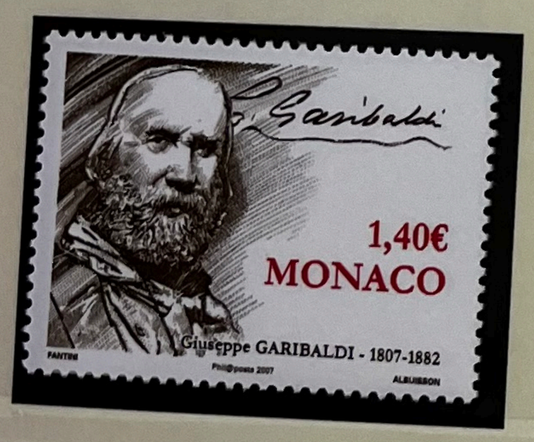
1,40€
MONACO
Giuseppe GARIBALDI - 1807-1882


Exposition Canine Internationale
F.C.I. - S.C.M.
"Le Dalmatien"
MONACO
0,70€


Carlo GOLDONI
1707-1793
MONACO
4,54€


Stenella coeruleoalba
Envoi en nombre
France moins de 35g
MONACO
LA POSTE MONACO
OBLITÉRÉ


Grande Bourse 2007
Cartophilie,
Numismatique,
Philatélie
MONACO
dimanche
30 septembre
0,49€


MONACO
1,40€
Giacomo PUCCINI (1858-1924)


2007
JUIN 10-14
47ÈME FESTIVAL
DE TÉLÉVISION
DE MONTE-CARLO
MONACO 2,90€


MONACO
MONACO
EUROPA
EUROPA
0,60€
0,60€


0,60€
32E FESTIVAL
International du
CIRQUE
MONTE-CARLO
MONACO
17 - 27
janvier 2008


Hélicoptère Maurice LEGER
Tentative en demi-grandeur réussie en 1905 au Musée Océanographique
1er vol effectif en 1907
1,15€
MONACO


MONACO
1,30€
3 - 7
octobre 2007
XXIIe Monte-Carlo Magic Stars


0,54€
MONACO
Noël
Apparition à Bernadette SOUBIROUS
en 1858 à Lourdes de la Sainte Vierge


0,86€
MONACO
André MASSENA (1758-1817) Maréchal d'Empire
DE LA PATELLIERE
Phil@poste 2008
LAVERGNE


MONACO
1,70€
1908 - FORD "T"
GIAMPAOLI
Phil@poste 2008
BEALLIARD


4,00€
MONACO
Alfred
NOBEL
1833-1896
Phil@poste 2008
ALBUISSON


1828 - Quadrige de François Joseph BOSIO
sur l'Arc du Carrousel à Paris (1808)
MONACO
0,54€
MERIOT
Phil@poste 2008
BEALLIARD

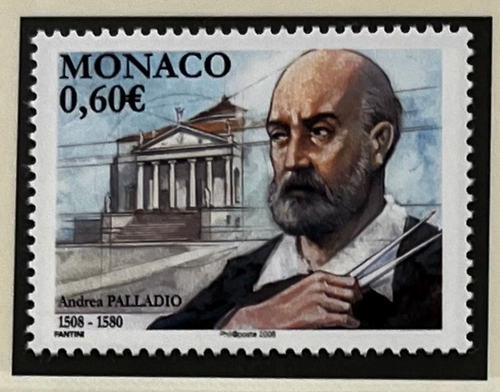
MONACO
0,60€
Andrea PALLADIO
1508 - 1580
FANTINI
Phil@poste 2008


1,57€
1758
Retour de la Comète
annoncé en 1705 par
Edmond HALLEY
MONACO
VANDERNAGHE
Phil@poste 2008


EUROPA
0,55€
La Lettre
E. RIBERO
MONACO
Phil@poste 2008
ALBUISSON


0,85€
PNUE / UNEP
10e Session Extraordinaire du Conseil/Forum
10th Special Session of the Council/Forum
MONACO 2008
MONACO
COM1
Phil@poste 2008


La Lettre
EUROPA
0,65€
MONACO
E. RIBERO
Phil@poste 2008
ALBUISSON


0,49€
MONACO
43e Concours International de Bouquets
MAZZA
Phil@poste 2008


MONACO 2,30€
Apollo
1958-2008 - 50e anniversaire de la NASA
Mercury
Atlantis
Phil@poste 2008
ANDREOTTO


MONACO 0,50€
Du 16 au 20 juin 2008
52e Congrès
de l'International Skating Union (ISU)


Inauguration en 1883
de l'Eglise Saint-Charles
à Monte-Carlo
MONACO
0,54€


MONACO 0,55€
Bonne Fête !
FÊTE DES MÈRES
Fête des Mères


1,30€
MONACO
LOURDES
Jubilate! 1858 2008
Apparitions de la Sainte Vierge à Bernadette SOUBIROUS


TENNIS
MONTE CARLO
COUNTRY CLUB
0,70€
MONACO

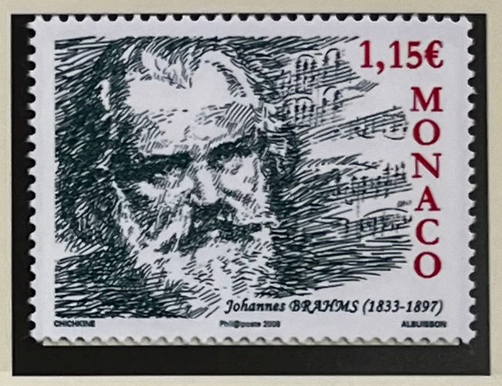
1,15€
MONACO
Johannes BRAHMS (1833-1897)


MONACO
0,85€
MONTE CARLO BEACH


MONACO
1,15€
MONTE CARLO
GOLF CLUB MONT AGEL


MONACO
MONTE CARLO
MC 98000
2,90€
PÔLE ATTRACTION


0,72€
Monte-Carlo
Magic Stars
du 1er au 5
octobre 2008
MONACO


Arboretum Marcel KROENLEIN
à Roure (Alpes-Maritimes)
2,11€
1988 - 2008
MONACO


Stendhal
(1783-1842)
MONACO
1,33€
Phil@poste 2008
BEALLIARD


Boris PASTERNAK (1890-1960)
Nobel de Litterature 1958
Docteur Jivago
traduit en 1957
2,18€
MONACO
CHICHERIE
Phil@poste 2008
ALBUISSON


MONACO
1,50€
1858 - Création de
l'Ordre de Saint-Charles
A.S. BISSET
Phil@poste 2008


0,50€
Jardin Exotique ouvert en 1933
MONACO
MONACI
Phil@poste 2008
LAVERGNE


0,65€
ECOLE
MONACO
Education
Coopération Internationale
BEREN
Phil@poste 2008
MÖRCK


0,65€
du 14 juin au 14 septembre
MONACO
EXPO
ZARA
GOZA
2008
TEAMOTÉ
Phil@poste 2008


MONACO
BEIJING 2008
0,55€
PRAT
Phil@poste 2008
ANDREOTTO
MONACO
0,85€
8 - 24 août
Beijing 2008
PRAT
Phil@poste 2008
ANDREOTTO


1,00€
Coopération Internationale - Santé
MONACO
BEREN
Phil@poste 2008
MÖRCK


Coopération Internationale - Lutte contre la pauvreté
1,25€
MONACO
BEREN
Phil@poste 2008
MÖRCK


1,70€
MONACO
Coopération Internationale
Lutte contre la désertification
BEREN
Phil@poste 2008
MÖRCK


0,50€
MONACO
Franc «germinal» de Monaco
instauré en 1837
TEAMOTÉ
Phil@poste 2008


6 - 7 décembre 2008
Exposition Internationale
Monaco Numismatique
Terrasses de Fontvieille
0,65€
de la Pistole d'Honoré II en 1648
... à l'Euro monégasque
MONACO
TEAMOTÉ
Phil@poste 2008


0,55€
MONACO
Ancien Franc
instauré en 1943
TEAMOTÉ
Phil@poste 2008


0,72€
MONACO
Ancien Franc
frappé en 1950
TEAMOTÉ
Phil@poste 2008


1,25€
MONACO
Nouveau Franc
instauré en 1958 et frappé à partir de 1960
TEAMOTÉ
Phil@poste 2008


MONACO
1,64€
Euro (1999)
cours légal à partir de 2002
TEAMOTÉ
Phil@poste 2008


0,55€
Joyeux Noël
Bonne Année
MONACO
MORDANT
Phil@poste 2008


1,70€
MONACO
Euro
2006
TEAMOTÉ
Phil@poste 2008


2,80€
48ème FESTIVAL DE TELEVISION de MONTE-CARLO
8-12 JUIN 2008
MONACO
CHICHKINE
Phil@poste 2008


CAP D'AIL
2008 - Centenaire de la Ville de Cap d'Ail
La Turbie
Eze
CAP D'AIL
Monaco
Plage Mala
Gare
Plage Marquet
FILLES DE LA LUMIERE ABEILLES
0,55€
MONACO
J. RICKETTS
Phil@poste 2008


FONDATION
PRINCE ALBERT II DE MONACO
Hieraaetus fasciatus
Gypaetus barbatus
MONACO
0,88€
C. THUILLIET / EM. BAZZOLI
Phil@poste 2008
E. CATELIN













Monaco
2008

© SAFE-Album







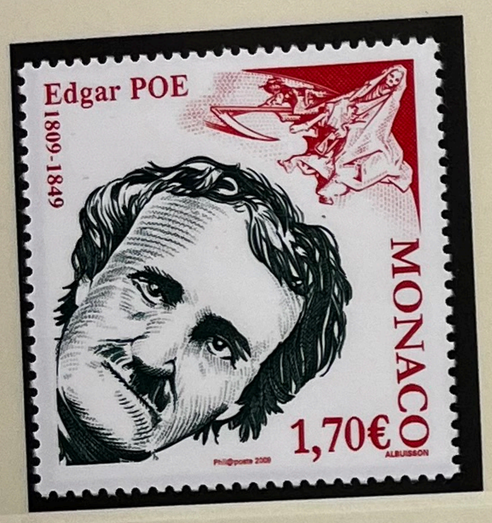







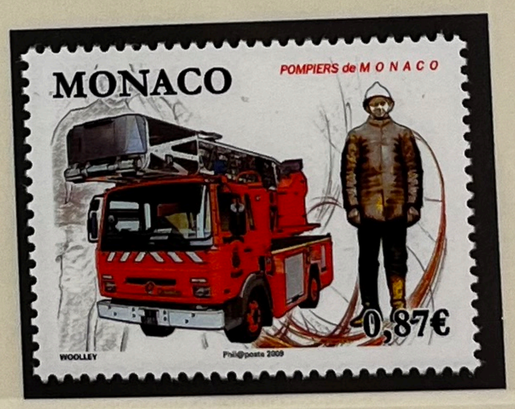









Monaco
2009

© SAFE-Album


MonacoPhil 2009
EVENEMENT PHILATÉLIQUE INTERNATIONAL
du 4 au 6 décembre
MONACO
0,56€
FANTINI
Phil@poste 2009


0,88€
«Barbie» fête ses 50 ans
MONACO
TEAMOTÉ
Phil@poste 2009


MONACO
42e Concours International de Bouquets
0,89€
MAZZA
Phil@poste 2009


MONACO
Centenaire des Ballets russes
1,35€
CHICHKINE
Phil@poste 2009


MONACO
LES BALLETS DE MONTE-CARLO
0,73€
PIGNON-ERNEST
Phil@poste 2009


0,89€
Centenaire des Ballets russes
MONACO
CHICHKINE
Phil@poste 2009


0,56€
MONACO
EUROPA
Francesco Maria Grimaldi
2009 année mondiale de l'astronomie
Phil@poste 2009
ANDREOTTO


MONACO
0,51€
Albert Ier par la Grâce de Dieu
Prince Souverain de Monaco
Avons Ordonné et Ordonnons :
Article Premier
Il est créé dans la Principauté une Bibliothèque Communale
Création en 1909
de la Bibliothèque Communale
devenue Bibliothèque Louis Notari en 1980
MONACI
Phil@poste 2009
BEAUJARD


0,70€
MONACO
EUROPA
1609 Galilée et la lunette astronomique
Phil@poste 2009
ANDREOTTO


MONACO
0,72€
Exposition Canine Internationale
F.C.I. - S.C.M.
" Le Chihuahua " et " Le Cavalier King Charles Spaniel "
MAZZA
Phil@poste 2009


MONACO
Exposition Féline Internationale
A.F.M.
0,88€
MAZZA
Phil@poste 2009

© SAFE-Album


MONACO
1929-2009 Grand Prix Automobile
0,70€

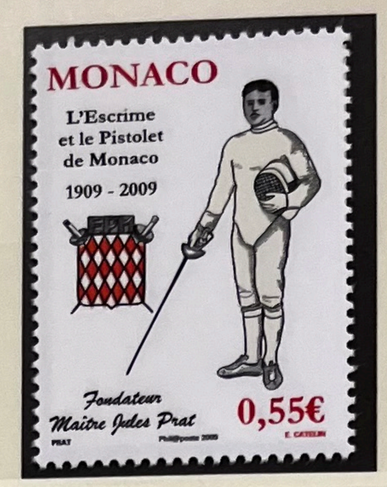
MONACO
L'Escrime
et le Pistolet
de Monaco
1909 - 2009
Fondateur
Maître Jules Prat
0,55€


MONACO
1,70€
Adhésion de Monaco à l'UNESCO 1949 - 2009


1,67€
MONACO
1509-1564
Jean CALVIN


Niccolò Machiavelli (1469-1527)
0,70€
MONACO
DANTE ALIGHIERI - MONACO
1979 - 2009


Georges Seurat
(1859-1891)
MONACO
0,73€


Giovanni Boccaccio (1313-1375)
0,85€
MONACO
DANTE ALIGHIERI - MONACO
1979 - 2009


MONACO
0,85€
sepac


Francesco Petrarca (1304-1374)
1,30€
MONACO
DANTE ALIGHIERI - MONACO
1979 - 2009


MONACO
GRAND
DEPART
TOUR DE FRANCE
2009
2, 4, 5 JUILLET
0,56€


0,90€ MONACO
Saint François d'Assise


1909 - Centenaire du Tour d'Italie - 2009
100
Giro d'Italia
centoanni
0,70€
MONACO

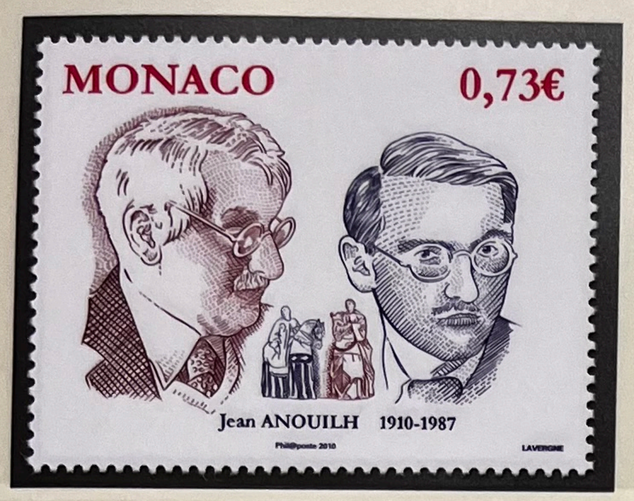
MONACO
0,73€
Jean ANOUILH 1910-1987
Phil@poste 2010
LAVERGNE


MONACO
Ayrton SENNA 1960-1994
0,73€
Phil@poste 2010
MORCK


MONACO
0,85€
Auguste RODIN 1840-1917
FANTINI
Phil@poste 2010
JUMELET


1,30€
MONACO
Claude MONET 1840 - 1926
TEAMOTE
Phil@poste 2010


MONACO
1,60€
TEAMOTE
Phil@poste 2010


1,67€
MONACO
Anton Pavlovitch Tchekhov 1860-1904
Phil@poste 2010
ALBUISSON


PRINCIPAUTE DE MONACO
MONACO 1,30€
MONACO 1,70€
3 561920 333434
120 ans de l'Automobile Club de Monaco


0,51€ GRANDE BOURSE 2009
Cartophilie
Numismatique
Philatélie
27 septembre
MONACO


0,73€
MONACO
Monte Carlo Magic Stars 2009
7-11 Octobre


TV FESTIVAL
MONTE-CARLO
09
MONACO 1,60€


MONACO
0,51€
50 ans de Concerts au Palais Princier


Joyeux Noël
Bonne Année
0,56€
MONACO


MONACO 0,90€
Centenaire des Auberges de Jeunesse


0,70€
100 ans de «Tuiga»
MONACO


MONACO


MONACO
1,35€
'Z GRILL' 1868
ASCAT
GRAND PRIX INTERNATIONAL 2009
DE LA PHILATÉLIE DÉCERNÉ A WILLIAM H. GROSS


MONACO
0,90€
MONACO
0,90€


20g
Zone 1
MONACO

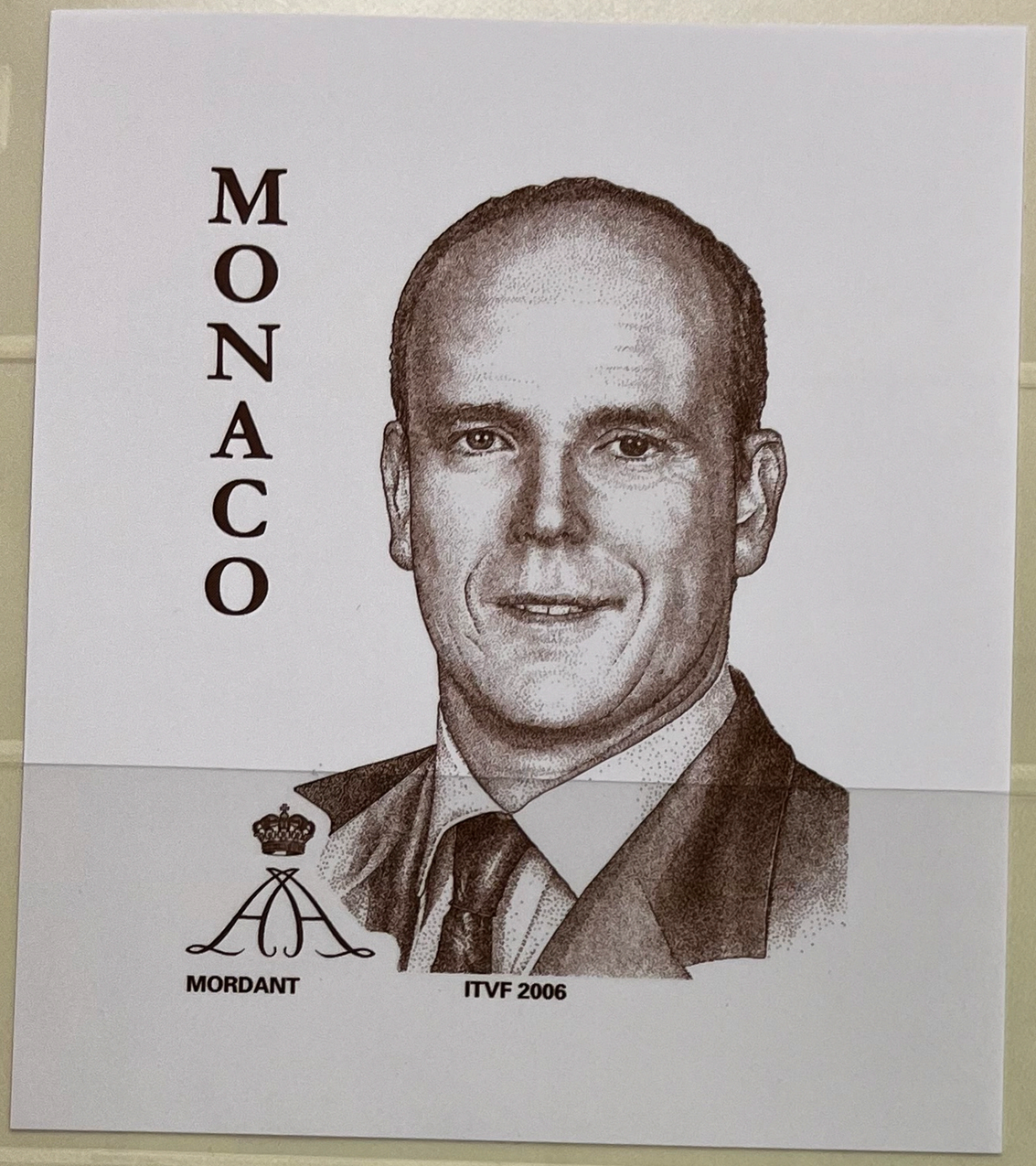
MONACO
MORDANT
ITVF 2006


MONACO


MONACO


MONACO


MonacoPhil 2009
Musée des Timbres et des Monnaies
Club de Monte-Carlo de l'Elite de la Philatélie
Office des Emissions de Timbres-Poste
MonacoPhil 2009
EVENEMENT PHILATÉLIQUE INTERNATIONAL
4 - 6 décembre
de 10h à 18h
Terrasses de Fontvieille
Phil@poste 2009


MONACO
0,56€
Exposition Féline Internationale
A.F.M.
" Bengal "
MAZZA
Phil@poste 2010


34e Festival international du Cirque de Monte-Carlo
Du 14 au 24 Janvier 2010
MONACO 0,70€
E. ZAIKA
Phil@poste 2010


MONACO
0,89€
Grace Kelly
1929 - 1982
Oscar de la Meilleure Actrice 1955
ANDREOTTO
Phil@poste 2010
ALBUMEDIA


MONACO
1,00€
1859 - 2009 150 ans de BIG BEN
Phil@poste 2009
ANDREOTTO


MONACO
0,90€
Gustav Mahler 1860-1911
Gust. Mahler
DE LA PATELLIERE
Phil@poste 2010
ANDREOTTO


Exposition Philatélique Internationale
"MonacoPhil 2009", du 4 au 6 Décembre
MONACO
4,00€
ALBERT II
PRINCE DE MONACO
3 561920 333335


MONACO
43e Concours International de Bouquets
0,70€
MAZZA
Phil@poste 2010


MONACO
1910 : Premier Tournoi des 5 Nations
0,70€
VERRANDO
Phil@poste 2010


MONTE-CARLO ROLEX MASTERS
10 - 18 avril 2010
MONACO 0,85€
DAVIDSON
Phil@poste 2010


MONACO
0,56€
Les livres pour enfants
EUROPA
E. RIBERO
Phil@poste 2010
LAVERGNE


MONACO
0,89€
FOOTBALL EN
AFRIQUE DU SUD
0,89€
MONACO
CHICHKINE
Phil@poste 2010


MONACO
0,70€
Les livres pour enfants
EUROPA
E. RIBERO
Phil@poste 2010
LAVERGNE


Centenaire du Musée océanographique de Monaco
1910-2010
Connaître, aimer, protéger les océans
Prince Albert 1er
MONACO 0,51€
Phil@poste 2010
MÖRCK
Ursus maritimus
MONACO 0,56€
Phil@poste 2010
MÖRCK
INSTITUT OCEANOGRAPHIQUE
MUSEE
MONACO
0,73€
Pterapogon kauderni
C. THURILLET
Phil@poste 2010
JUMELET
MONACO
0,90€
C. THURILLET
Phil@poste 2010
JUMELET
3 561920 352619


MONACO
0,95€
MC30E de LSA
Projet du 1er vol postal électrique international
Monaco - Nice 2010


Akira KUROSAWA
MONACO
黒澤明
Les Sept Samouraïs
0,51€


MONACO
0,95€
1810 :
Nicolas Appert
rend publique
son invention
"L'appertisation"


Unir le monde contre le SIDA
15 ans
ONUSIDA
0,89€
MONACO


1,75€
150 ans
de l'invention
du moteur à gaz
Etienne LENOIR
MONACO


1,70€
Mère Teresa 1910 - 1997
MONACO


EXPO
2010
SHANGHAI CHINA
1,00€
MONACO
3561920352572
摩纳哥 Shanghai World Expo 2010
Monaco


MONACO
0,87€


50ème
FESTIVAL DE
TÉLÉVISION DE
MONTE-CARLO
JUIN 6-10,
2010
MONACO 2,80€


LONDON
2010
FESTIVAL OF STAMPS
MONACO
1,30€


MONACO
LYCEE ALBERT Ier
1910 - 2010
0,75€


MONACO
La Petite Afrique
2,30€


MONACO
1,35€
TER de Monaco


MONACO
0,53€
1960-2010
Police Maritime et Aéroportuaire


35e FESTIVAL
INTERNATIONAL du
CIRQUE
MONTE-CARLO
Du 20 au 30 JANVIER 2011
CHAPITEAU de FONTVIEILLE
MONACO 0,75€


Monte Carlo Magic Stars
25
7-10 octobre 2010
1,40€ MONACO


Exposition Canine Internationale F.C.I.-S.C.M.
"Australian Shepherd"
MONACO
0,51€


0,58€
MONACO
1960-2010
Stylophora pistillata


MONACO
0,75€
GRIMALDI FORUM
2000
2010


du Larvotto MONACO
Réserve sous-marine
Pinna nobilis
0,02€
C. THURILLET
Phil@poste 2010
LARRIVIERE


MONACO
Noël
0,58€
E. ZAIKA
Phil@poste 2010


2,00€
MONACO
Parc national du Mercantour
Lis martagon
C. THURILLET
Phil@poste 2010
LARRIVIERE


MONACO-FRANCE
Institut de Paléontologie Humaine - Paris - 1910-2010
MONACO
Abbé Breuil - Prince Albert Ier
Phil@poste 2010
0,56€
ANDREOTTO


Les Anciens Fiefs des Grimaldi de Monaco dans le Haut-Rhin
Sainte-Marie-aux-Mines
Ribeauvillé
Le Bonhomme
Col du Bonhomme
Riquewihr
Ostheim
Kaysersberg
Orbey
Holtzwihr
Turckheim
COLMAR
Kunheim
Munster
Eguisheim
Neuf-Brisach
Guebwiller
Saint-Amarin
Wattwiller
Cernay
Thann
Mulhouse
Masevaux
Sentheim
Illfurth
Altkirch
Hirsingue
Pfetterhouse
Ferrette
MONACO 1,00€
Comté de Thann
MONACO 1,00€
Baronnie d'Altkirch
MONACO 1,00€
Comté de Ferrette
MONACO 1,00€
Comté de Rosemont
CRÉAPHIL
Phil@poste 2010
3 561920 359595


MONACO
0,53€
Albert Ier
Centenaire de la
Constitution monégasque
CRÉAPHIL
Phil@poste 2011


MONACO
0,53€
MISSION
enfance
20 ans !
CRÉAPHIL
Phil@poste 2011


MONACO
0,58€
Centenaire de la consécration
de la Cathédrale de Monaco
MONACI
Phil@poste 2011
LAVERGNE


0,95€ MONACO
1
Centenaire de la naissance de Fangio
MORDANT
Phil@poste 2011
BEAUJARD


MONACO
Centenaire des 500 miles
d'Indianapolis
1,35€
32
MEROT
Phil@poste 2011


MONACO 1,40€
Centenaire du
Rallye Monte-Carlo
1911-2011
RALLYE MONTE-CARLO
A. GIAMPAOLI
Phil@poste 2011


Les forêts
0,58€
EUROPA
MONACO
GOLINELLI
Phil@poste 2011


MONACO 0,75€
9 - 17 avril 2011
MONTE-CARLO ROLEX MASTERS
DAVIDSON
Phil@poste 2011


EUROPA
Les forêts
MONACO 0,75€
VERET LEMARINIER
Phil@poste 2011


MONACO
0,53€
" Labrador Retriever "
Exposition Canine Internationale F.C.I.-S.C.M.
MAZZA
Phil@poste 2011


0,77€
Compagnie des
Carabiniers du Prince
MONACO
CRÉAPHIL/BOUCHER
Phil@poste 2011


MONACO
1,80€
Les énergies renouvelables
CRÉAPHIL
Phil@poste 2011

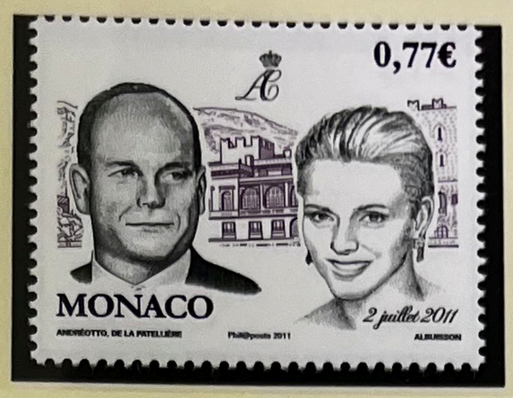
0,77€
MONACO
2 juillet 2011
ANDRÉOTTO, DE LA PATELLIÈRE
Phil@poste 2011
ALBUISSON

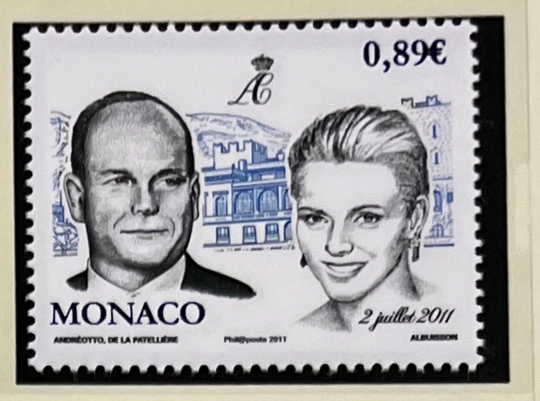
0,89€
MONACO
2 juillet 2011
ANDRÉOTTO, DE LA PATELLIÈRE
Phil@poste 2011
ALBUISSON


NACO 0,60€
911-2011
Monte-Carlo Golf Club
Phil@poste 2011

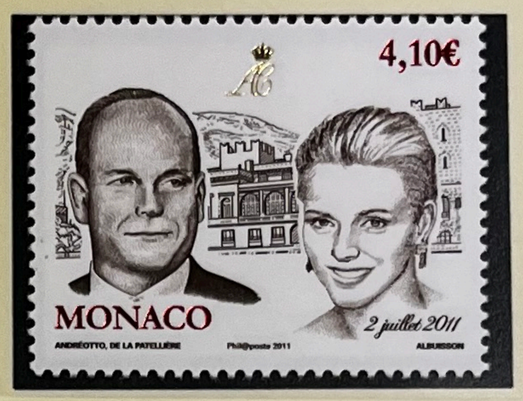
4,10€
MONACO
2 juillet 2011
ANDRÉOTTO, DE LA PATELLIÈRE
Phil@poste 2011
ALBUISSON


5,00€
MONACO
CHICHKINE
Phil@poste 2011
2 juillet 2011


ASCAT
Grand Prix 2011 décerné à S.A.S. le Prince Albert II
MONACO 0,78€
CRÉAPHIL
Phil@poste 2012


MONACO
Exposition Féline Internationale
A.F.M.
"Mau Egyptien"
0,87€
MAZZA
Phil@poste 2011


MONACO 0,60€
100 ans
2011
CLUB ALPIN MONEGASQUE
SEREN
Phil@poste 2011


Envoi en nombre
France moins de 35g
Zeus Faber
MONACO
S. CORNET
Phil@poste 2011
LA POSTE MONACO OBLITÉRÉ


Dimanche 2 Octobre 2011
Grande Bourse
MONACO 0,60€
SEREN
Phil@poste 2011


Les Anciens Fiefs des Grimaldi de Monaco en Provence
AVIGNON
1,75€ MONACO
Saint-Rémy-de-Provence
TESTA/CRÉAPHIL
Phil@poste 2011
Saint-Rémy-de-Provence
Les-Baux-de-Provence
Arles
Salon-de-Provence
1,80€ MONACO
Les Baux-de-Provence
TESTA/CRÉAPHIL
Phil@poste 2011
Istres
Aix-en-Provence
Martigues
Marseille
Cassis
3 561920 383873


MONACO
1,45€
Georges Méliès 1861-1938
G MELIÈS
Phil@poste 2011
MÖRCK


MONACO
44e Concours International de Bouquets
0,95€
MAZZA
Phil@poste 2011


2,78€
MONACO
50 ans du 1er voyage de l'homme dans l'espace
CHICHKINE
Phil@poste 2011
ANDRÉOTTO


0,75€
Antoine Bourdelle 1861-1929
MONACO
Phil@poste 2011
ANDRÉOTTO
0,75€
Antoine Bourdelle 1861-1929
MONACO
Phil@poste 2011
ANDRÉOTTO


0,95€
Aristide Maillol 1861 - 1944
MONACO
Phil@poste 2011
ANDRÉOTTO
0,95€
Aristide Maillol 1861 - 1944
MONACO
Phil@poste 2011
ANDRÉOTTO


MONACO
Franz LISZT
1811 - 1886
1,00€
Phil@poste 2011
BEAUJARD


Antoine Ier Prince de Monaco 1661-1731
MONACO
1,80€
CRÉAPHIL
Phil@poste 2011


Bicentenaire de la naissance de Théophile Gautier
MONACO
1,75€
CHICHKINE
Phil@poste 2011


MonacoPhil 2011
Club de Monte Carlo
2 - 4 décembre
MONACO 0,55€
SEREN
Phil@poste 2011


MONACO
2,40€
Henri Troyat
1911-2007
DE LA PATELLIÈRE
Phil@poste 2011
JUMELET


36e Festival international du CIRQUE de MONTE-CARLO
Du 19 au 29 Janvier 2012
MONACO 0,77€
E. ZAÏKA
Phil@poste 2012