1996

















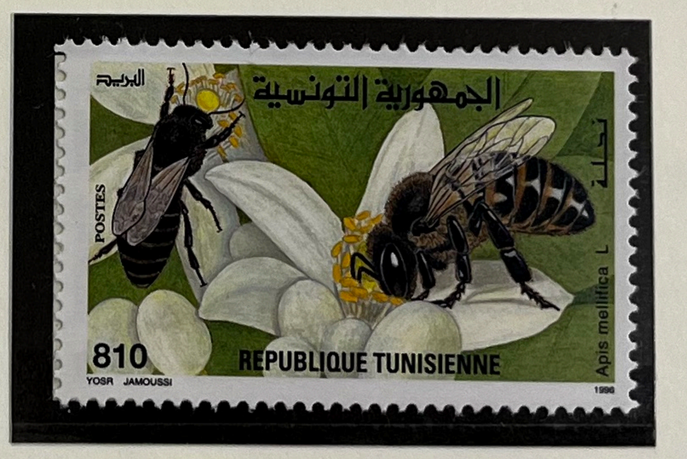



Editions MOC © N 1996

1996























Editions MOC © N 1996

1996



















Editions MOC © N 1996

1997





















Editions MOC © N 1997

1997











DESIGN 38 × 24 mm











Editions MOC © N 1997

1997















Editions MOC © N 1997

1997

















ons MOC © N 1997

TUNISIE

1998



















»LEUCHTTURM« © N 1998

TUNISIE

1998















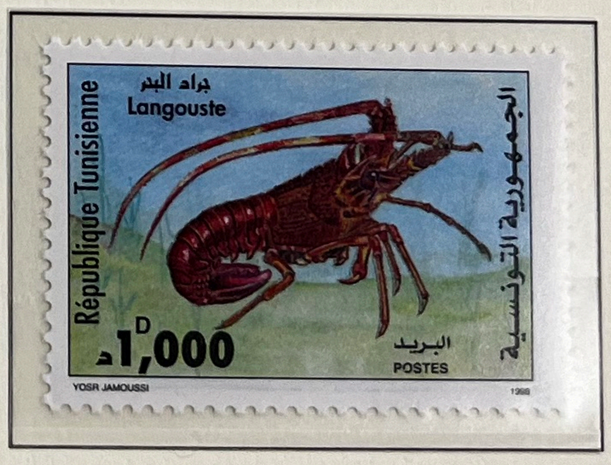



TUNISIE

1998





















TIMBRES PRÉOBLITÉRÉS

1926 - 1945













10 s. 30 c.
violet

159



AVIATION

1919



1920



1927









1928







1930







1949. AIGLE DE SOUSSE. 1950







1953



UNION POSTALE
UNIVERSELLE



1956







ŒUVRES
SOCIALES DE L'ARMÉE







1000 f.
vert foncé
19

SITES
TUNISIENS



OISEAUX

1965









1966









Editions MOC © N 1991

TUNISIE

BLOCS ET FEUILLETS

1965. FOYER DES ÉTUDIANTES





1966. CONFÉRENCE CARTOGRAPHIQUE DES NATIONS-UNIES POUR L'AFRIQUE

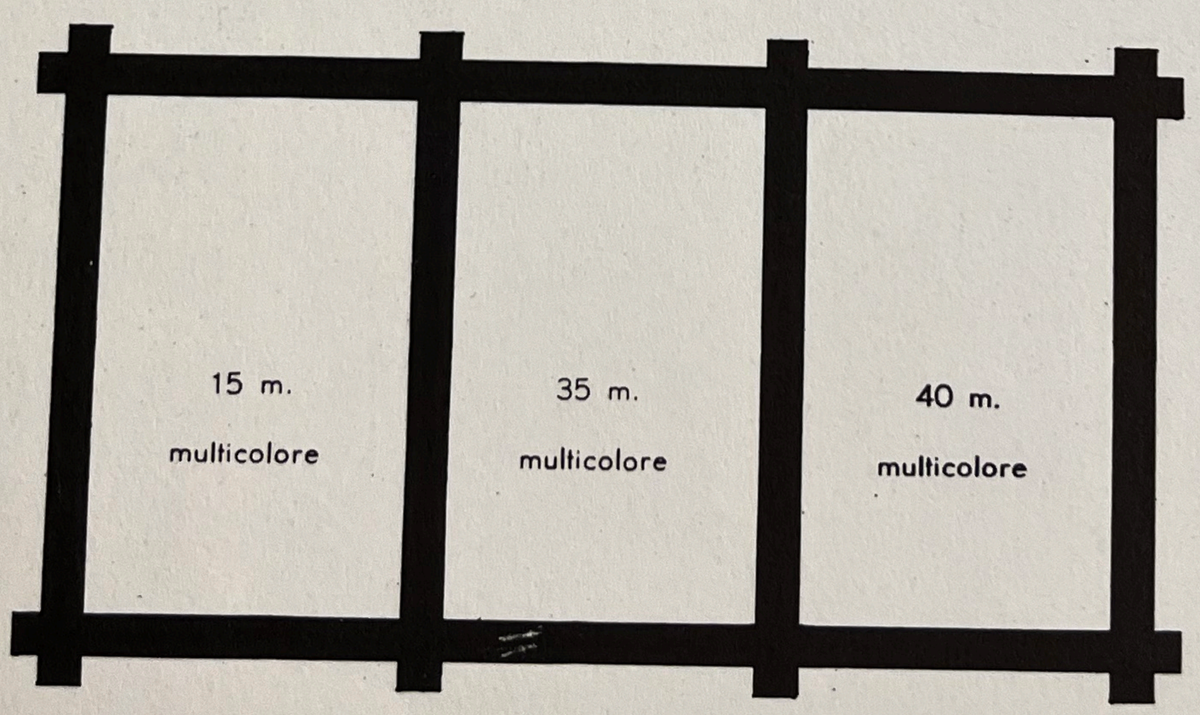

15 m.
multicolore

35 m.
multicolore

40 m.
multicolore

CONFÉRENCE CARTOGRAPHIQUE DES NATIONS-UNIES POUR L'AFRIQUE

1966

1966

15 m.
multicolore

35 m.
multicolore

40 m.
multicolore

2 a

CONGRÈS DE L'ASSOCIATION INTERNATIONALE DE L'HOTELLERIE

1970

1970

المؤتمر الخامس عشر للجامعة الدولية للفندق

المنستير
9-15/11/1970
MONASTIR











ثمن البيع
500
PRIX DE VENTE

XVème CONGRES DE L'ASSOCIATION INTERNATIONALE DE L'HOTELLERIE

SCÈNES DE LA VIE TUNISIENNE

الجمهورية التونسية
REPUBLIQUE TUNISIENNE

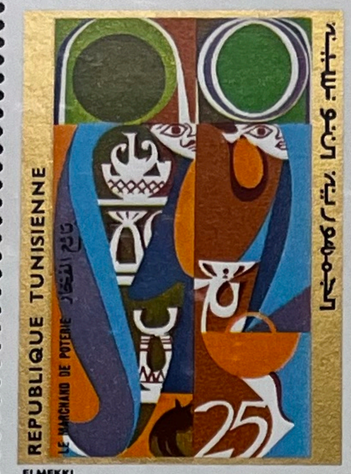







ثمن البيع
500
PRIX DE VENTE

1971

2500 ANS DE L'EMPIRE PERSE

الذكرى 2500 لتأسيس الإمبراطورية الفارسية

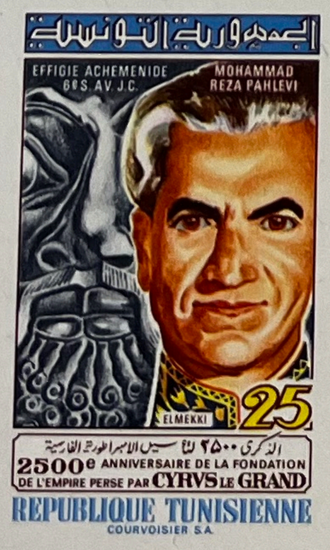





2500e ANNIVERSAIRE DE LA FONDATION DE L'EMPIRE PERSE PAR CYRUS LE GRAND

500 : ثمن البيع
PRIX DE VENTE

1971

FLEURS, FRUITS, FOLKLORE

الجمهورية التونسية

REPUBLIQUE TUNISIENNE













PRIX DE VENTE 500 ثمن البيع

JEUX OLYMPIQUES DE MUNICH

الألعاب الأولمبية
ميونيخ



PRIX DE VENTE 500 ثمن البيع

1972

SCÈNES DE LA VIE TUNISIENNE

مشاهد من الحياة التونسية

Scènes de la vie Tunisienne



500m مـ

1972

1973. SAUVEGARDE DE CARTHAGE

REPUBLIQUE TUNISIENNE — الجمهورية التونسية



PRIX DE VENTE M 500 — ثمن البيع

1974. PARTI SOCIALISTE DESTOURIEN

REPUBLIQUE TUNISIENNE — الجمهورية التونسية



PRIX DE VENTE M 500 — ثمن البيع

1974. PARTI SOCIALISTE DESTOURIEN

REPUBLIQUE TUNISIENNE

الجمهورية التونسية

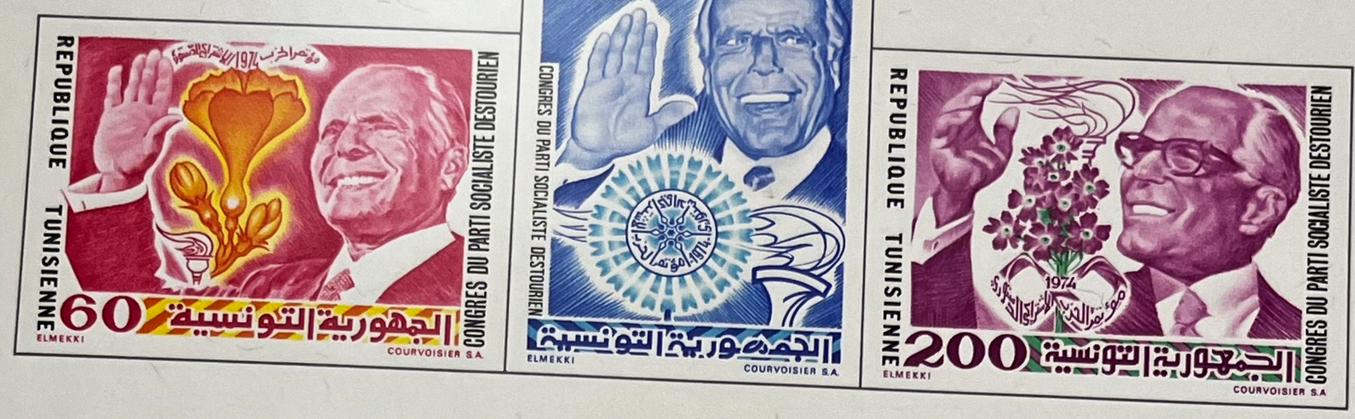

PRIX DE VENTE M 500 ثمن البيع

1975. SCÈNES DE LA VIE TUNISIENNE

مشاهد من الحياة التونسية



ثمن البيع
500
PRIX DE VENTE

SCÈNES DE LA VIE TUNISIENNE

MOSAIQUES

MOSAIQUES

1976

1976

INDÉPENDANCE

INDÉPENDANCE





1976

20e ANNIVERSAIRE DE LA RÉPUBLIQUE



1977

1977

FESTIVAL DE CARTHAGE



25e ANNIVERSAIRE DE L'INDÉPENDANCE

1981



1981

1982

25e ANNIVERSAIRE

DE LA RÉPUBLIQUE



30e ANNIVERSAIRE

DE LA VICTOIRE

1985



TUNISIE

1986

INDÉPENDANCE

30e ANNIVERSAIRE

RÉPUBLIQUE

1987

REPUBLIQUE TUNISIENNE
30e ANNIVERSAIRE DE L'INDEPENDANCE
100
ELMEKKI 1986

REPUBLIQUE TUNISIENNE
300
30e ANNIVERSAIRE DE L'INDEPENDANCE
ELMEKKI 1986

REPUBLIQUE TUNISIENNE
120
30e ANNIVERSAIRE DE L'INDEPENDANCE
VERS UN DEVELOPPEMENT TOTAL
ELMEKKI 1986

REPUBLIQUE TUNISIENNE
30
280
30e ANNIVERSAIRE DE L'INDEPENDANCE
1986 1956
ELMEKKI 1986

PRIX DE VENTE 800 M

ثمن البيع

REPUBLIQUE TUNISIENNE
ANNIVERSAIRE DE LA RÉPUBLIQUE 30e

REPUBLIQUE TUNISIENNE
1957 1987
30e ANNIVERSAIRE DE LA RÉPUBLIQUE
250
ELMEKKI 1987

30e ANNIVERSAIRE DE LA RÉPUBLIQUE
1957-1987
REPUBLIQUE TUNISIENNE
350
ELMEKKI 1987

1957 1987
30e ANNIVERSAIRE DE LA RÉPUBLIQUE
REPUBLIQUE TUNISIENNE
500
ELMEKKI 1987

150
30e ANNIVERSAIRE DE LA RÉPUBLIQUE
1957-1987
REPUBLIQUE TUNISIENNE
ELMEKKI 1987

PRIX: D 1.500

ثمن البيع

1988

DÉCLARATION DU 7 NOVEMBRE 1987

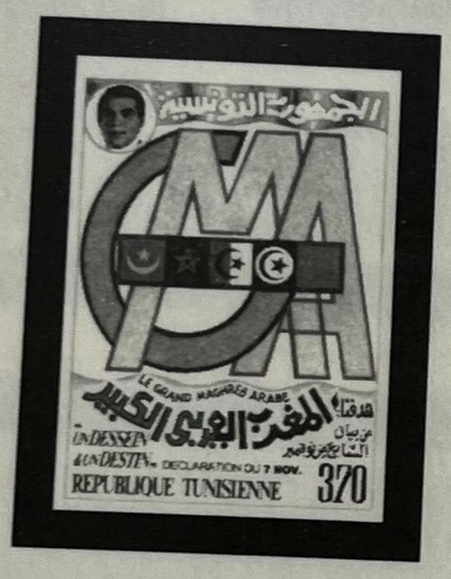





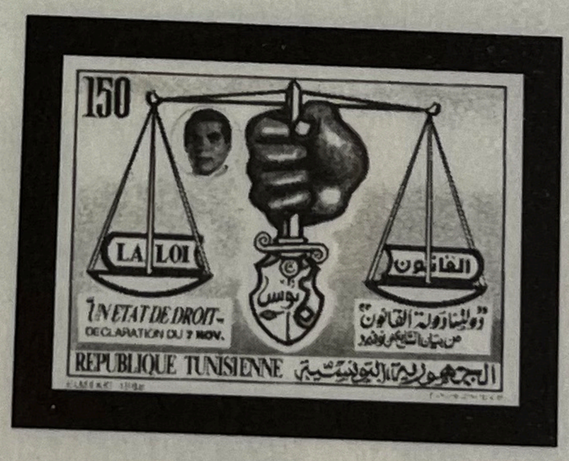

1990

MUSÉE DU BÉLIER

DENTELÉ



1990

MUSÉE DU BÉLIER

DENTELÉ

MUSÉE DU BÉLIER

NON DENTELÉ

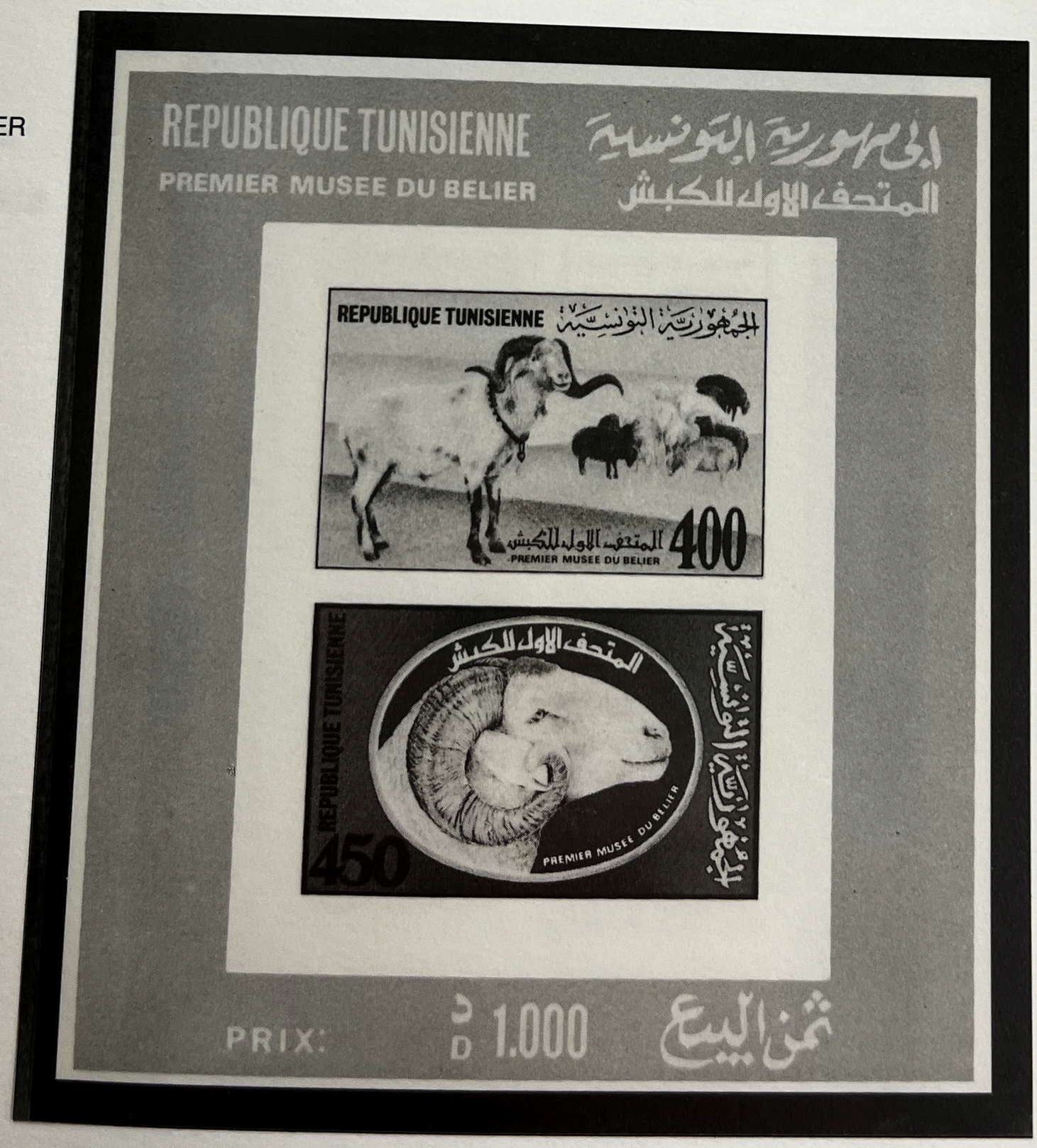

MUSÉE DU BÉLIER

NON DENTELÉ

itions MOC © N 1991

1992

OISEAUX

DENTELÉ



1992

OISEAUX

DENTELÉ

OISEAUX

NON DENTELÉ

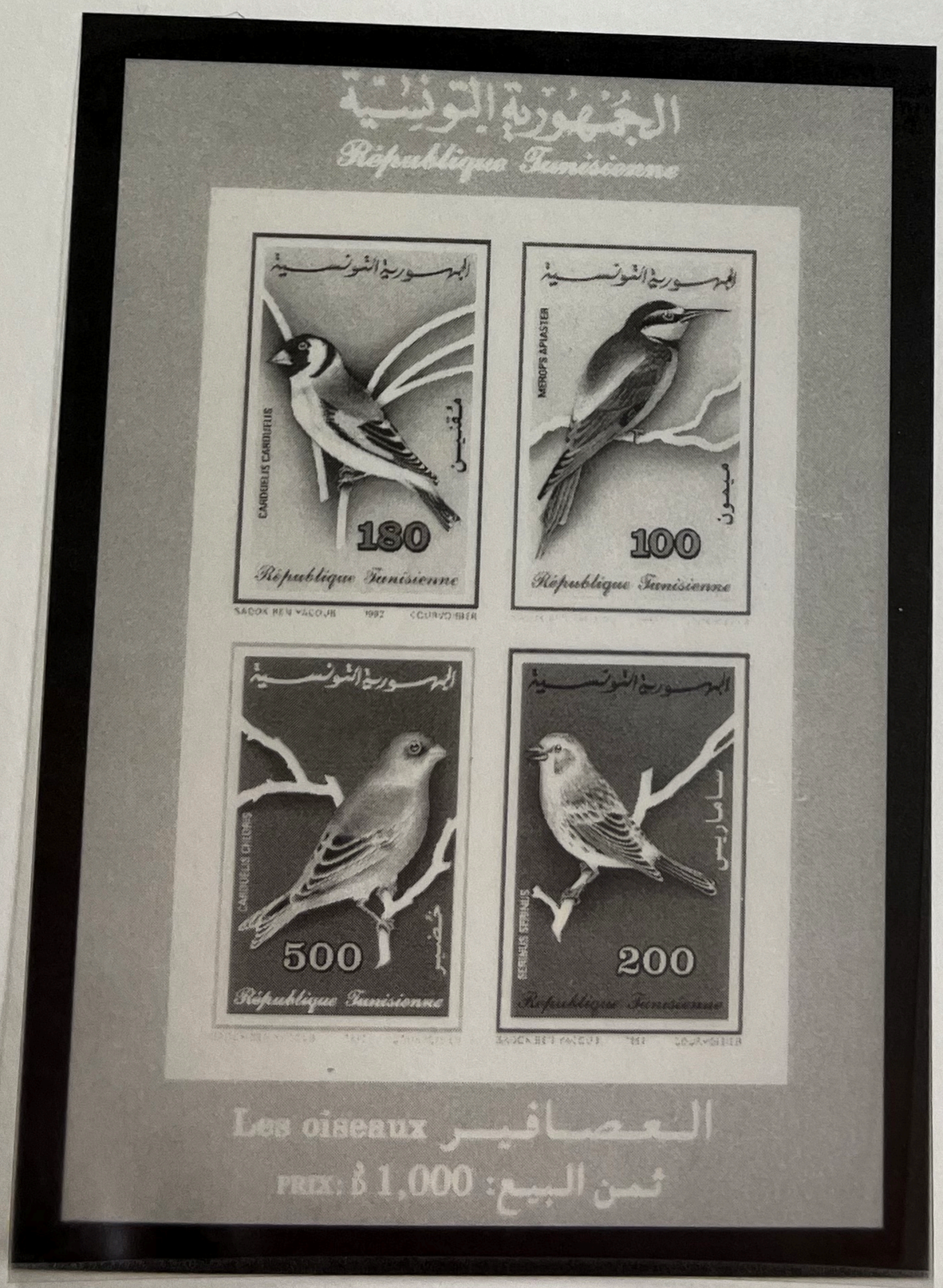

OISEAUX

NON DENTELÉ

itions MOC © N 1992


TUNISIE POSTES
TUNISIE . POSTES
TUNISIE RF
POSTES
SECOURS NATIONAL
1941

249

256

278

284

285

286

288

294

317

318 A

328

334

345

349

354

355

356
357

356
a
370

371
375

376
377

379
a
382

POSTES التونسية البريد TUNISIE
TUNIS-PORTE BAB-EL-KHADRA 30F
TUNIS-PORTE BAB-EL-KHADRA 40F
TUNISIE POSTES التونسية البريد
50F MEDENINE GHORFAS A 4 ETAGES
75F MEDENINE GHORFAS A 4 ETAGES

383
387

SIDI LAMINE PACHA BEY
8f 12f 15f 18f 30f POSTES
TUNISIE

389

L'ESSOR
THEATRE POUR TOUS
1905
1955
POSTES TUNISIE 15F

390
a
394

POSTES TUNISIE
ROTARY INTERNATIONAL 1905 1955
12F 15F 18F 25F 30F

395

396
401

TUNISIE POSTES
5F 12F 18F 15F 20F 30F

420
425

TUNISIE AUTONOME
POSTES
5F 12F 15F 18F 20F 30F

426
431

TUNISIE - POSTES
1er MAI 1956
FARHAT HACHED
15F


466
469
470
472
474
476
479
482
495
489
492
499
500
501
502
525
528
529
532
533
REPUBLIQUE TUNISIENNE
POSTES
CONGRES DE LA VICTOIRE SOUSSE 1959
BORJ LE BOEUF 1934
CAVALIER TUNISIEN
PRODUITS DE TUNISIE
LE JERID
VALLEE DE LA MEDJERDA
SIDI-BOU-SAID
JOURNÉE DE L'AFRIQUE 15-4-1961
4 NOV. 1ER ANNIVERSAIRE DE LA BANQUE CENTRALE DE TUNISIE
AIDEZ LES REFUGIES

534
536

531
à
539

341
à
344

345

340

546
547

548
549
550

554
554
IV
555

555N
556
557

558
558B
558B

559
560
561

562

563
564

567
566
567

568
569
570

REPUBLIQUE TUNISIENNE

574
575
576

577
578
579

580
581
582

583
584
585

586
587
588
589

589
590
591

592
593
594

595
596
597

598
599
600

601
602

603
604

605
606

605
606
607

608
609
610

611
612
613

614
615
616

611
617
618

619
620
621

622
623

624
625

626
627

628
629
630

631
632
633

634
635

636
637

638
639
640

641
642
643

644
645
646

647
648
649

650
651
652

654
656





657
658





659
660





661
662

663
664
665



666



610
611
612

613
614

615
616

611
618
619

686
681
682

683
684
685

686
681
688

689
690

691
692
693

694
695
696

697
698

699
700
701

REPUBLIQUE TUNISIENNE

CAPSICUM ANNUUM

MENTHA PULEGIUM

PIRUS COMMUNIS

MERIUM OLEANDER L

CYDONIA VULGARIS

CITRUS DECUMANA

JOURNEE DU TIMBRE 1972

RESEAU PANAFRICAIN DES TELECOMMUNICATIONS : 1971

25ème Anniversaire de l'UNICEF 1946 - 1971

POUR VENISE UNESCO

ANNEE OLEICOLE MONDIALE

REPUBLIQUE TUNISIENNE

117
118
119

120
121
122

123
124
125

126
127
128

129
130
131

132
133
134

135
136

131
138
139

140
141
142

143
144

145
146
147

148
149
150

751
752
753

754
755
756

757
758

759
760
761

762
763
764

765
766

461
468
469

470
471
472

473
474
475

476
477
478

479
480

481
482

183
184
185

186
187
188

189
190
191

192
193

194
195

196
197

198
199

40 الجمهورية التونسية

40 الجمهورية التونسية

REPUBLIQUE TUNISIENNE 60 ELMEKKI

60 REPUBLIQUE TUNISIENNE

REPUBLIQUE TUNISIENNE

REPUBLIQUE TUNISIENNE

800
801
802

50+10 الجمهورية التونسية

50+10 الجمهورية التونسية

REPUBLIQUE TUNISIENNE 50 JOURNEE AMOR BEN MAHMOUD

REPUBLIQUE TUNISIENNE 50 JOURNEE AMOR BEN MAHMOUD

الجمهورية التونسية MONDIALE DES TELECOMMUNICATIONS COURVOISIER S.A.

الجمهورية التونسية جربة 10 JERBA REPUBLIQUE TUNISIENNE

65 الجمهورية التونسية REPUBLIQUE TUNISIENNE 20'ANNIVERSAIRE DE LA VICTOIRE 1975 الذكرى العشرون ليوم النصر ELMEKKI COURVOISIER S.A.

803
804
805

25 الجمهورية التونسية العطلة الآمنة VACANCES - SECURITE REPUBLIQUE TUNISIENNE

الجمهورية التونسية العطلة الآمنة

الجمهورية التونسية جربة JERBA REPUBLIQUE TUNISIENNE

65 الجمهورية التونسية REPUBLIQUE TUNISIENNE 20'ANNIVERSAIRE DE LA VICTOIRE 1975 الذكرى العشرون ليوم النصر ELMEKKI COURVOISIER S.A.

806
807

15 15 الجمهورية التونسية تونس T.UNIS REPUBLIQUE TUNISIENNE

الجمهورية التونسية تونس T.UNIS REPUBLIQUE TUNISIENNE

20 REPUBLIQUE TUNISIENNE المنستير MONASTIR

MONASTIR

808
809

65 SOUSSE REPUBLIQUE TUNISIENNE

65 الجمهورية التونسية سوسة SOUSSE REPUBLIQUE TUNISIENNE

الجمهورية التونس سوسة REPUBLIQUE TUNISIENNE

500 الجمهورية التونسية توزر TOZEUR REPUBLIQUE TUNISIENNE

الجمهورية التونس توزر REPUBLIQUE TUNISIENNE

810
811

1D 1D الجمهورية التونسية القيروان KAIROUAN REPUBLIQUE TUNISIENNE

الجمهورية التونسية القيروان KAIROUAN REPUBLIQUE TUNISIENNE

110 ANNÉE INTERNATIONALE DE LA FEMME RÉPUBLIQUE TUNISIENNE

110 ANNÉE INTERNATIONALE DE LA FEMME RÉPUBLIQUE TUNISIENNE

812
813





814
815





816
817





818
819





820
821





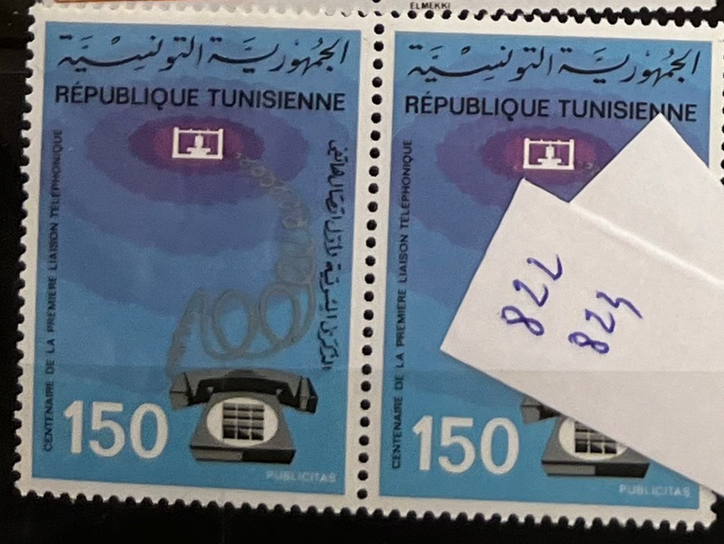

822
823



827
828
829

824
825

826
830
831

832
833

834
835

836
837

841
842

843
844

845
846

847
848
849

850
851
852
853

838
839
840