

1937



Serie Sotramiento Nacional Marruecos 10 ptas

L'ABEILLE

SOCIEDADES ANONIMAS DE SEGUROS CONTRA INCENDIOS Y PEDRISCO

Delegación general en España: Avda. Conde de Peñalver, 19, pral.

Papeles seguros

Mod. 37 ter.- 5.000 ejs.-6-1936.-Vda. M



Sr. Delegado General en España de L'ABEILLE

Sociedades de Seguros contra Incendios y Pedrisco

Idiapur n. 16

~~APARTADO 390~~

San Sebastian

~~MADRID~~

(1)

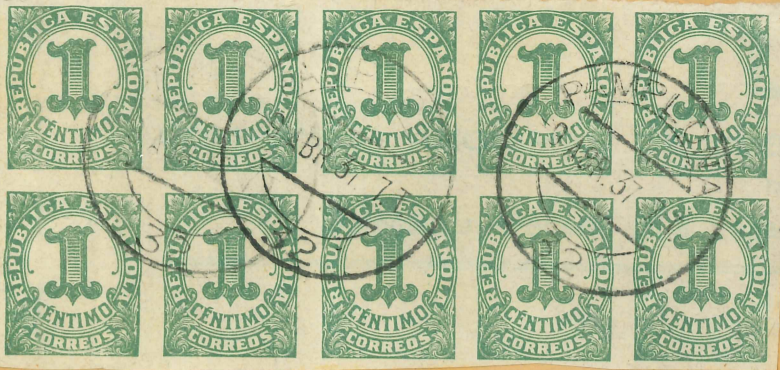

'ABEILLE

UROS. SOBRE LA VIDA Y CONTRA LOS ACCIDENTES
OMICILIADAS EN PARÍS

ña: BARCELONA Plaza Urquinaona, 7-Apartado 106

5.000-8-86. F. GUSANNA 286

Papeles de Negocios

*Delegacion de Incendios
y Pedrisco
Cualquier 12 Principal
San Sebastian*

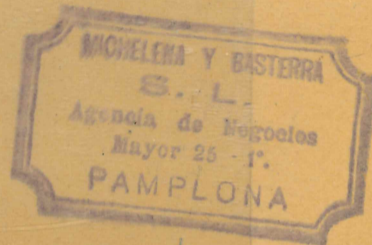

IMPRESOS



*RECEIVED
CENSURA MILITAR*

*Mr. J. A. Schaubert
28 Baker St.
Gloverville
New York
USA*

R. DE SOBRINO
CÁDIZ



Casa Hortal S. A.

Puente y Pellon, 27

SEVILLA.

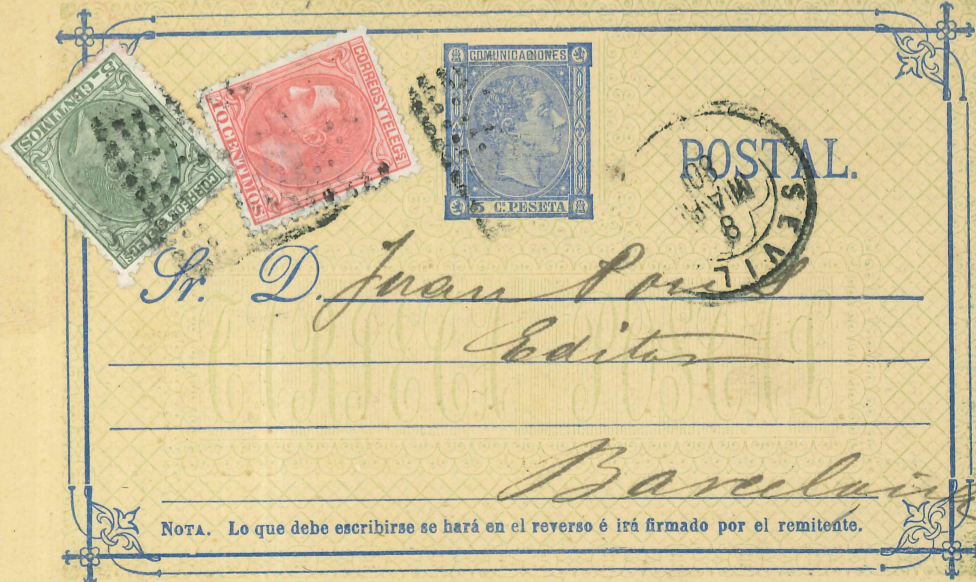

*Sr. D. Juan Lopez
Editor*

Barcelona

NOTA. Lo que debe escribirse se hará en el reverso é irá firmado por el remitente.

CARLOS BALTZ.-MALAGA

Austria



Jaron Anton Mülser
Reptilien-Handlung
Bozen. S. Tirol



B 126538

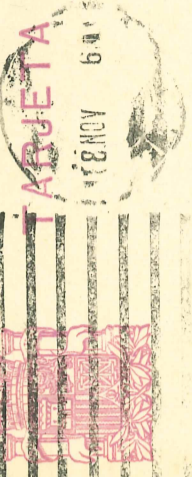

A la Sra

Aracelia Mariotti e
fam. San Luca 4629

Venezia

En este lado se escribe solamente la dirección.

Non-
responsable



Carlos Gorge
Pablos de caga
Lista de Creces.

Calavera de la Reina



M 695823

TARJETA POSTAL

A su Sr. Angela Mariotti
sanchez Rivin

San Luca 4629

Sobrepuesto del Carson

Venezia

En este lado se escribe solamente la dirección.

ytobin



Signora Angela Mariotti,
San Luca, 4177

Venezia.



TARJETA POSTAL



*Al Señor
D. Angel Achille
Negociante Agrario, en via de Roma
Chieta Italia*

En este lado debe escribirse solamente la dirección.



TARJETA POSTAL

*Alem.
Anselmo Parullo
San Lucia 46 29*

Deulys

En este lado se escribe solamente la dirección.



M073642

TARJETA POSTAL



*A Mr. A. Navarolo
"La Stella Filatelia"
Padova
Italia*

En este lado se escribe solamente la dirección.

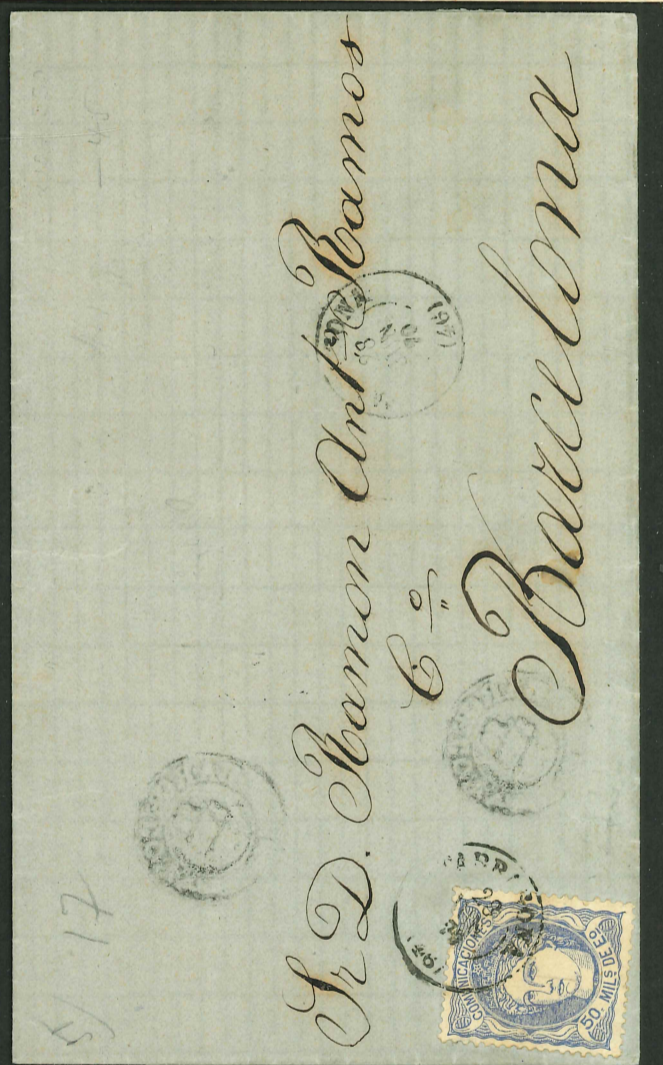

*Dr. D. Ramon Ant. Ramos
C.º
Barcelona*

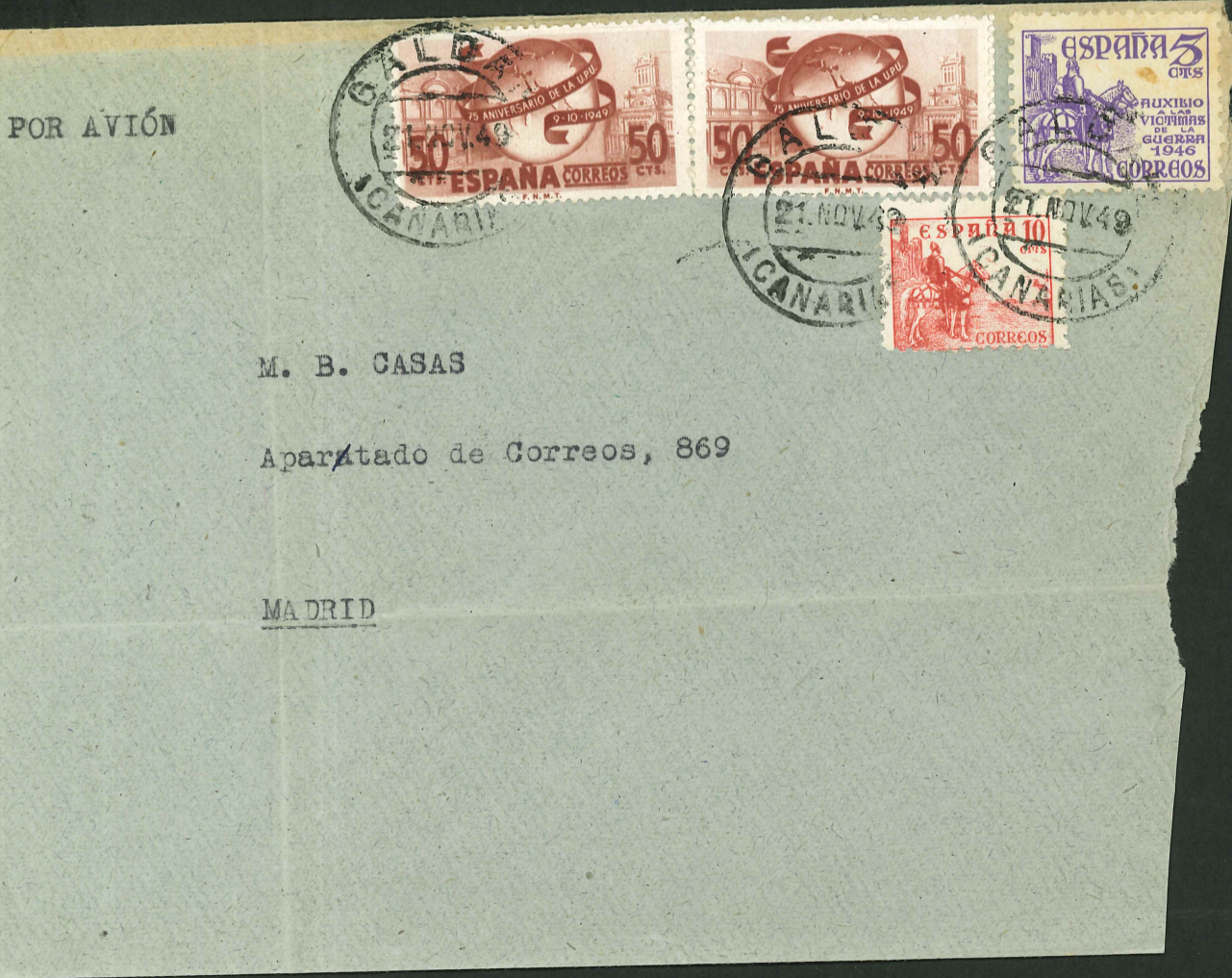

POR AVIÓN



M. B. CASAS

Aparatado de Correos, 869

MADRID

