

*Deutsche  
nach 1945*



CENA 10 RM (3,-+7,- DOPEŁATA  
NA POLSKI CZERWONY KRZYŻ)



KOMITET POLSKI DACHAU - ALLACH 1.11.1945



1.11.1945 POLISH COMMITTEE DACHAU - ALLACH



PRIZE 10 RM (3,-+7,- ADDITION  
FOR POLISH RED CROSS)



CENA 10 RM (3,-+7,- DOPEŁATA  
NA POLSKI CZERWONY KRZYŻ)



KOMITET POLSKI DACHAU - ALLACH 1.11.1945



1.11.1945 POLISH COMMITTEE DACHAU - ALLACH



PRIZE 10 RM (3,-+7,- ADDITION  
FOR POLISH RED CROSS)



*Lokalausgaben*



1945 Ausgabe  
Dachau



CENA 10 RM (2,85+7,15 DOPEŁATA NA POLSKI  
CZERWONY KRZYŻ)



KOMITET POLSKI DACHAU-ALLACH 1. 11. 1945



1. 11. 1945 POLISH COMMITTEE DACHAU-ALLACH



PRIZE 10 RM (2,85+7,15  
ADDITION FOR POLISH RED CROSS)



KZ Lager  
Polnisches  
Komitee



CENA 10 RM (2,85+7,15 DOPEŁATA NA POLSKI  
CZERWONY KRZYŻ)



KOMITET POLSKI DACHAU-ALLACH 1. 11. 1945



1. 11. 1945 POLISH COMMITTEE DACHAU-ALLACH



PRIZE 10 RM (2,85+7,15  
ADDITION FOR POLISH RED CROSS)



Weißes  
Papier  
ohne Wz



CENA 10 RM (2,85+7,15 DOPEŁATA NA POLSKI CZERWONY KRZYŻ)



KOMITET POLSKI DACHAU-ALLACH 1. 11. 1945

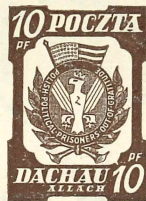

1. 11. 1945 POLISH COMMITTEE DACHAU-ALLACH



PRIZE 10 RM (2,85+7,15 ADDITION FOR POLISH RED CROSS)



*mit Wz*



CENA 10 RM (2,85+7,15 DOPEŁATA NA POLSKI CZERWONY KRZYŻ)



KOMITET POLSKI DACHAU-ALLACH 1. 11. 1945



1. 11. 1945 POLISH COMMITTEE DACHAU-ALLACH



PRIZE 10 RM (2,85+7,15 ADDITION FOR POLISH RED CROSS)



*Fehlbruck*



Storkow

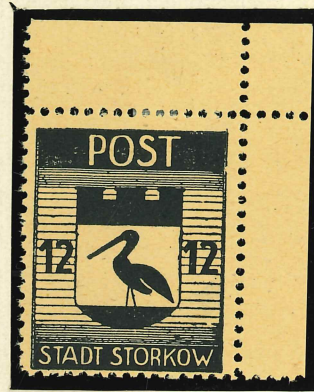

*Straßberg*

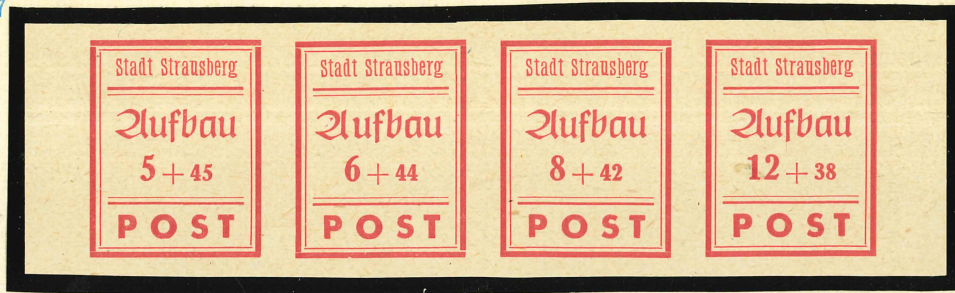

*Polnische „KZ“ Marke  
Lübeck*



*Görlitz*



*Plauen*



Finsterwalde



Lübbenau

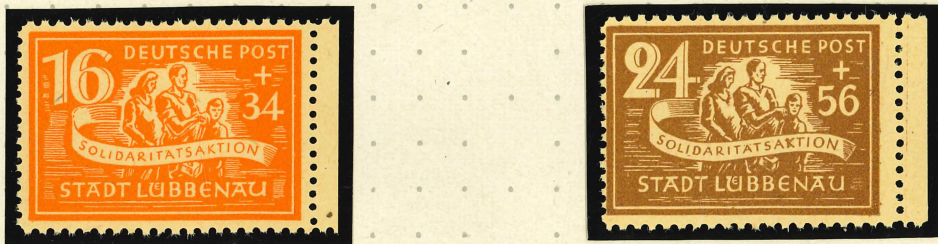

Gebühr bezahlt  
Wiederaufbau  
**8** Pfg.  
**1 Mark**  
Spremburg N.L.

Gebühr bezahlt  
Wiederaufbau  
**8** Pfg.  
**1 Mark**  
Spremburg N.L.

Gebühr bezahlt  
Wiederaufbau  
**8** Pfg.  
**1 Mark**  
Spremburg N.L.

Gebühr bezahlt  
Wiederaufbau  
**8** Pfg.  
**1 Mark**  
Spremburg N.L.

Gebühr bezahlt  
Wiederaufbau  
**12** Pfg.  
**1 Mark**  
Spremburg N.L.

Gebühr bezahlt  
Wiederaufbau  
**12** Pfg.  
**1 Mark**  
Spremburg N.L.

Gebühr bezahlt  
Wiederaufbau  
**12** Pfg.  
**1 Mark**  
Spremburg N.L.

Gebühr bezahlt  
Wiederaufbau  
**12** Pfg.  
**1 Mark**  
Spremburg N.L.