Terres Australes
et Antarctiques
Françaises

1989

SAFE dual
No. 2171

Terres Australes et Antarctiques Françaises

1989

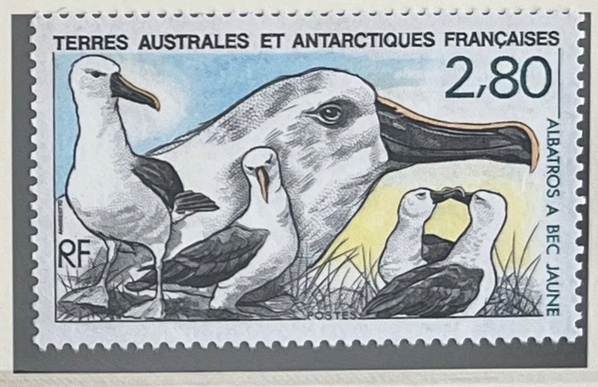

Terres Australes
et Antarctiques
Françaises

1990/91

Terres Australes
et Antarctiques
Françaises

1991

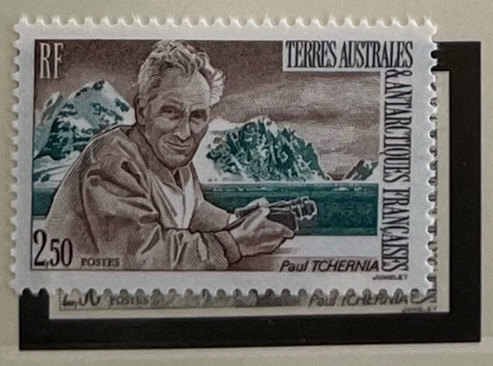

2,20
Postes
RF
Terres
Australes
et Antarctiques
Françaises
20ème Anniversaire
MARION DUFRESNE

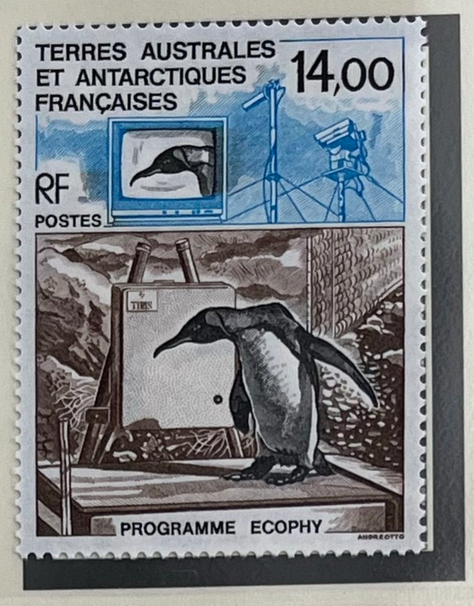
TERRES AUSTRALES
ET ANTARCTIQUES
FRANÇAISES
14,00
RF
POSTES
PROGRAMME ECOPHY

TERRES AUSTRALES ET ANTARCTIQUES FRANÇAISES
LYALLIA KERGUELENSIS
2,30
RF
POSTES

TERRES AUSTRALES ET ANTARCTIQUES FRANÇAISES
POSTES
RF
3,70
"ITALO MARSANO"
PREMIER NAVIRE AFFRETE PAR LES T.A.A.F - 1950-1951

TERRES AUSTRALES
ET ANTARCTIQUES
FRANÇAISES
1,00
POSTES
RF
GRENAT ALMANDIN

RF
25,40
POSTE AERIENNE
TERRE
ADELIE
nouveau laboratoire
de biologie animale
TERRES AUSTRALES
ET ANTARCTIQUES FRANÇAISES

TERRES AUSTRALES ET ANTARCTIQUES FRANÇAISES
RF
POSTES
2,50
SKUA

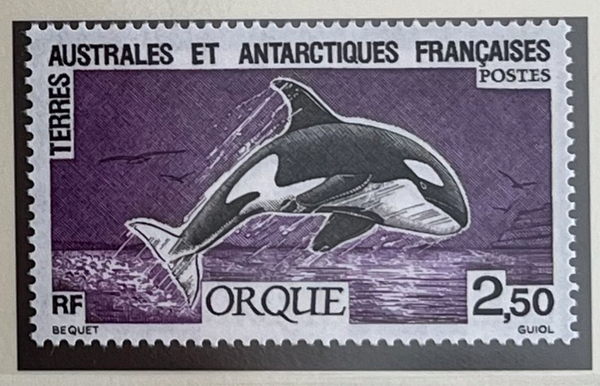
AUSTRALES ET ANTARCTIQUES FRANÇAISES
TERRES
POSTES
RF
ORQUE
2,50

3,40
POISSON BECASSE - CENTRISCOPS OBLIQUUS
TERRES AUSTRALES ET
ANTARCTIQUES FRANÇAISES
RF
POSTES

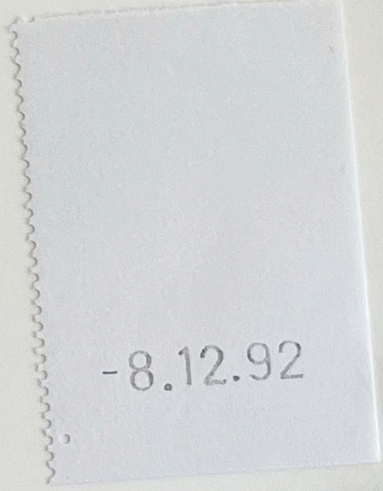

Terres Australes et Antarctiques Françaises

1992/93

SAFE dual

No. 2171

28: 9.93

Terres Australes et Antarctiques Françaises

1993

SAFE dual

No. 2171

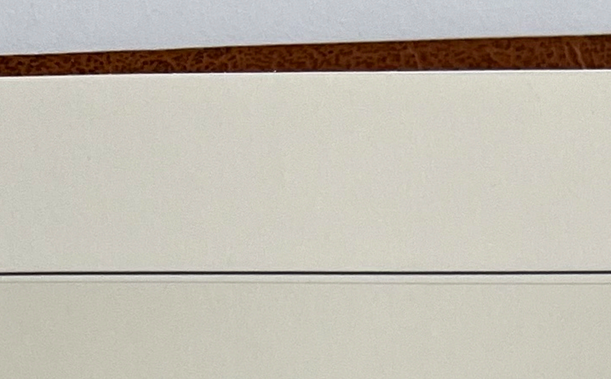

Terres Australes et Antarctiques Françaises

1993

SAFE dual
No. 2171

Terres Australes et Antarctiques Françaises

1994

SAFE dual
No. 2171

Terres Australes et Antarctiques Françaises

1995

SAFE dual

No. 2171

Terres Australes
et Antarctiques
Françaises

1995

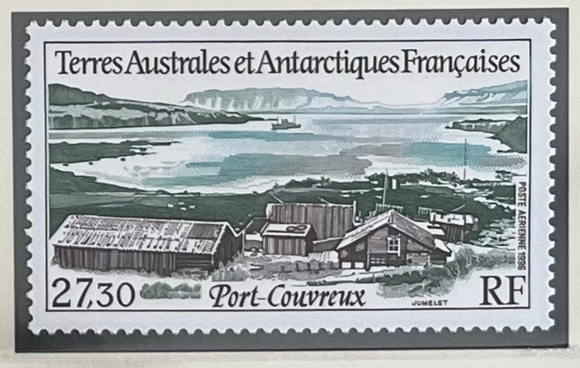

SAFE dual
No. 2171

Terres Australes
et Antarctiques
Françaises

1997

Terres Australes
et Antarctiques
Françaises

1997

SAFE dual
No. 2171

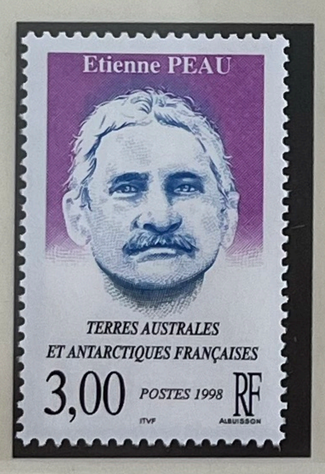

Terres Australes et Antarctiques Françaises

1997/98

SAFE dual No. 2171

Terres Australes et Antarctiques Françaises

1998

SAFE dual

No. 2171

Terres Australes
et Antarctiques
Françaises

1998/99

SAFE dual
No. 2171

TERRES AUSTRALES ET ANTARCTIQUES FRANÇAISES
2,70
POSTES 1999
RF
Manchot à jugulaire
ANDRÉOTTO
ITVF
LAVERGNE

TERRES AUSTRALES ET ANTARCTIQUES FRANÇAISES
POSTES 1999
1,00
R.F.
EPIDOTE
ITVF
FORGET

Terres Australes et Antarctiques Françaises
8,00
POSTES 1999
RF
PROGRAMME
POP CHAT
KERGUELEN
ITVF
LAVERGNE

3,00 RF
MANCHOTIERE DE CROZET
POSTES 1999
TERRES AUSTRALES ET ANTARCTIQUES FRANÇAISES
ITVF
ANDRÉOTTO

TERRES AUSTRALES ET ANTARCTIQUES FRANÇAISES
POSTES 1999
5,20
RF
RAIE D'EATON
ITVF
QUILLIVIC

TERRES AUSTRALES ET ANTARCTIQUES FRANÇAISES
16,00 RF
POSTES 1999
ALBATROS
NIDS ARTIFICIELS - ILE D'AMSTERDAM
ITVF
QUILLIVIC

24,00
POSTES 1999
RF
Festuca Contracta
TERRES AUSTRALES ET ANTARCTIQUES FRANÇAISES
ITVF
LARRIVIÈRE

Terres Australes
et Antarctiques
Françaises

2000

SAFE dual
No. 2171

Terres Australes
et Antarctiques
Françaises

2000

SAFE dual

No. 2171

Terres Australes et Antarctiques Françaises

1999/2000

SAFE dual

No. 2171

Terres Australes
et Antarctiques
Françaises

2000

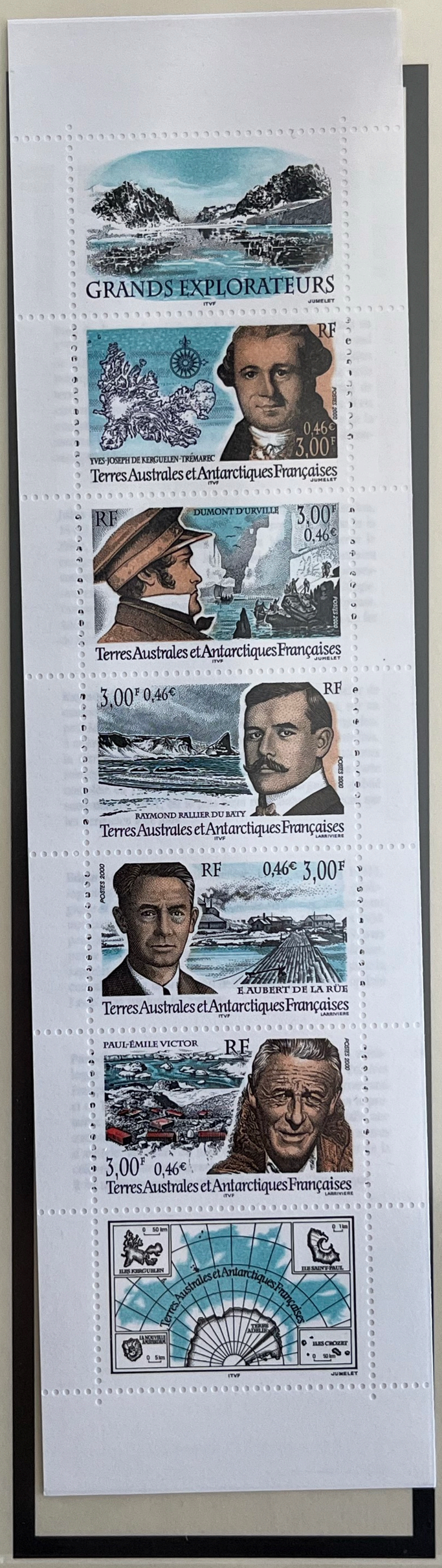

SAFE dual
No. 2171

1908
Explorateur français

«L'entrée de la baie a un mille de large, avec… au sud un rocher de 150 pieds ; la mer, sans relâche, y a creusé une arche large de 100 pieds, par laquelle, d'un certain angle, on aperçoit la côte, des falaises et des rochers imposants s'étendant loin à l'horizon.»
R. RALLIER DU BATY

Terres Australes et Antarctiques Françaises

2000/2001

Terres Australes
et Antarctiques
Françaises

2001

SAFE dual
No. 2171

Terres Australes et Antarctiques Françaises

2001

SAFE dual

No. 2171

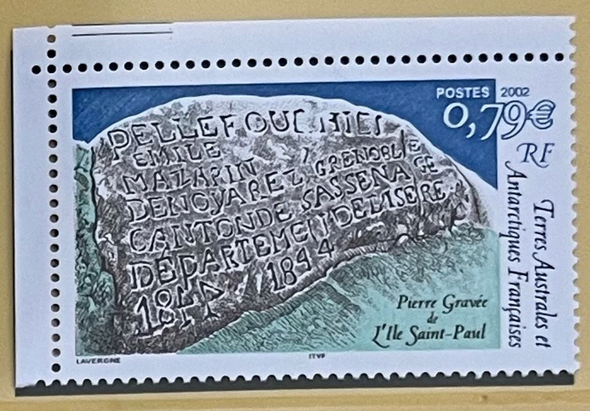

Terres Australes et Antarctiques Françaises

2001/2002

SAFE dual

No. 2171

Terres Australes
et Antarctiques
Françaises

2002

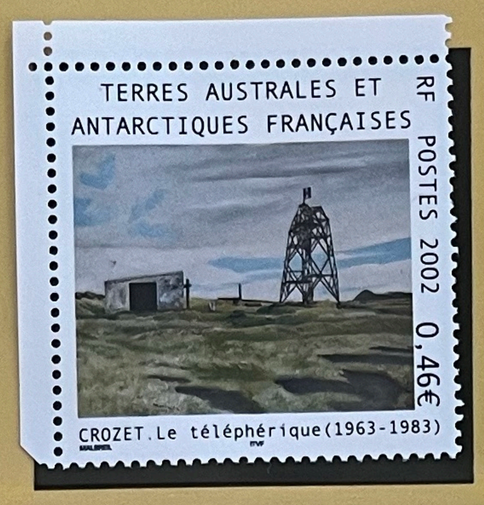

SAFE dual
No. 2171

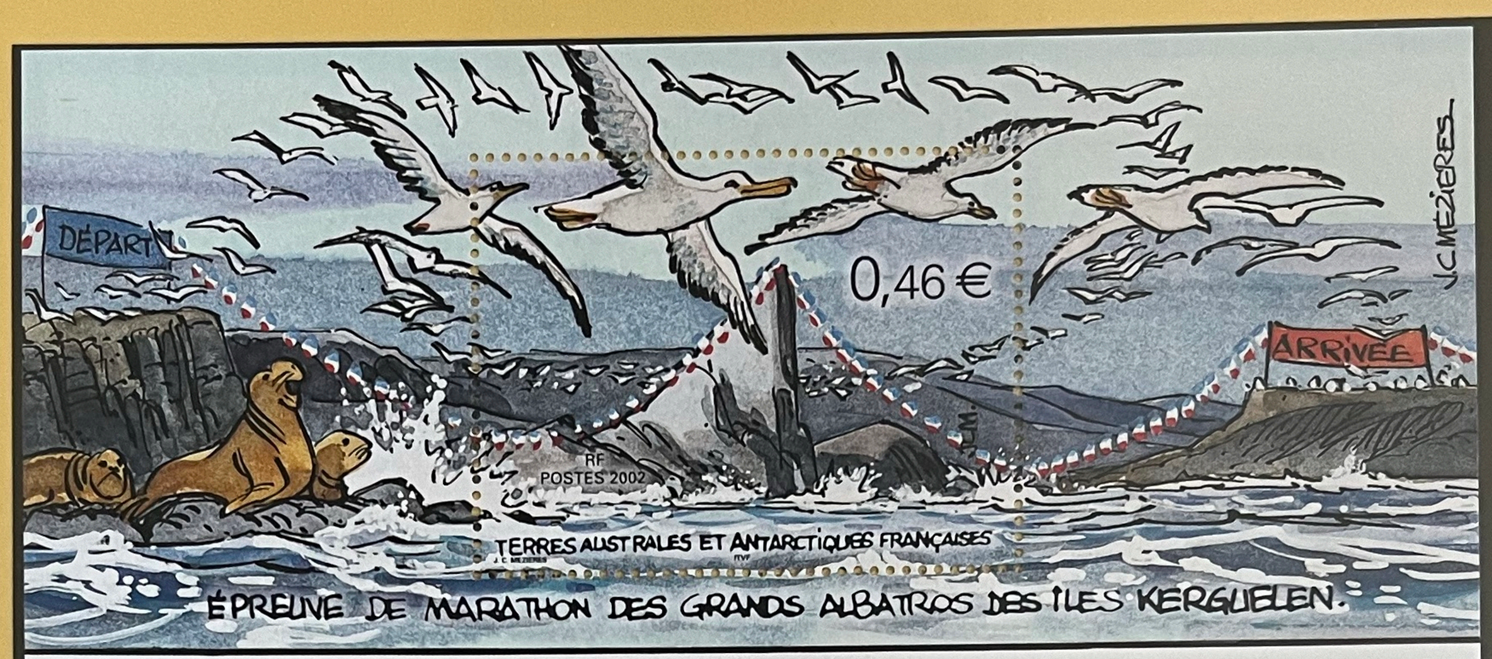

LES TERRES AUSTRALES ET ANTARCTIQUES FRANÇAISES
PRÉPARENT POUR L'ANNÉE 2.050

LES JEUX OLYMPIQUES DES TAAF

SUR LES SITES NATURELS IDÉALEMENT AMÉNAGÉS
DES ÎLES KERGUELEN, SAINT PAUL ET AMSTERDAM, CROZET
ET EN TERRE ADÉLIE

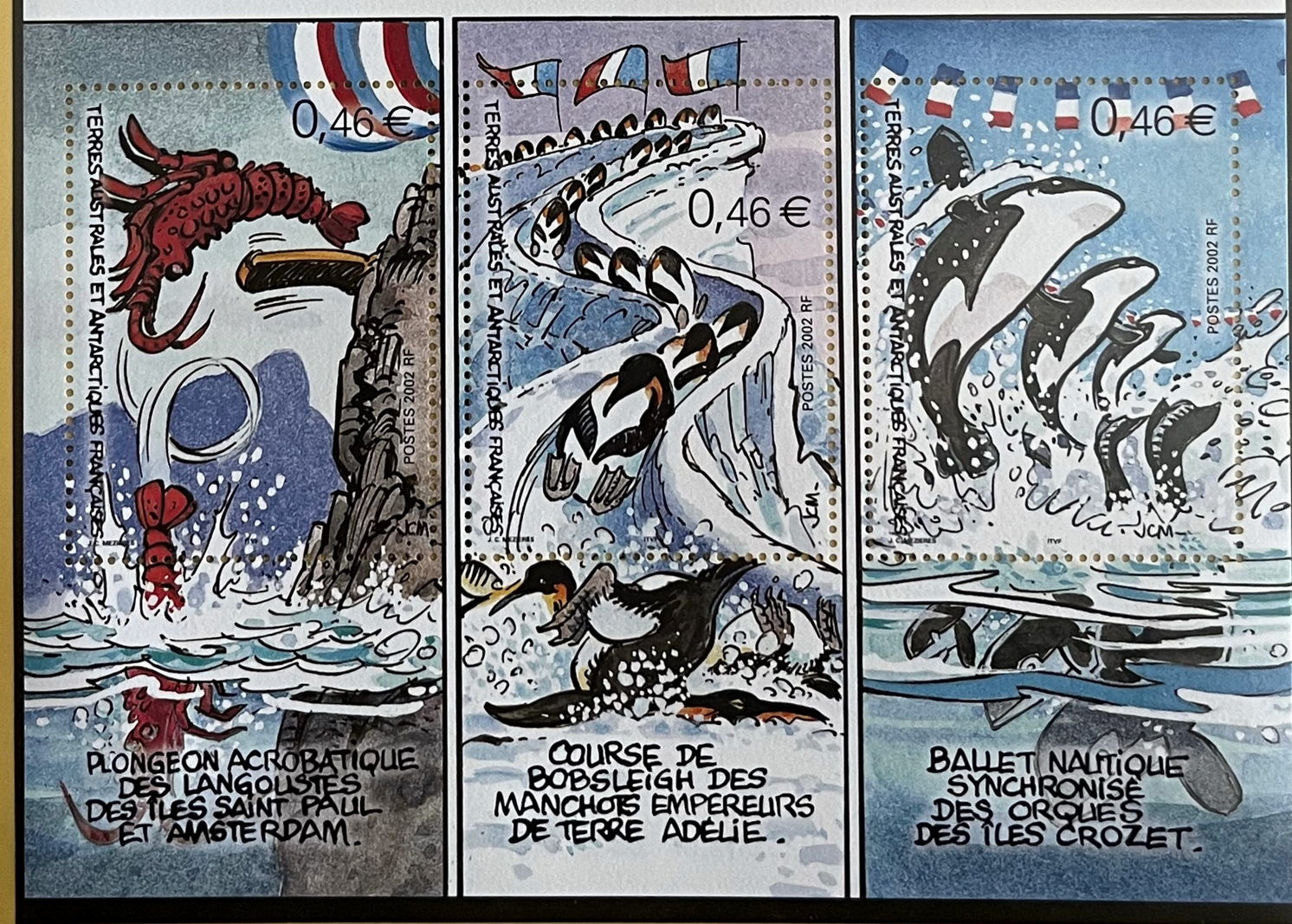

SAFE dual
No. 2171

Terres Australes
et Antarctiques
Françaises

2002

SAFE dual

No. 2171