



Nr. 2230

OWZ 11



Nr. 2510

OFF DO. 11

OWZ



Nr. 178A

WZ 12



Nr. 162A

NZ 12



Nr. 223K

OWZ 10



Nr. 207K

WZ 10



Nr. 189A

Z 7 1/2 WZ



Nr. 178X

Z 8 1/2

11 3/4

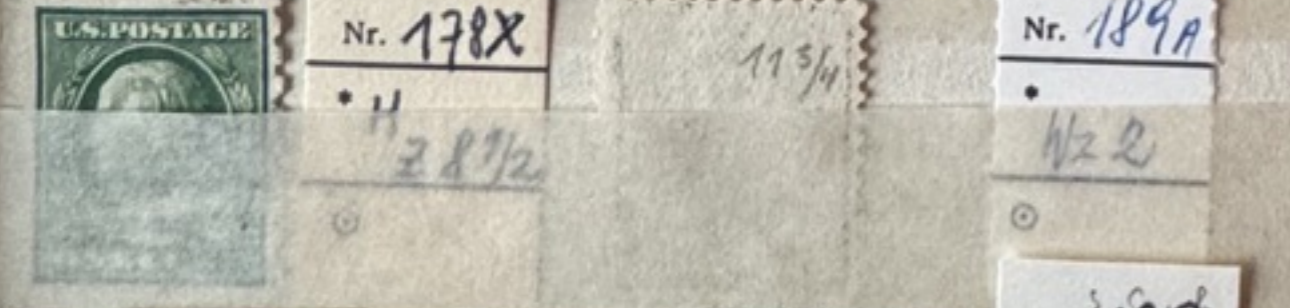

Nr. 189A

WZ 2



Nr. 189X

Z 8 1/2



Nr. 162B

NZ 1 Frey



Nr. 178B

WZ 2

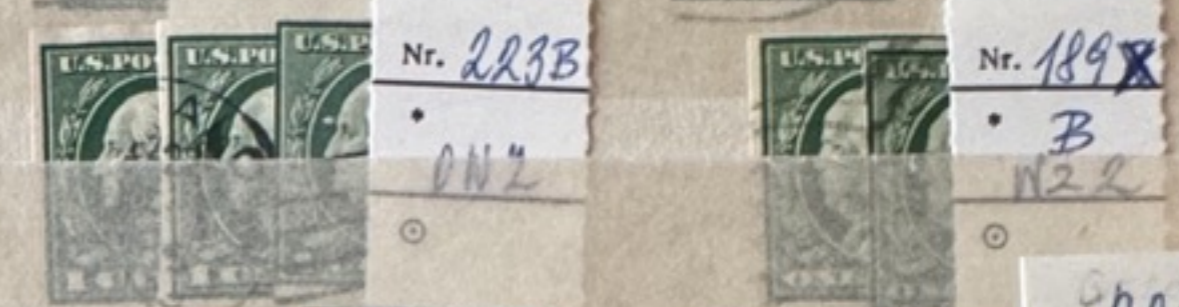

Nr. 223B

OWZ



Nr. 189X

B  
WZ 2



Nr. 223B

OWZ  
Z 40

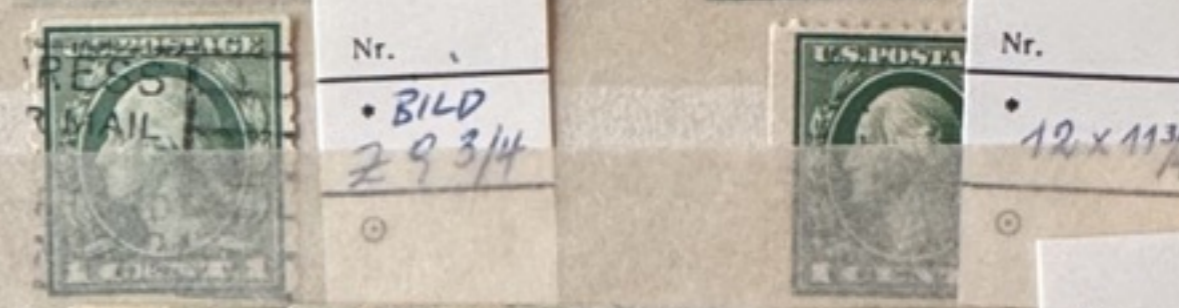

Nr. BILD  
Z 9 3/4



Nr. 12 x 11 3/4



Nr. Z 10

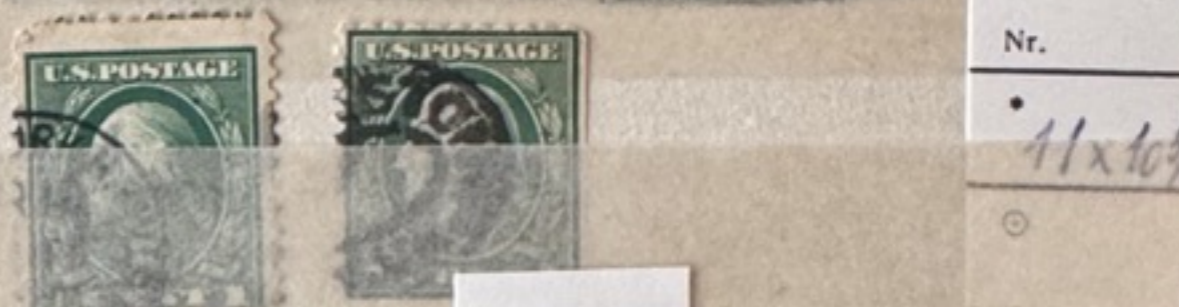

Nr. 11 x 10 3/4

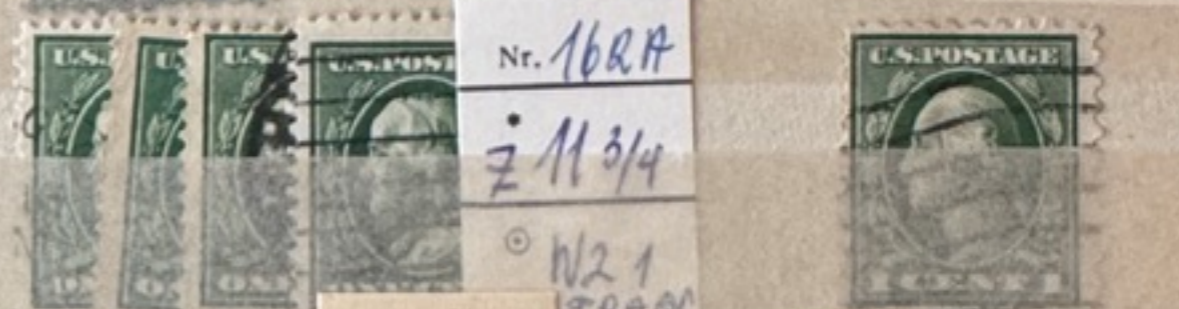

Nr. 162A

Z 11 3/4

WZ 1  
FREY

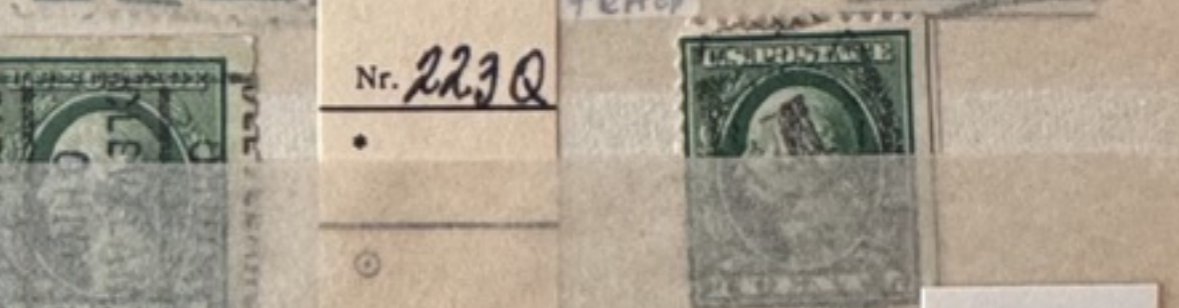

Nr. 223Q

Nr. 223R

Z 10 x 11

OWZ





Nr. 252c  
OFFICE 211  
o/w2



Nr. 180A  
W2 2  
712

Nr. 208K  
W2 2 210

Nr. 179x  
W22 212

Nr. 200  
W2 1 211

Nr. 208C  
W2 2 211

Nr. 224K  
W2 2 210

Nr. 2240  
W2 2 211

Nr. 224  
M 200

Nr. 163x  
W21 212



Nr. Waag  
• 8 1/2



Nr. 179  
• HJ  
• 8 1/2

208 Z  
Nr. ~~179~~ B  
• WZ 2  
• 80 x 225  
• WZ

163  
Y/E  
15-



Nr. W22  
• 179 B



Nr. 1633  
• Febr. W21



Nr. 1908  
• W22



208 x



Nr. 1644  
• W21 Z12



Nr. 1804  
• W22 Z12

Nr. ANK / MICHEL  
225 K  
• W2 Z10



5S / DM  
\*\* \* ( )



Nr. 2250  
• W2 Z11



Nr. 253 CM  
• PO (20)  
• Type III



Nr.  
• TYPE IV  
• PO office



TYPE IV  
Nr. PO office



Nr. 209 x 11  
• 2 W - DR 11



Nr. 165A

W21 712

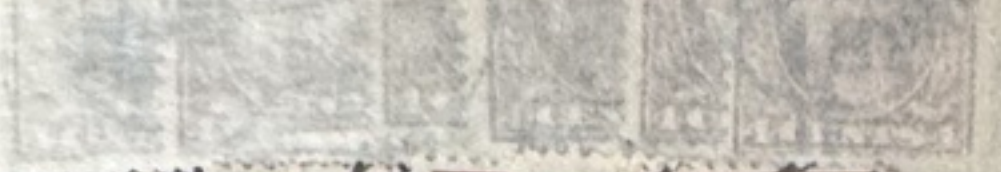

Nr. 181A

W22 712



Nr. 210K

W22 210



Nr. 210K

W22 710



Nr. 210x

W2

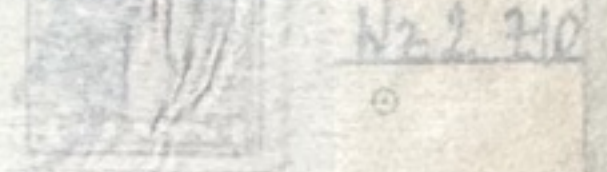

Nr. 226K

z10  
W2



Nr. 226C

W2 211



Nr.

(12)  
z 11 3/4

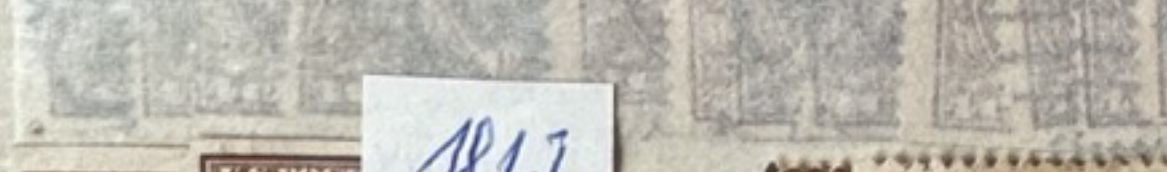

1813

2 8 1/2

85 m



Nr. 210x

W2 185x

22-21



Nr. 1 1

z 12



Nr. 166A

z12 W21



W22

Nr. 182A

z12 W22



z12



Nr. 211K

W22 210



Nr. 227x

W22 210



Nr. 227e

z10  
W2

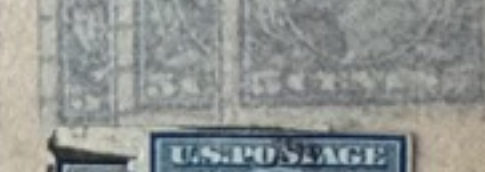

Nr. 227W

M 210

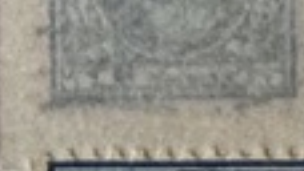



Nr. 212K

210 N22



Nr. 228K

210 OW2



Nr. 228C

211 OW2



Nr. 167A

212 N21



Nr. 183A

212 N22



Nr. 229C

211 OW2



Nr. 229K

10 OW2



Nr. 230 C  
•  
H2 Z 10  
©



Nr. 230 C  
•  
H2 Z 11  
©



Nr. 182 A  
•



212  
©  
H2 2



Nr. 184 A  
•  
FRAG  
H2 2  
©  
Z 12



168 A  
H2 1!  
Z 12

Nr. 215 K  
•  
H2 Z 24  
©



Nr. 231 C  
•  
211 H2  
©





Nr. 1694

212 W21



Nr. 1948

212 W22



Nr. 216K

W2 Z10



Nr. 232C

W2 Z11



Nr. 232K

210 W2



Nr. 232N

M 210

27-44



Nr. 2350

0N2

211



Nr. 218K

210 W2



Nr. 234K

210 W2



Nr. 234C

211 W2





Nr. 70A  
•  
○



Nr. 186A  
• 18 W2  
○ FRAC

Nr. 234C  
• 21A  
○ OW2



Nr. 220K  
• 210  
○ W22

Nr. 237C  
• 211 OW2  
○



Nr. 236C  
• OW2 211  
○



Nr. 196A  
• W22  
○ 212



Nr. 238C  
• OW2 201  
○



Nr. 281  
•  
H2



Nr. 222K  
•  
210 H22



Nr. 172A  
•  
212

Nr. 199A  
•  
212  
•  
H22



239C  
Nr. 2023K  
•  
H21 211



Nr. 240C  
•  
H2 211



211



Nr. 289  
•  
IA  
•  
211



Nr. 289  
•  
IB



289  
□  
B  
117



Nr. 289c  
•  
210

700-750



Nr. 225H  
 M 240  
 ©





Nr. 350A  
•  
10 1/2 x 11



Nr. 350C  
•



Nr. 350E  
•



Nr. 350F  
•



Nr. 153x1  
•



Nr. 153x11  
•



Nr. 153x11  
•  
TYPED



Nr.  
•  
TYPED

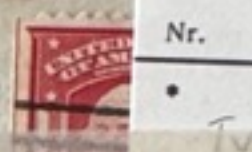

Nr.  
•  
•

200-800 US \$ ?  
Lodung usw ↓  
mindestpreis der Seite

als Sicherheit ???



850-800

Nr. ANK / MICHEL

207x P.DR

Bild 19x22

98/DM 13.50



Nr. ANK / MICHEL

208x P.DR

19x22 1/2

98/DM



Nr. ANK / MICHEL

209x P.DR

19x22

98/DM 3.10



Nr. ANK / MICHEL

211x 210

Bild 19x22 TR

98/DM 56



Nr. ANK / MICHEL

223RW1

19x22.5

98/DM 3



Nr. ANK / MICHEL

232 P K

SENKE 210

98/DM 3



\*\* \* (C)

Nr. ANK / MICHEL

207x W2

19.5x22.25

98/DM 4.50



Nr. ANK / MICHEL

208x W2

MA 19.5x22.5

98/DM 3



Nr. ANK / MICHEL

209x W2

19.5x22.25

98/DM 2.60



Nr. ANK / MICHEL

211x MW2

20x22.5

98/DM 45



\*\* \* (C)

Nr. ANK / MICHEL

208x M1D

19x22.25

98/DM W1



\*\* \* (C)

90-9501

Nr. 260J

• 210

TYPEA



Nr. 260J

• 210

TYPEB



Nr. 261Y

•



Nr. 263J

•



Nr. 264J

•



Nr. ANK / MICHEL

265J

68 / DM



Nr. 263J

• TYPE

I + II



Nr. 260H

• 4H

210



Nr. 260P

• B

PRIVAT



Nr. 260W

• 4H

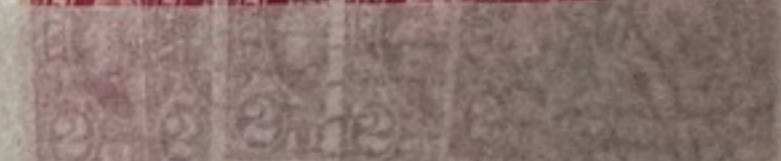

1950-1000



Nr. ANK / MICHEL

155

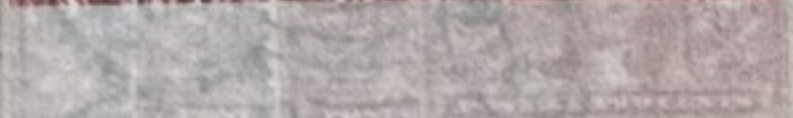

Nr. ANK / MICHEL

159



Nr. ANK / MICHEL

160



05 / DM

Nr. ANK / MICHEL

176



05 / DM

Nr. ANK / MICHEL

203 A 212



Nr. 203A

212 MH

5-

05 / DM 5.50

Nr. ANK / MICHEL

204A 212

A

05 / DM 1.60



Nr. ANK / MICHEL

205A 12



05 / DM 33.50

Nr. ANK / MICHEL

303



05 / DM 1.75

\*\* \* 0



Nr. 500

450

0 MH



Nr. 175



Nr.

blau  
• PND 100



Nr.

04V  
• 6004

Nr. ECKE III

0 6210  
104 X 26



Nr. Senkr

• 710

Nr. ANK / MICHEL

05 / DM

\*\* \* 0

100-100



Nr. 208x  
• TYPE



Nr.  
• below the  
PAPER



Nr. 106Y  
• WZ1  
LIEGEND



Nr. 64



Nr. 109Y  
• WZ1



Nr. 131Y



147A



Nr.  
WZ1

Nr.  
• EIN  
WZ 3 UN.  
STEHEND

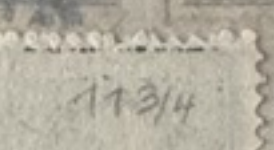

Nr.  
• PLATTEND  
DLO



Nr. 238C  
• 2.11  
PLATTEN  
DRUCK



185

185

20

1400 - 1500



Nr. 61

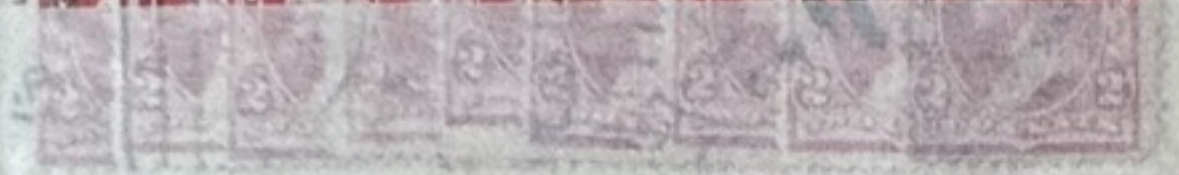
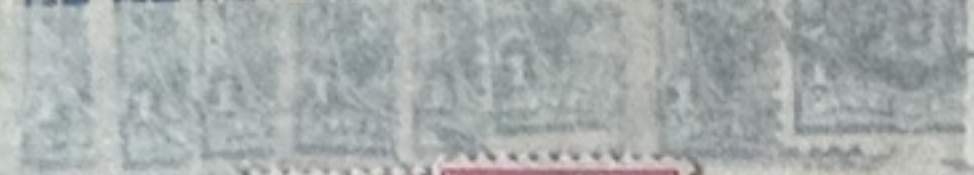

89  
A/B

9-

Nr. 90

W2



W214

1450-1200



Nr. 126x  
•  
A



Nr. 126x  
•  
B  
© N2 1



Nr. 127  
•



© N2 1



Nr. 110  
•  
N2 1  
©



Nr. 1284  
•  
N2 1  
©



Nr.  
•  
N2 1 19  
©



Nr.  
•  
N22



Nr. 1304  
•  
I  
© N2 1



Nr. 1304  
•  
I  
© N2 1

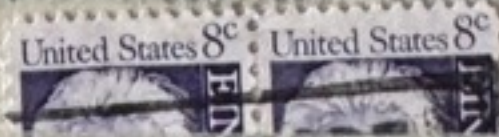

Facsimile? Wert?





(x) € 400,-



(x) € 110,-



W21

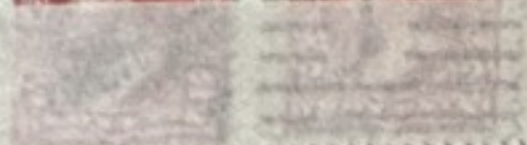

W21



W21 W21



Nr. 1  
W21



Nr.  
W21



Nr.  
10 1/2 x 11



710



711

Nr. 90  
•  
I ECKE  
©(104x



Nr. 104  
•  
II ECKE  
©



Nr. 104x  
•  
III ECKE  
©

Nr. ANK / MICHEL  
152 A 122  
N21



6S/DM  
Nr. ANK / MICHEL  
152 B  
N21 122  
6S/DM  
\* \* \*

Nr.  
•  
711  
©

Nr.  
•  
712  
©

Nr.  
•  
710  
©



Nr. 104x  
•  
III ECKE  
©



Nr. ANK / MICHEL

PACKET - PORO  
N 5

08/DM 10-

Nr. ANK / MICHEL

PACKET  
N° 13

05/DM 2.25

14

1.80

PACKET



Nr. ANK / MICHEL

48 B

08/DM 2.50

Nr. ANK / MICHEL

49 A

05/DM 5-



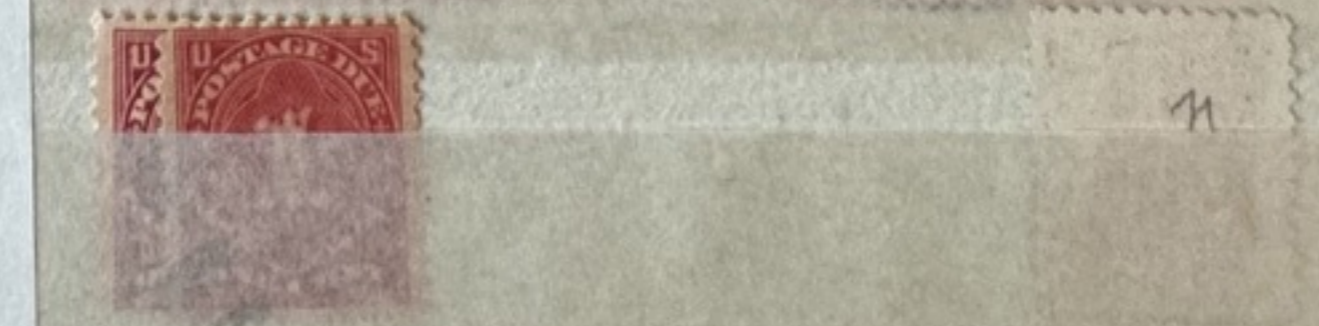
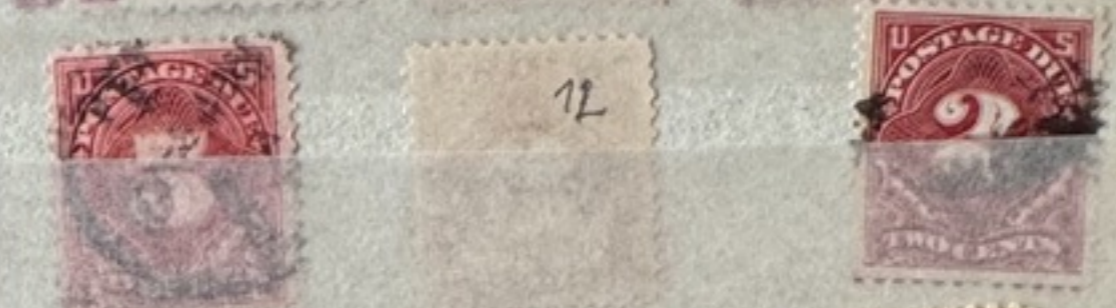

11314

11

12

11

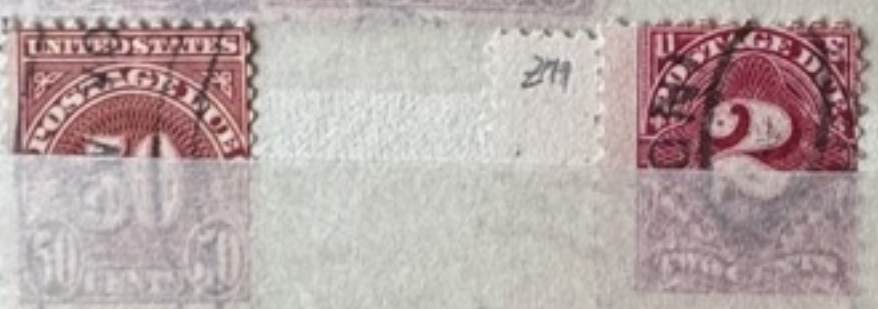
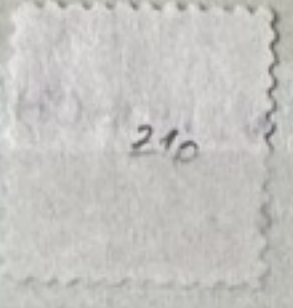
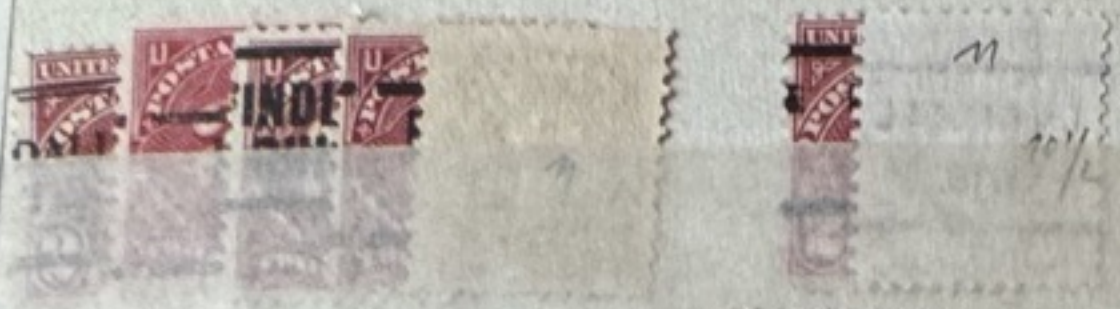

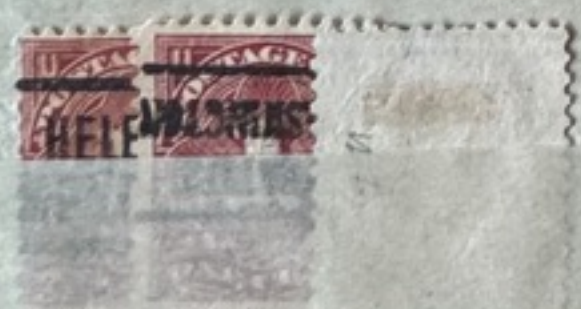

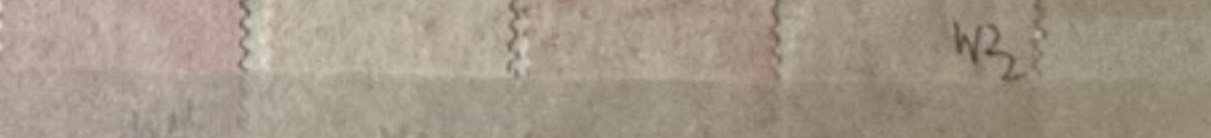
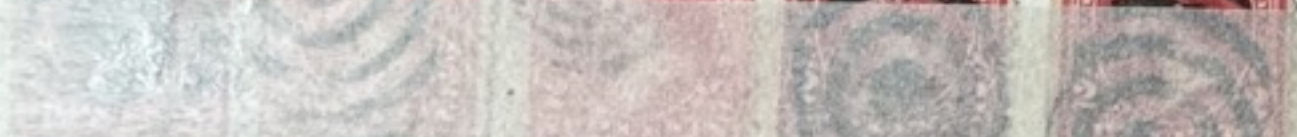

W21

W2



392

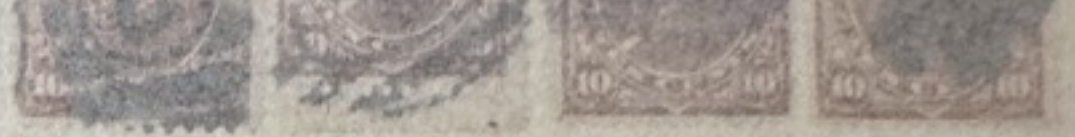

WZ







\$2.00

\$5.00

\$1.00



Nr. FLOUK

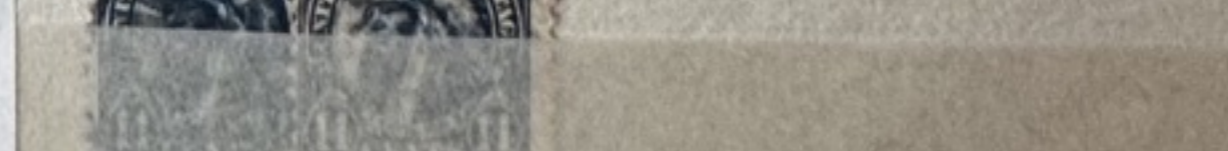



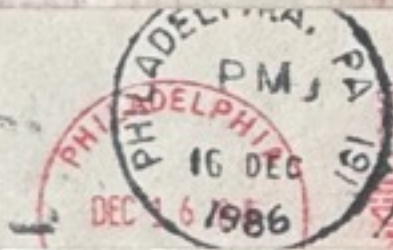

SEC. 34, 66, P. L. & R.  
U. S. POSTAGE  
PAID  
Permit No. 717 P. C.  
Washington, D. C.

100-13c  
U.S.  
POSTAGE STAMPS  
\$13.00  
Plastic Dispenser  
Available 01-3c

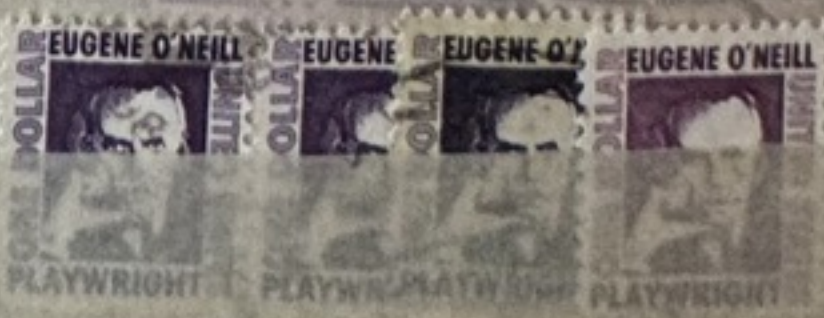

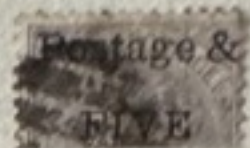

258



Nr. 48  
•  
○



Nr. 57  
•  
○



Nr. 18



ohne Zahl

Nr. ANK / MICHEL  
41 I  
6S / DM



Nr.



Nr. 41 I  
• DUNK  
Gehung



Nr. ANK / MICHEL  
DUNK Kugel  
seid  
6S / DM



Nr. 41 II  
• mit  
Gehung



Nr. 41 III



Nr. ANK / MICHEL  
47  
6S / DM



Nr. 38 II  
• CONT  
AM. ZANG



Nr. ANK / MICHEL  
38 III  
6S / DM



Nr. ANK / MICHEL  
b

1 HNE  
Nr. GEHEIM  
• 2



Nr. ANK / MICHEL  
49 A



mit  
Nr. G. Zahl

Nr. ANK / MICHEL  
49 B



mit  
Zahl



Nr. ANK / MICHEL  
54



Nr. 2811



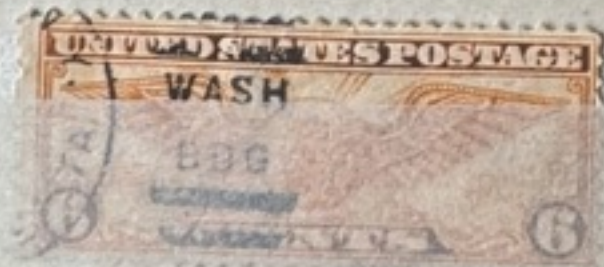



Nr. M  
\*  
2  
Type



2  
Nr.  
\*  
M Waffel  
⊙



2  
Nr.  
\*  
O. Waffel  
⊙



Nr. L 18  
\*  
⊙

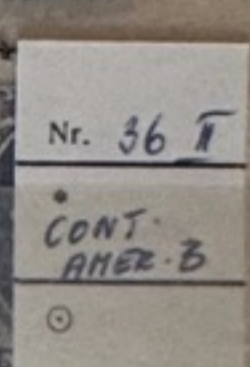
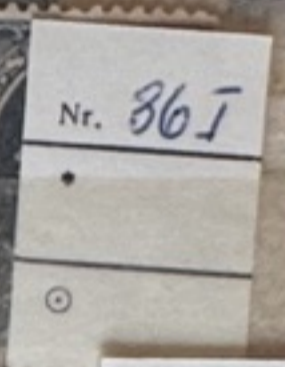

Nr. 36 I

Nr. 36 T  
CONT.  
AMER. B

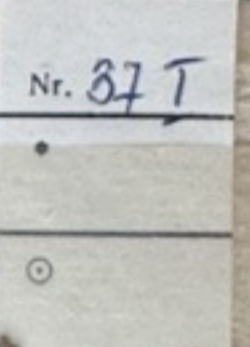

Nr. 37 T

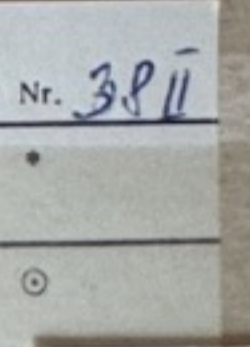

Nr. 38 II

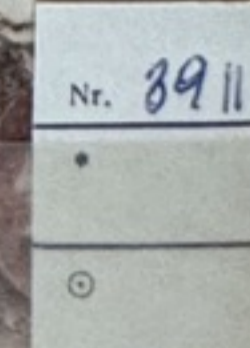

Nr. 39 I

Nr. 39 II

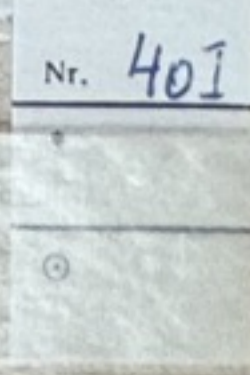

Nr. 40 I





Nr. 41 I  
•  
○



Nr. 41 II  
•  
M. Geitz  
○

Nr. 42  
•  
○  
120



Nr. 43 I  
•  
○



Nr. 45  
•  
○



Nr. 47  
•  
○



Nr. 48  
•  
○



Nr. 51  
•  
○



USA  
51x 30c  
e.S.  
Wahrheit  
ND  
(30.000-)





Nr. 61  
\*  
○



Nr. 41  
\*  
○



Nr. 81  
\*  
©



Nr. ANK / MICHEL  
89  
OWZ  
5S / DM  
\*\* \* ©



Nr. 900I  
\*  
I Forc  
©



Nr. 900EM  
\*  
Forc III  
©

Nr. 91  
\*  
©



98  
155

Nr. 101

Nr. 102  
• LINE  
U. TEN CENT

Nr. ANK / MICHEL  
103 - 115  
W2 1 Dopp.  
S/DM USPS  
\*\* \* ○





Nr. 121



Nr. 1284

Nr. 1



Nr. 131





Nr. 141  
\*  
○



Nr. 151  
\*  
○  
Nr. 152  
W2 1  
○





Nr. 161  
\*  
○



Nr. ANK / MICHEL  
Z12 162  
W21 Doppelt.  
OS+DM 168-173  
70-18  
\*\* \* ○



Nr. ?  
\* Z12  
○ W21



Nr.  
\* Z12 W21  
○



Nr. 168A  
\* Z12 W21  
○



Nr. 169A  
\* Z12 W21  
○



Nr. 171A  
\* Z12 W21  
○

Nr. 141  
\*  
○



Nr. ANK / MICHEL  
\* Z12  
W22 emblem  
OS+DM 178-180  
\*\* \* ○





Nr. 181  
\*  
Z12  
W29



Nr. 183A  
W22 Z12



Nr. 184A  
Z12 W22



Nr. 185A  
Z12 W22



Nr. 186A  
W22



Nr. 187A  
Z12



Nr. 187C  
Z10



Nr. ANK / MICHEL  
EK + ER  
Z12 189-199  
OS/DM  
W22 emblem  
\*\* \* ○



Nr. 191  
\*  
○



Nr. 201  
•  
○

Nr. 211  
•  
○

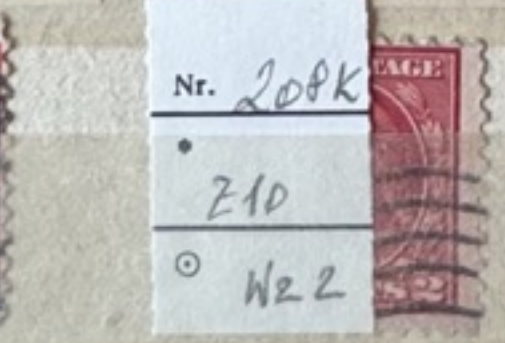

Nr. 216K  
•  
Z10 W22  
○



Nr. 204xK  
•  
Z10 W2  
○

Nr. ANK / MICHEL  
No 207-222  
Z10 TL PR.  
öS / DM  
\*\* \* ○

Nr. 208K  
•  
Z10  
○ W22

Nr. 221



Nr. 222

Z 10

Nr. ANK / MICHEL

Z - 240

Nr. 223c

Z 11

Z 11 0W2



Nr. 231



Nr.

Z 10 3/4





Nr. 243A  
•  
210  
○



Nr. 243C  
•  
CN2  
○

248

112

112



Nr. 248  
•  
○



Nr. 249  
•  
○



E 120,  
satz: 248/11

Nr. 250  
•  
○



Nr. 251c  
•  
211 oN2  
○

Nr. 251  
•  
○



Nr. 252c  
•  
TYPE VII  
○



Nr. 253C  
•  
TYPE IV  
○  
PTF PO



Nr. 259  
•  
Z 11  
○



Nr. 259 II  
•  
2  
10 1/2 x 11  
○



Nr. 260 I  
•  
Z 11  
○



Nr. 260  
•  
10 1/2 x 11  
○



Nr. 261  
Z 11



Nr. 261 R  
• 3  
10 1/2 x 11

Nr. 271  
Z 11



Nr. 271  
• 11 x 10 1/2

Nr. 263  
Z 11



Nr.  
• Z 11 x 10 1/2

Nr. 273  
Z 11



Nr. 272  
• 11 x 10 1/2

Nr. 264  
Z 11



Nr.  
• 11 x 10 1/2

Nr. 274  
Z 11



Nr. 265  
Z 11



Nr.  
• Z 11 x 10 1/2

Nr. 275  
Z 11



Nr. 267  
Z 11



Nr.  
• Z 11 x 10 1/2

Nr. 277  
Z 11



Nr. 268  
Z 11



Nr.  
• 11 x 10 1/2



Nr. 269  
Z 11



Nr.  
• Z 11 x 10 1/2



Nr. 270  
Z 11



Nr. 270  
• 10 1/2 x 11





Nr. 281



Nr. 286  
8c FCP



Nr. 289  
A TYPE I

Nr. 289  
Z 10



Nr. 291



Nr. 296A



Nr. 294A  
Z 11



Nr. 296c



Nr. 294c  
10 1/2 x 11



Nr. 301



Nr. 311



Nr. 317

Nr. 317A

Nr. 317D

317

31710

Nr. 321c  
112

201



Nr. 331



Nr. 341



350  
E  
3.50

Nr. 351



PRINTED BY THE TREASURY DEPARTMENT,  
BUREAU OF ENGRAVING AND PRINTING  
JAMES A. FARLEY, POS UNDER AUTHOR  
NEW YORK, N.Y., FEBRUARY 1914  
PLATE NUMBER  
NEW YORK, N.Y., FEBRUARY 1914  
PLATE NUMBER

Nr. 361



Nr. 371



Nr. 381

Nr. 391

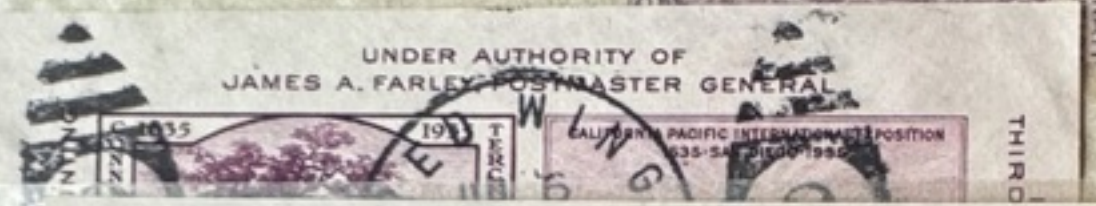
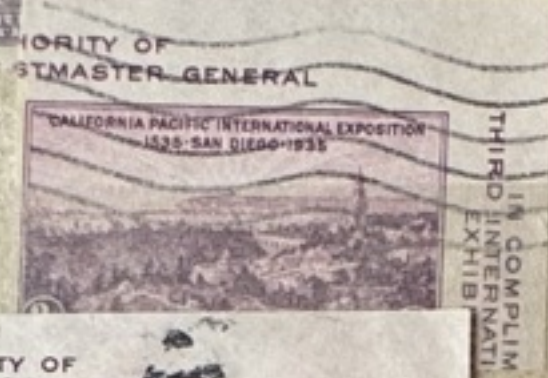



Nr. 401



IN COMPLIMENT TO THE  
43RD ANNUAL CONVENTION OF THE  
SOCIETY OF PHILATELIC AMERICANS.  
UNDER THE AUTHORITY OF  
THE POSTAL AUTHORITY OF  
JAMES A. FARLEY, POSTMASTER GENERAL  
OCT 23  
12 M  
1937  
CALIF.  
PRINTED BY THE  
TREASURY DEPARTMENT  
BUREAU OF ENGRAVING AND PRINTING  
SHEVILLE, N. C., AUGUST 26-28, 1937.  
PLATE NUMBER 21695



Nr. 411



Nr. 421



Nr. 431



Nr. 441



Nr. 451



Nr. 461



Nr. 441





Nr. 501



Nr. 511



Nr. 521

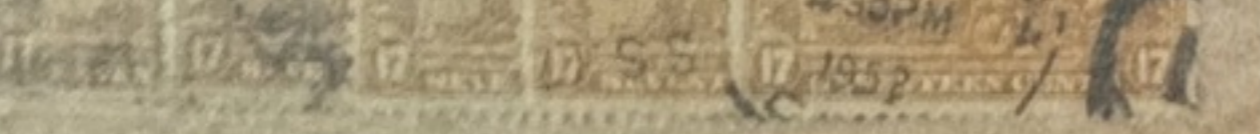

Nr. 531



Nr. 541



Nr. 551

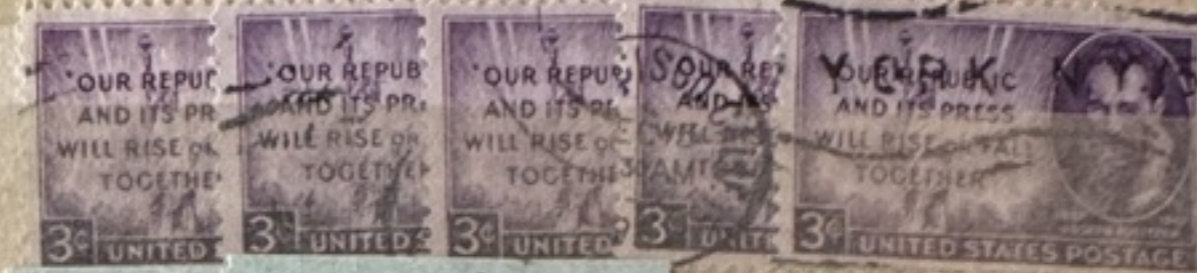

NEW YORK  
 UNDER AUTHORITY OF  
 ROBERT E. HANNEGAN, POSTMASTER GENERAL  
 JUN 12 11-PM  
 BRONX CENTRAL STATION

PRINTED BY THE U.S. TREASURY DEPARTMENT  
 ENGRAVING AND PRINTING

IN COMPLIMENT  
 OF THE CENTENARY INTERNATIONAL  
 PHILATELIC EXHIBITION

100TH ANNIVERSARY  
 UNITED STATES POSTAGE STAMPS

NEW YORK, N.Y., MAY 17-25, 1947







Nr. 581



Nr. 591



Nr. 601



Nr. 611



Nr. 621

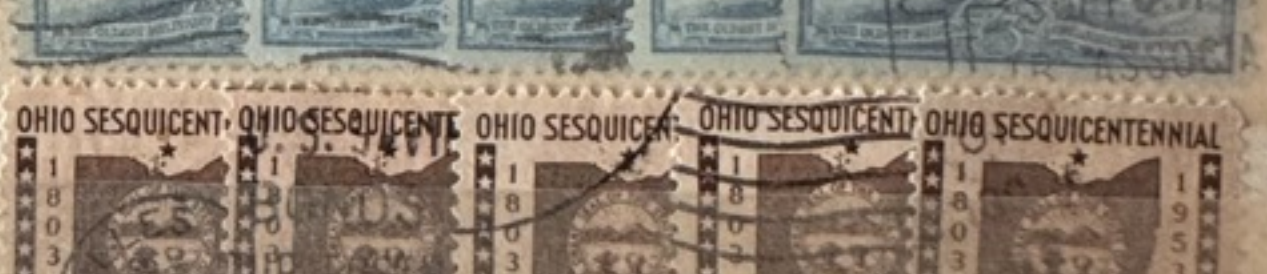

Nr. 641



Nr. 657



Nr. 661



Nr. 671



Nr. 681



Nr. 691



Nr. 401

Nr. 411







Nr. 461



Nr. 441



U.S. AIR MAIL 10  
Nr. 481

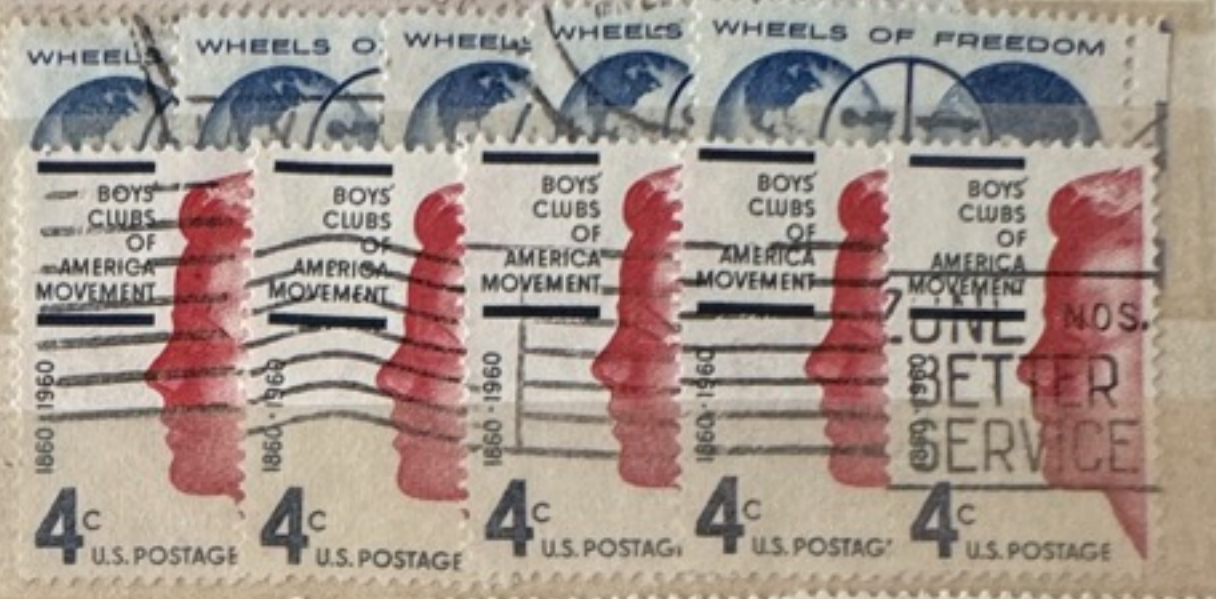







Nr. 841



Nr. 851





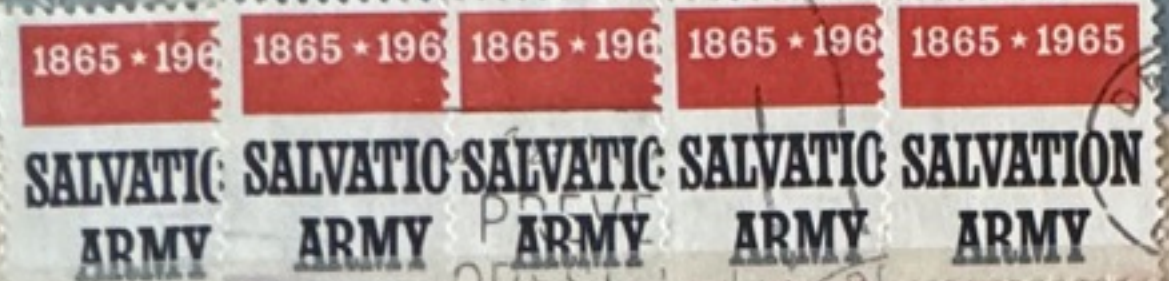

Nr. 901

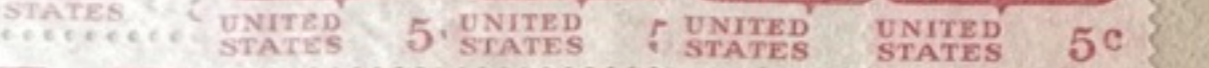

Nr. 911





Nr. 921

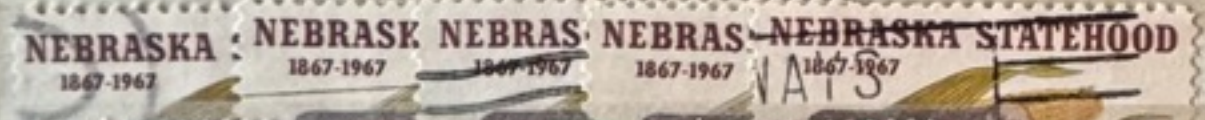

Nr. 931



Nr. 941



Postage stamp cancellation mark.

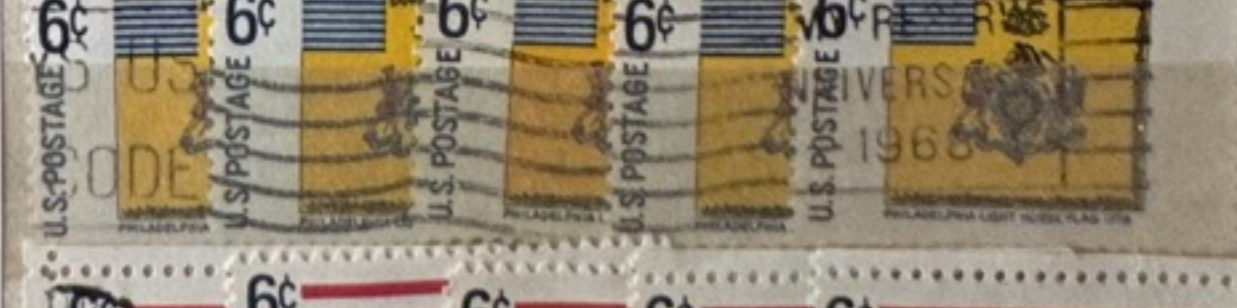
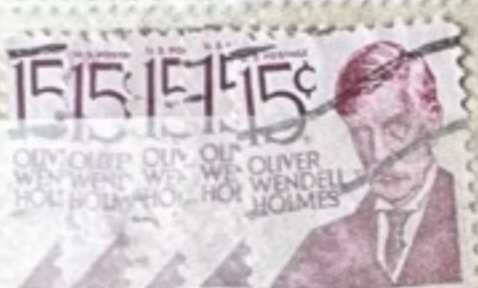

Nr. 961



Nr. 991





Nr. 981



Nr. 991

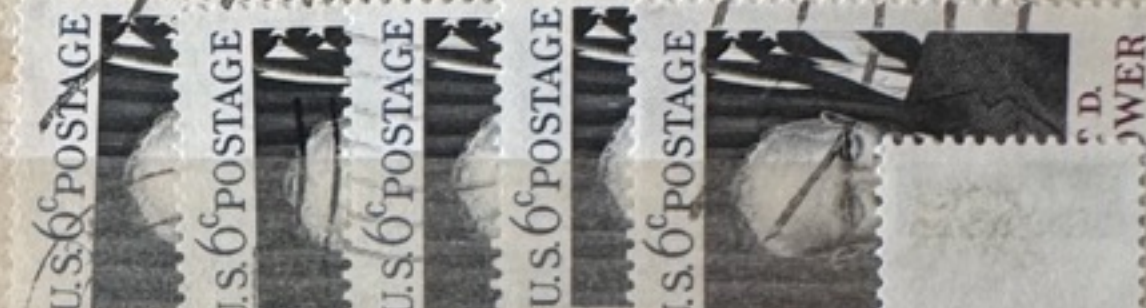

Nr. 999



Nr. 1000

