

Blolla N° 2772

ESPAGNE



ESPAGNE



ESPAGNE



ESPAGNE

Bicella N° 2772



ESPAGNE



ESPAGNE



Belle No 2772

ESPAGNE



ESPAGNE



ESPAGNE



Biella N° 2772

ESPAGNE

MAROC



PHILIPPINES



PORTO-RICO



Biella N° 2772

ESPAGNE
CUBA



PORTUGAL

Biella N° 2772



Bicella Nr 2772

PORTUGAL



PORTUGAL

Bicella NY 2772



PORTUGAL

Biella N° 2772



Biella Nr 2772

PORTUGAL



Biella N° 2772

PORTUGAL



PORTUGAL



Bicella N° 2772

PORTUGAL



MOZAMBIQUE
LORENZO-MARQUÈS



Bicella N° 2772

MOZAMBIQUE (C^{te} DE)



INHAMBANE



7 6 5 4 3 2 1 0 1 2 3 4 5 6 7

Biella Nr 2772

ÁÇORES



HORTA



TURQUIE

Biella N° 2772



TURQUIE

Bicella N° 2772



TURQUIE



Biella N° 2772

TURQUIE





TURQUIE

Bicelle N° 2772



Bicella NY 2772

TURQUIE



Bicella NY 2772

TURQUIE



BULGARIE

Ниско № 3772



Bohla N° 2772

BULGARIE



Буле № 2772

BULGARIE



BULGARIE

Foglio N° 2772



Wells No 2772

BULGARIE



BULGARIE



Biella Nr 2772

ROUMANIE



Biella Nr 2772

ROUMANIE



Phoeta Nr 2772

ROUMANIE



ROUMANIE

Bicella Nr 2712





Bicella Nr 2772

ROMANIA



Bielke N° 2772

ROUMANIE



Biella N° 2772

POLOGNE



Bielito N° 2772

POLOGNE



POLOGNE

Bicelle N° 2772



Biella N° 2772

POLOGNE



0 5 0 1 2 3 4 5 6

POLOGNE

Biella Nr 2772



LICHTENSTEIN



LIECHTENSTEIN



LIECHTENSTEIN



ITALIE



5
6

ITALIE



ITALIE



ITALIE





ITALIE



ITALIE



ITALIE







ITALIE







ÉTATS DE L'ÉGLISE



SAINT-MARIN



ALBANIE



ALBANIE



DANEMARK



DANEMARK



DANEMARK



DANEMARK

Graves



SVERIGE

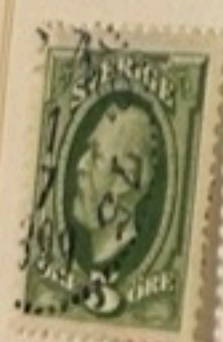

SUÈDE

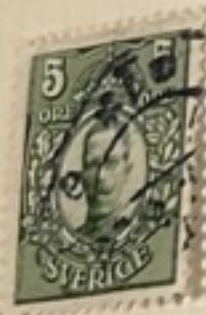

SVERIGE



4 3 2 1 2 3 4 5 6 7

SUÈDE



SVERIGE



SUÈDE



NORVÈGE



NORVÈGE



NORVÈGE



NORVÈGE



FINLANDE



FINLANDE



FINLANDE



FINLANDE



LETTONIE



LETTONIE



LETTONIE



LITHUANIE

















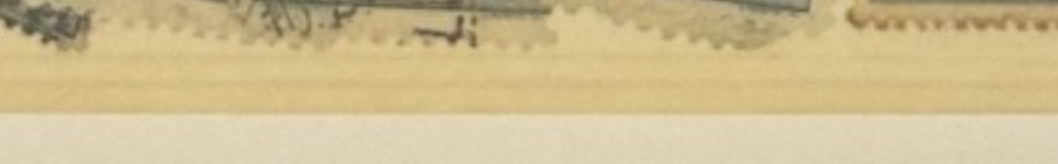
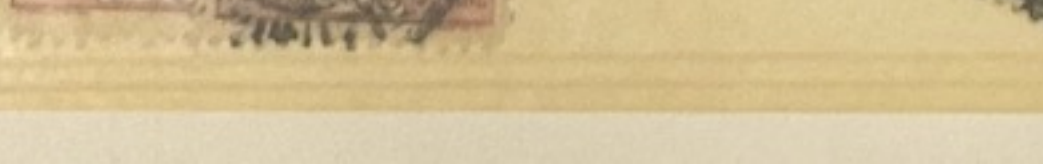

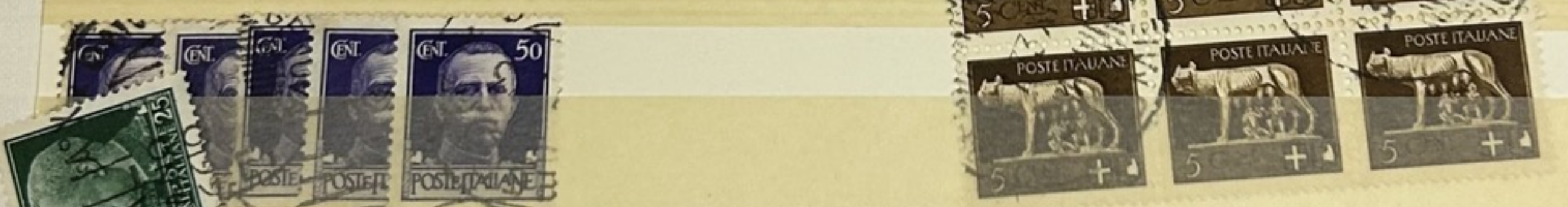













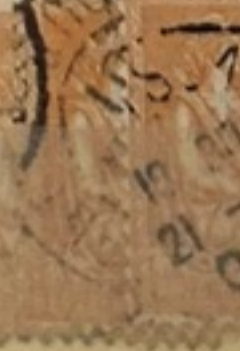
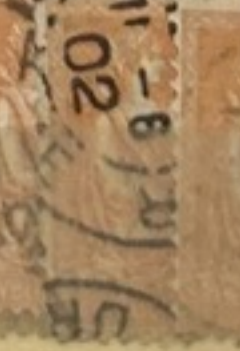
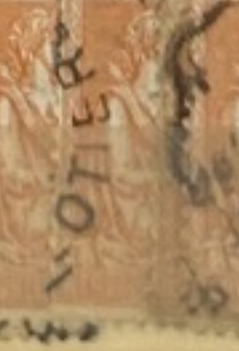



PICKLES
GREY-POUPON
D'UNION
GREY-POUPON
D'UNION

CHARTRES
GITANES

SAINT-LOUIS

RAVENS
15c

AL-SANDON
10c

LEVANT
25c

1920



1922



Made in Germany





1923

Made in Germany

1924



1925



1926



1928



1929



1930



1931



1932



1933



1934



1935



1936





1937



Made in U.S.A.

1938





Made in Germany





USA USA

ETATS - UNIS



USA

1861



1862



1863



1869



1870



1875



1882



1887



1890



1893



1894



Made in Germany

1898



1901



1902



1903



1904



1907



1908



1909



Made in Germany

1912



1916



1919





Türkiye TR

TURQUIE



TURKIE



1865



1876



1892



1901



1905



1908



1898



1913



1914





1916



1917



1919



1921



1923



1926



Made in Germany

1929



1930



1931





1938



1939



1940



1941



1943



1946



1947



1948



1950



1952



VARİC

1953



1955



1956





UdSSR/SSSR SU

RUSSIE



1858



1864



1875



Made in Germany

1883



1889



1909



Made in Germany

1913



1914



Made in Germany

1918



1919



1921



1922





1923



1926



1927



1929



1938



1939



1940



1944



1946



1947



1948



1949



1950



1951



1952



1953



1954



1955



1956



1957





1958



1959





Handwritten notes and numbers: 5.-, 5.33, 5.16, 7.16

1914. Desgleichen geschnitten.





-.03 -.03 -.03 -.03 -.03 -.03



-.03 -.03 -.03 -.03 -.03



-.03 -.03 -.03



-.05 -.15 -.20



1.- 1.25 1.50

4.-
(+ 4.50)



-.03



-.03



-.03



-.03



-.03



-.03



-.03



-.03



-.03



-.03



-.03



-.03



-.03



-.03



-.05



-.15



-.20



1.-



1.25



1.50



-03



-05



-03



-03



-03



-03



-03



-05



-08



-10



-12



-15



-40



-30



-30



-60

2.-

(+)

2.-



- .03



- .03



- .05



- .03



- .03



- .03



- .03



- .03



- .15



- .03



- .15



- .20



- .05



- .08



- .12



- .18



- .08



- .10



- .15



- .50



- 1.50



- 2.-

4.50

(+

4.50

1900. Desgleichen geschnitten.



- .03



- .03



- .03



- .03



- .03



- .03



- .03



- .03



- .06

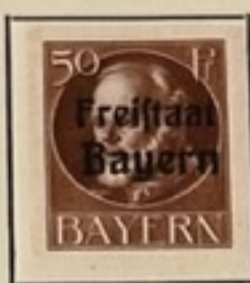

- .03



- .08



- .10



- .05



- .08



- .12



- .18



- .08



- .10



- .12



- .40



- .70



1.35

4.-

4.-

(+)



4.50

-.85

-.45 (0.3.-?)

-.70

6.-

Dienstmarken.

1916. Wappen-Ausgabe.



-.03
x (0.-.20)

-.03
x (0.-.25)

-.03 ?

-.35

-.03
x (0.-.50)

-.03 (a.-.12) ?

-.03
x (0.-.40)

-.03

-.04
x (0.-.50)

-.05

*** (0.-.1.20)

Auf farbigem Papier.



-.15

-.12

-.25



2.77

(0. 4.46? gerechnet als x)

6.-
4.46

10.46

x Seltenheit! (x ?) - .40 (? x)

x Sind jene Marken der Wappenausgabe ab 1918, für die pergamentartiges Papier verwendet wurde!

fr.

1919. Desgleichen Volksstaat.



-.03



-.03



-.05



-.03



-.03



-.03



-.06



-.08



-.08



-.08



-.12



-.15



-.50

1.10

Auf weißem Papier.



1.50

1.50

2.60



-10



-10



-10



-10



-10



-10



-12



-12



-20



-20



-20



-20



-20



-20



-20



-30



-50



1.75

4.50

4.50



- .20 - .12 - .15 - .10 - .15



- .20 - .30 - .40



- .50 - .80

2.75
(+)



- .40 - .20 - .25



- .25 - .30 - .35



- .60

2.-

4.75

1919. Proviflorien.



1917-19. Zuschlags- und Ergänzungswerte.



1920. Neue Farben.





- .08



- .85



- .05



- .20



- .03



- .03



0.03
(0. - .20) ?



- .15



- .20



- .12

II



- .06



- .75 ?



- .03



- .12



- .02



- .02



- .02



- .08



- .06



- .12



- .06



- .08



- .15



- .30

I.



-25



-15



-15



-15



-20



-30

II.



-10



-10



-10



-10



-10



-10



-15



-15



-18



-18

1923. Provisorien.



-.03 -.03 -.10 -.06 -.06 -.25 -.08



-.08 -.08 -.10 -.12 -.15

1.-



-.30 -.20



-.25 -.20 -.20 -.40 -.18 -.18



-.20 -.20 -.25



1.10 -.90

4.50

5.50