

1327 22 11 APR 30 5-
11-41

LION 2 674

Osoitekortti. Adresskort för inrikes paket.

Kattuja Turkiläitö
Os. Seltinen
Seinäjoki

Osoitepaikka:
Adressort:
Asunto-osoitte:
Bostadsadress:

seuraa paketti, arvoltaan _____ mk. _____ p.
medföljer ett paket, värt _____

paino _____ kg. _____ gr. sisällys: *taulu*
vikt _____ gr. innehåll:

Lähetäjä:
Avsändare: *Os. Seltinen*
Lähetäjän osoite:
Avsändarens adress: *Lapua*

Lomake (Blankett) No 1. Käännä. Vänd.

1327 27 5-
582

LION 2 582

Osoitekortti. Adresskort för inrikes paket.

Tandläkaren
Dr. Erik Lyyti Hakanen
Seinäjoki

Osoitepaikka:
Adressort:
Asunto-osoitte:
Bostadsadress:

seuraa paketti, arvoltaan _____ mk. _____ p.
medföljer ett paket, värt _____

paino _____ kg. _____ gr. sisällys: *taulu*
vikt _____ gr. innehåll:

Lähetäjä:
Avsändare: *Oskar Gustafsson*
Lähetäjän osoite:
Avsändarens adress: *Wasa*

Lomake (Blankett) No 1. Käännä. Vänd.

481

Vapaan Postiennakkolähetysten Osoitekortti. Adresskort för fri postförskotts försändelse.

Kolme kymmentä Mk. _____ p.

Herra Avo Koskela
Tyrväjä, Ol.
Pappila

Lähetys Vapaapaketti. Fripaket. Sisältö: *Postiförsäkr.* Tryckalaster. *14508*

No _____ lähetysrekisterin.

B. Posthorn WM

Usage 5mk

Parcel Post Foreign Air Registered

Osoitekortti. Adresskort för inrikes paket.

Kari Joh. Kalloniemi
(Vastanottaja - Adressat)

Osoitepaikka: *Seinäjoki*
Adressort:
Asunto-osoitte:
Bostadsadress:

seuraa paketti, arvoltaan _____ mk. _____ p.
medföljer ett paket, värt _____

paino _____ kg. _____ gr. sisällys: *harjoja*
vikt _____ gr. innehåll:

Lähetäjä: *Osakeyhtiö Christian Börner*
Avsändare:
Lähetäjän osoite: *Kaisaniemi 1 A*
Avsändarens adress:

Lomake (Blankett) No 1. Käännä. Vänd.

5mk parcel post 1st Step

(1.724-31.12.30)
11 April 1930

1327 27 11 MAY 29 5-
W1

LION 1 610

Osoitekortti. Adresskort för inrikes paket.

Tandläkaren
Dr. Erik Lyyti Hakanen
Seinäjoki

Osoitepaikka:
Adressort:
Asunto-osoitte:
Bostadsadress:

seuraa paketti, arvoltaan _____ mk. _____ p.
medföljer ett paket, värt _____

paino _____ kg. _____ gr. sisällys: *taulu*
vikt _____ gr. innehåll:

Lähetäjä:
Avsändare: *Oskar Gustafsson*
Lähetäjän osoite:
Avsändarens adress: *Wasa*

Lomake (Blankett) No 1. Käännä. Vänd.

1327 27 11 MAY 29 5-
W1
Bibbelan

583

Osoitekortti. Adresskort för inrikes paket.

Insinööri O. Paanen
(Vastanottaja - Adressat)

Osoitepaikka: *Honkaniemi*
Adressort:
Asunto-osoitte:
Bostadsadress:

seuraa paketti, arvoltaan _____ mk. _____ p.
medföljer ett paket, värt _____

paino _____ kg. _____ gr. sisällys: *postityö*
vikt _____ gr. innehåll:

Lähetäjä: *H. Kallonen*
Avsändare:
Lähetäjän osoite: *Tunturi k. 14. 45.*
Avsändarens adress:

Lomake (Blankett) No 1. Käännä. Vänd.

132EH 10 APR 30 74
L10+2
NIX 10 615

Osoitekortti.
Adresskort
för inrikes paket.

Till *Antti V. Leino*
(Vastanottaja - Adressat)

Osoitepaikka: *Leinäjoki*
Adressort:
Asunto-osoite:
Bostadsadress:

seuraa paketti, arvoltaan
medföljer ett paket, värt _____ mk. _____ p.

paino _____ kg. _____ gr. sisältävä _____
vägande _____ gr. innehållande _____

Lähetäjä:
Avsändare: *Antti V. Leino*
Lähetäjän osoite:
Avsändarens adress: *Leinäjoki*

Lomake (Blankett) No 1. Käännä. Vänd.

132EH 2 APR 30 5-
L10+2
NIX 612

Osoitekortti.
Adresskort
för paket inom landet.

Till *Trakolan Vesi ja Sämpö-
jokitehdas Oy*
Osoitepaikka ja asunto-osoite:
Adressort och bostadsadress: *Lahti.*

seuraa paketti, arvoltaan
medföljer härjante ett paket värt _____ mk. _____ p.

paino _____ kg. _____ gr. sisältävä _____
vägande _____ gr. innehållande _____

Lähetäjä: **Suomalainen O.Y. - Finska A.B.**
Avsändare: **TREUGOLNIK**
Lähetäjän osoite:
Avsändarens adress: **Aleksanterink. 21 - Alexandersg. 21**

Lomake (Blankett) No 1.

132EH 29 JAN 30
L10+2
NIX 585

Osoitekortti.
Adresskort
för inrikes paket.

Till *Antti Leino*
(Vastanottaja - Adressat)

Osoitepaikka: *Leinäjoki*
Adressort:
Asunto-osoite: *Piippanmäki*
Bostadsadress: *Leinäjoki*

seuraa paketti, arvoltaan
medföljer ett paket, värt _____ mk. _____ p.

paino _____ kg. _____ gr. sisältävä _____
vägande _____ gr. innehållande _____

Lähetäjä:
Avsändare: *Antti Leino*
Lähetäjän osoite:
Avsändarens adress: *Leinäjoki*

Lomake (Blankett) No 1. Käännä. Vänd.

132EH 2 APR 29 5-
L10+2
NIX 613

Osoitekortti.
Adresskort
för inrikes paket.

Till *Orimattilan Kutomo,*
(Vastanottaja - Adressat)

Osoitepaikka: *Lahti.*
Adressort:
Asunto-osoite:
Bostadsadress:

seuraa paketti, arvoltaan
medföljer ett paket, värt _____ mk. _____ p.

paino _____ kg. **360** gr. sisältävä *pupiina,*
vägande _____ gr. innehållande _____

Lähetäjä: **Tampereen Puuvillateollisuus**
Avsändare: **O.Y.**
Lähetäjän osoite: **Tampere.**
Avsändarens adress: _____

Lomake (Blankett) No 1. Käännä. Vänd.

132EH 4 OCT 29 5-
L10+2
NIX 584

Osoitekortti.
Adresskort
för paket inom landet.

Till *Honkaniemen kansakoulu*

Osoitepaikka ja asunto-osoite:
Adressort och bostadsadress: *Honkaniemi pysäkki*

Seuraa paketti arvoltaan
medföljer härjante ett paket värt _____ mk. _____ p.

painava _____ kg. _____ gr. sisältävä _____
vägande _____ gr. innehållande *painotuotteita*

Lähetäjä:
Avsändare: **Osaakeyhtiö Valistus**
Lähetäjän osoite:
Avsändarens adress: **Helsinki, Annankatu 29**

Lomake (Blankett) No 1. Käännä. Vänd.

22 APR 29 7-
132EH 29 APR 29 7-
L10+2
NIX 591-2

Osoitekortti.
Adresskort
för paket inom landet.

Till *Vaito Jusmaki*

Osoitepostitoimisto:
Adresspostanstalt: *Karstula*
Asunto-osoite:
Bostadsadress:

seuraa paketti arvoltaan
medföljer härjante ett paket värt _____ mk. _____ p.

painava **2** kg. _____ gr. sisältävä _____
vägande _____ gr. innehållande *Hiivaa*

Lähetäjä:
Avsändare: **VALTION ALKOHOLILIIKE, Rajamäen Tehtaat**
Lähetäjän osoite:
Avsändarens adress: **Rajamäki**

Lomake (Blankett) No 1. Käännä. Vänd.

9 APR 28 7-
5 13202H WI
2-13002H WI 698/9

Postiennakko-osoitekortti Adresskort
för paket inom landet.

Till *Auto Suomäki*

Osoitepostitoimisto: *Karstula*
Adresspostanstalt:

Asunto-osoite:
Bostadsadress:

seuraa paketti arvoltaan medföljer härjämte ett paket värt _____ mk. _____ p.

painava *2* kg _____ gr. sisältävä innehållande *Hiivaa*

Lähetäjä: **VALTION ALKOHOLILIIKE, Rajamäen Tehtaat**
Avsändare:
Lähetäjän osoite: **Rajamäki**
Avsändarens adress:

Lomake } No 1.
Blankett } No 1. Käännä. Vänd.

5 13202H WI
2-13002H WI

Postiennakko-osoitekortti Adresskort
för inrikes paket.

Till *Kotipatona H. Wuorelma*

Osoitepostitoimisto: *Lahti*
Adresspostanstalt:

Asunto-osoite:
Bostadsadress:

seuraa paketti arvoltaan medföljer ett paket, värt _____ mk. _____ p.

paino *11* kg _____ gr. sisältävä innehållande *Kangasta*

Lähetäjä: *Kemmläpää*
Avsändare: *Postin Lahti*
Lähetäjän osoite: *Pupala Tahmela*
Avsändarens adress:

Lomake } No 1.
Blankett } No 1. Käännä. Vänd.

5-13202H WI 5929 8.50
2-13002H WI
1-12902H WI 811-8

Postiennakko-osoitekortti Postförsöksadresskort
Postimerkiksi ei saa postia. Primärkönsä lä loka borttagas.

Till *Lehtimänhymmentälähoimi*

Osoitepostitoimisto: *Lahti*
Adresspostanstalt:

Asunto-osoite: *Reivintola*
Bostadsadress:

seuraa paketti arvoltaan medföljer ett paket, värt _____ mk. _____ p.

paino _____ kg _____ gr. sisältävä innehållande *Vaatetta*

Lähetäjä: *W. E. Lindström OY*
Avsändare:
Lähetäjän osoite: *12175*
Avsändarens adress:

Lomake } No 1.
Blankett } No 1. Käännä. Vänd.

27 APR 29
5 13202H WI
718

Osoitekortti Adresskort
för inrikes paket.

Till *Karstulan Osuuskauppa*

Osoitepostitoimisto: *Karstula*
Adresspostanstalt: *Vastinki*

Asunto-osoite:
Bostadsadress:

seuraa paketti arvoltaan medföljer ett paket, värt _____ mk. _____ p.

paino _____ kg _____ gr. sisältävä innehållande *Korissa*

Lähetäjä: **WICKSTRÖM-VELJESTEN**
Avsändare: **MOOTICENTRAS O.Y.**
Lähetäjän osoite: *Nassa*
Avsändarens adress:

Lomake } No 1.
Blankett } No 1. Käännä. Vänd.

9 APR 29 7-
5 13202H WI
2-13002H WI 696/9

Postiennakko-osoitekortti Adresskort
för paket inom landet.

Till *W. V. Kempainen*

Osoitepostitoimisto: *Karstula*
Adresspostanstalt:

Asunto-osoite: *Vahanka*
Bostadsadress:

seuraa paketti arvoltaan medföljer härjämte ett paket värt _____ mk. _____ p.

painava *1* kg *500* gr. sisältävä innehållande *Hiivaa*

Lähetäjä: **VALTION ALKOHOLILIIKE, Rajamäen Tehtaat**
Avsändare:
Lähetäjän osoite: **Rajamäki**
Avsändarens adress:

Lomake } No 1.
Blankett } No 1. Käännä. Vänd.

7 APR 29 7-
5-13202H WI
2-13002H WI 682/3

Postiennakko-osoitekortti Adresskort
för paket inom landet.

Till *W. V. Kempainen*

Osoitepostitoimisto: *Karstula*
Adresspostanstalt: *Vahanka*

Asunto-osoite:
Bostadsadress:

seuraa paketti arvoltaan medföljer härjämte ett paket värt _____ mk. _____ p.

painava _____ kg *500* gr. sisältävä innehållande *Hiivaa*

Lähetäjä: **VALTION ALKOHOLILIIKE, Rajamäen Tehtaat**
Avsändare:
Lähetäjän osoite: **Rajamäki**
Avsändarens adress:

Lomake } No 1.
Blankett } No 1. Käännä. Vänd.

5-132Z 21 NOV 29 7-
2-130 4-11
LIII 632-3

Adresskort
för inrikes paket.

Till *W. Y. Kemppainen*

Osoitepostitoimisto: *Karstula*
Adresspostanstalt: *Seinäjoki*

Asunto-osoite: *Kaatumantien 15*
Bostadsadress: *Seinäjoki*

seuraa paketti arvoltaan _____ mk. _____ p.
medföljer härjämte ett paket värt _____

painava _____ kg. _____ gr. sisältävä _____
vägande _____ gr. innehållande _____

Lähetäjä: *Maria Uhanen*
Avsändare: *Tajala*

Lähetäjän osoite: _____
Avsändarens adress: _____

Lomake } No 1.
Blankett } Käännä. Vänd.

2 APR 29 7-
5 132Z 21 NOV 29
2-130 4-11 714/5

Adresskort
für paket inom landet.

Till *W. Y. Kemppainen*

Osoitepostitoimisto: *Karstula*
Adresspostanstalt: *Vehanka*

Asunto-osoite: _____
Bostadsadress: _____

seuraa paketti arvoltaan _____ mk. _____ p.
medföljer härjämte ett paket värt _____

painava _____ kg. _____ gr. sisältävä _____
vägande _____ gr. innehållande *Hiivaa*

Lähetäjä: **VALTION ALKOHOLILIIKE, Rajamäen Tehtaat**
Avsändare: _____

Lähetäjän osoite: *Rajamäki*
Avsändarens adress: _____

Lomake } No 1.
Blankett } Käännä. Vänd.

16 APR 29 7-
5 132Z 21 NOV 29
2-130 4-11 694/5

Adresskort
för paket inom landet.

Till *W. Y. Kemppainen*

Osoitepostitoimisto: *Karstula*
Adresspostanstalt: *Vehanka*

Asunto-osoite: _____
Bostadsadress: _____

seuraa paketti arvoltaan _____ mk. _____ p.
medföljer härjämte ett paket värt _____

painava _____ kg. *500* gr. sisältävä _____
vägande _____ gr. innehållande *Hiivaa*

Lähetäjä: **VALTION ALKOHOLILIIKE, Rajamäen Tehtaat**
Avsändare: _____

Lähetäjän osoite: *Rajamäki*
Avsändarens adress: _____

Lomake } No 1.
Blankett } Käännä. Vänd.

6 APR 29 7-
5 132Z 21 NOV 29
2-130 4-11 684/5

Adresskort
für paket inom landet.

Till *Vaito Suomäki*

Osoitepostitoimisto: *Karstula*
Adresspostanstalt: _____

Asunto-osoite: _____
Bostadsadress: _____

seuraa paketti arvoltaan _____ mk. _____ p.
medföljer härjämte ett paket värt _____

painava _____ kg. _____ gr. sisältävä _____
vägande *2* kg. _____ gr. innehållande *Hiivaa*

Lähetäjä: **VALTION ALKOHOLILIIKE, Rajamäen Tehtaat**
Avsändare: _____

Lähetäjän osoite: *Rajamäki*
Avsändarens adress: _____

Lomake } No 1.
Blankett } Käännä. Vänd.

5-132Z 23 NOV 29 7-
2-130 4-11
LIII 630-1

Osoitekortti.
Adresskort för inrikes paket.

Till *Piristämestärin*

(Vastaanottaja - Adressat)

Frans Wängö Terttu

Osoitepaikka: *Seinäjoki*
Adressort: _____

Asunto-osoite: _____
Bostadsadress: _____

seuraa paketti arvoltaan _____ mk. _____ p.
medföljer ett paket värt _____

paino _____ kg. *650* gr. sisältävy: *rehua*
vikt _____ gr. innehåll: _____

Lähetäjä: *Arvo Joh. Ahvi*
Avsändare: _____

Lähetäjän osoite: *Helsinki*
Avsändarens adress: _____

Lomake } No 1.
Blankett } Käännä. Vänd.

2 APR 29 7-
5 132Z 21 NOV 29
2-130 4-11 714/5

Adresskort
für paket inom landet.

Till *Vaito Suomäki*

Osoitepostitoimisto: *Karstula*
Adresspostanstalt: _____

Asunto-osoite: _____
Bostadsadress: _____

seuraa paketti arvoltaan _____ mk. _____ p.
medföljer härjämte ett paket värt _____

painava _____ kg. _____ gr. sisältävä _____
vägande *2* kg. _____ gr. innehållande *Hiivaa*

Lähetäjä: **VALTION ALKOHOLILIIKE, Rajamäen Tehtaat**
Avsändare: _____

Lähetäjän osoite: *Rajamäki*
Avsändarens adress: _____

Lomake } No 1.
Blankett } Käännä. Vänd.

5 120224 W 10003
2 130224 W 693

Tulorekisterin N:o _____
Ank. registrera N:o _____

Adresskort
för inrikes paket.

kotimaisen paketin Osoitekortti.

W. Y. Kempainen
Karstula
Yahanka

seuraa paketti, arvoltaan medföljer ett paket, värt _____ mk. _____ p.

paino _____ kg. _____ gr. sisältäessä innehållande Hiivaa

Lähettilä: VALTION ALKOHOLILIIKE, Rajamäen Tehtaat
Avsändare: Rajamäki

Lähettiläjän osoite: Rajamäki
Avsändarens adress: Rajamäki

Lämne Blankett } No 1. Käännä. Vänd.

10 NOV 29 3-
3-131C24 W 565

Tulorekisterin N:o _____
Ank. registrera N:o _____

Postiennakko-osoitekortti
Postförskottsadresskort

Kälviänkoski

Anna S. J. Järvi
Ruhonvirta
Järvi

seuraa paketti, arvoltaan medföljer ett paket, värt _____ mk. _____ p.

paino _____ kg. _____ gr. sisältäessä innehållande

Lähettilä: _____
Avsändare: _____

Lähettiläjän osoite: _____
Avsändarens adress: _____

Lämne Blankett } No 1. Käännä. Vänd.

7 NOV 28 9-
3-131C24-W2 424

Tulorekisterin N:o _____
Ank. registrera N:o _____

Adresskort
för inrikes paket.

Osoitekortti.

Ramonen Juhani Lemmäläinen
Läsnantaja - Adressat

Osoitepaikka: Hännäskoski
Adressort: Pukkimäki

seuraa paketti, arvoltaan medföljer ett paket, värt _____ mk. _____ p.

paino _____ kg. _____ gr. sisältäessä innehåll: Keng. ja kalorit

Lähettilä: Otto Pesonen
Avsändare: Pesonen & Helsinki

Lähettiläjän osoite: _____
Avsändarens adress: _____

Lämne Blankett } No 1. Käännä. Vänd.

12 NOV 30
117 JAN 30
3AR-1866 1862

Tulorekisterin N:o _____
Ank. registrera N:o _____

Adresskort
för inrikes paket.

Osoitekortti.

Opilas
Lohkangon E.
K. T. R. 3 / B. U. R.
Riihimäki

seuraa paketti, arvoltaan medföljer ett paket, värt _____ mk. _____ p.

paino _____ kg. _____ gr. sisältäessä innehåll: puokaa

Lähettilä: Adi Lohkangon
Avsändare: Kangasniemi, Oulu

Lähettiläjän osoite: _____
Avsändarens adress: _____

Lämne Blankett } No 1. Käännä. Vänd.

Kuponki-Kupong
6/11/26
131 CZ M HOON

Lähtöreklsterin N:o _____
Avg. registrera N:o _____

Tulorekisterin N:o _____
Ank. registrera N:o _____

Adresskort
för inrikes paket.

Osoitekortti.

Her Lemart Hahlman
(Vastaanottaja - Adressat)

Osoitepaikka: _____

149 x 3

seuraa paketti, arvoltaan medföljer ett paket, värt _____ mk. _____ p.

paino _____ kg. _____ gr. sisältäessä innehåll

Lähettilä: _____
Avsändare: _____

Lähettiläjän osoite: _____
Avsändarens adress: _____

Lämne Blankett } No 1. Käännä. Vänd.

149 [perf 14.75] 3-strip (VF) on November 1928 parcel card for 5 kilo parcel from HELSINKI to NICKBY. Correct franking. Totally complete with coupon still attached; has personal message written in the coupon -- this was permitted, but is rarely seen. 9.00

21 JAN 29 3-
3-131 CZH W-1.6.64 569

Tulorekisterin N:o _____
Ank. registrera N:o _____

Postiennakko-osoitekortti
Postförskottsadresskort

Kolme kymmentä neljä

seuraa paketti, arvoltaan medföljer ett paket, värt _____ mk. _____ p.

paino _____ kg. _____ gr. sisältäessä innehåll

Lähettilä: _____
Avsändare: _____

Lähettiläjän osoite: _____
Avsändarens adress: _____

Lämne Blankett } No 1. Käännä. Vänd.

11344 2 2,10
34-13/CW-42
11/10/47

Postimerkkejä ei saa poistaa
Primärkena ikä icko borttagas

Postiennakko-osoitekortti
Postförskottsadresskort

Helmi Lahtomäki
Litos (Palkkone)
Puntarinkoulu

Liisa Tammi

Postimerkkejä ei saa poistaa
Primärkena ikä icko borttagas

Postiennakko-osoitekortti
Postförskottsadresskort

Kolmekymmentä
Kalle
Kalle
Maria Pessa
Tymän
Kirkkolu.
Vinsalo
Ti

2254428 9-
3 131 C2-H W?
1.54 129 C2-H W? 7/11/2

Osoitekortti Adresskort

koimaista pakettia varten. för paket inom landet.

Kauppia Karna J. W. Poivalo
Lahti

Osioitepostitoimisto:
Adresspostanstalt:
Asunto-osoite:
Bostadsadress:
seuraa paketti arvoltaan
medföljer ett paket värt mk p.
painava 3/4 kg. sisältävä Hudoken
vågande 1/2 gr. innehållande

Lähetäjä:
Avsändare:
Lähetäjän osoite:
Avsändarens adress:

akt. G. Taht Oy
Vimpuri

Lomake } No 1.
Blankett } Käännä. Vänd.

54428 9-
3-131C2H W2 568

Osoitekortti Adresskort

koimaista pakettia varten. för paket inom landet.

Emi Kompuus
Lahti

Osioitepostitoimisto:
Adresspostanstalt:
Läheempi osoite:
Närmare adress:
seuraa paketti arvoltaan
medföljer ett paket värt mk p.
painava 1/2 kg. sisältävä trikoloa
vågande 1/2 gr. innehållande

Lähetäjä:
Avsändare:
Lähetäjän osoite:
Avsändarens adress:

AKTIEBOLAGET G. TAHT OAJEYHTIO
Vimpuri

Lomake } No 1.
Blankett } Käännä. Vänd.

13589 28 5-
3-131C2H W?
2-118C2SW W1 483-4

Osoitekortti Adresskort

inrikes paketin för inrikes paket.

KANSALLIS-OSAKE-PANKKI
Garsstula

Osioitepaikka:
Adressort:
Asunto-osoite:
Bostadsadress:
seuraa paketti, arvoltaan
medföljer ett paket värt mk p.
paino 1 kg. sisältävä ASIAKIRJOJA
vikt 1 gr. innehåll:

Lähetäjä:
Avsändare:
Lähetäjän osoite:
Avsändarens adress:

Kansallis-osake-Pankki
Helsinki

Lomake } No 1.
Blankett } Käännä. Vänd.

131C2HW2 17/5428
11/03/47

Postimerkkejä ei saa poistaa
Primärkena ikä icko borttagas

Postiennakko-osoitekortti
Postförskottsadresskort

Kolmekymmentäkaksi
Mk. 65 p.

Markkamäärä kirjattuna - Beloppet av mark med bokstaver

Lähetysten vastaanottaja:
Försändelsens emottagare:
Rouva Emma Mon-
ku

Osioitepostitoimisto:
Adresspostanstalt:
Riihimäki

Läheempi osoite:
Närmare adress:
Lähetysten lähettä-
jä nimen ja työtilin-
nen osoite:
Försändelsens av-
sändares namn och full-
ständig adress:
6. Sopäli
Mantyhovi

Lähetysten sisältö:
Försändelsens innehåll:
(laatu: kirja, paketti y. m.) Kirja
(beskaffningen: brev, paket m. m.)
(sisältö:) Pöytäkirja, kiitti
(arvo) Mk. p.
(värde)

Täytetään
postitoimistossa.
Ifylles & inläm-
ningspost-
anstalten.

paino } kg. gr.
vikt }
Lähtörekisterin tai -lue-
telon
Avgiftsregistrats eller -förteckningens No 127

Lomake } No 1.
Blankett } Käännä. Vänd.

19 NOV 29
54-1327 HW
575 RTN. P. 177

Osoitekortti. Adresskort för inrikes paket.

*Lusmaderskolan,
S. Lisa, Naantals,
Njälbollsta.*

Osoitepaikka:
Adressort:
Asunto-osoite:
Bostadsadress:

seuraa paketti, arvoltaan medföljer ett paket, värt _____ mk. _____ p.

paino _____ kg. _____ gr. sisältä: *garn*

Lähetäjä:
Avsändare: *A. H. F. 1*

Käännä. Vänd.

50.00

Mjölbollsta USED AS RECEIVING POSTMARK ON REVERSE. I have seen a couple covers (1930s-1940s) that had straight-line cancels as receivers, however, this is the ONLY such usage on a parcel card or an M-17 cover that I can recall ever seeing!

27 JAN 30
5-1328 HW. 144 2
703

Postiennakko-osoitte kortti Postförskottsadresskort

44 kymmentä

Lähetyskeskus:
Postilaitos:
*Rouva Anni Andersson
Jämsä*

Osoitepaikka:
Adressort:
Asunto-osoite:
Bostadsadress:

Lähetyskeskus (laatu, kirja, paketti, m. k.)
Postilaitos (laatu, kirja, paketti, m. k.)
(sisältö)
(sisältö)
(arvo)

Työtönnä postitoimituksessa, ityllyt & itäntinginnat.

Lähetyskeskus tai -laitos, Avgångsregistret eller förteckningen No. *16437*

Käännä. Vänd.

5 1327 HW 11 Nov 29 7.50
2 130 HW 1
5019202- Linn D 035

Osoitekortti. Adresskort för inrikes paket.

Kati L. Rajaranta.

(Vastaanottaja - Adressat)

Osoitepaikka:
Adressort:
Asunto-osoite:
Bostadsadress:
*Heinäpöytä,
Hotelli "Suomi"*

seuraa paketti, arvoltaan medföljer ett paket, värt _____ mk. _____ p.

paino _____ kg. _____ gr. sisältä: *postin...*

Lähetäjä:
Avsändare: *T. Ainamäki*

Lähetäjän osoite:
Avsändarens adress: *Helsinki, Pöytäkatu 8.*

Lomake (Blankett) No 1. Käännä. Vänd.

14 MAR 30
5-1328 HW Linn D!!
HW 484

Postiennakko-osoitte kortti Postförskottsadresskort

Ritva Kyra

Lähetyskeskus:
Postilaitos:
*Ru
Rovaniemi*

Osoitepaikka:
Adressort:
Asunto-osoite:
Bostadsadress:

Lähetyskeskus (laatu, kirja, paketti, m. k.)
Postilaitos (laatu, kirja, paketti, m. k.)
(sisältö) *Arvola*
(sisältö)
(arvo)

Työtönnä postitoimituksessa, ityllyt & itäntinginnat.

Lähetyskeskus tai -laitos, Avgångsregistret eller förteckningen No. _____

Käännä. Vänd.

22 NOV 29
54-1327 HW
241

Adresskort för paket inom landet.

*Maanviljelys Seuran
Pöytäkatu 8.*

Osoitepaikka:
Adressort:
Asunto-osoite:
Bostadsadress:

seuraa paketti, arvoltaan medföljer ett paket, värt _____ mk. _____ p.

paino _____ kg. _____ gr. sisältä: _____

Lähetäjä:
Avsändare: _____

Lähetäjän osoite:
Avsändarens adress: _____

Lomake (Blankett) No 1. Käännä. Vänd.

10.00

150 Type I (VF) solo usage on April 1929 parcel card for a 1 kilo parcel from VIIPURI to LAHTI. Viipuri / Wiborg is now in Russia -- in the Lost Territory. Totally complete with coupon still attached.

132 HW 22 NOV 29 5-
132 HW HW 1
239

Osoitekortti. Adresskort för inrikes paket.

Rouva Helmi Heilala.

(Vastaanottaja - Adressat)

Osoitepaikka:
Adressort:
Asunto-osoite:
Bostadsadress:
Rovaniemi.

seuraa paketti, arvoltaan medföljer ett paket, värt _____ mk. _____ p.

paino _____ kg. _____ gr. sisältä: _____

Lähetäjä:
Avsändare: *Suomen Koneleike.*

Lähetäjän osoite:
Avsändarens adress: *Helsinki, Vilhonkatu 9.*

Lomake (Blankett) No 1. Käännä. Vänd.

18 DEC 30
5702H-41
2102H-9
13209 847-8

Expres

Postuennako-osoitekortti
Postförskottsadresskort

*Kansallinen Osake Pankki
Kemiöjärvi*

EXPRES: 2 & 5 mark Watermark Posthorn, 1 mark Orange M-30; on very attractive and EXTREMELY UNUSUAL COD (I can't translate the COD amount) parcel card for a letter from KUOLAJARVI to KEMIÖJÄRVI, both LAPLAND, both above the Arctic Circle. Kuolajarvi cancel is Russian text removed type. EXPRES usages are RARE!

25 AM 29
5-12222H W1 702

Osoitekortti.
Adresskort
för inrikes paket.

*Herra
Valte Piuspanen
Kaustula
Oinola*

Lähetäjä:
Avsändare:
Jyväskylä, Kisa-Touret

Lähetäjän osoite:
Avsändarens adress:
Jyväskylä

Lomake
Blankett } No 1. Käännä. Vänd.

FN290326 \$19.00
2M and 5M Arms of the Republic 1929 Helsinki 1,
Helsingfors 1 Parcel Card to Rantasalmi.
EUROPEAN SIZE

26/11/29 H 20 W 130 271

26.11.29 15

Osoitekortti.
Adresskort
för inrikes paket.

Kunnan pöytäala
(Vastaanottaja - Adressat)

Osoitepaikka: *Rantasalmi*
Adressort:
Asunto-osoite:
Bostadsadress:

seuraa paketti, arvoltaan
medföljer ett paket, värt _____ mk. _____ p.

paino _____ kg. _____ gr. sisältävyys: _____ gr. innehåll:
vikt _____ kg. _____ gr. innehåll:

Lähetäjä: *Edvin Grafil*
Avsändare:
Lähetäjän osoite: *Johanneskentie 2. B. Johannesvägen 2. B.*
Avsändarens adress: *Helsinki - HELSINGFORS*
Puhelin 35 775 Telefon _____

Lomake
Blankett } No 1. Käännä. Vänd.

30 May 30 7A
5M - PH W1
1M - N-20
346 PP

Osoitekortti.
Adresskort
för inrikes paket.

Kortesjärven Osuuskauppa,
(Vastaanottaja - Adressat)

Osoitepaikka: *Kortesjärvi.*
Adressort:
Asunto-osoite:
Bostadsadress:

seuraa paketti, arvoltaan
medföljer ett paket, värt _____ mk. _____ p.

paino _____ kg. _____ gr. sisältävyys: _____ gr. innehåll:
vikt _____ kg. _____ gr. innehåll:

Lähetäjä: *Pietila & Lentivuori O/Y.*
Avsändare:
Lähetäjän osoite: *Vaasa.*
Avsändarens adress:

Lomake
Blankett } No 1. Käännä. Vänd.

Kuponki - Kupong

Kirjallisia tiedonantoja
varien. Vastaanottaja
saa irroitaa.

Förskriftliga meddelanden.
Får av adressaten
avskiljas.

Osoitekortti.
Adresskort
kotimaista pakettia varten.
för paket inom landet.

*Herra
Akvel Ahv
Kaustula
Kivimäki*

Lähetäjä: *Weljekset Friis Osakeyhtiö*
Avsändare:
Lähetäjän osoite: *Kspihlaja*
Avsändarens adress:

Lomake
Blankett } No 1. Käännä. Vänd.

15 DEC 28 7-
5-12222H W1-Björns
2-13002H W1 Björns

Osoitekortti.
Adresskort
för inrikes paket.

*Herra F Rantasalmi
Joakinen
Jyväskylän seudun
Kortepöytäala*

Lähetäjä: *S Nieminen*
Avsändare:
Lähetäjän osoite: *Helsinki*
Avsändarens adress:

Lomake
Blankett } No 1. Käännä. Vänd.

#1232 1917 Lähelykset
Pöytä pakettikortti, erittäin kaunis Tammerfors
-20 (nr15490,232)
Lähtöhinta: 15.00 EUR

18 NOV 20 407
111-9AC3
L.P. 1279

HÄMEENLINNAN
PÖYDÄN OSUUSKAUPPA

Kellonkauppa Otava

Hämeeulinda

12/1/26
51-488
57 57
50-122
109-47
257 91 96-99

Hyökkäily 40



Herr
G. Th Sjöblom

PC-NORDIC
PTD M 11, 50c 0.40

Tampere
Tammerfors
Johannuskyllä
13/1 1926

491
70

5040 1920 17.20
post-226-1.48
101-2327.71-7.58
RCE
WAK

ID=12
HK=1
243
Suomi
Saarisen malli 1917
10mk+20p arvokuorella, Evijärvi
P-hinta 20.00 J=482

OSUUSKAUPPA

Mäkelä & Vuorikoski Oyj

1300-1

18 NOV 1928
1 N:o 12801 HOAN W1
18245 19902 HOAN W1

Telrekisterin
Auk. rekisteri

Adresskortti

kotimaista pakettia varten. för paket inom landet.

Kirjakauppi Helmi Mattila
Nicksalan Kirjakauppa
Nicksala

SÖDERSTRÖMIN KIRJAKAUPPA O.Y.

146b [perf 14] x4, 147 [perf 14.75] pair (VF) on
November 1928 parcel card for 1.5 kilo parcel from
BORGÅ to NICKBY. Correct franking. Totally complete
with coupon still attached.

7.00

26 JAN 21 20P
20P GR.-8903
PR. M. 1432
Nov 20 12.4.20-21.1.21

NOPISTO



Mäkelä & Vuorikoski O.Y.

Wasa

UNION POSTALE UNIVERSELLE
CARTE POSTALE



Herr Carl Herzog

Weinbergweg 14

Berlin, N 54.

(Deutschland)

Finland
The Posten ich danket
I sende ich Band
Hoesenungquoch
ome Postpreis
"Mues" 358

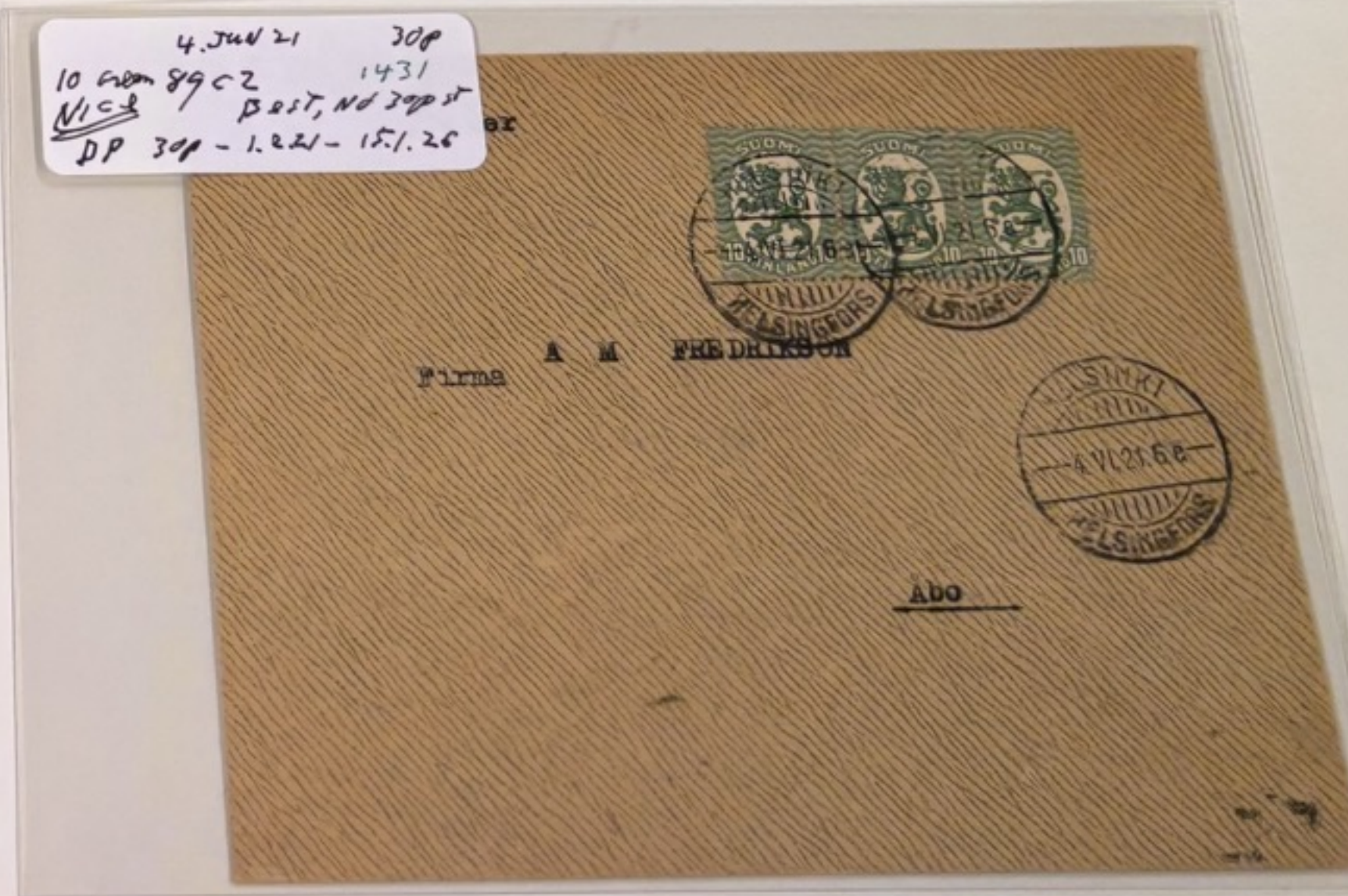
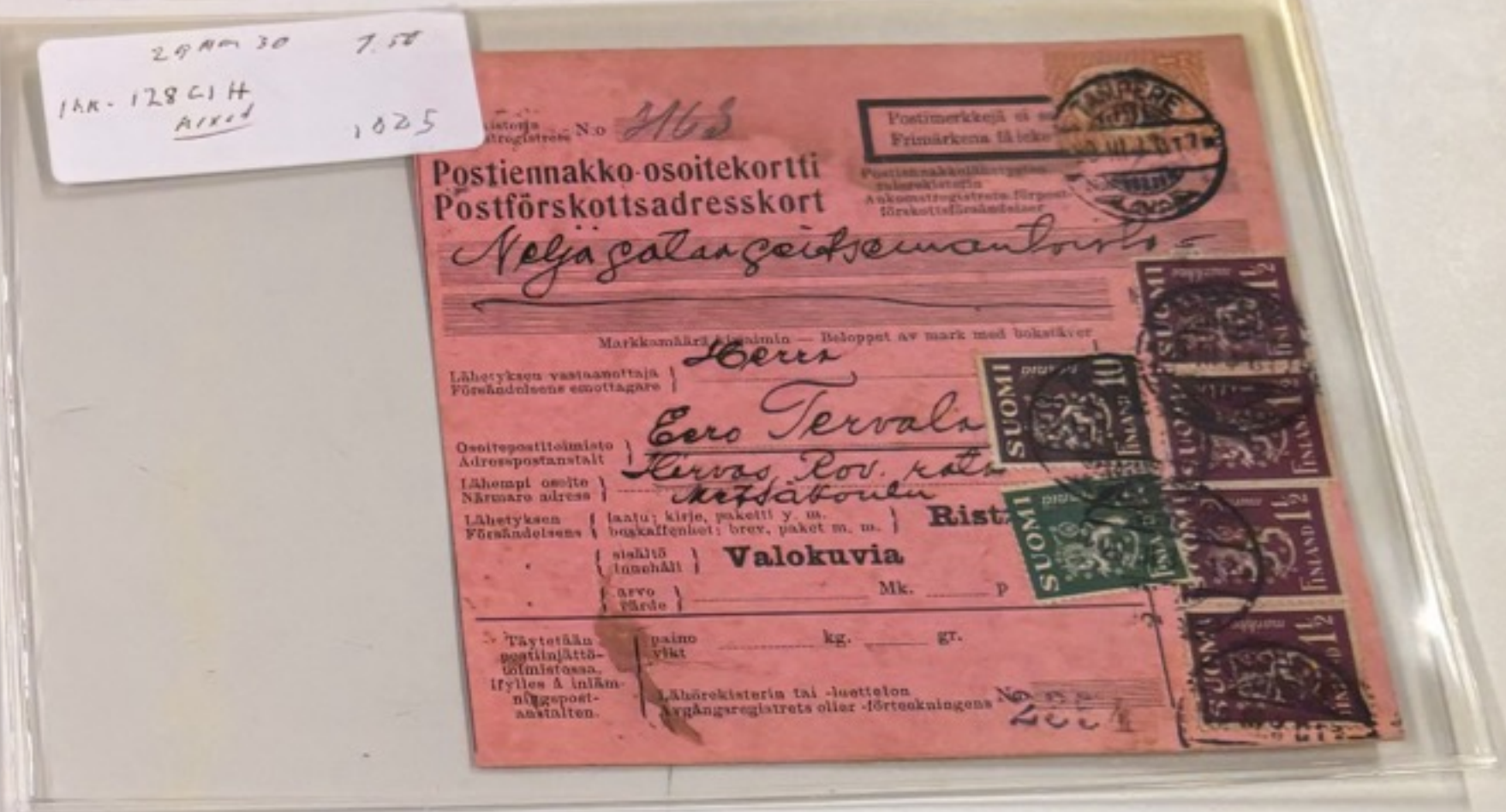
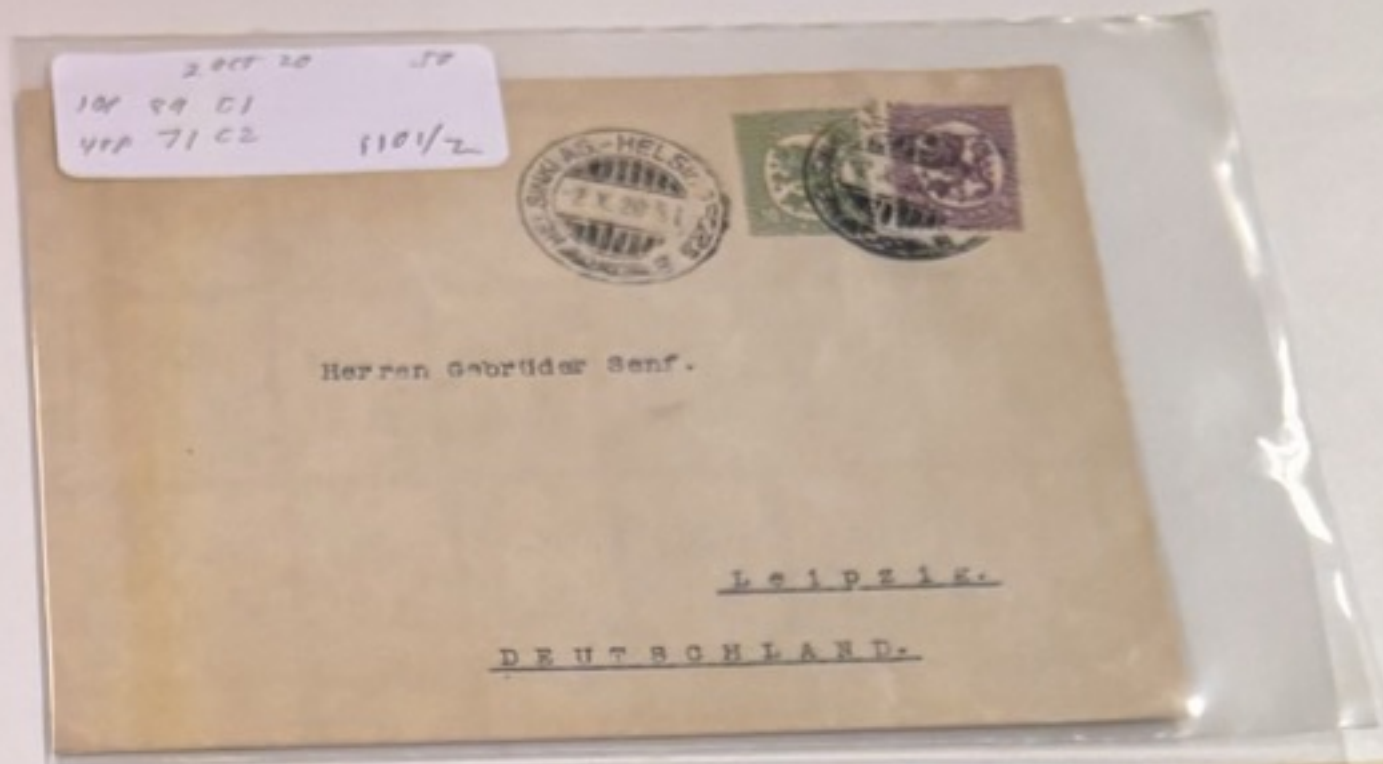
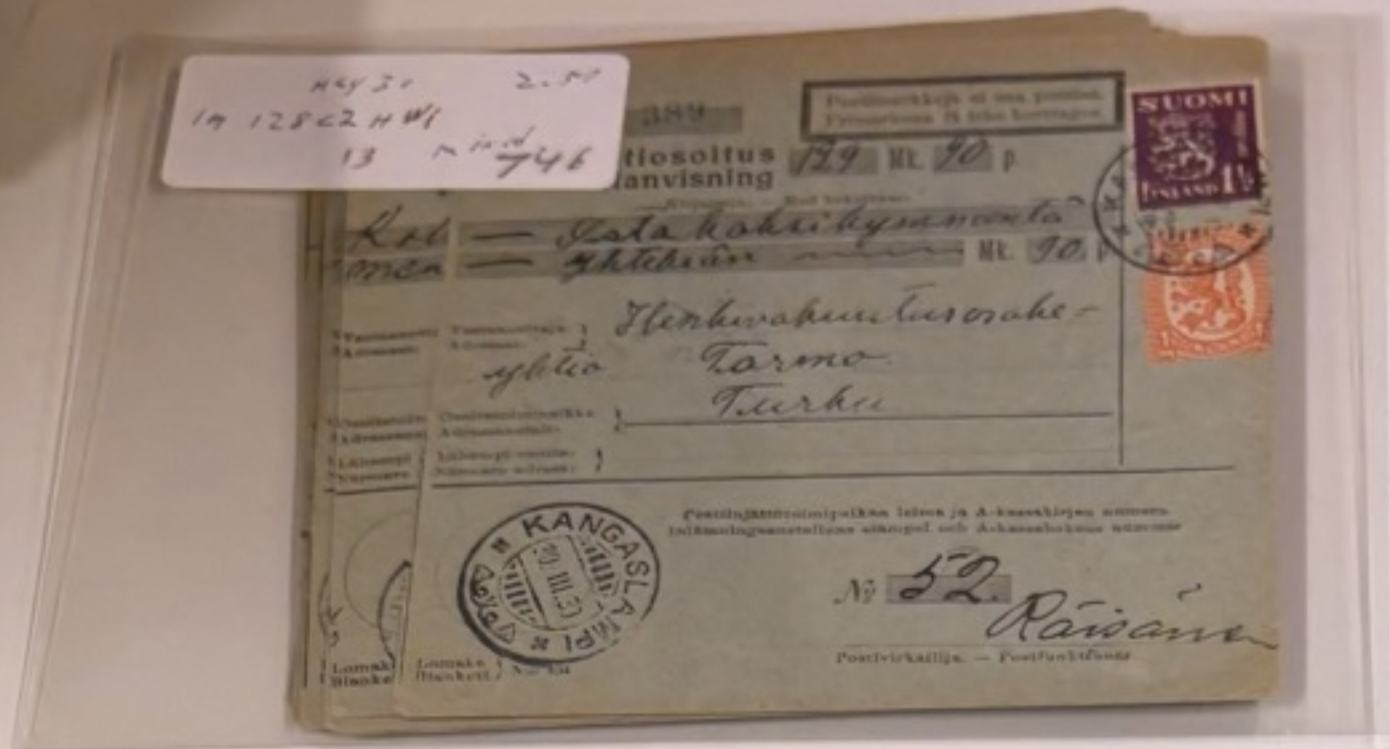

22 AUG 29
128 C2H W1
7396

Postimerkkejä ei saa poistaa.
Primärkansä i läge borttagas.

Postiosoituskortti
Postförskottsadresskort

A/B Nordiska Föreningsbanken
Kari
Helsingfors
22/8

Private Line
128 C2H W1
10-

29 JAN 30
128 C2H W1
688

Postimerkkejä ei saa poistaa.
Primärkansä i läge borttagas.

Postiosoituskortti
Postförskottsadresskort

Kalmelinmetsäkatkela -
Järven
Kannanpöytä
Järvi
Kuit. loppu
20322

21 MAY 30
1-129 C2H W1
666

Postimerkkejä ei saa poistaa.
Primärkansä i läge borttagas.

Postiosoituskortti
Postanvisning

400 Mk. p.
Kokemäen Autotarvike O.
Mollanen.
Kokemäki.

90
Postvirkaali - Postfunktionär

21 MAY 30
129-128 C2H W1
664
MIXED

Postimerkkejä ei saa poistaa.
Primärkansä i läge borttagas.

Postiosoituskortti
Postanvisning

903 Mk. 65 p.
Yndeksansättakolme
Valjet Tähkä O/Y.
Helsinki.

91
Postvirkaali - Postfunktionär

317 C2H W1 22 NOV 29 5-
1128 C2H W1
641-2

Tulorekisterin
Ank. registrera N:o

Adresskort
för inrikes paket.

Osoitekortti.
Helsinki
Seinäjoki
Kalevank 33.
Helsinki

Osakeyhtiö Helsingin Leimasintehdas

155
A. Rovenberg
Postvirkaali - Postfunktionär

22 JULY 29 2.50
129 128 C2 W1
587-8

Postimerkkejä ei saa poistaa.
Primärkansä i läge borttagas.

Postiosoituskortti
Postanvisning

87
850 Mk. p.
Hakrisatovarvikys
Hilda Helminen
Hittala Ymonen
Hakalan posti

155
A. Rovenberg
Postvirkaali - Postfunktionär

144 18000 29
1.5-100 22V
1.0 128-024 47 403

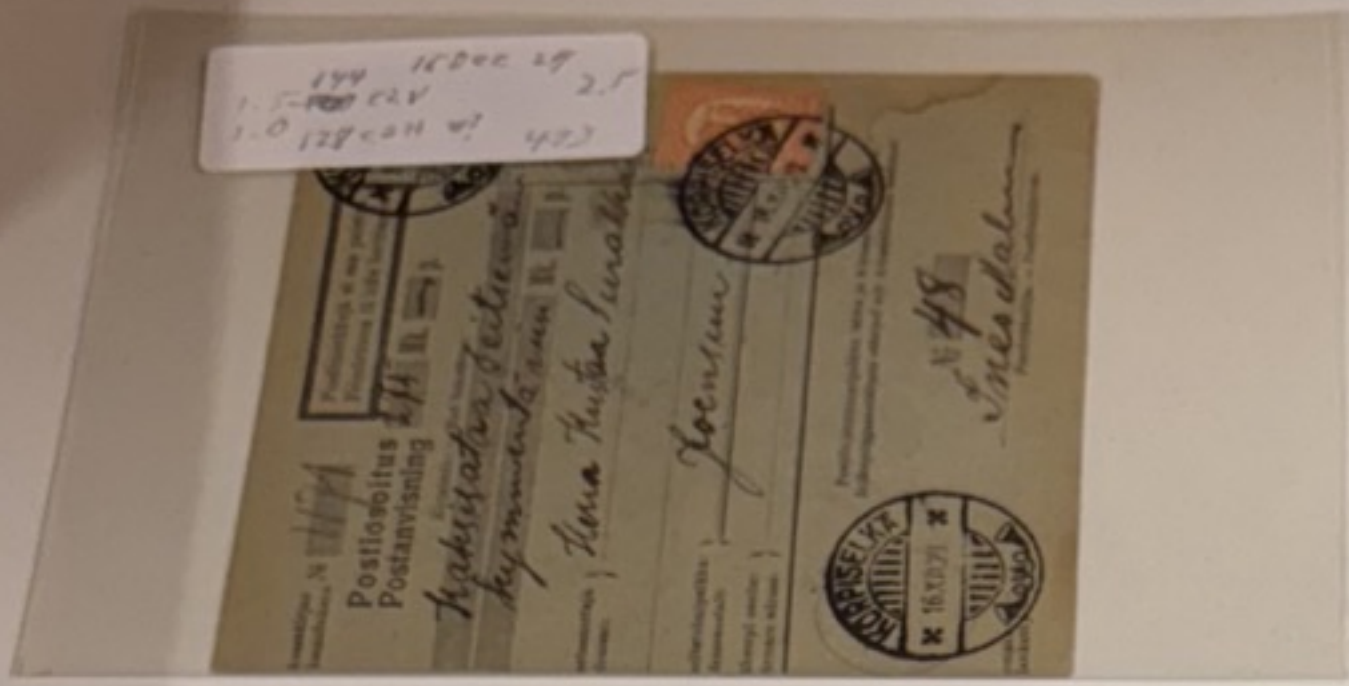

14 128 024/129 5-44
217
Mars

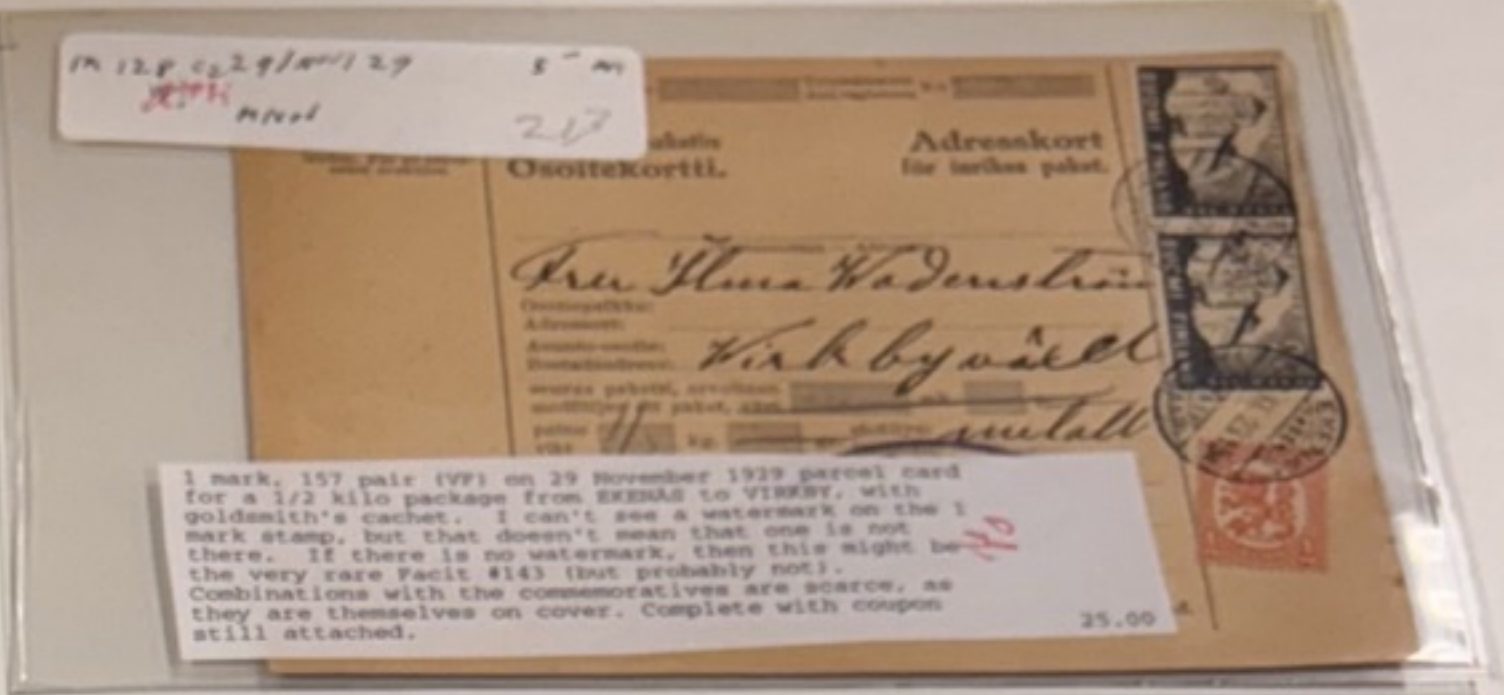

1 mark, 157 pair (VF) on 29 November 1929 parcel card for a 1/2 kilo package from EKINÄS to VIISKY, with goldsmith's cachet. I can't see a watermark on the 1 mark stamp, but that doesn't mean that one is not there. If there is no watermark, then this might be the very rare Facit #143 (but probably not). Combinations with the commemoratives are scarce, as they are themselves on cover. Complete with coupon still attached. 25.00

13 MAY 19 1 MK
14-73E
FLPA-148 1486



N. To To Cassey
31A 42 SWS
No 4004 pin

10 MAR 30 7-
1-128 024 41
665

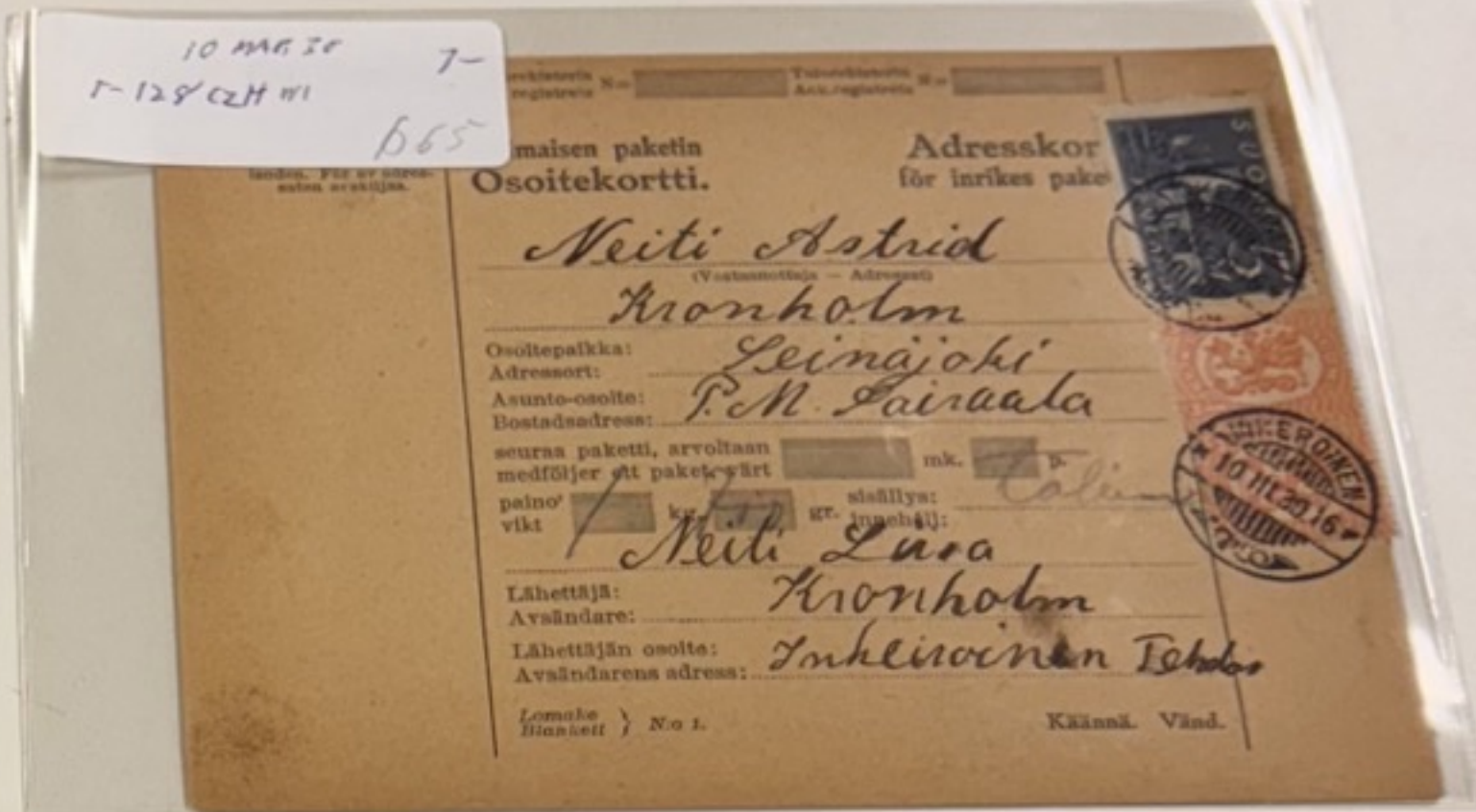

1A 0 2P
14 128 014-42
479

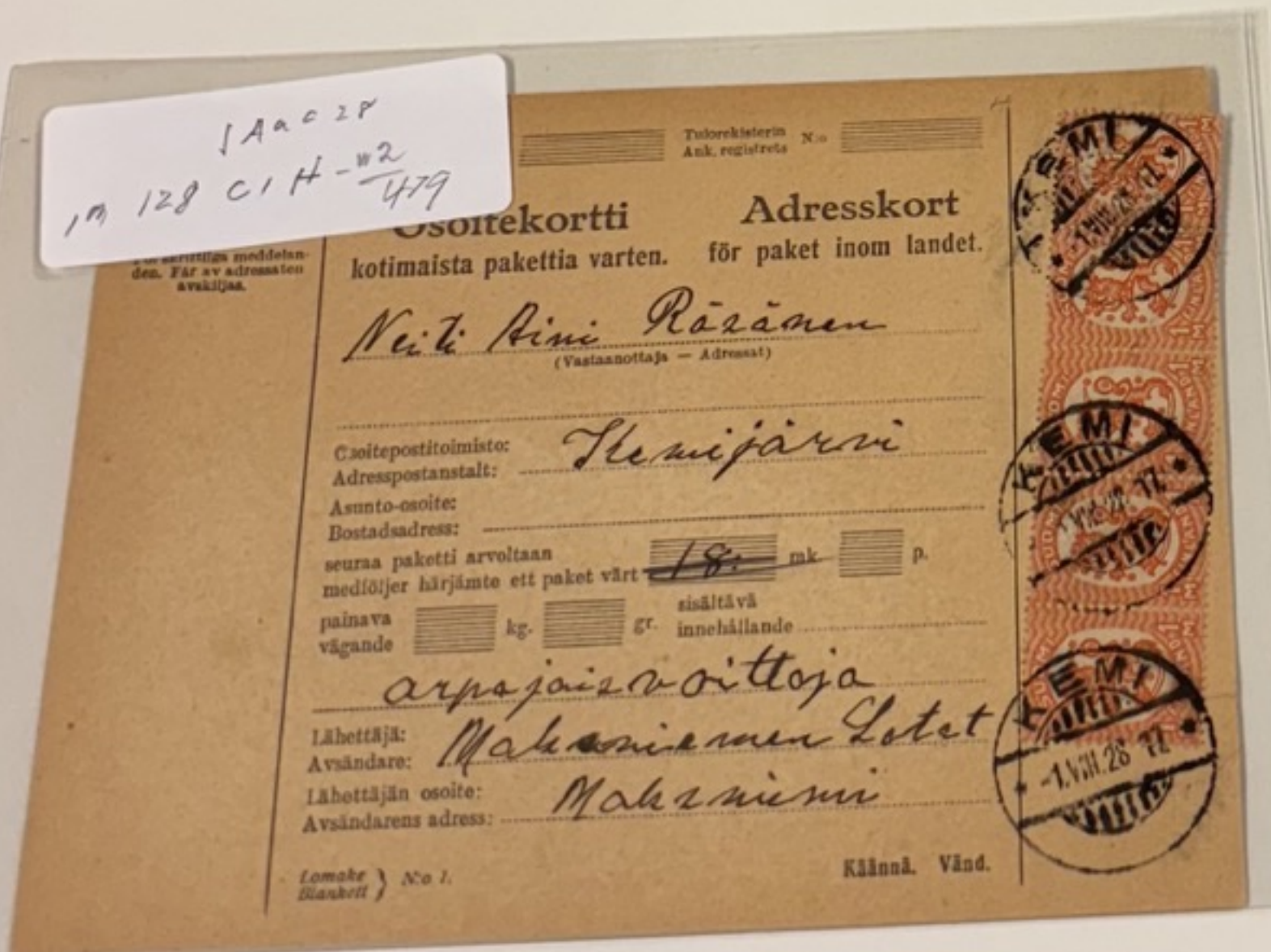

23.12.29 5 MK
70 kotima paketti
14 09 PH 12802 1527
KIKC 054 Sabreeni

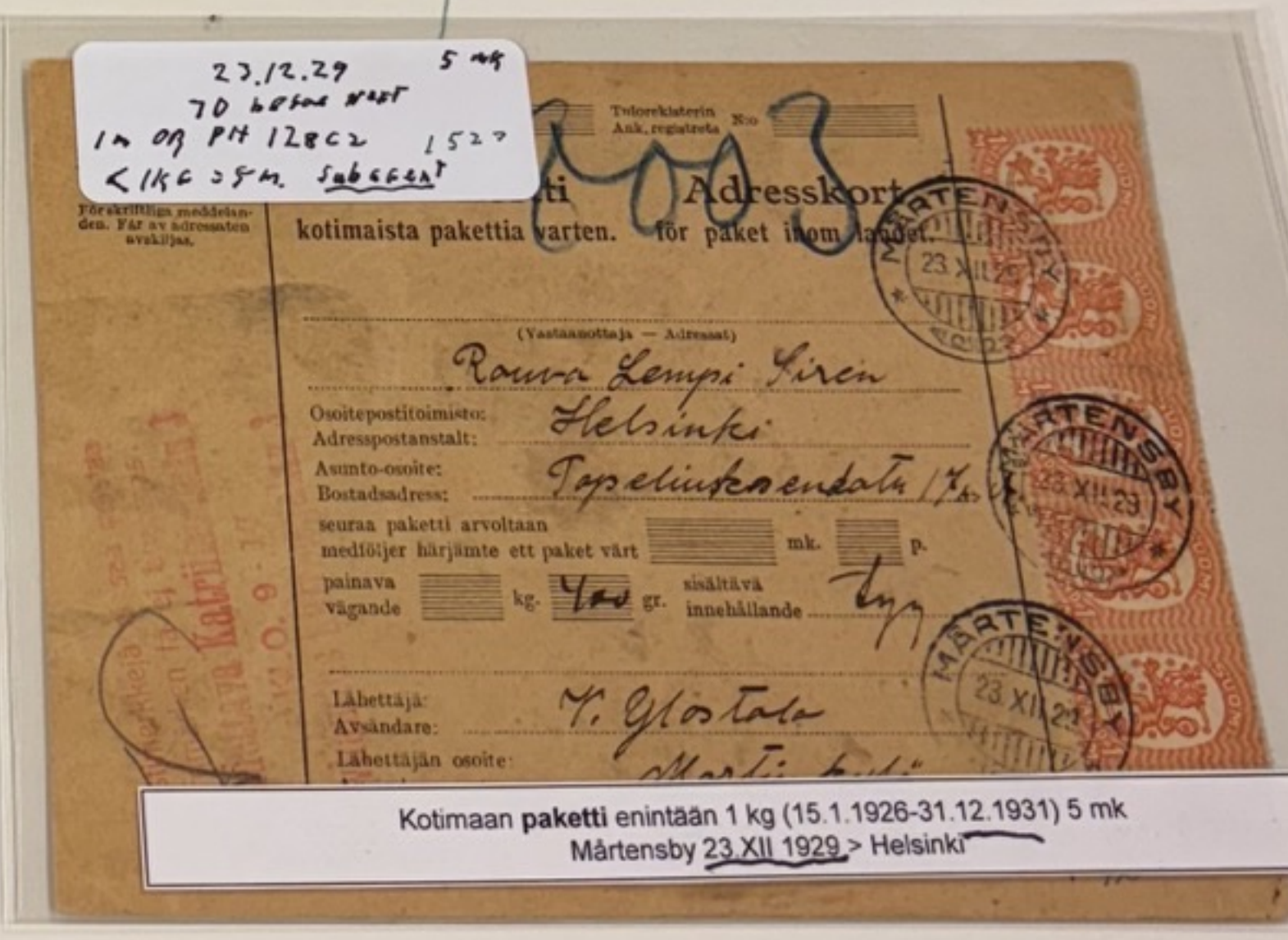

Kotimaan paketti enintään 1 kg (15.1.1926-31.12.1931) 5 mk
Mårtensby 23.XII.1929 > Helsinki

15 SEP 29
S 122 ZON 750
122 ZON 750
126 2240 510-12

Postiennakko-osoitekortti
Postförsöksadresskort

Kaksosataasikahdeksänpöytä

Postimerkkejä ei saa poistaa, Primärkena få icke borttagas.

R Oulu-Oskari
N:o 741

Herr Consul Albert Wright.
6
6161
Helsingör.

2 AUG 10 1.00
REC
100-731 1203

R Oulu-Oskari
N:o 741

Herr Consul Albert Wright.
6
6161
Helsingör.

12 54 28 7-
114-128024-02 478

Postiennakko-osoitekortti
Postförsöksadresskort

Kaksosataasikahdeksänpöytä

Postimerkkejä ei saa poistaa, Primärkena få icke borttagas.

R Oulu-Oskari
N:o 741

Postanvisning
Kirjaimilla - Med bokstäv: **276** Mk. = P.

Kaksosataasikahdeksänpöytä
mentikuu

Vastaanottaja: **Suomalainen Osakeyhtiö**
Adressat: **ALFA-LAVAL**

Osoitepaikka: **HELSINKI**
Adressort: **L. Heikinkatu 22**

Asunto: katu ja n:o
Bostad: gatn och n:o

Postilähtötoimiston leima ja A-kassakirjan numero.
Inlämningspostanstaltens stämpel och A-kassabokens nummer.

N:o **55**
L. Heikkinen
Postivirkallija, Postfunktionär.

Lomake (Blankett) N:o 134.

VAASAN RAUTAKAUPPA OY
Kotimaista paikkaa.
Vastaanottaja: **Starotulan Kauppa Oy Starotula**
Adressat:
Osoitepostitoimisto: **VAASAN RAUTAKAUPPA OY**
Adresspostanstalt:
Lämpi osoite: **Maasa**
Närmare adress:
söuraa paketti arvoltaan medföljer härjämte ett paket värt mk. p.
painava vägande kg. gr. sisältävä innehållande **Rautalavaraa**
Lähettilä: **Maasa**
Avsändare:
Lähettiläjän osoite: **Maasa**
Avsändarens adress:
Lomake (Blankett) N:o 1
Käännä. Vänd.

15 SEP 30 2.50
114-128024-02 478

Postiennakko-osoitekortti
Postförsöksadresskort

Kaksosataasikahdeksänpöytä

Postimerkkejä ei saa poistaa, Primärkena få icke borttagas.

R Oulu-Oskari
N:o 741

Postanvisning
Kirjaimilla - Med bokstäv: **276** Mk. = P.

Kaksosataasikahdeksänpöytä
mentikuu

Vastaanottaja: **Suomalainen Osakeyhtiö**
Adressat: **ALFA-LAVAL**

Osoitepaikka: **HELSINKI**
Adressort: **L. Heikinkatu 22**

Asunto: katu ja n:o
Bostad: gatn och n:o

Postilähtötoimiston leima ja A-kassakirjan numero.
Inlämningspostanstaltens stämpel och A-kassabokens nummer.

N:o **55**
L. Heikkinen
Postivirkallija, Postfunktionär.

Lomake (Blankett) N:o 134.

12 July 18 1.00
100-731 1.00
REC, SWEDEN 1.00
Clasared 10.55

R Hämeenlinna Tavastehus
N:o 507

Herr Överste Seb. Brandt
18
5
9000
Bohlskolan
Klockholm
Kappargatan 37
Bohlskolan Aland

Postimerkkejä ei saa poistaa, Primärkena få icke borttagas.

R Hämeenlinna Tavastehus
N:o 507

Postanvisning
Kirjaimilla - Med bokstäv: **276** Mk. = P.

Kaksosataasikahdeksänpöytä
mentikuu

Vastaanottaja: **Suomalainen Osakeyhtiö**
Adressat: **ALFA-LAVAL**

Osoitepaikka: **HELSINKI**
Adressort: **L. Heikinkatu 22**

Asunto: katu ja n:o
Bostad: gatn och n:o

Postilähtötoimiston leima ja A-kassakirjan numero.
Inlämningspostanstaltens stämpel och A-kassabokens nummer.

N:o **55**
L. Heikkinen
Postivirkallija, Postfunktionär.

Lomake (Blankett) N:o 134.

18 JUL 18 1.00
100-731 1.00
REC 11 00 11 958

R Helsinki Helsingfors
N:o 498

Herr Axel Sevón : HELSINKI :
GRAND-DUCHÉ DE FINLANDE

Rekommenderas.

R Helsinki Helsingfors
N:o 498

Guss- & Armaturwerk
Kaiserslautern, A/G.

Kaiserslautern.
Deutschland.

Postimerkkejä ei saa poistaa, Primärkena få icke borttagas.

R Helsinki Helsingfors
N:o 498

Postanvisning
Kirjaimilla - Med bokstäv: **276** Mk. = P.

Kaksosataasikahdeksänpöytä
mentikuu

Vastaanottaja: **Suomalainen Osakeyhtiö**
Adressat: **ALFA-LAVAL**

Osoitepaikka: **HELSINKI**
Adressort: **L. Heikinkatu 22**

Asunto: katu ja n:o
Bostad: gatn och n:o

Postilähtötoimiston leima ja A-kassakirjan numero.
Inlämningspostanstaltens stämpel och A-kassabokens nummer.

N:o **55**
L. Heikkinen
Postivirkallija, Postfunktionär.

Lomake (Blankett) N:o 134.

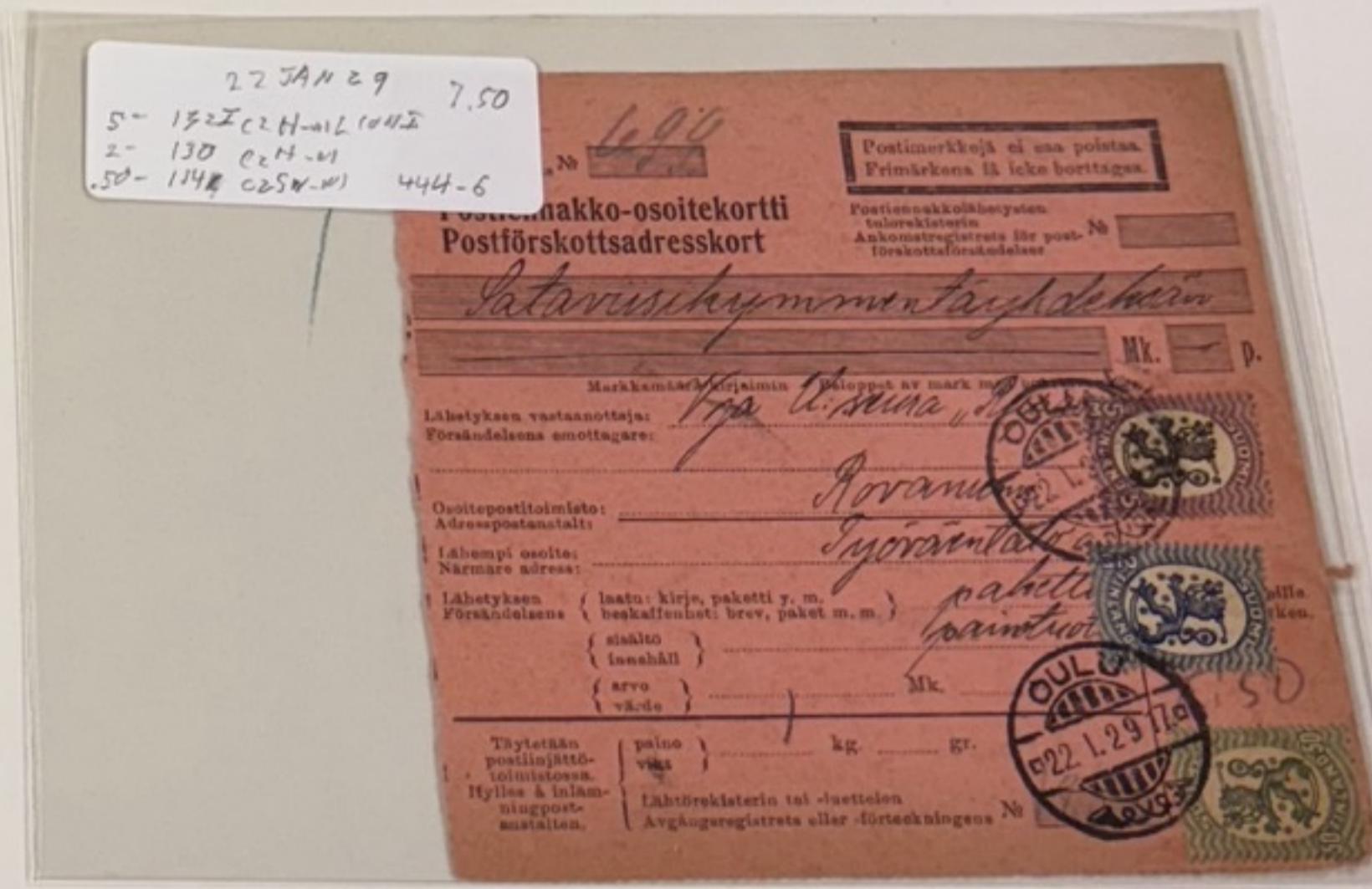
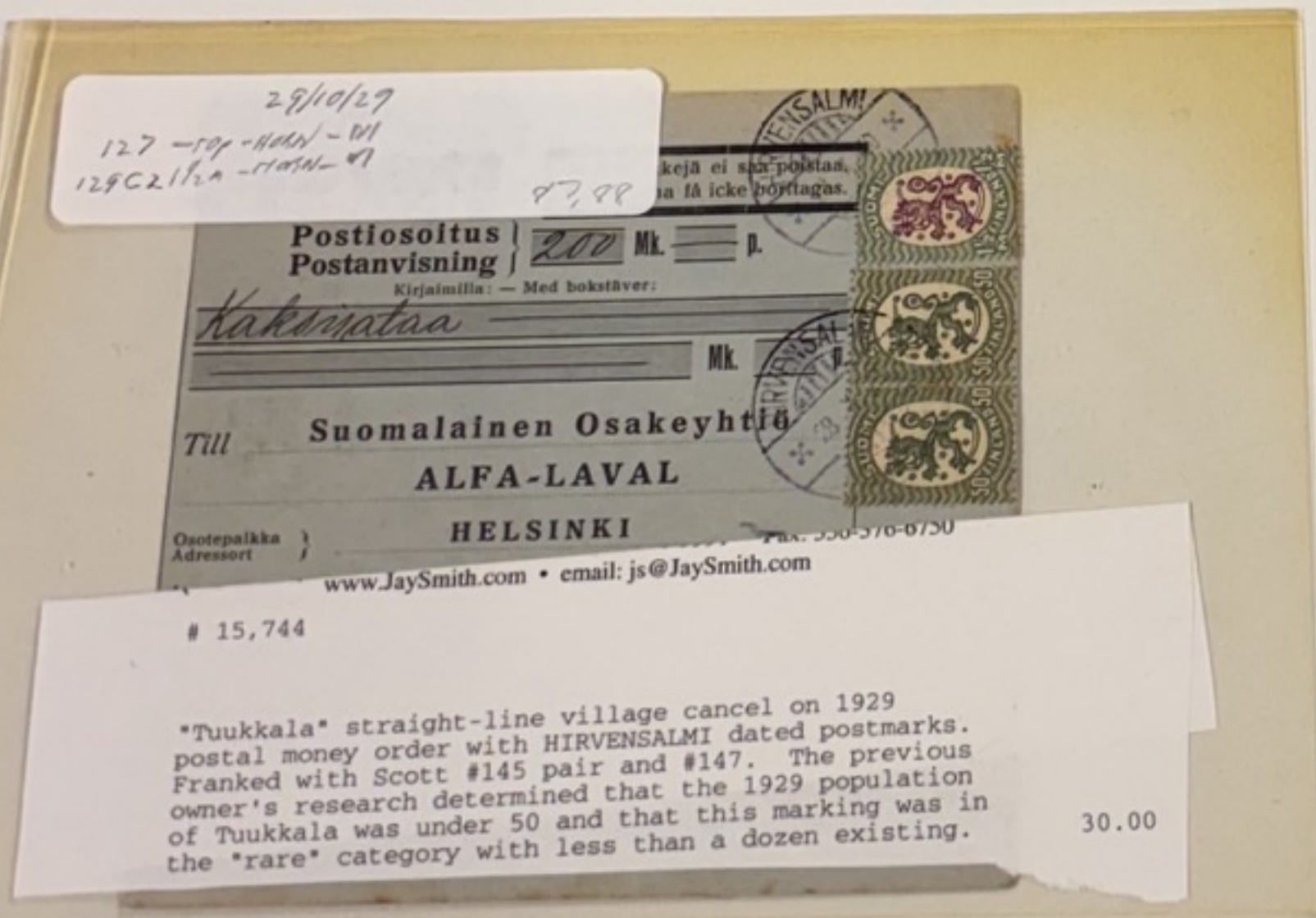
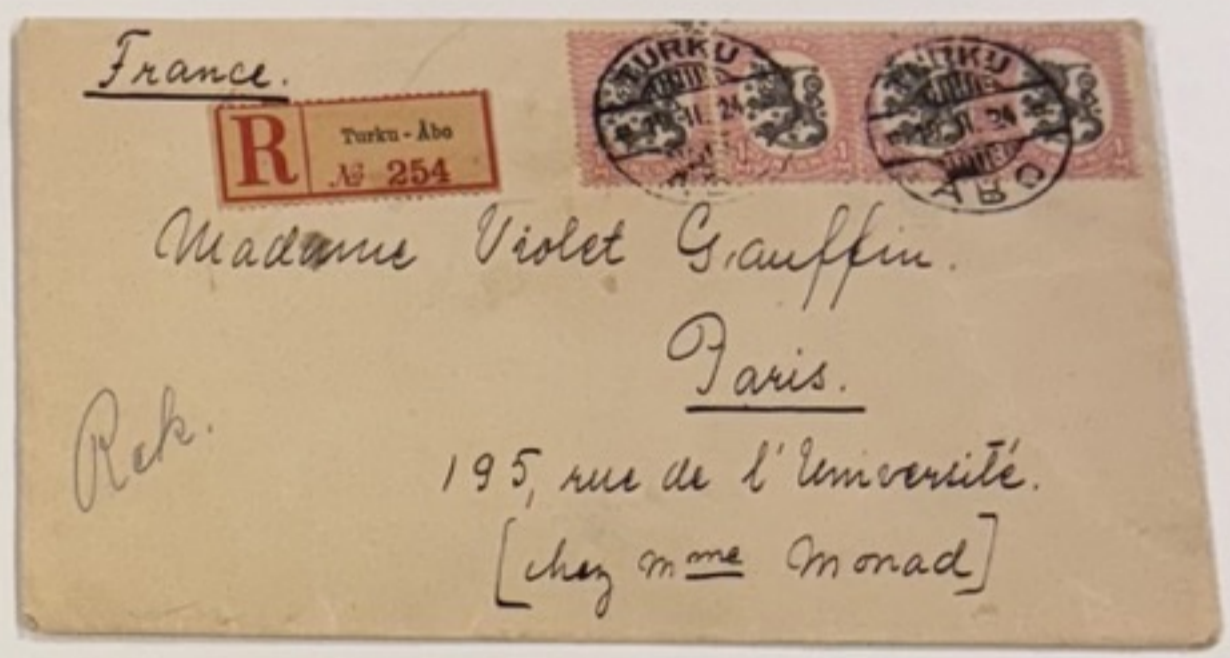
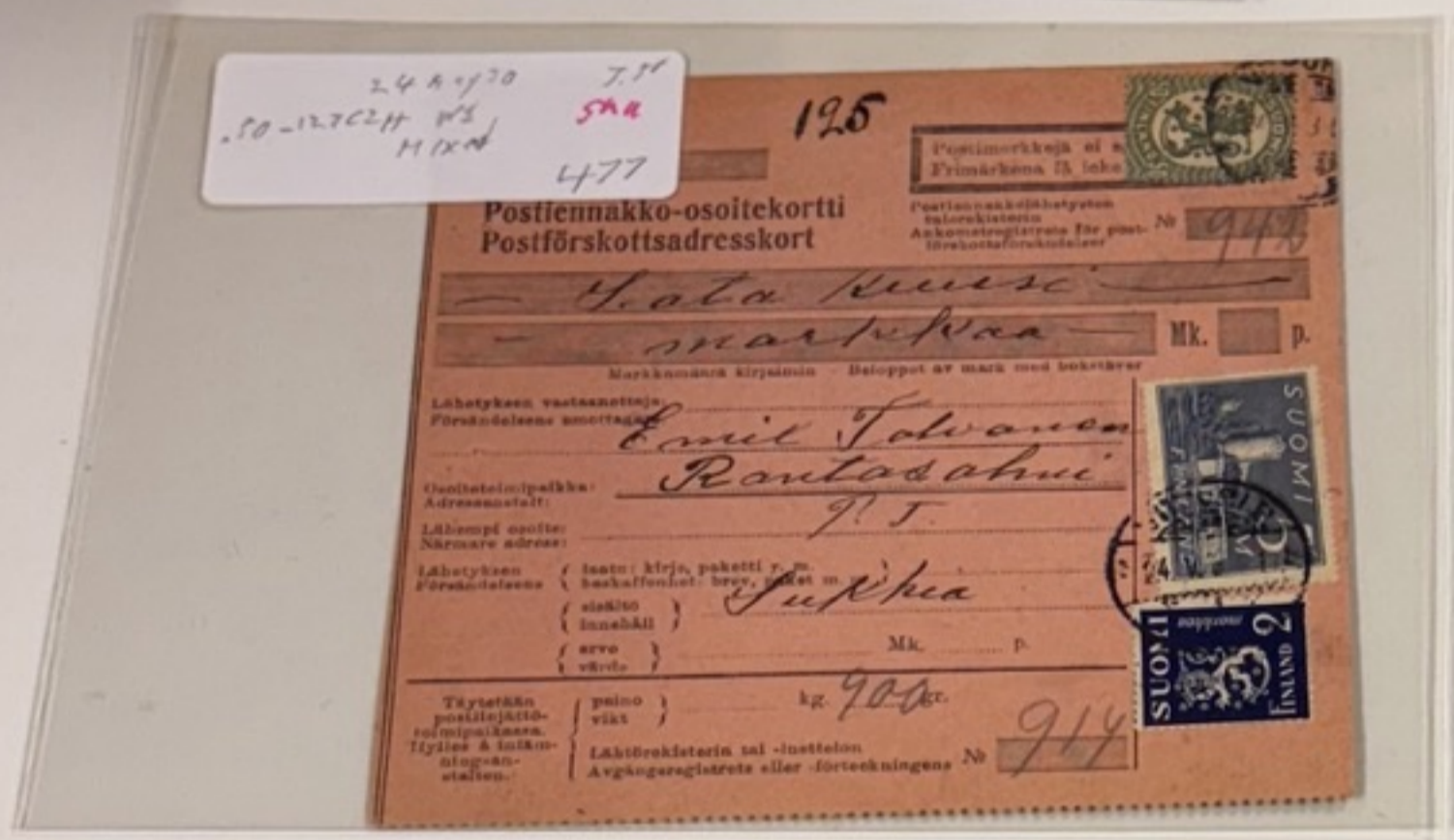
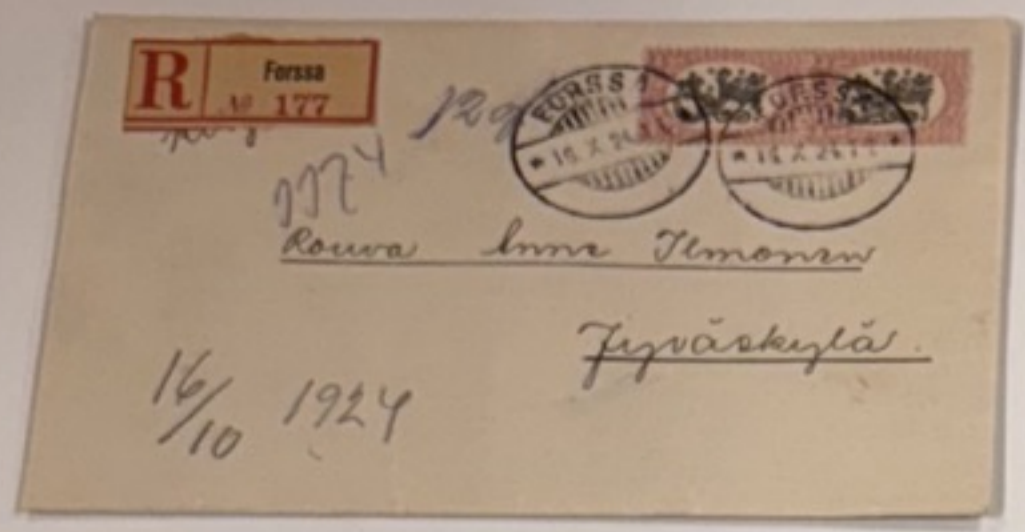

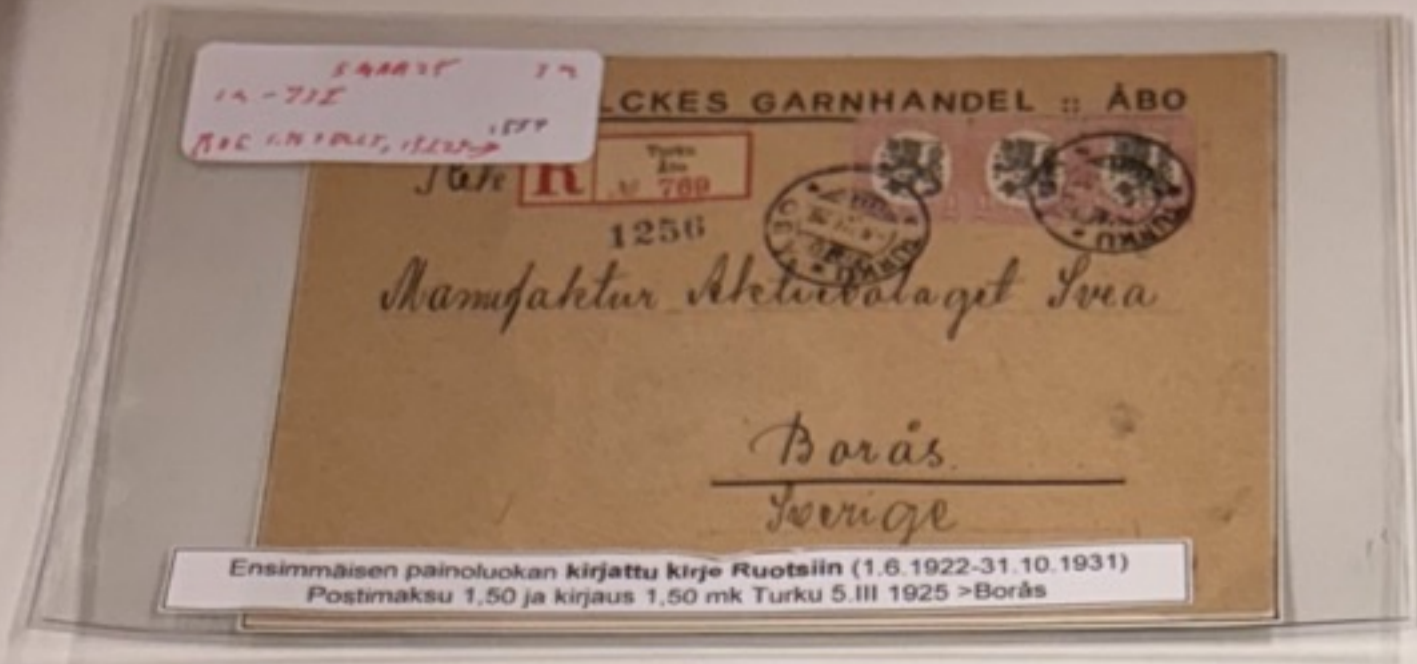

Ensimmäisen painoluokan kirjattu kirje Ruotsiin (1.6.1922-31.10.1931)
Postimaksu 1,50 ja kirjaus 1,50 mk Turku 5.III.1925 > Borås

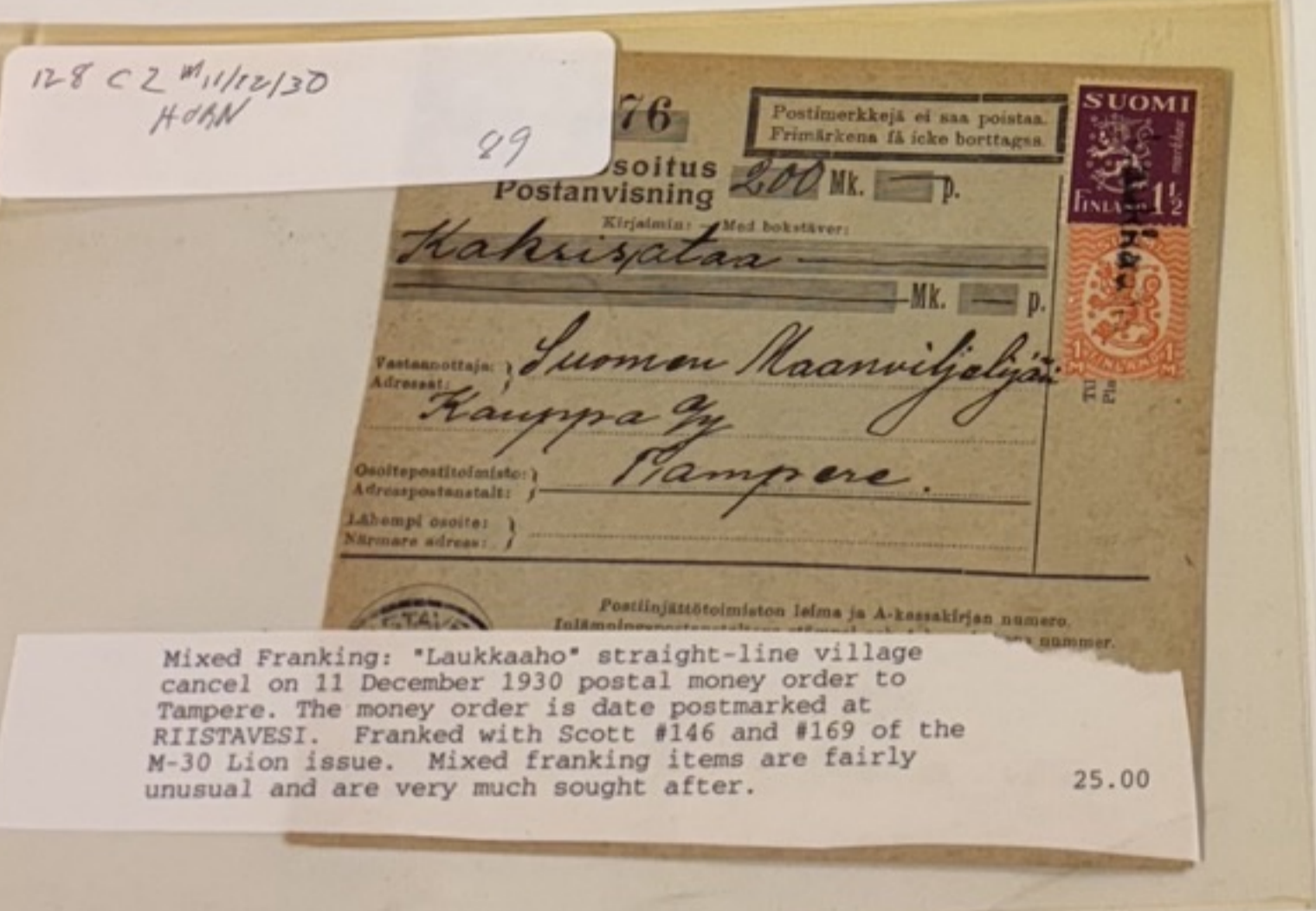
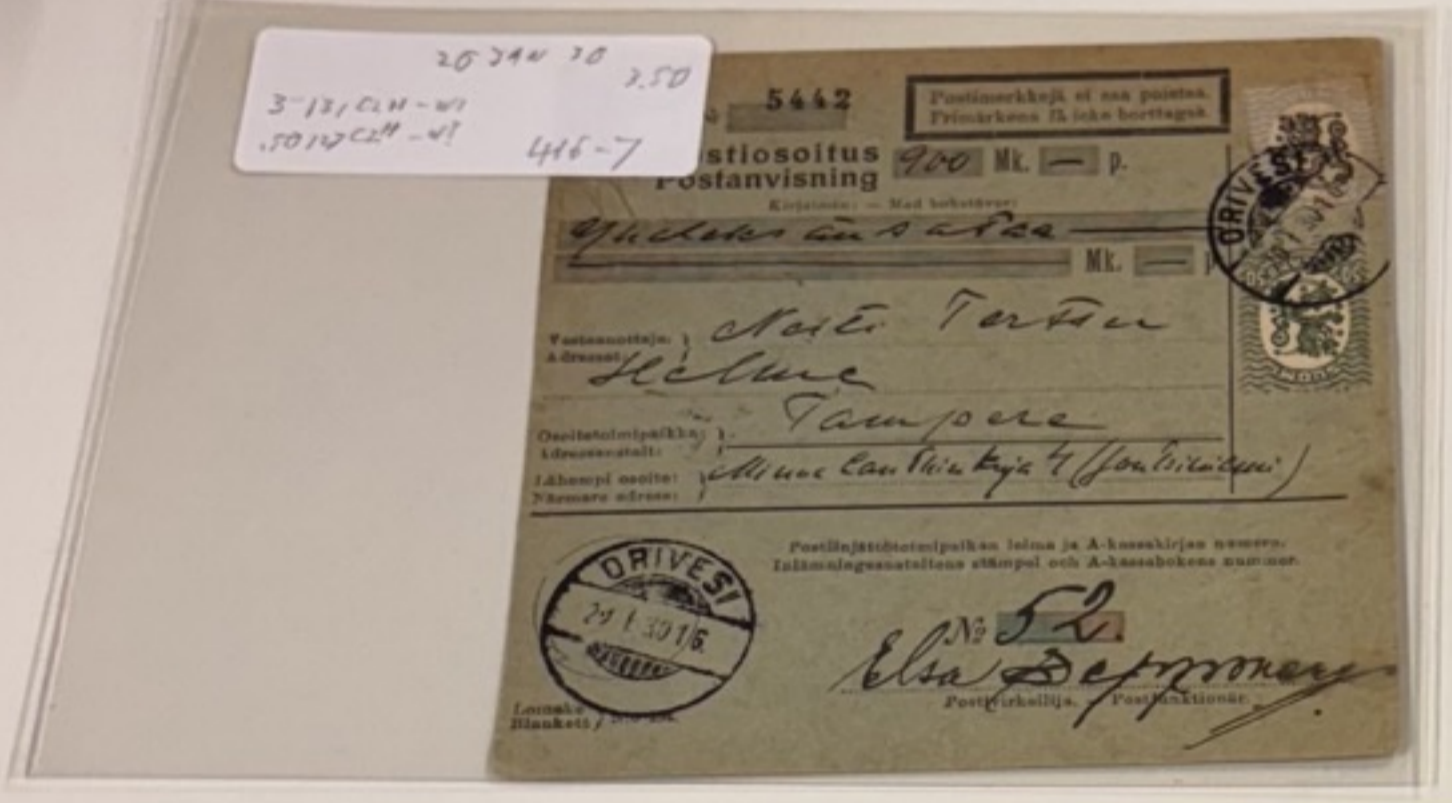
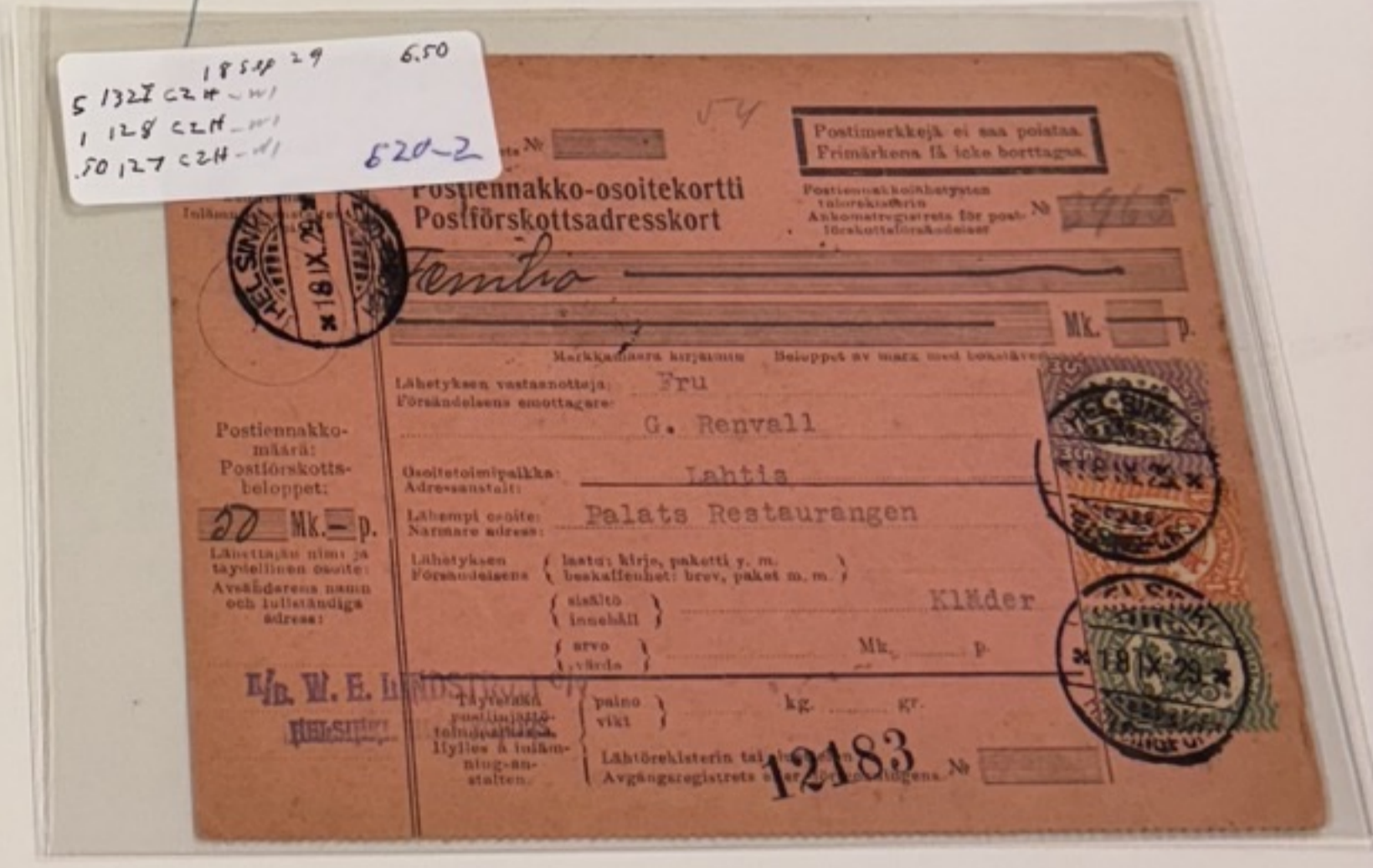
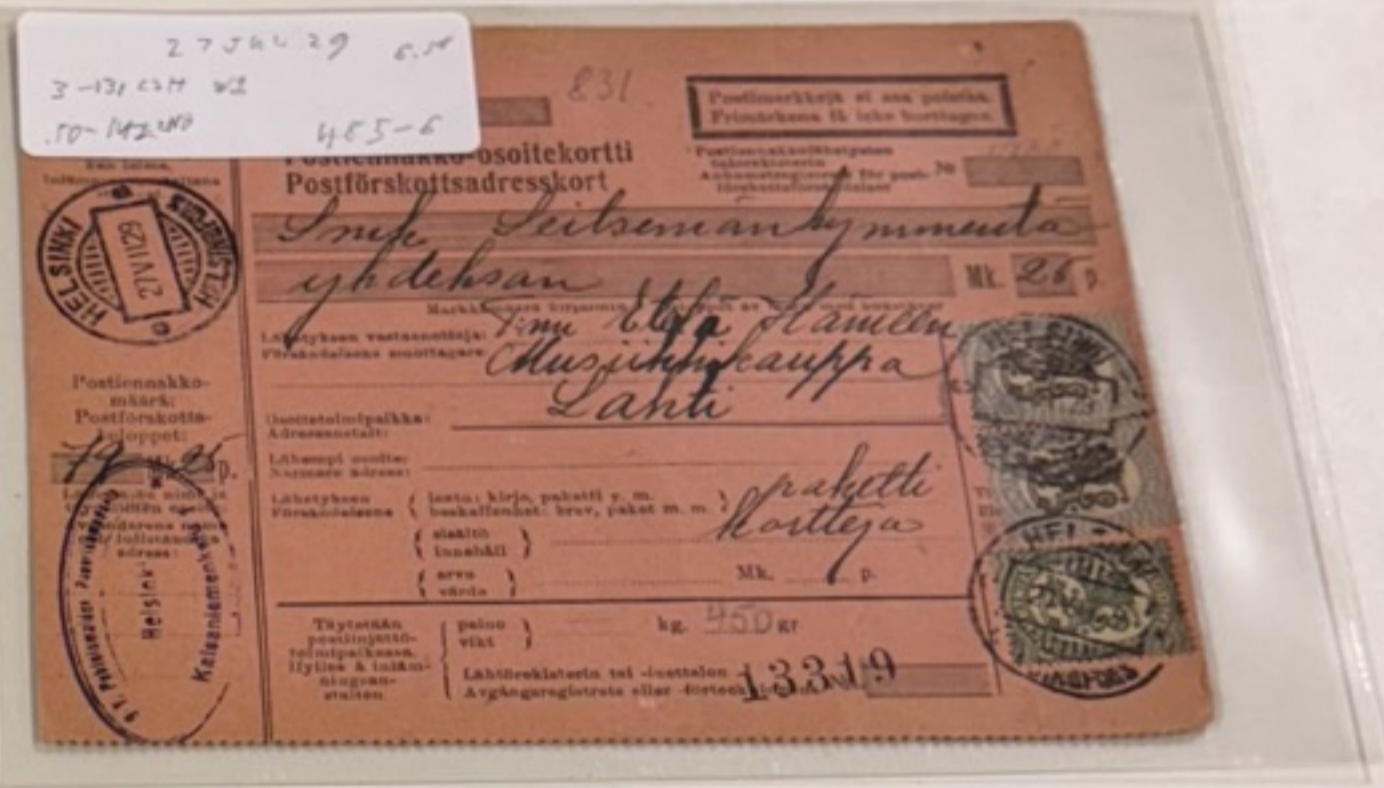
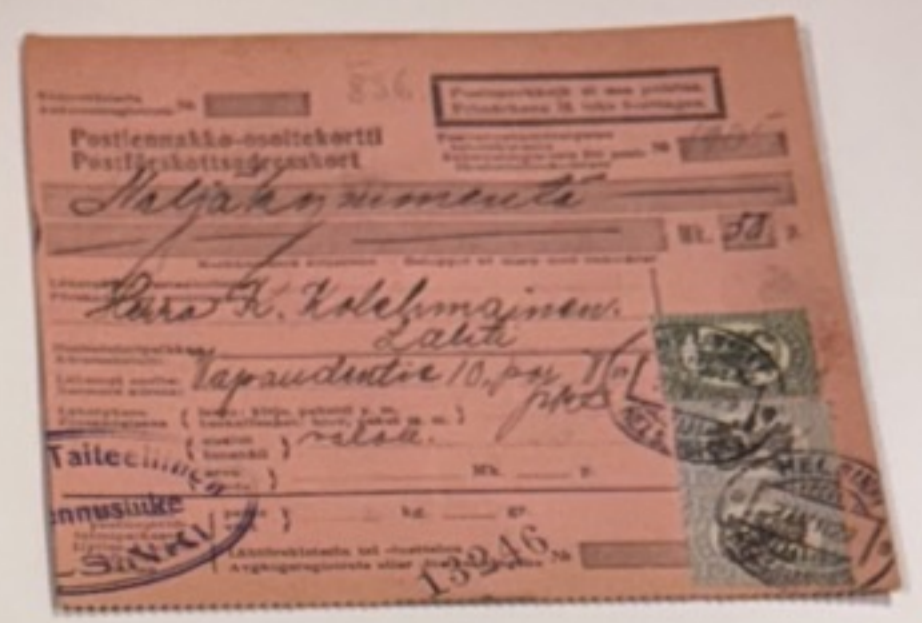

Mixed Franking: "Laukkaaho" straight-line village cancel on 11 December 1930 postal money order to Tampere. The money order is date postmarked at RIISTAVESI. Franked with Scott #146 and #169 of the M-30 Lion issue. Mixed franking items are fairly unusual and are very much sought after. 25.00

29 DEC 29 250
Z-130 C2H W1
50-142 C2ND 561-2

Postimerkkejä ei saa poistaa.
Frimärkena få icke borttagas.

Postiennakko-osoitekortti
Postförskottsadresskort

Postiennakkolähetysten
tulorekisterin
Ankomstregistrets för post-
förskotts-försändelser No

Pyhäsaata

Mk. p.

Markkamäärä kirjaimin Beloppet av mark med bokstäver

Lähetysten vastaanottaja:
Försändelsens emottagare: *Herr
Edw. Nurmi*

Osoitetoimipaikka
Adressanstalt: *Kämärä*
Lähempi osoite:
Närmare adress: *Väip. Osuus.*

Lähetysten
Försändelsens { laatu: kirje, paketti y. m.
 { beskaffenhet: brev, paket m. m.
 { sisältö }
 { innehåll }
 { arvo }
 { värde } Mk. p.

*Kortti
Kuitti*

Täytetään
postinjättö-
toimipaikassa.
Hyllis & inläm-
ningsan-
stalten. } paino } kg. gr.
 { vikt }
 { Lähtörekisterin tai -luttelon
 { Avgångsregistrets eller -förteckningens No



959

2374 22 27
1A-732 5A 911
EL, 27, 1.1.22 → 1927

Monsieur Witold Wartha
Poznan (Poleu)
(40. Dia. L. Hedinger) ul. Rycevska. 19.

30 OCT 21
1A 732
929

Louvoliman Rauta Oy
Louvolima

23 NOV 21 1A
1A-732
DL 1AIC 1911

Neiti Oma-Saini Lampinen.
Tampere.
Kirkkentalink. 1.



Frl Doktor Laida Eriksson
Schwabinger Krankenhaus
München
Tyskland

14-12822H 22 NOV 28 5.00
C2 W1

399 Kortti Adresskort
kotimaista pakettia varten. för paket inom landet.

Maalisten
(Vastaanottaja - Adressat)
Kirjakauppa
Maalinen
Osoitepostitoimisto
Adresspostanstalt:
Asunto-osoite:
Bostadsadress:
seuraa paketti arvoltaan
medföljer härjämte ett paket värt mk. p.
painava vägande kg. sisältävä innehållande gr.

Lähetäjä: Kotimaa
Avsändare: KOTIMAA
Lähetäjän osoite: HELSINKI
Avsändarens adress: YRJÖNKATU 12



731 1 OCT 21 1-
227

Neiti Oma Haakki
Parola.



74

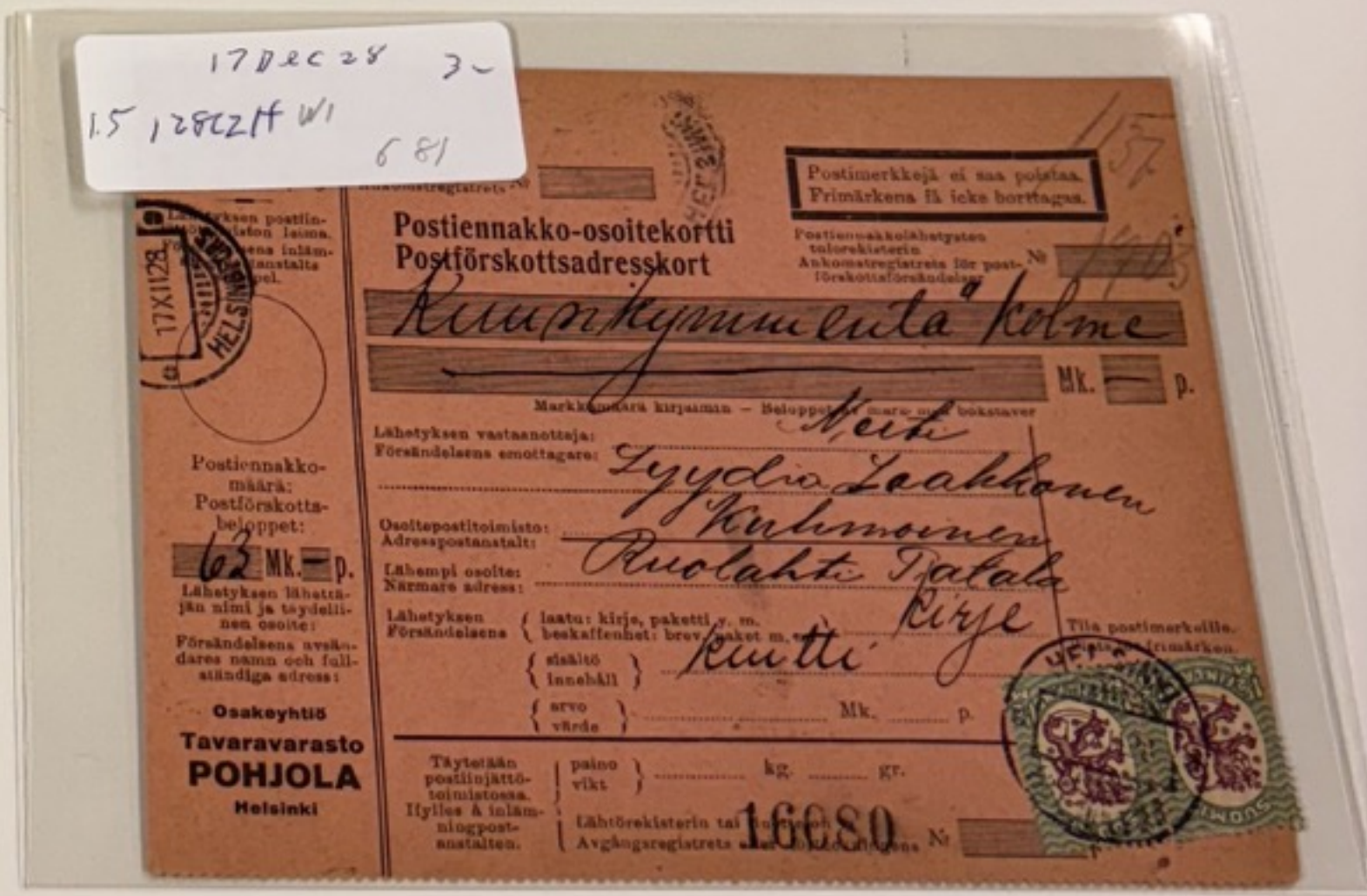
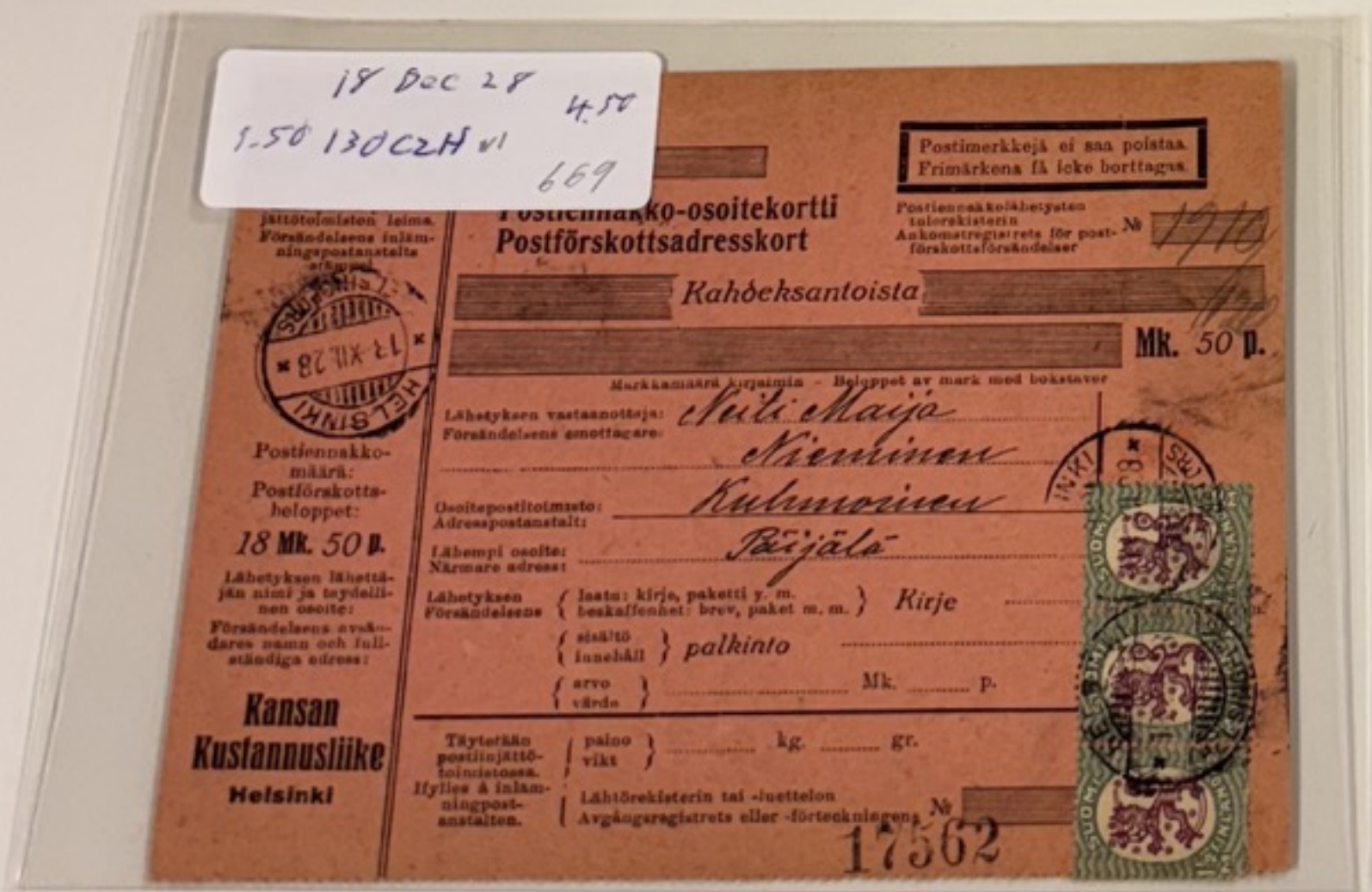
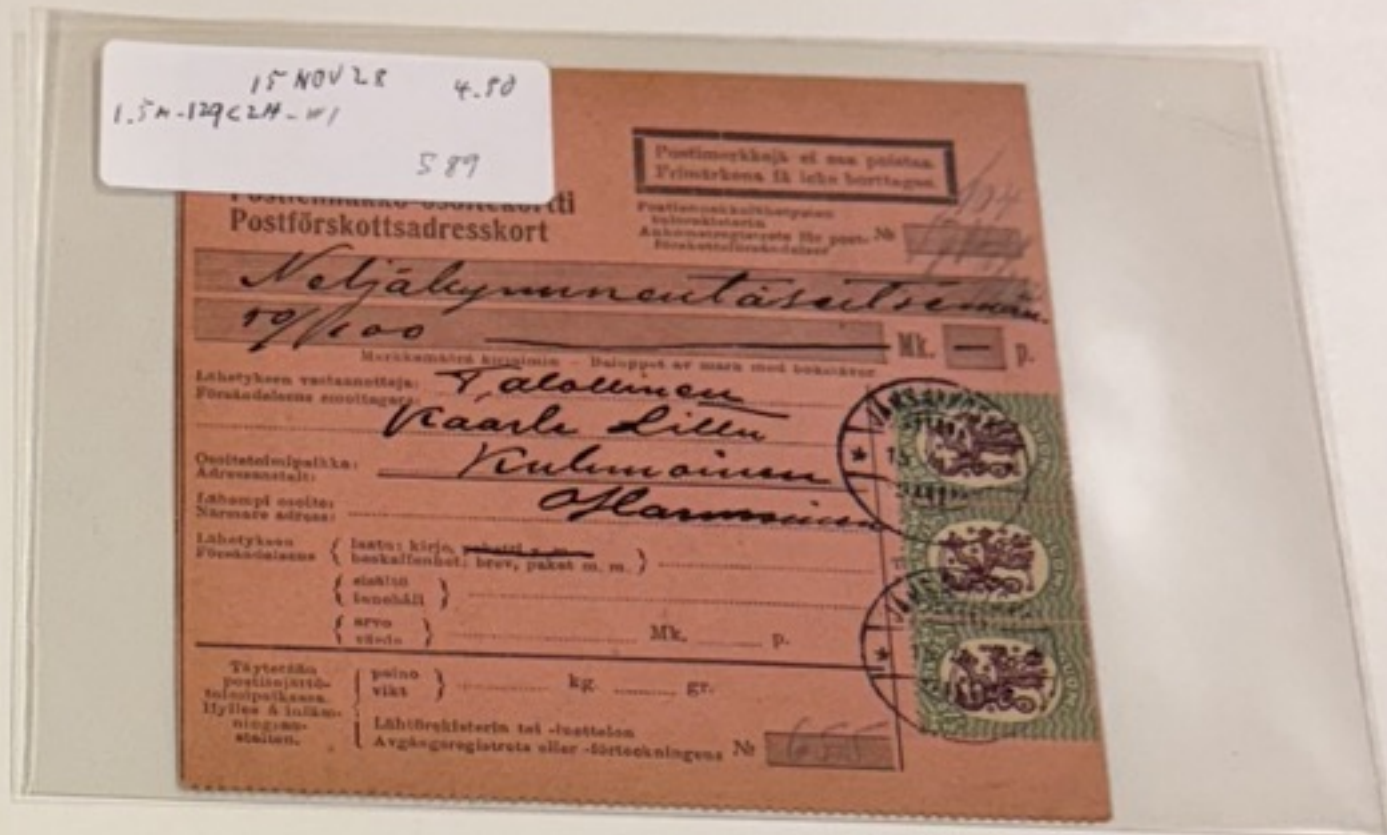
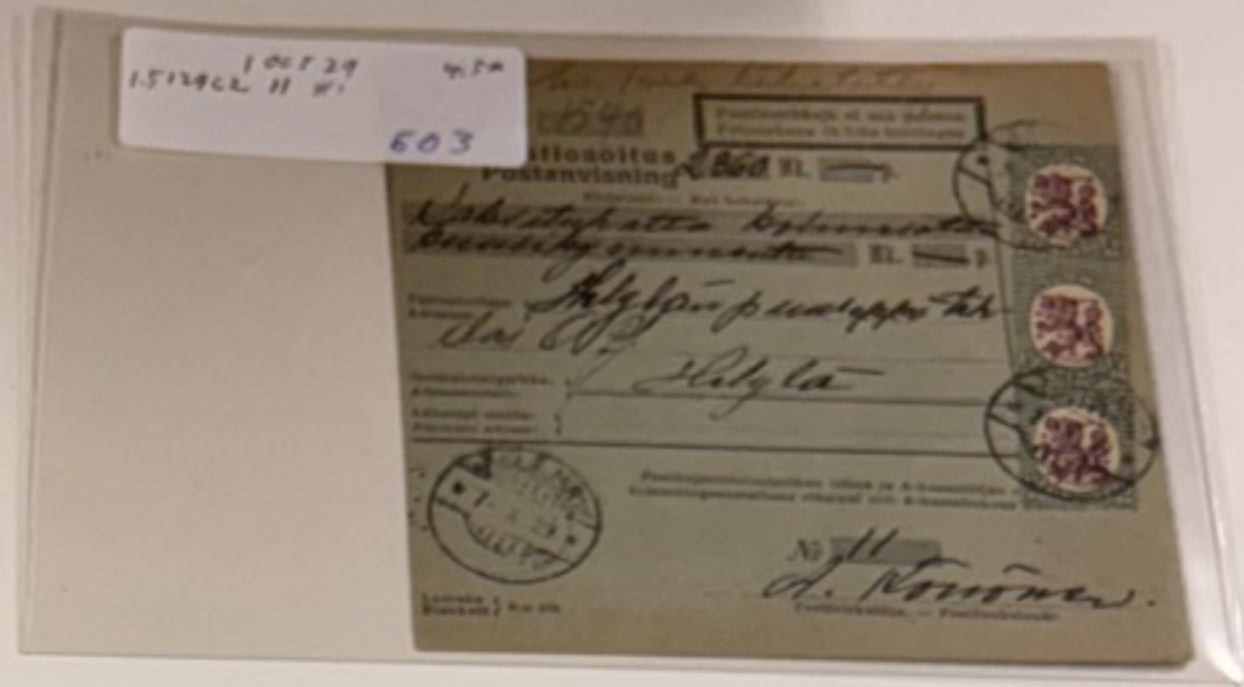
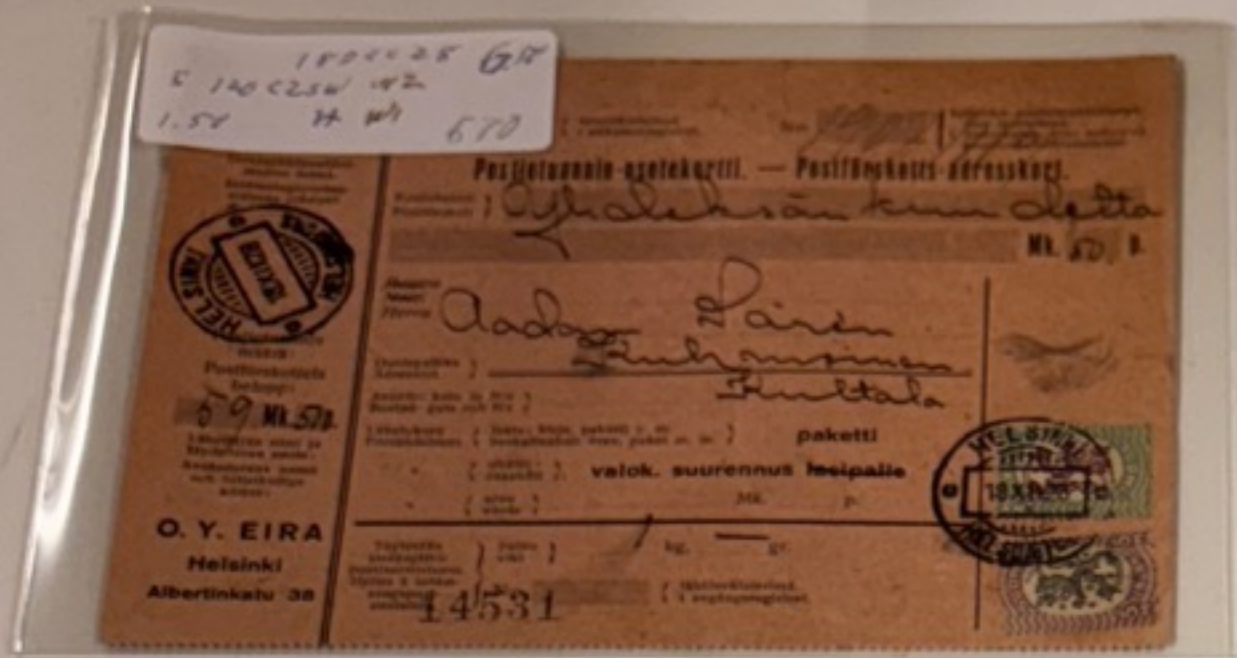

12 JUL 24
732 - ohj
1.2.21
2.2.21
2.2.21
2.2.21

Suomen Hypoteekkiyhdistys

Helsinki

9 AUG 29 2.10
1.5-129C2H-VI
1.5-129C2H-VI
596-7

Postiosoitus
Postanvisning
Kolmasalosa oppikirja
Suomen Kirjallisuuden Seuran
Tampereen Pöytäkirjat
Tampere
Toukok. 20
84
Sammallahti

30 JUL 29 2.1
1.5-128C2H-VI
1.5-129C2H-VI
596-7

16
Postiosoitus
Postanvisning
150 Mk. p.
Sataosikymmmentä
Agronomi
Lauri A. F. Toivola
Ryhtylä
N:o 269
Sammallahti

4 A
15 APR 28 1.5
128 C2 H
891

STIKORTTI
specialized type of post
a typewriter in rolls
the typing (message) on one side
of the paper; each card is then folded and glued for
mailing. This type of card is actively collected and
research is ongoing as to when they came into use in
various countries, etc. From Finland they are
somewhat unusual.
20 p Brown 3-strip, 1924, used domestically 14.00
1 m Swastika watermark, 1926, used domestically 10.00
1 m Posthorn watermark, 1927 or 28, used domestically 10.00

PIELISJÄRVEN YLEINEN
OSUUSLIIKE
R.L.
LIIKKA
Sammallahti

3 SEP 29 1.90
40-126C2H-VI
1.5-129C2H-VI
997

Postiennakko-osoitekortti
Postförskottsadresskort
Tusikymmmentä
Hra Erik Hytti
Lainio ab.
Bisturide
Painostuote
2145

2 MAY 29 4.10
1.5-129C2H-VI
553

Postiennakko-osoitekortti
Postförskottsadresskort
Lata
Lähetys vastaanottaja: Lahden Kunnalliskirjasto
Förändeläns smottagare: L. & Jalava
Lahti
Prof. H. Bostren
H. ki
Patologian
Laitos

21 MAY 29
1.5A 129C2H-W
1709

Postiennakko-osoittekortti
Postförskottsadresskort

Ylentoulu

*Smarta Fanni Jura,
Tyrnävä*

*x side
panotuote*

11.7.6255

24 DEC 29 222
1.5A 129C2H-W
923-2

Postiosoitus
Postanvisning

Vuorisalaa vuorisalo

*Valmar Grönfors
Turku
Linnank. N: 37*

Vilho Risti

(S31511) Finland. Unusual FULL (uncut) Postal Money Order Card with LOST TERRITORY cancel, HUMALJOKI (rarity 2), Norma #143B x2. 144B -- Jan 24, 1929 to TURKU. Four Nice strikes of the scarce HUMALJOKI cancel! (Few MO cards with coupon intact survive.) \$12

DEC 10 1929 75
1.5A 129C2H-W 1051
1051
40

Adresskort
för paket inom landet

ivalo

388

*J. mi Aino Kapanen
Kellolike
Rovaniemi*

Keuruu

*Sari S. Soininen
Ivalo Keskijoki*

Käännä. Vänd.

119
119
129 C2H-W
123, 124

137 3-strip, 147 [perf 14.75] (VF) on attractive 25 June 1928 parcel card for 1.7 kilo parcel from PUOLANKA (scarce) to LAHTI. Totally complete with coupon still attached. Marked "Houm! 50%" [Notice!] which is supposed to represent a 50% surcharge for a bulky parcel (probably contained a hat). Parcel cards with a surcharge are fairly scarce. There is also a red "50" nearly in one of the registration number fields at top -- I have not seen this before and I don't know if it is supposed to be the 50% surcharge or if it is actually a registration number. Regardless, I am not able to make the 10.50 mk franking work out. An ordinary parcel would be 7 mk. These rates can be quite complicated and I suspect I am missing something, thus keep researching this.

13.00

21 Feb 29 7-
1.5A 129C2H-W
1.0 129C2H-W 707/7

Postiosoitus
Postanvisning

Harjoitella Viik

*Syysalaa
Ivanstula*

*et Långved
Hakkala*

Käännä. Vänd.

5 DEC 29 2.5
1.5A 129C2H-W
1.5A 129C2H-W
926-7

Postiosoitus
Postanvisning

Karjalatalo

*Anna Sinkkonen
Antrea
Dammisen talo*

(S34687) Finland. Very scarce "LOST TERRITORY" cancel, KARISALMI, type 2b, rarity 2 (only 26 to 100 exist!) on Money Order Card with Norma #143B, 144B -- Dec 5, 1929 to ANTREA, type 1, rarity 2 (26 to 100 exist). ANTREA renamed Kamennogorsk by Russians. TWO very scarce "LOST TERRITORY" cancels on one card!!

12-

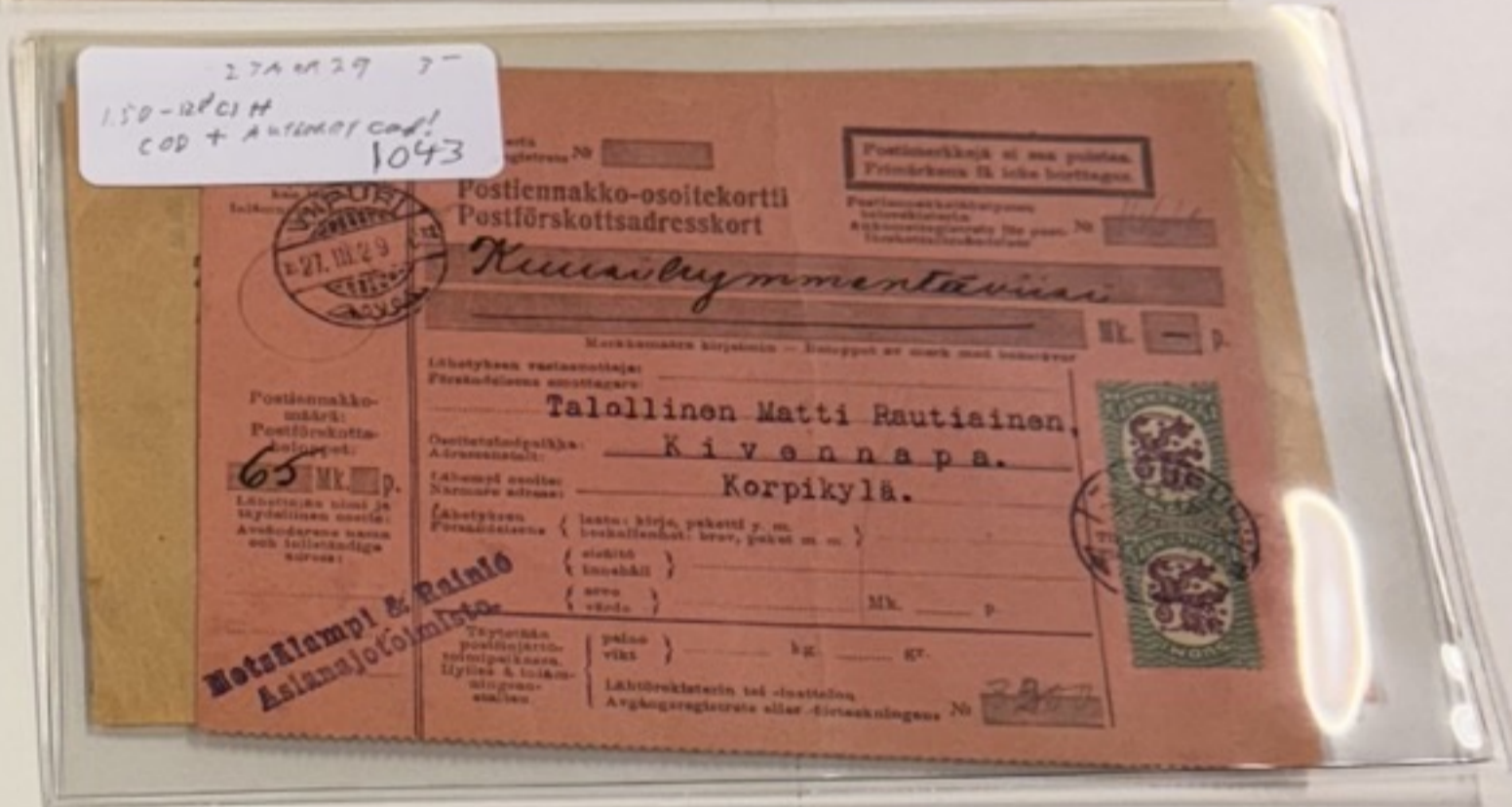
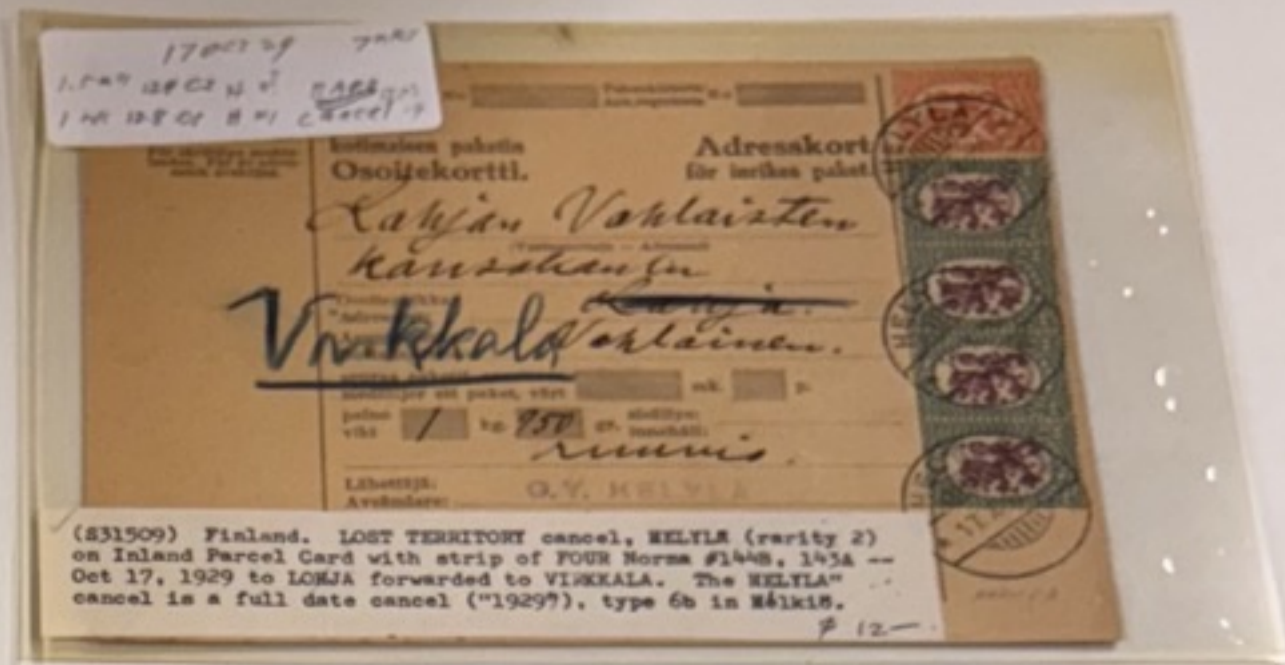
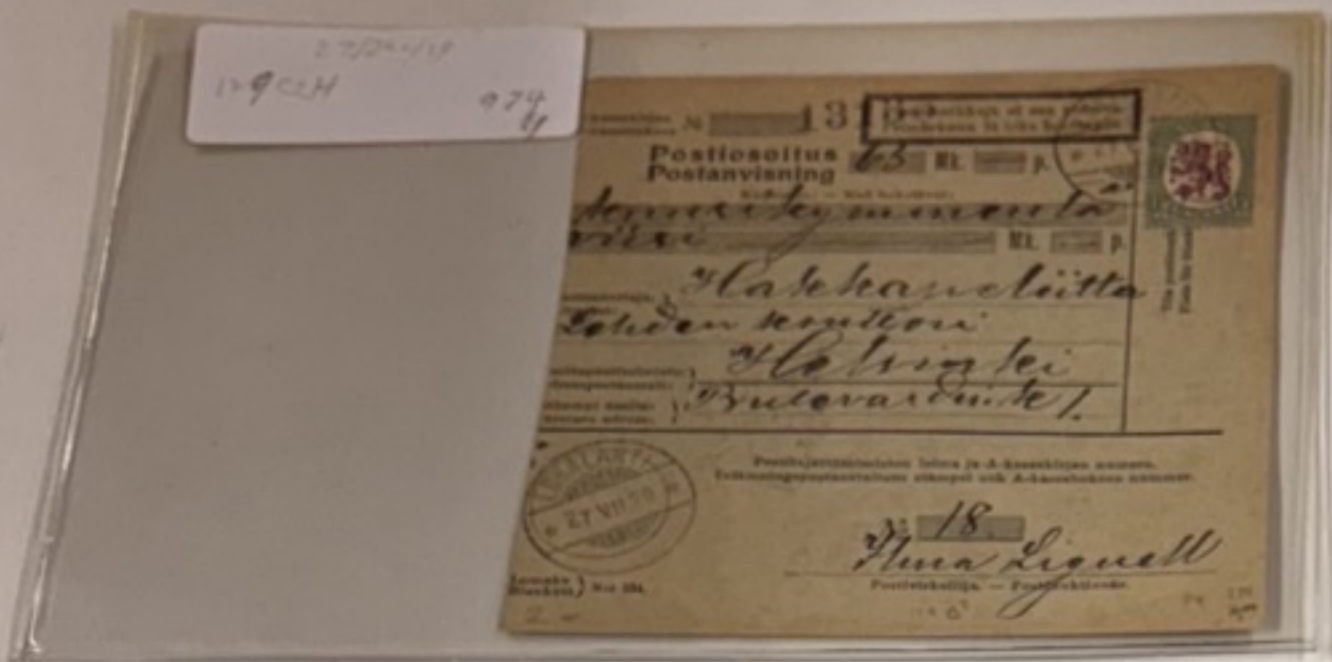

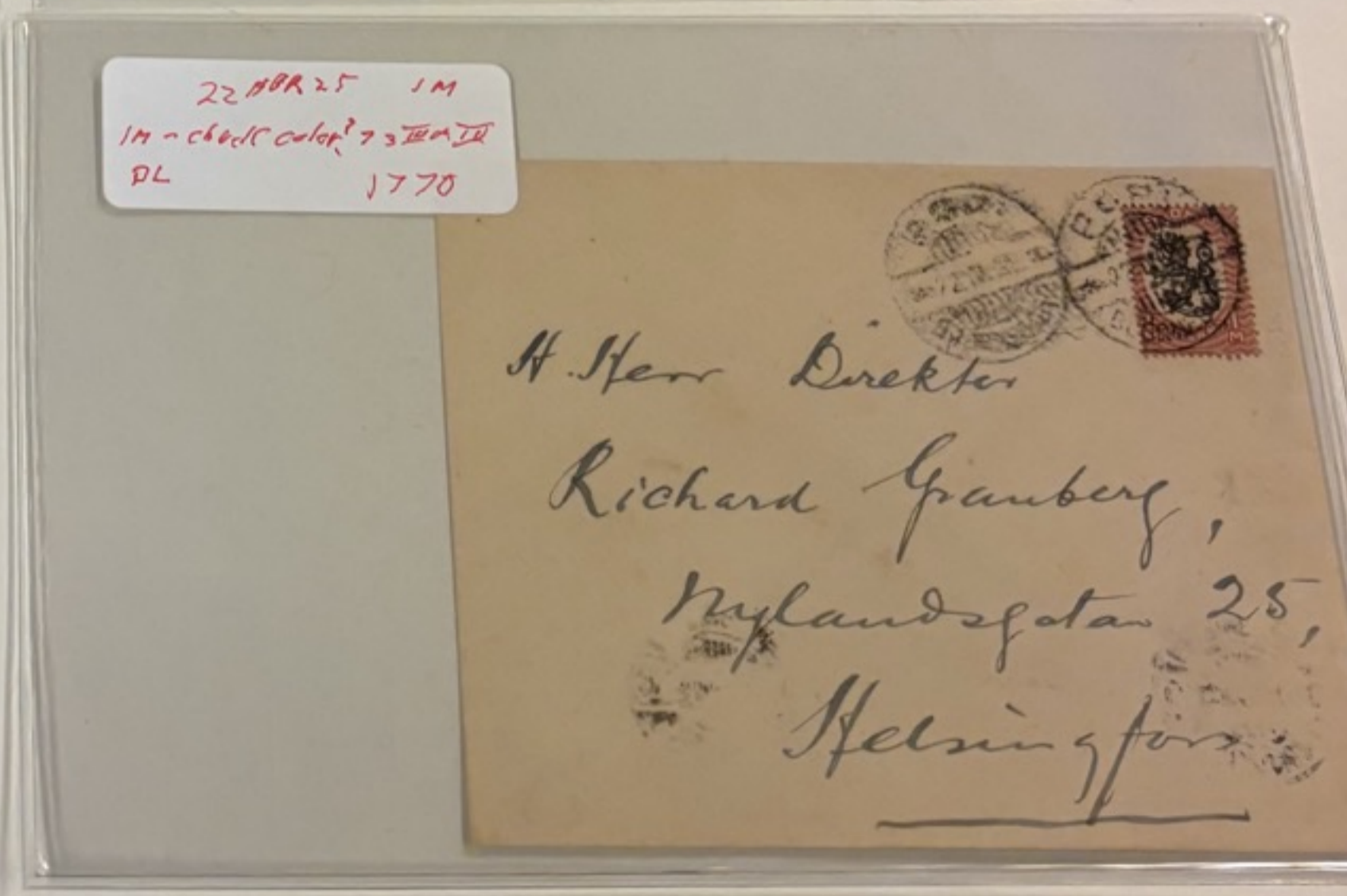
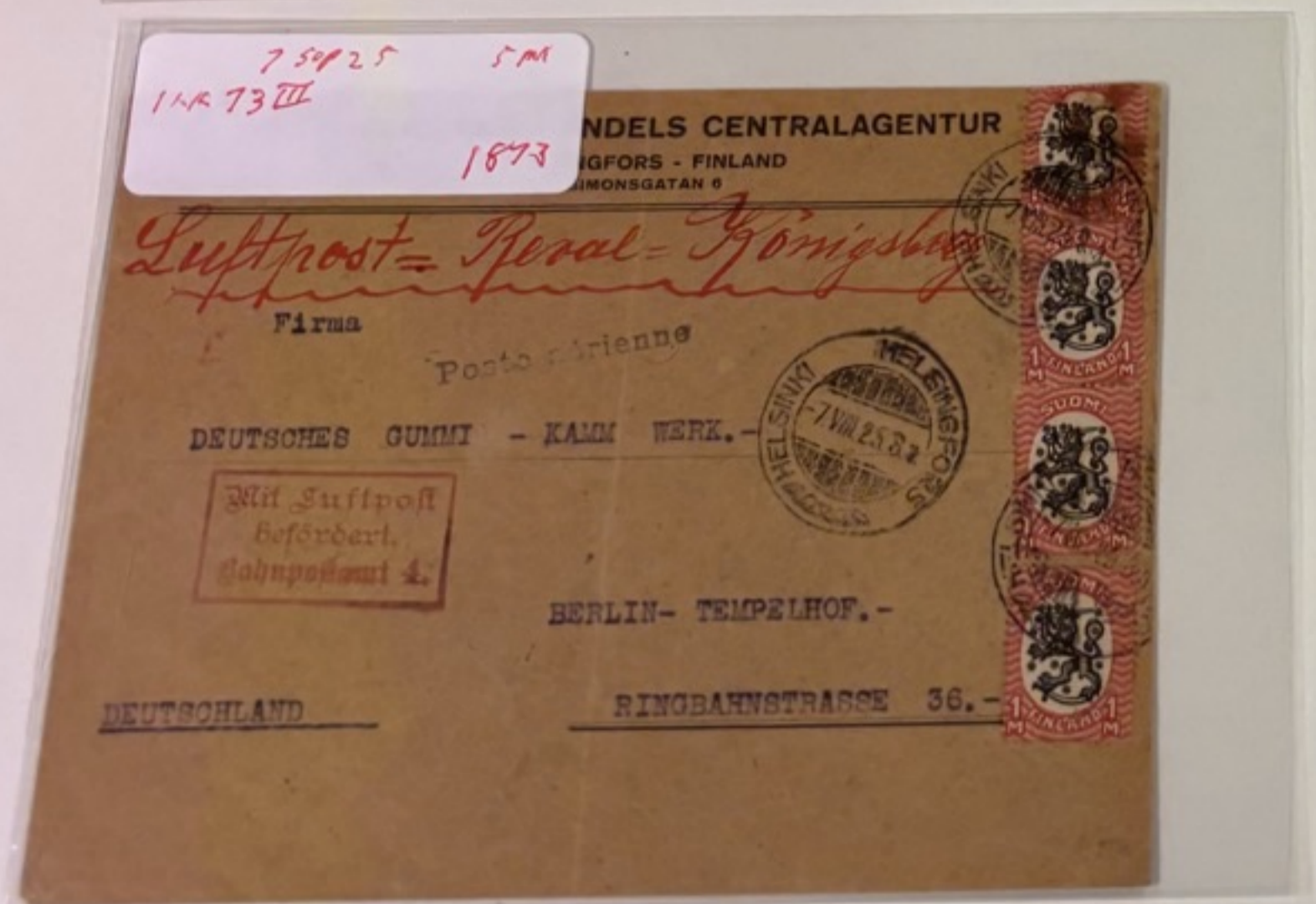
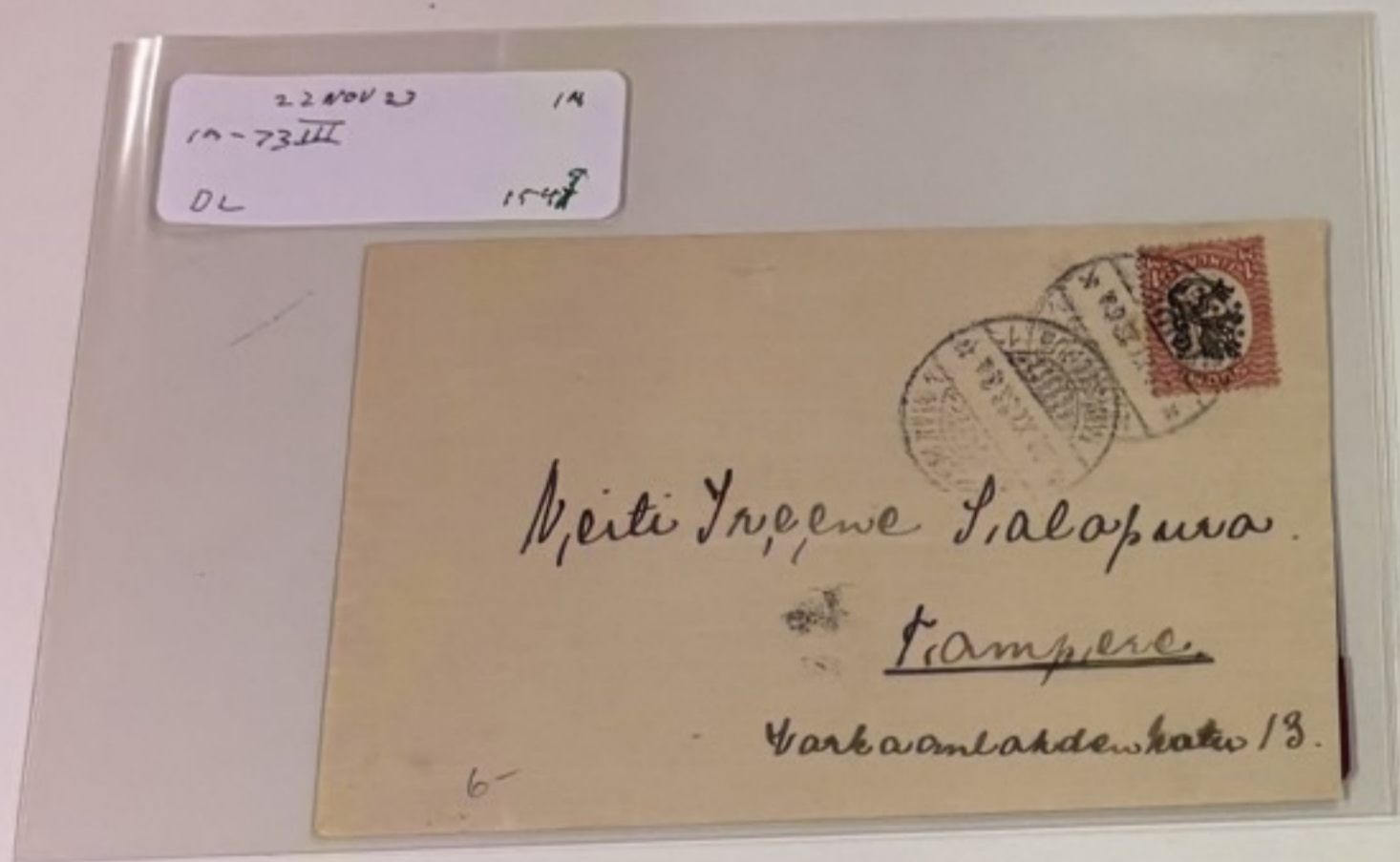

Kuponki - Kupong
 Kirjallisen ohjeen mukaan. Yhtenäistä ja luotettava.
 Pöytäkirjojen muuttaminen. Tästä on valmistettu erikseen.

Osoitekortti Adresskort
 kotimaista pakettia varten. för paket inom landet.

TUR *Finisimmi Mikko Skonen.*

Osoitepostitoimisto: *Zouten*
 Adresspostanstalt:
 Asunto-osoite:
 Postadress:

seuraava paketti arvoltaan
 medföljer härjäläste ett paket vär: _____ mk. _____ p.

paljasta vägande _____ kg. _____ g. sisältävä _____ innehållande _____

Lähettäjä: *O/y Schröder O/s, Kalastustarpeidenliike*
 Avsändare:
 Lähettäjän osoite: *Helsinki*
 Avsändarens adress:

Lomake N:o 1.
 Käännä. Vänd.

Handwritten notes and stamps on a small piece of paper, including a dark wax seal and the date 'Keskiviikko 1929'.

#787 1917 Lähetykset
 1917 10mk 3kpl nimismiehen Arvo virkakortin
 Hyrynsalmi 6.4.23, kuorta lyhennetty... (k2)
 Lähtöhinta: 20.00 EUR
 E 33

Handwritten notes: CAPA 23 30 22, 1385, 10.00 MK - CAP 0000, 145 - 10,000 MK, 706 -

Handwritten text: Myymmenen luterilla (10.000) ARVO

Handwritten name: Waratuomari Antti Seppänen

Handwritten notes: 158/709, 1457

Handwritten text: Maksettu, Virkakortti nr: 406.

Handwritten notes: Joulukylien Pöytäkirjojen muuttaminen...
 Val. 908 mk.
 (Pöytäkirjojen muuttaminen...)
 ARVO

Handwritten name: O/y. Oulun Kauppa

Handwritten address: Oulu, Suomi

Handwritten text: Jakautetaan 4284 markkaa 58 penniä

Handwritten notes: N:o 655, 3299

Handwritten name: Asiantuntijatoimisto Teijeriset Granfelt

Handwritten address: Kuopio

Handwritten number: 3968

Handwritten notes: N:o 285, Wakuutus 3,800/-

Handwritten name: P. Herra Maisteri E. Sundström

Handwritten address: Oulu.

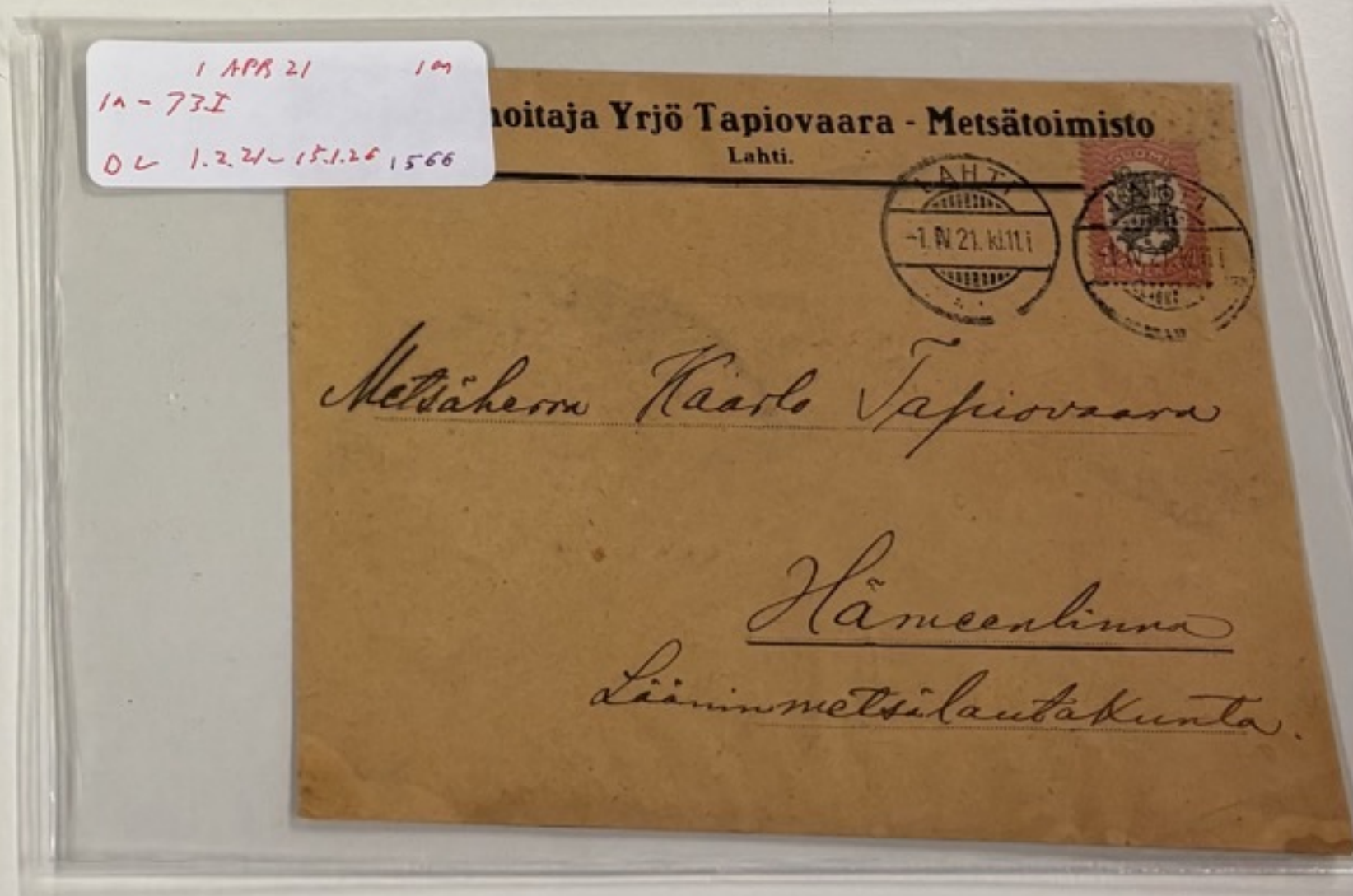
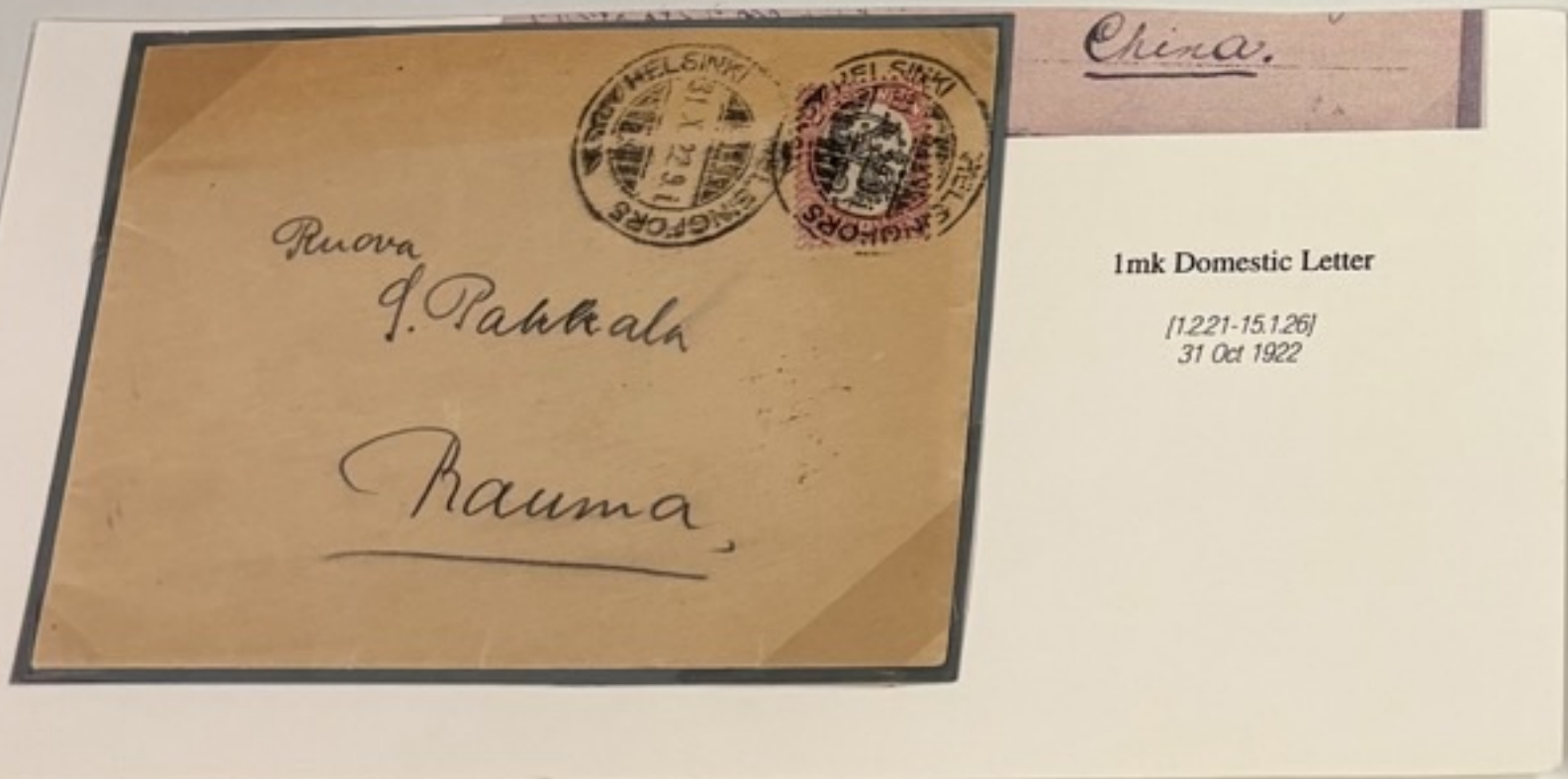
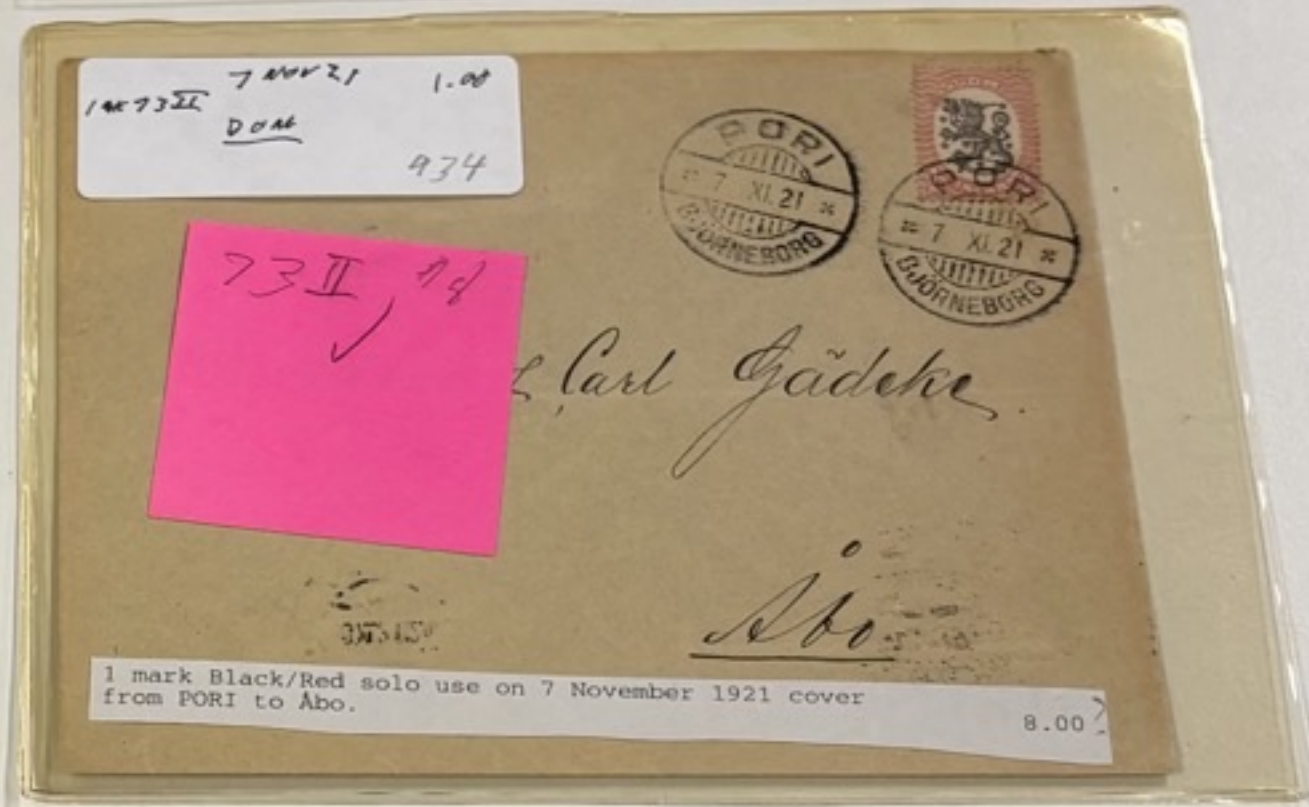
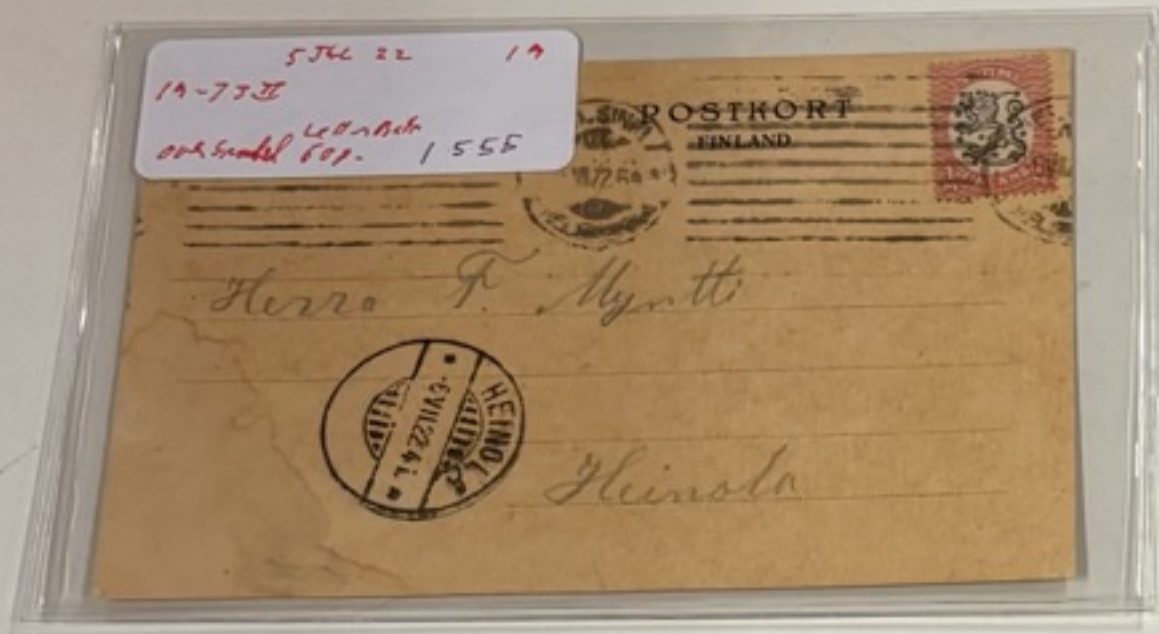
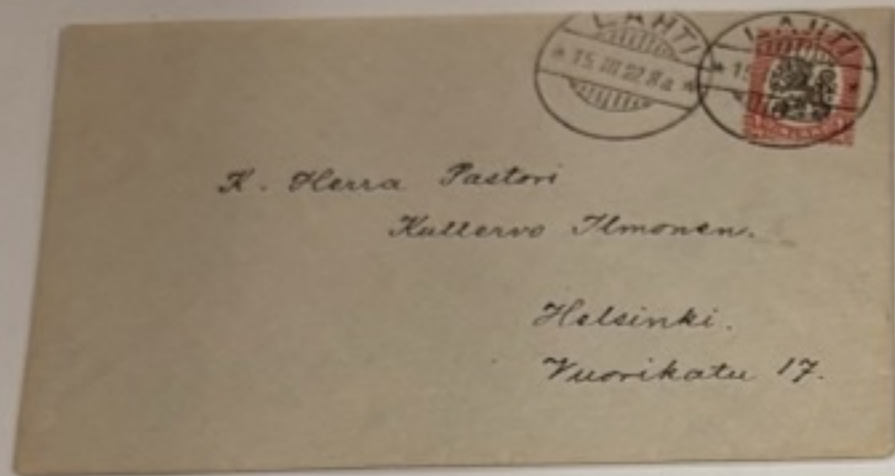

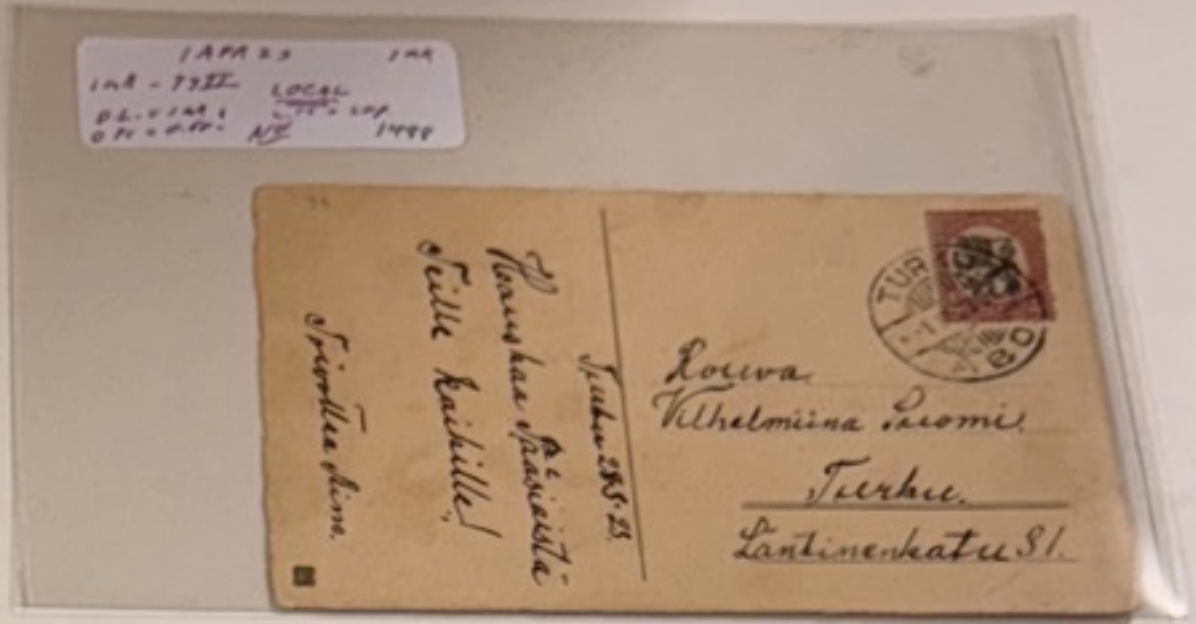

1mk Type II,
Domestic letter rate
[1.2.21-15.1.26]

29 March 1924
Posted on Finnish ferry HEBE
Åbo-Stockholm
Stockholm Arrival stamp
'From Finland'
Canceled in Stockholm, but
accepted as Domestic Finnish
Mail.

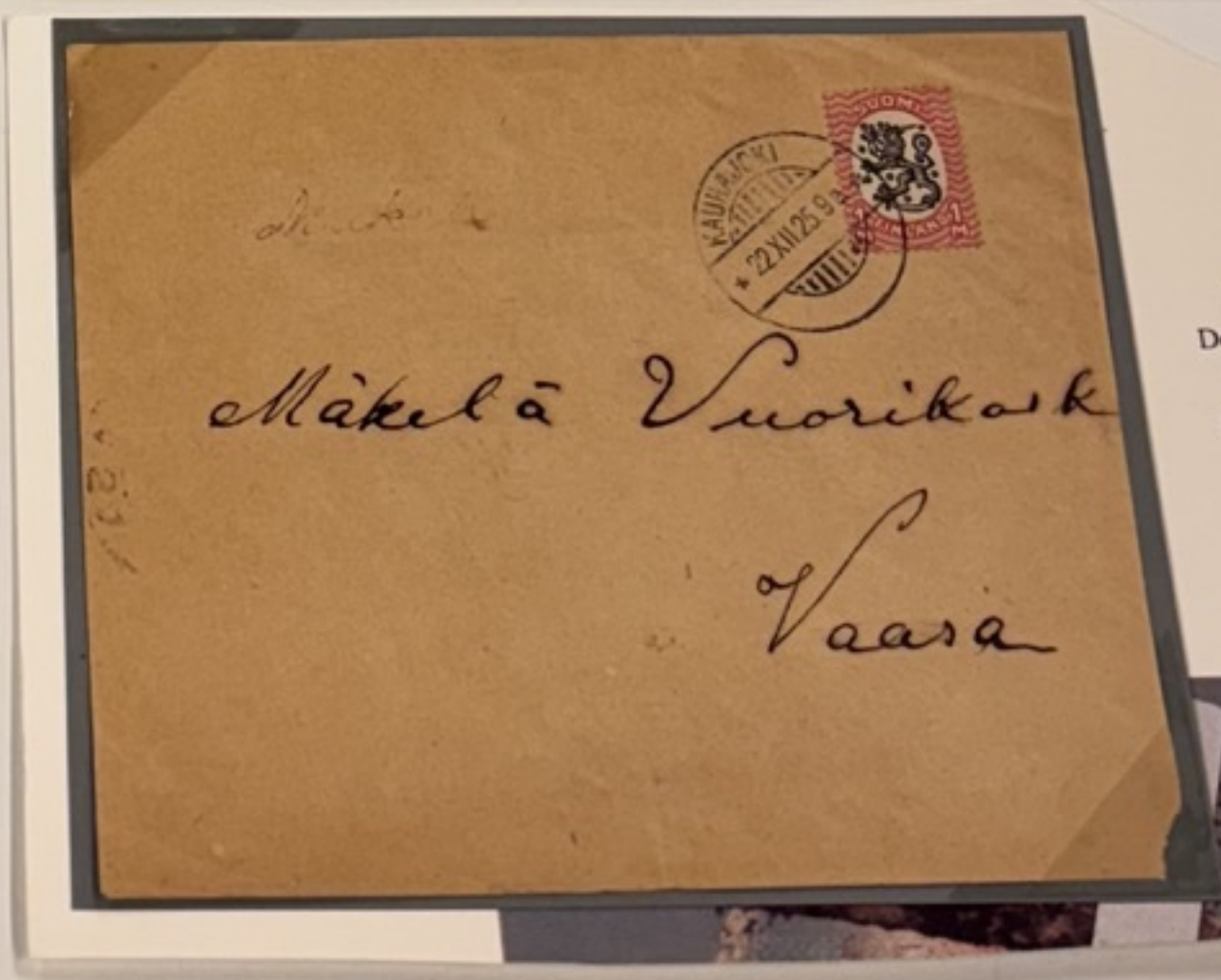
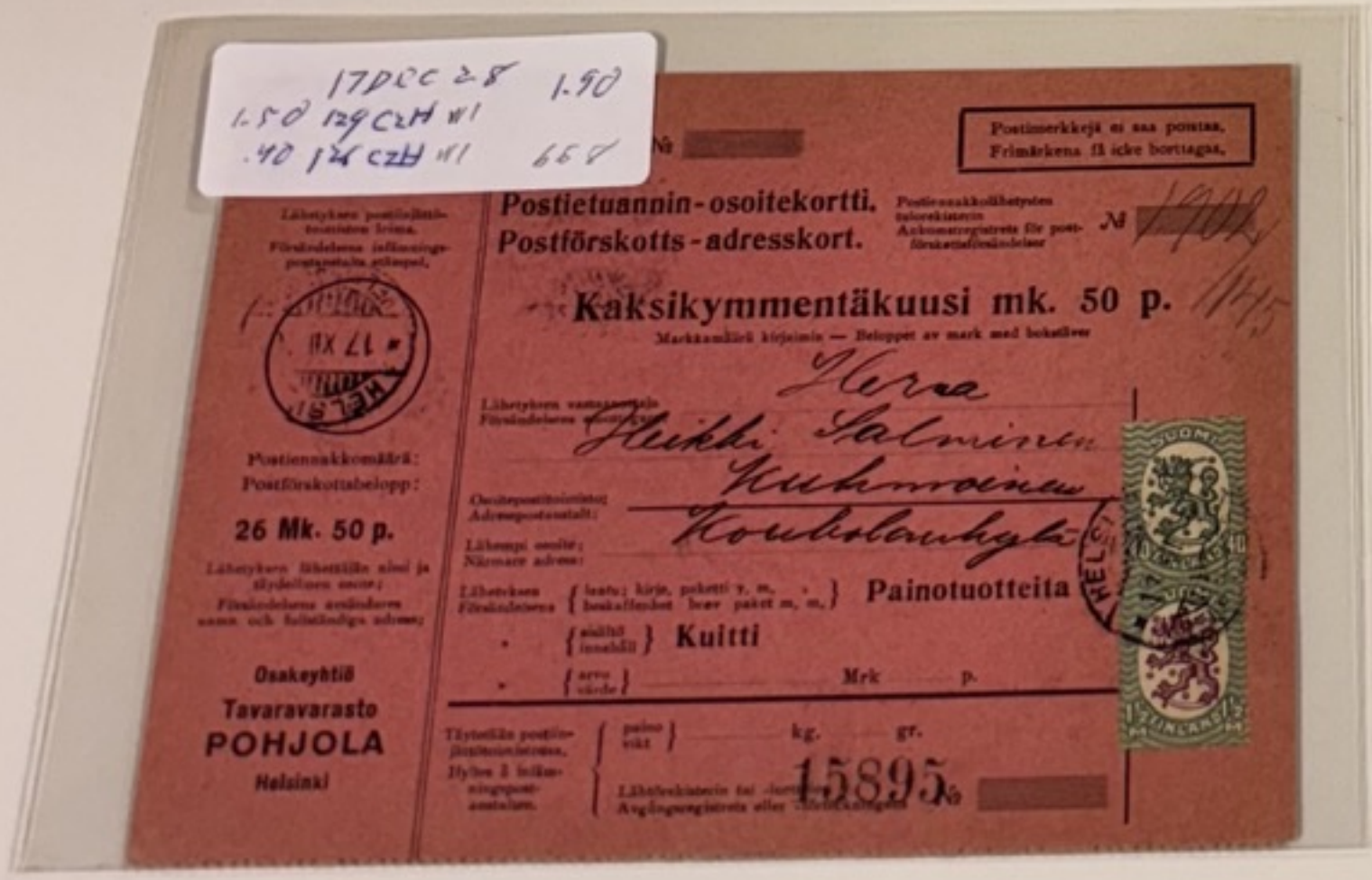

1mk Type IV
Domestic letter rate
[1.2.21-15.1.26]

22 December 1925

130123
1 M 73-232
LUA
NICE N Color 1573

URHEILUAIKKA
ROVANIERI

Herrat
Mäkelä & Vuorikoski O/Y
Vaasa.

17 DEC 28 1.90
1.57222 H #1
40-12622 H #1 - 179/28

Postiennakko-osoitekortti
Postförskottsadresskort

Arvo Laine

Postimerkkejä ei saa poistaa.
Primärkena lä ick borttagas.

Postiennakkolähetys
Ankomstregistrerade för postförskottsadresskort

Markkamäärä kirjaimin - Beloppet av mark med bokstäver
Mk. 50 p.

Lähetys vastaanottajan
Förändelse emottagare

Osoteitoimipaikka
Adressanstalt:
Lämpi osoite
Närmare adress:

Lähetys
Förändelse (laatu: kirja, paketti y. m. / sisältö: kirje, paketti y. m.)
(merkki: / sisältö: kirje, paketti y. m.)
(arvo: / sisältö: kirje, paketti y. m.)
(värd: / sisältö: kirje, paketti y. m.)

Täytetään postitoimipaikassa, Hyllyä & inlänning-postanstalten.

Lähetysvikt / paino: kg. 30 gr.

Lähetyskustannus tai -laskutus
Avgångsregistrerade eller förtecknings

30 11261-50 #1
40 12622 H #1
17 12622 H #2
30-13122 H #3 240-51

Postiennakko-osoitekortti
Postförskottsadresskort

Katri Kumpulainen

Markkamäärä kirjaimin - Beloppet av mark med bokstäver
Mk. 50 p.

Lähetys vastaanottajan
Förändelse emottagare

Osoteitoimipaikka
Adressanstalt:
Lämpi osoite
Närmare adress:

Lähetys
Förändelse (laatu: kirja, paketti y. m. / sisältö: kirje, paketti y. m.)
(merkki: / sisältö: kirje, paketti y. m.)
(arvo: / sisältö: kirje, paketti y. m.)
(värd: / sisältö: kirje, paketti y. m.)

Täytetään postitoimipaikassa, Hyllyä & inlänning-postanstalten.

Lähetysvikt / paino: kg. 50 gr.

Lähetyskustannus tai -laskutus
Avgångsregistrerade eller förtecknings

Arvo Laine.
Viippula,
Murole.

130 Post 14
144 Post 14.25 x 14.75
1466 Post 14
1498 Post 14.25 x 14.75
10 NOV 1928
Nim 4-color combo
25-

12 OCT 29 6.50
3-171 HVTIC2
50-127 HVIC2

SMK
1027/8

Adresskort
för inrikes paket

KANSALLIS-OSAKE-PANKKI
(Vastanottaja - Adressat)

Leinojoki

Osoteipaikka:
Adressort:
Asunto-osoite:
Bostadsadress:

seuraa paketti, arvoltaan
medföljer ett paket, värt _____ mk. _____ p.

paino _____ kg. _____ gr. sisältö: _____
vikt _____ gr. innehåll: _____

Lähetys:
Avsändare: **Kansallis-Osake-Pankki**

Lähetäjän osoite:
Avsändarens adress: **Helsinki**

Lomake / Blankett } No 1.

Käännä. Vänd.

9 JUL 30
40-12622 H #1
MIXED 14-120
608

5 M

Postiennakko-osoitekortti
Postförskottsadresskort

Matti Kerttu Mantylä
(Vastanottaja - Adressat)

Osoteipaikka:
Adressort:
Asunto-osoite:
Bostadsadress:

seuraa paketti, arvoltaan
medföljer ett paket, värt _____ mk. _____ p.

paino _____ kg. _____ gr. sisältö: _____
vikt _____ gr. innehåll: *Renkat*

Lähetys:
Avsändare: *Alli Osula*

Lähetäjän osoite:
Avsändarens adress: *Vaasa*

Lomake / Blankett } No 1.

Käännä. Vänd.

16 NOV 29 5.50
513222 H #1
50 12722 H #1

SMK
572-3

Postiennakko-osoitekortti
Postförskottsadresskort

Salakausi seppä
mentausseksi Mk. 50 p.

Markkamäärä kirjaimin - Beloppet av mark med bokstäver
Mk. 50 p.

Lähetys vastaanottajan
Förändelse emottagare

Osoteitoimipaikka
Adressanstalt:
Lämpi osoite
Närmare adress:

Lähetys
Förändelse (laatu: kirja, paketti y. m. / sisältö: kirje, paketti y. m.)
(merkki: / sisältö: kirje, paketti y. m.)
(arvo: / sisältö: kirje, paketti y. m.)
(värd: / sisältö: kirje, paketti y. m.)

Täytetään postitoimipaikassa, Hyllyä & inlänning-postanstalten.

Lähetysvikt / paino: kg. 50 gr.

Lähetyskustannus tai -laskutus
Avgångsregistrerade eller förtecknings

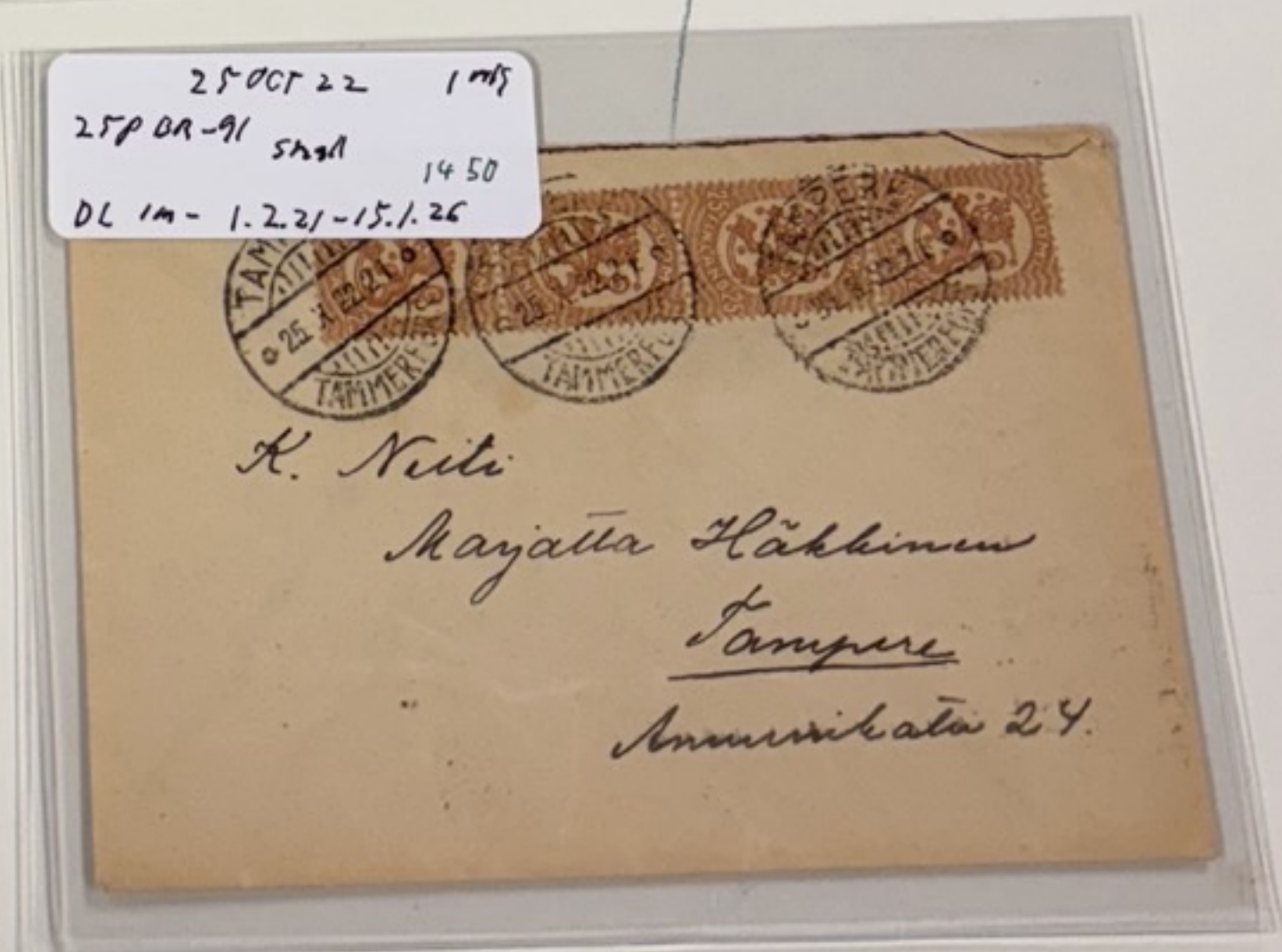
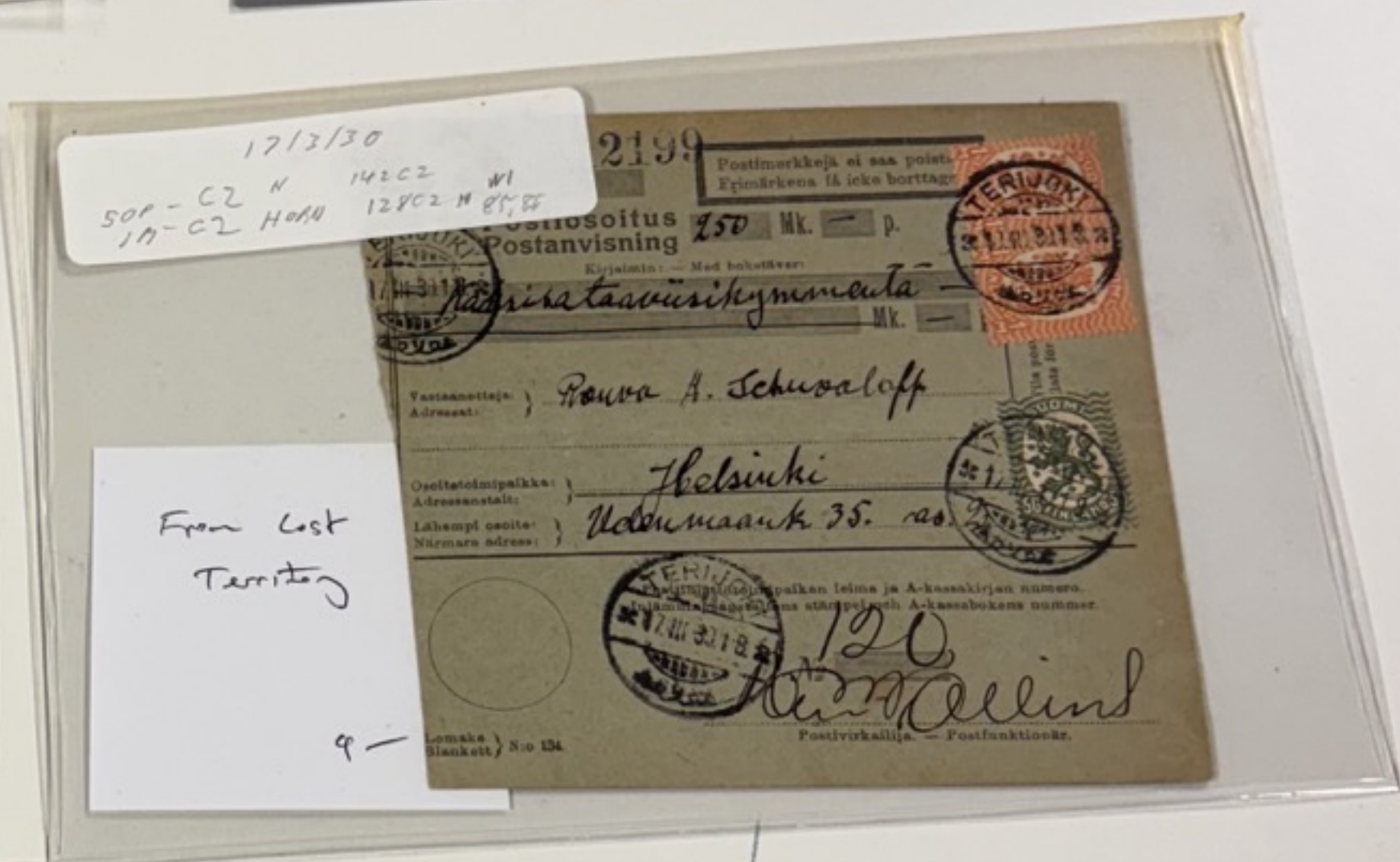
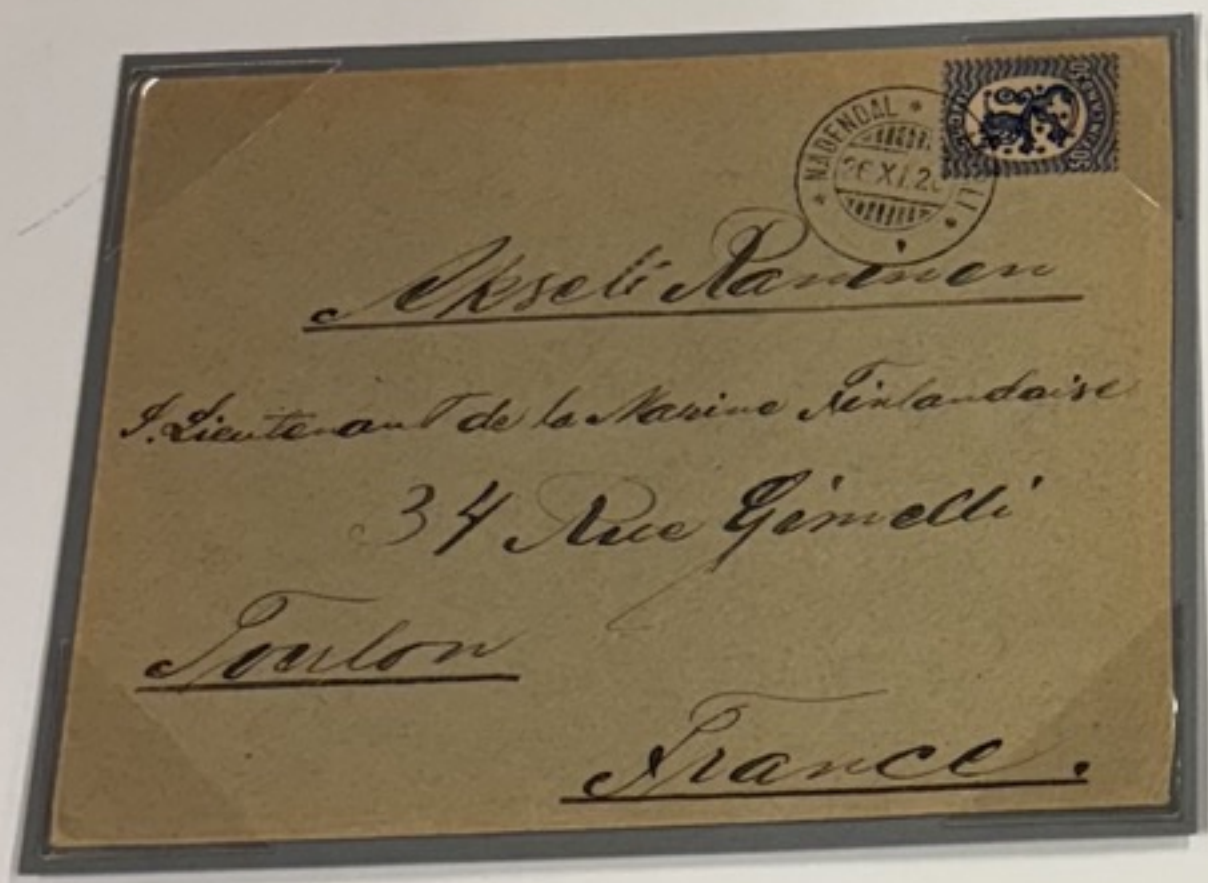
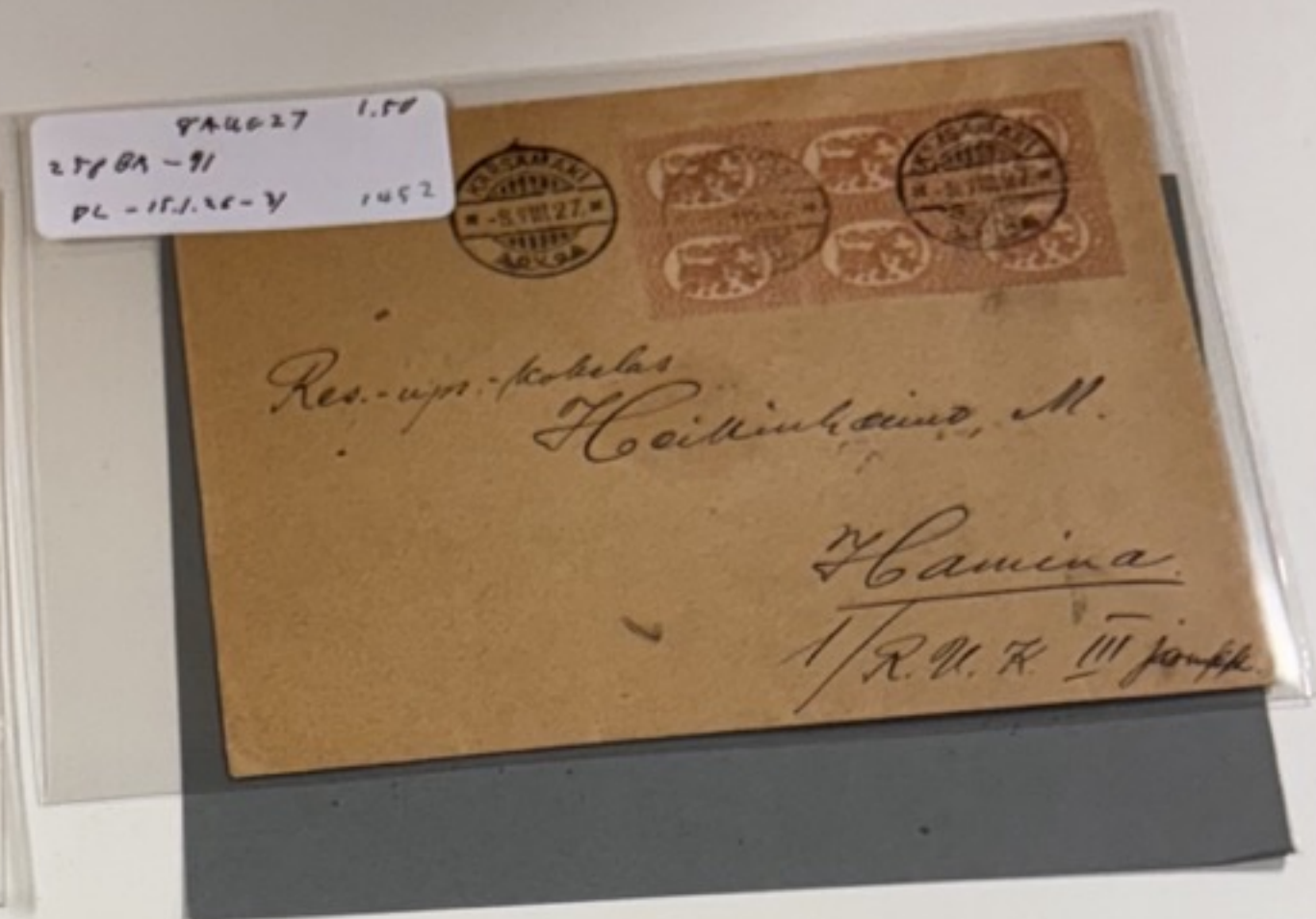
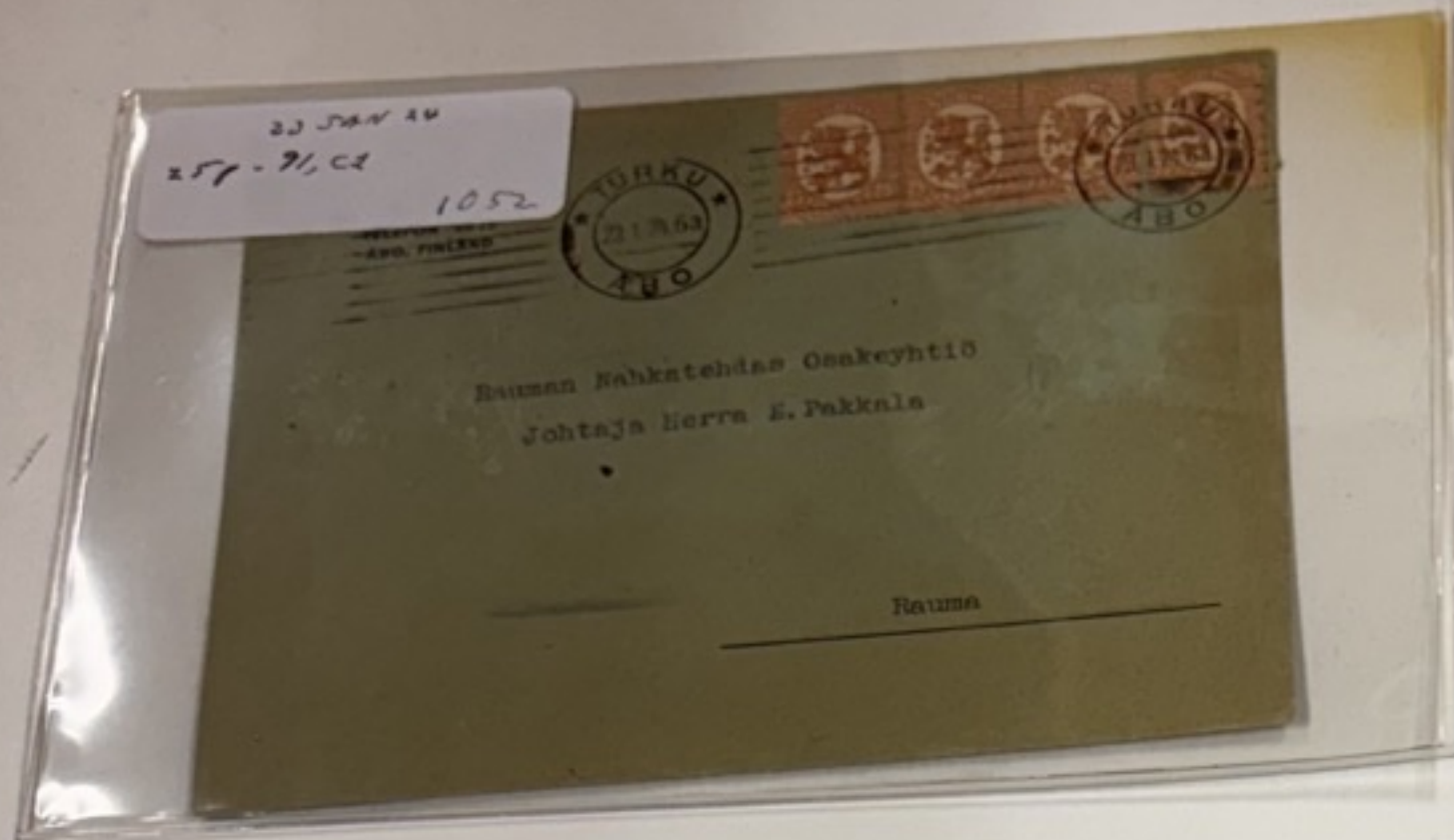

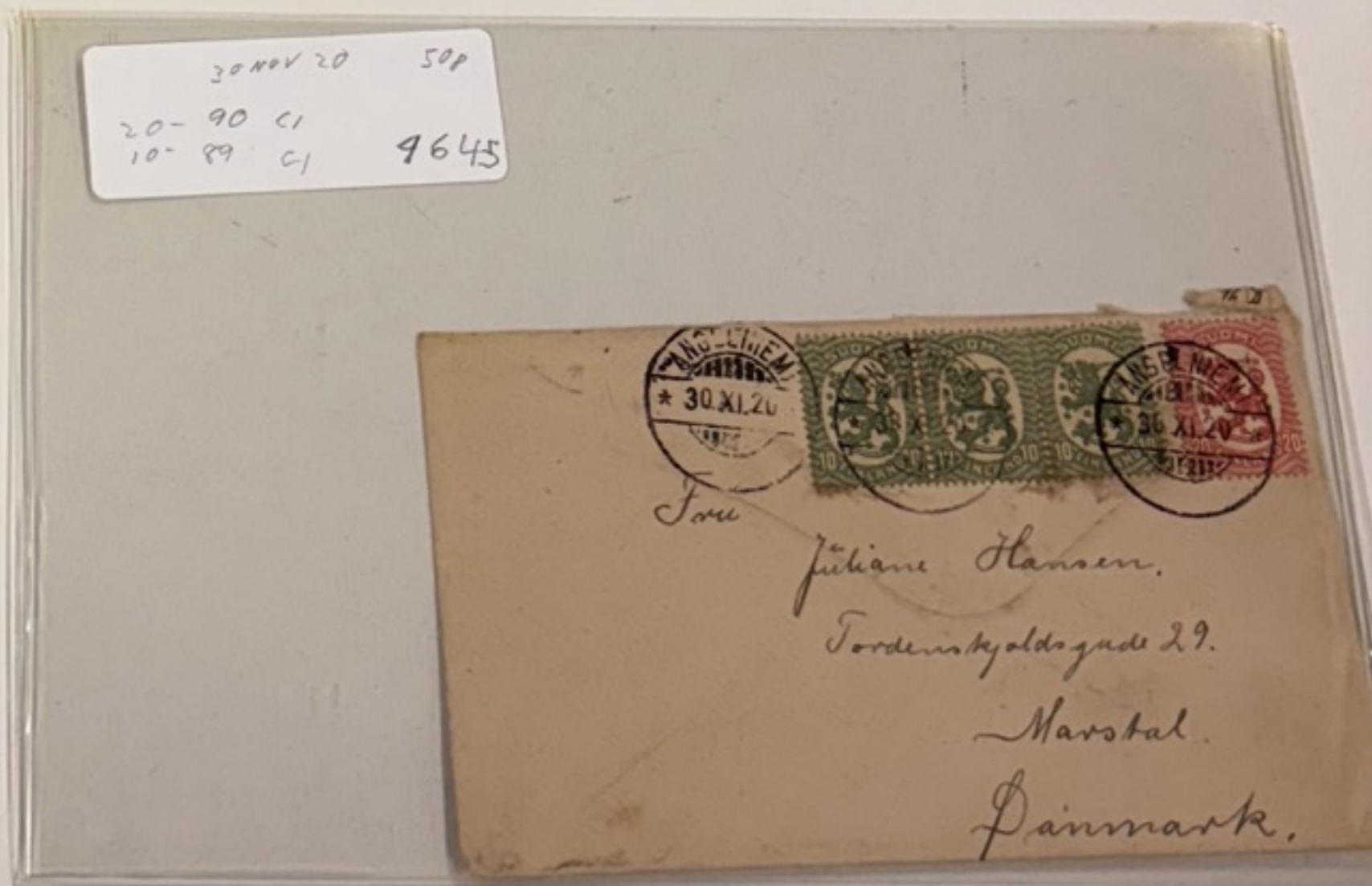
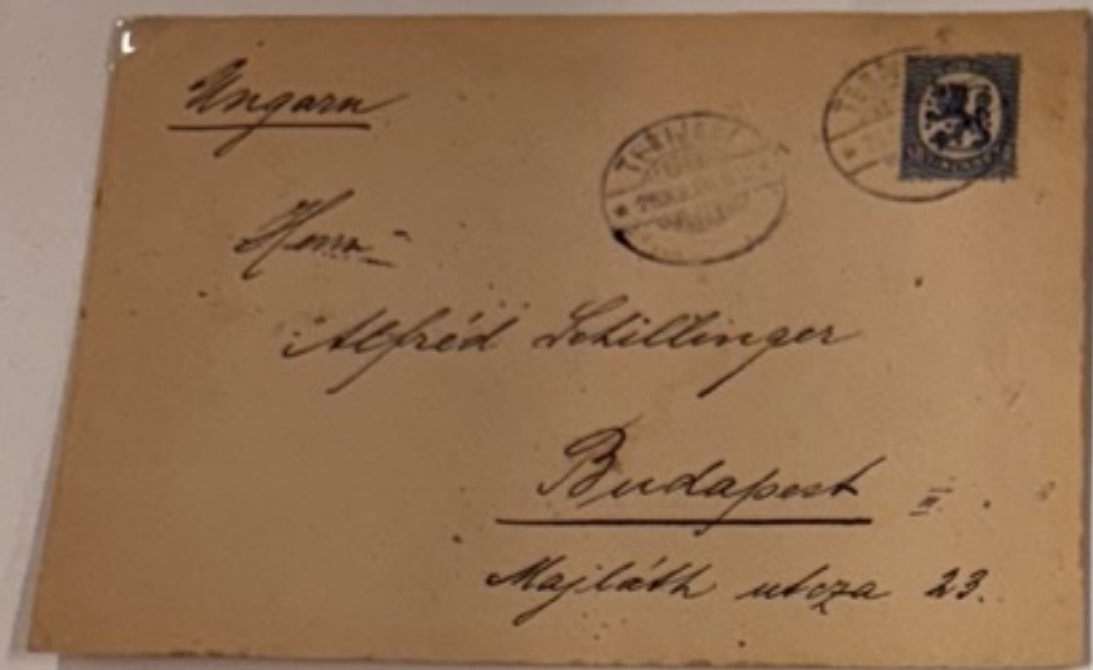

180/60.

Postimarkki ei saa poistaa.
Primärkena lä icke borttagas.

Postiennakko-osoitekortti
Postförskottsadresskort

Patarin kymmentä

Mk. 80 p.

Lähetys vastaanottaja:
Förändelans emottagare: *Neiti Ellen Karppila*

Ohje: Kirje, paketti y. m.
Innehåll: *Kangasta.*

Työtään postinjohtajien
toimipaikassa.
Hyllä & inkun-
siirto-
astallen.

Lähtörekisterin tai -luettelon
Avgångsregistret eller -förteckningens

46045

15 4429 1.70
14 12.8.21 -a?
34 112254 -01 405-1

Postimarkki ei saa poistaa.
Primärkena lä icke borttagas.

Postiennakko-osoitekortti
Postförskottsadresskort

Seitsemän

Lähetys vastaanottaja:
Förändelans emottagare: *Kaatisten Läu-
tuon Kaarisessa
Kaariyer
Jylki. Kalle Palava*

Ohje: Kirje, paketti y. m.
Innehåll: *Palnotuotteita.*

Työtään postinjohtajien
toimipaikassa.
Hyllä & inkun-
siirto-
astallen.

Lähtörekisterin tai -luettelon
Avgångsregistret eller -förteckningens

12542

Postiennakko-osoitekortti
Postförskottsadresskort

Kupunki - Kupong.

Lähetys vastaanottaja:
Förändelans emottagare: *Osakeyhtiö
Neovius*

Ohje: Kirje, paketti y. m.
Innehåll: *Viihtokortti*

Työtään postinjohtajien
toimipaikassa.
Hyllä & inkun-
siirto-
astallen.

Lähtörekisterin tai -luettelon
Avgångsregistret eller -förteckningens

257

16/11/21

10-100 MK 44, 45

Postiosoitus
Postanvisning

100

25.00

Suonsalmi straight-line village cancel on 1929 postal money order addressed to a Corporal in the 3rd Regiment, Finnish Army. The money order is date postmarked at HIRVENSALMI. Franked with Scott #102 and #147.

Continued...

Our exclusive money-back lifetime guarantee assures, to the purchaser, that every item is genuine and as described. Upon receipt, any item 10 days, for a refund, credit, or exchange. When mailing a return, we recommend affixing the envelope with cardboard and, if valuable, because protection and insurance are the responsibility of the person making the return.

Please return one copy of this invoice with your remittance or return

No. 39

12/NOV 29
14-1280-H WI
179,80

Postimarkki ei saa poistaa.
Primärkena lä icke borttagas.

Postiennakko-osoitekortti
Postförskottsadresskort

Kellin drapuri

Mk. 80 p.

Lähetys vastaanottaja:
Förändelans emottagare: *Arvotusaja
Kumpulen
Ylivieska*

Ohje: Kirje, paketti y. m.
Innehåll: *Arvo*

Työtään postinjohtajien
toimipaikassa.
Hyllä & inkun-
siirto-
astallen.

Lähtörekisterin tai -luettelon
Avgångsregistret eller -förteckningens

7 Jan 21 4.00
10 59
20 90 50 92
INS RL 100 75 I 55
1903-6

Vakuutetaan
ARVO

*Pankinjohtaja E. Heikinhe
Kemijärvi*

1mk T 1x3+1.80
=4.80mk
Insured, 1,000 mk.

Postage 80 p
Insurance 3.30 mk
Wax PO Seal
reverse 30p
Registration .80
=5.20mk

12.4.20-1.2.21
Underpaid 40p
7 Jan 1921

(Ku)olajärvi seal