

1325 CZ 11 APR 30 5-
11-42
L1042 614

Osoitekortti. Adresskort för inrikes paket.

Kattuja Turkiläistä
Osro Sehtinen
Seinäjoki

Osoitepaikka:
Adressort:
Asunto-osoitte:
Bostadsadress:

seuraa paketti, arvoltaan medföljer ett paket, värt _____ mk. _____ p.

paino _____ kg. _____ gr. sisällys: *lattu*
vikt _____ kg. _____ gr. innehåll:

Lähettilä:
Avsändare: *Pek. Sehtinen*
Lähettiläjän osoite:
Avsändarens adress: *Lapua*

Lomake } No 1. Käännä. Vänd.

1325 CZ 11 APR 30 5-
L1042 614

Osoitekortti. Adresskort för inrikes paket.

Tandlakaren
Dr. Froben Lytt. Hakman
Seinäjoki

Osoitepaikka:
Adressort:
Asunto-osoitte:
Bostadsadress:

seuraa paketti, arvoltaan medföljer ett paket, värt _____ mk. _____ p.

paino _____ kg. _____ gr. sisällys: *lattu*
vikt _____ kg. _____ gr. innehåll:

Lähettilä:
Avsändare: *Oskar Gustafsson*
Lähettiläjän osoite:
Avsändarens adress: *Wasa*

Lomake } No 1. Käännä. Vänd.

481
No 1. Vapaan Postiennakkolähetysten Osoitekortti. Adresskort för fri postförsöktsförsändelse.

Koluskymentä Mk _____ p.

Herra Aivi Koskela
Tyrnävä Ol.
Peppilä

Lähettilä: Vapapaketti. Fripaket. Niska. Tullivapaus. Tryckkassa. No 1. Käännä. Vänd.

8. Posthorn WM Usage 5mk Parcel Post Foreign Air Registered

Osoitekortti. Adresskort för inrikes paket.

Kuvio Joh. Kalloniemi
(Vastaanottaja - Adressat)

Seinäjoki

Osoitepaikka:
Adressort:
Asunto-osoitte:
Bostadsadress:

seuraa paketti, arvoltaan medföljer ett paket, värt _____ mk. _____ p.

paino _____ kg. _____ gr. sisällys: *kirjoja*
vikt _____ kg. _____ gr. innehåll:

Lähettilä: *Osakeyhtiö Christian Berner*
Avsändare:
Lähettiläjän osoite:
Avsändarens adress: *Kaisaniemi 14*

Lomake } No 1. Käännä. Vänd.

1325 CZ 11 APR 30 5-
L1042 614

Osoitekortti. Adresskort för inrikes paket.

Tandlakaren
(Vastaanottaja - Adressat)
Dr. Froben Lytt. Hakman
Seinäjoki

Osoitepaikka:
Adressort:
Asunto-osoitte:
Bostadsadress:

seuraa paketti, arvoltaan medföljer ett paket, värt _____ mk. _____ p.

paino _____ kg. _____ gr. sisällys: *postit*
vikt _____ kg. _____ gr. innehåll:

Lähettilä:
Avsändare: *Oskar Gustafsson*
Lähettiläjän osoite:
Avsändarens adress: *Wasa*

Lomake } No 1. Käännä. Vänd.

1325 CZ 11 APR 30 5-
L1042 614

Osoitekortti. Adresskort för inrikes paket.

Tandlakaren
(Vastaanottaja - Adressat)
Dr. Froben Lytt. Hakman
Seinäjoki

Osoitepaikka:
Adressort:
Asunto-osoitte:
Bostadsadress:

seuraa paketti, arvoltaan medföljer ett paket, värt _____ mk. _____ p.

paino _____ kg. _____ gr. sisällys: *lattu*
vikt _____ kg. _____ gr. innehåll:

Lähettilä:
Avsändare: *Oskar Gustafsson*
Lähettiläjän osoite:
Avsändarens adress: *Wasa*

Lomake } No 1. Käännä. Vänd.

1322 26 APR 30 7-
L1002
NIX 42 615

Osoitekortti. Adresskort
för inrikes paket.
Till *Arvo V. Aino*
(Vastamoittaja - Adressat)

Osoitepaikka:
Adressort: *Hangasala*
Asunto-osoite:
Bostadsadress:
seuraa paketti arvoltaan
medföljer ett paket värt _____ mk. _____ p.
paino _____ kg. _____ gr. sisältävä
vågande _____ gr. innehållande _____

Lähetäjä:
Avsändare: *Antti Aho*
Lähetäjän osoite:
Avsändarens adress: *Helsinki*

Lomake
Blankett } No 1. Käännä. Vänd.

1322 26 APR 30 7-
L1002 612
L1002

Osoitekortti. Adresskort
för paket inom landet.
Till *Trakolan Vesi ja Sämpö-
jokitehdas Oy*
Osoitepaikka ja asunto-osoite:
Adressort och bostadsadress:
Lahti.

seuraa paketti arvoltaan
medföljer härjante ett paket värt _____ mk. _____ p.
paino _____ kg. _____ gr. sisältävä
vågande _____ gr. innehållande gummivaror

Lähetäjä: **Suomalainen O.Y. - Finska A.B.**
Avsändare: **TREUGOLNIK**
Lähetäjän osoite:
Avsändarens adress: **Aleksanterink. 21 - Alexandersg. 21**

Lomake
Blankett } No 1.

5 1322H 29 JAN 30
Kittes AP... = 41
545

Osoitekortti. Adresskort
för inrikes paket.
Till *Matti Saara Heik.*
(Vastamoittaja - Adressat)

Osoitepaikka:
Adressort: *Honkaniemi*
Asunto-osoite:
Bostadsadress: *Honkaniemi*
seuraa paketti arvoltaan
medföljer ett paket värt _____ mk. _____ p.
paino _____ kg. _____ gr. sisältävä
vågande _____ gr. innehållande *gummit*

Lähetäjä:
Avsändare: *Antti Aho*
Lähetäjän osoite:
Avsändarens adress: *Lahti*

Lomake
Blankett } No 1. Käännä. Vänd.

1322H 26 APR 29 5-
L1002 613

Osoitekortti. Adresskort
för inrikes paket.
Till *Orimattilan Kutomo,*
(Vastamoittaja - Adressat)

Osoitepaikka: *Lahti.*
Adressort:
Asunto-osoite:
Bostadsadress:
seuraa paketti arvoltaan
medföljer ett paket värt _____ mk. _____ p.
paino _____ kg. *360* gr. sisältävä
vågande _____ gr. innehållande *pupiina.*

Lähetäjä: **Tampereen Puuvillateollisuus O.Y.**
Avsändare:
Lähetäjän osoite: **Tampere.**
Avsändarens adress:

Lomake
Blankett } No 1. Käännä. Vänd.

1322H 4 OCT 29 5-
W1 504

Osoitekortti. Adresskort
varten. för paket inom landet.
Till *Honkaniemen kansakoulu*

Osoitepaikka ja asunto-osoite:
Adressort och bostadsadress: *Honkaniemi pysäkki*

Seuraa paketti arvoltaan
medföljer härjante ett paket värt _____ mk. _____ p.
painava _____ kg. _____ gr. sisältävä
vågande _____ gr. innehållande *painotuotteita*

Lähetäjä:
Avsändare: **Osakeyhtiö Valistus**
Lähetäjän osoite:
Avsändarens adress: **Helsinki, Annankatu 29**

Lomake
Blankett } No 1. Käännä. Vänd.

22 APR 29 7-
5 1322H W1
2 1322H W1 691-2

Osoitekortti. Adresskort
varten. för paket inom landet.
Till *Vaito Luoma*

Osoitepostitoimisto:
Adresspostanstalt: *Karstula*
Asunto-osoite:
Bostadsadress:
seuraa paketti arvoltaan
medföljer härjante ett paket värt _____ mk. _____ p.
painava *2* kg. _____ gr. sisältävä
vågande _____ gr. innehållande *Hiivaa*

Lähetäjä: **VALTION ALKOHOLILIIKE, Rajamäen Tehtaat**
Avsändare:
Lähetäjän osoite: **Rajamäki**
Avsändarens adress:

Lomake
Blankett } No 1. Käännä. Vänd.

5-1322H 21 NOV 29 7-
LHVI 672-3

Tuloregisterin No. _____
Ank. registrets No. _____

Adresskort
för inrikes paket.

Till *Laircaalon Olijaholjanke*
Seiväjoki

Osoitepaikka: *Seiväjoki*
Adressort: *Seiväjoki*
Asunto-osoite: *Kaatuvaan tien varrella*
Bostadsadress: *Kaatuvaan tien varrella*

seuraa paketti arvoltaan _____ mk. _____ p.
medföljer ett paket värt _____ mk. _____ p.

paino _____ kg. _____ gr. sisällys: *sukat*
vikt _____ kg. _____ gr. innehåll: _____

Lähettilä: _____
Avsändare: *Maria Uthmanen*
Lähettiläjän osoite: *Tajala*
Avsändarens adress: _____

Lomake } No 1.
Blankett } Käännä. Vänd.

5-1322H 21 NOV 29 7-
LHVI 672-3

Tuloregisterin No. _____
Ank. registrets No. _____

Adresskort
varten. för paket inom landet.

Till *W. Y. Kemppainen*

Osoitepostitoimisto: *Karstula*
Adresspostanstalt: *Karstula*
Asunto-osoite: *Vehanka*
Bostadsadress: _____

seuraa paketti arvoltaan _____ mk. _____ p.
medföljer härjämte ett paket värt _____ mk. _____ p.

painava kg. 500 gr. sisältävä Hiivaa
vågande _____ kg. _____ gr. innehållande _____

Lähettilä: **VALTION ALKOHOLILIIKE, Rajamäen Tehtaat**
Avsändare: _____
Lähettiläjän osoite: **Rajamäki**
Avsändarens adress: _____

Lomake } No 1.
Blankett } Käännä. Vänd.

16 APR 29
5-1322H 21 NOV 29 7-
2-1302H 21 NOV 29 7-
LHVI 694/5

Tuloregisterin No. _____
Ank. registrets No. _____

Adresskort
kotimaista pakettia varten. för paket inom landet.

Till *W. Y. Kemppainen*

Osoitepostitoimisto: *Karstula*
Adresspostanstalt: *Karstula*
Asunto-osoite: *Vehanka*
Bostadsadress: _____

seuraa paketti arvoltaan _____ mk. _____ p.
medföljer härjämte ett paket värt _____ mk. _____ p.

painava kg. 500 gr. sisältävä Hiivaa
vågande _____ kg. _____ gr. innehållande _____

Lähettilä: **VALTION ALKOHOLILIIKE, Rajamäen Tehtaat**
Avsändare: _____
Lähettiläjän osoite: **Rajamäki**
Avsändarens adress: _____

Lomake } No 1.
Blankett } Käännä. Vänd.

16 APR 29
5-1322H 21 NOV 29 7-
2-1302H 21 NOV 29 7-
LHVI 694/5

Tuloregisterin No. _____
Ank. registrets No. _____

Adresskort
kotimaista pakettia varten. för paket inom landet.

Till *Vaito Suomäki*
Vasemman

Osoitepostitoimisto: *Karstula*
Adresspostanstalt: *Karstula*
Asunto-osoite: _____
Bostadsadress: _____

seuraa paketti arvoltaan _____ mk. _____ p.
medföljer härjämte ett paket värt _____ mk. _____ p.

painava kg. _____ gr. sisältävä Hiivaa
vågande _____ kg. _____ gr. innehållande _____

Lähettilä: **VALTION ALKOHOLILIIKE, Rajamäen Tehtaat**
Avsändare: _____
Lähettiläjän osoite: **Rajamäki**
Avsändarens adress: _____

Lomake } No 1.
Blankett } Käännä. Vänd.

5-1322H 21 NOV 29 7-
2-1302H 21 NOV 29 7-
LHVI 638-1

Tuloregisterin No. _____
Ank. registrets No. _____

Adresskort
Osoitekortti. för inrikes paket.

Till *Piristäänintöytä*
Grans Hämy Perttaka
Seiväjoki

Osoitepaikka: _____
Adressort: _____
Asunto-osoite: _____
Bostadsadress: _____

seuraa paketti arvoltaan _____ mk. _____ p.
medföljer ett paket värt _____ mk. _____ p.

paino kg. 650 gr. sisällys: *rehua*
vikt _____ kg. _____ gr. innehåll: _____

Lähettilä: _____
Avsändare: *Arvo Joh. Ahvi*
Lähettiläjän osoite: *Helsinki*
Avsändarens adress: _____

Lomake } No 1.
Blankett } Käännä. Vänd.

2 APR 29
5-1322H 21 NOV 29 7-
2-1302H 21 NOV 29 7-
LHVI 714/5

Tuloregisterin No. _____
Ank. registrets No. _____

Adresskort
varten. för paket inom landet.

Till *Vaito Suomäki*

Osoitepostitoimisto: *Karstula*
Adresspostanstalt: *Karstula*
Asunto-osoite: _____
Bostadsadress: _____

seuraa paketti arvoltaan _____ mk. _____ p.
medföljer härjämte ett paket värt _____ mk. _____ p.

painava kg. _____ gr. sisältävä Hiivaa
vågande _____ kg. _____ gr. innehållande _____

Lähettilä: **VALTION ALKOHOLILIIKE, Rajamäen Tehtaat**
Avsändare: _____
Lähettiläjän osoite: **Rajamäki**
Avsändarens adress: _____

Lomake } No 1.
Blankett } Käännä. Vänd.

131C2 31/AN/30 3.00
C2 HUAN W1 304 222

Postimerkkejä ei saa poistaa.
Primärkena få icke borttagas.

Postiennakko-osoitekortti
Postförskottsadresskort

Kalvokymmentä

*Postinjohtaja
P. Kouri
Rovaniemi*

*Kirje
jäsenskortti*

149 Perf 14.75 (VF) on 13 March 1930 parcel card from HELSINKI to the ARCTIC CIRCLE town of ROVANIEMI with 30.00 mk COD. Complete with coupon still attached. Nice solo usage. 12.00

FN290411 11/12 50.00
3M Arms of the Republic 1919 Helsinki, Helsingfors Parcel Card to Aankooki. EUROPEAN 1919

131 C2 1895

Postimerkkejä ei saa poistaa.
Primärkena få icke borttagas.

Postiennakko-osoitekortti
Postförskottsadresskort

Kalvokymmentä

*Herra
Pekka Miettinen
Tuusnemi
Akaanvies Kämmenjärvi*

Kuitti. Kirje

Kustannus-
osakeyhtiö
Otava
Helsinki

8588

20 JAN 30 6-
3 131C2H W1 689

Postimerkkejä ei saa poistaa.
Primärkena få icke borttagas.

Postiennakko-osoitekortti
Postförskottsadresskort

Tuhat sata neljätavoista

*Jämsän Raastopankki
Jämsä*

*Kirje
Kirje + lasku*

1858

30 JAN 27
37-119 01-SW-17
213

Postimerkkejä ei saa poistaa.
Primärkena få icke borttagas.

Postiennakko-osoitekortti
Postförskottsadresskort

Herra H. Nykänen

*Joensuu
Kaukukatu 2*

Painokortti

*Wahlström
Wiguri*

27.5

131C1 22 JAN 29 4.50
3 M 1919 11 0282
1/2 124 14 ER W1 606-7

Postimerkkejä ei saa poistaa.
Primärkena få icke borttagas.

Postiennakko-osoitekortti
Postförskottsadresskort

Kalvokymmentä kaksi

*Rovaniemen kunnan
Lahonrahon K. J. Kura
Rovaniemi*

*Kirje
asakirja*

22.1.2917

FN281119 50.00
3M Arms of the Republic 1928 Helsinki, Helsingfors Parcel Card to Aankooki. EUROPEAN 1928

19 NOV 28 3-
SN 131 HC2 1113

Postimerkkejä ei saa poistaa.
Primärkena få icke borttagas.

Postiennakko-osoitekortti
Postförskottsadresskort

*Seitsemänkymmentäkolme-
deksan*

*Herra P. Lou
Smiljev. St. Järvenpää
Pöschöke*

236

135

185829 9M
3M 131C2H
763 8

Osoitekortti
kotimaisesta paketista varten.

O/Y Pohjoismaiden Yhdyspankki
Remijärvi

Lähettyä O/Y Pohjoismaiden Yhdyspankki
Helsinki

Yhdenkertainen paketti kuitataan 23 p. tosiy. 24

Arno H. Lander

185829 9M
3M 131C2H W2
10 137C2 H W1
571/2

Osoitekortti
kotimaisesta paketista varten.

Matti Roine
Ilmari
Ilmari
Ilmari

MATTI ROINE
HELSINKI
Kokkavuorenkat. 25

18 Dec 1924
1 Helsinki
20 7000 CDD
12-500
P1 1000 Helsinki

3-131C2H 25 NOV 29 7-
643

Osoitekortti
pakettin Adresskortt
för inrikes paket.

Herra Heikki Haarto
Seinäjoki
Tikan Jalkimäki

Lähettyä: *5/2* kg. sisältä: *palkkia*

Lähettyä: *Otto Kontinen*
Lähettyä osoite: *Jyväskylän Mäki-Matink.*

Käännä. Vänd.

20 JAN 29 124
3M PH13C2 W2
PP 5.24=4TH=12M 1533

Osoitekortti
kotimaisesta paketista varten.

Veikko
Roskin
Kurumi

Lähettyä: *Puhja*
Lähettyä osoite: *Kauppiak. P.*

Käännä. Vänd.

17 FEB 30 9 NG
3M 131C2H
902

Osoitekortti
kotimaisesta paketista varten.

Herra J. A. Kärrä
D. vanisemi

(824162) Finland. LOST TERRITORY! KOIVISTO (Rarity 1) on Inland Parcel Card with vert. strip of 3 x Norma #146B -- Feb 17, 1930 to ROVANIEMI. f 10-

KOIVISTO (Swedish Björkö) is now called PRIMORSK by the Russians

Lähettyä: *Koivisto Kala Oy.*
Lähettyä osoite: *Koivisto.*

Käännä. Vänd.

29 JAN 30
3-131C2 H W2
596

Postiennakko-osoitekortti
Postförskottsadresskort

Kuusikymmentäkymppi
Mk. 50.0.

Rouva Miina Lindblad
Jämsä.

Lähettyä: *kirje, paketti, risside y. m.*
Lähettyä: *siistiä* sisältä: *kirjoja.*

Lähettyä: *arvo* Mk. 50.0.

Käännä. Vänd.

19 APR 29
54-1322 HW
578 HNL 200/29

Adresskort
för inrikes paket.

Osoitekortti.
Suomaderskolan.
P. Lisa, Njalola.
Njalollita.

Osoitepaikka:
Adressort:
Asunto-osoite:
Bostadsadress:

seuraa paketti, arvoltaan
medföljer ett paket, värt

paino vikt kg gr. sisällys: innehåll: garn

Lähettilä:
Avisändare: A. H. E. 1

Käännä. Vänd.

50.00

Mjölloblota USED AS RECEIVING POSTMARK ON REVERSE. I have seen a couple covers (1930s-1940s) that had straight-line cancels as receivers, however, this is the ONLY such usage on a parcel card or an M-17 cover that I can recall ever seeing!

27 JAN 29
5-1322 HW 2
703

Postiennakko-osoitekortti
Postförskottsadresskort

Postimerkkijä ei saa poistua.
Frimärkeja ei saa poistaa.

Rouva Anni Alander
Jämsä

Osoitepaikka:
Adressort:
Asunto-osoite:
Bostadsadress:

seuraa paketti, arvoltaan
medföljer ett paket, värt

paino vikt kg gr. sisällys: innehåll:

Lähettilä:
Avisändare: 46437

Käännä. Vänd.

5 1322 HW 11 APR 29 2.50
2.130 049 HW 1
5014221- Linn 2 035

Adresskort
för inrikes paket.

Osoitekortti.
Kati L. Rajaranta.

Osoitepaikka:
Adressort:
Asunto-osoite:
Bostadsadress:

seuraa paketti, arvoltaan
medföljer ett paket, värt

paino vikt kg gr. sisällys: innehåll: postimerkki

Lähettilä:
Avisändare: T. Heikkinen

Lähettiläjän osoite:
Avisändarens adress: Helsinki, Papinkatu

Käännä. Vänd.

14 MAR 30
5-1322 HW 1
H Linn 2!!
M (X) 20
464

Postiennakko-osoitekortti
Postförskottsadresskort

Postimerkkijä ei saa poistua.
Frimärkeja ei saa poistaa.

Rouva Anni Alander
Rovaniemi

Osoitepaikka:
Adressort:
Asunto-osoite:
Bostadsadress:

seuraa paketti, arvoltaan
medföljer ett paket, värt

paino vikt kg gr. sisällys: innehåll:

Lähettilä:
Avisändare: Rovaniemi

Käännä. Vänd.

22 APR 29
54-1322 HW 1
241

Adresskort
för inrikes paket.

Osoitekortti.
Maanviljelijäseuran
Blasola.

Osoitepaikka:
Adressort:
Asunto-osoite:
Bostadsadress:

seuraa paketti, arvoltaan
medföljer ett paket, värt

paino vikt kg gr. sisällys: innehåll: 150 Type 2

Lähettilä:
Avisändare: 10.00

Lähettiläjän osoite:
Avisändarens adress: 10-

Käännä. Vänd.

150 Type I (VF) solo usage on April 1929 parcel card for a 1 kilo parcel from VIIPURI to LAHTI. Viipuri / Wiborg is now in Russia -- in the Lost Territory. Totally complete with coupon still attached.

22 APR 29
54-1322 HW 1
239

Adresskort
för inrikes paket.

Osoitekortti.
Rouva Helmi Heilala.

Osoitepaikka:
Adressort:
Asunto-osoite:
Bostadsadress:

seuraa paketti, arvoltaan
medföljer ett paket, värt

paino vikt kg gr. sisällys: innehåll:

Lähettilä:
Avisändare: Suomen Koneleike.

Lähettiläjän osoite:
Avisändarens adress: Helsinki. Vilhonkatu 9.

Käännä. Vänd.

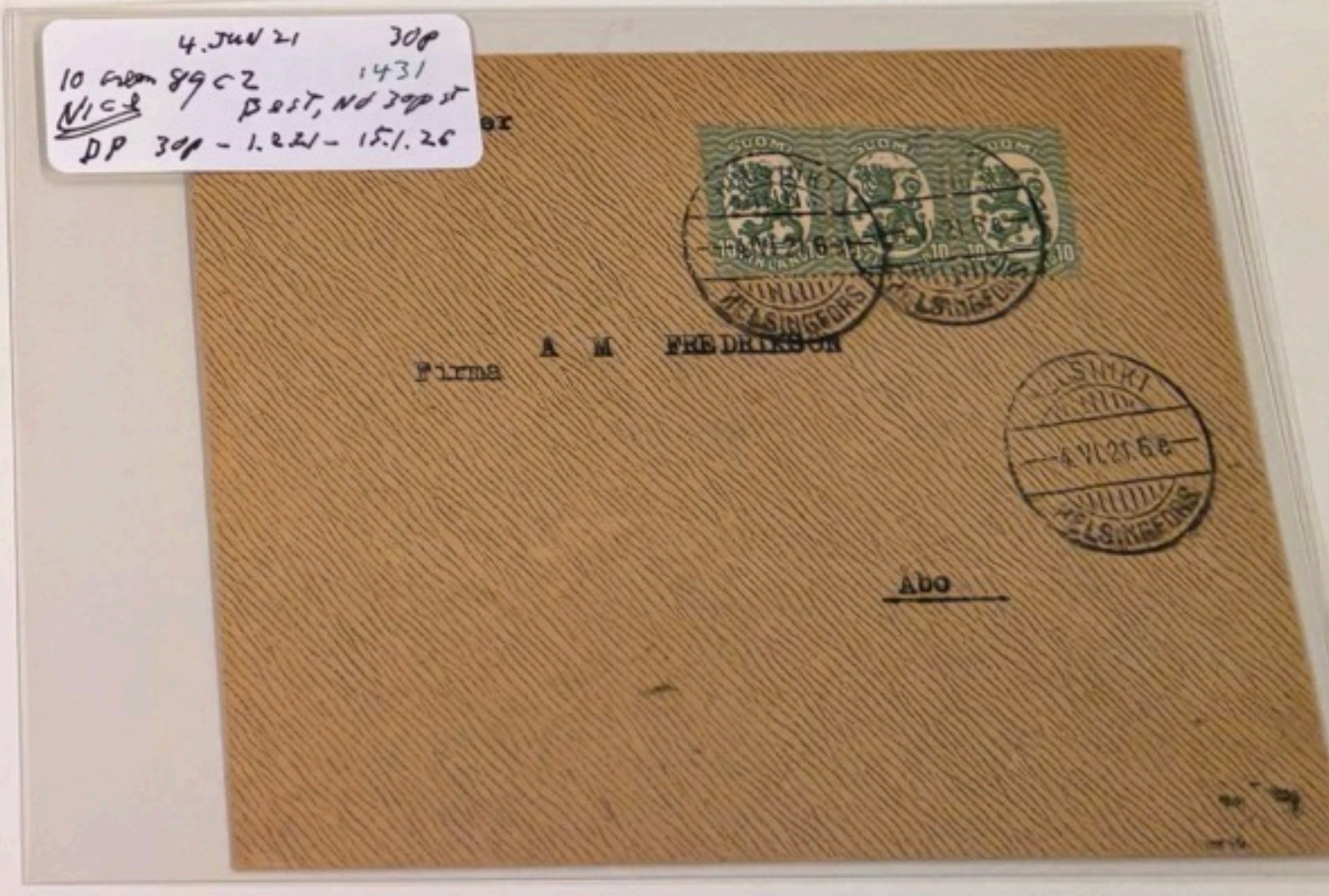
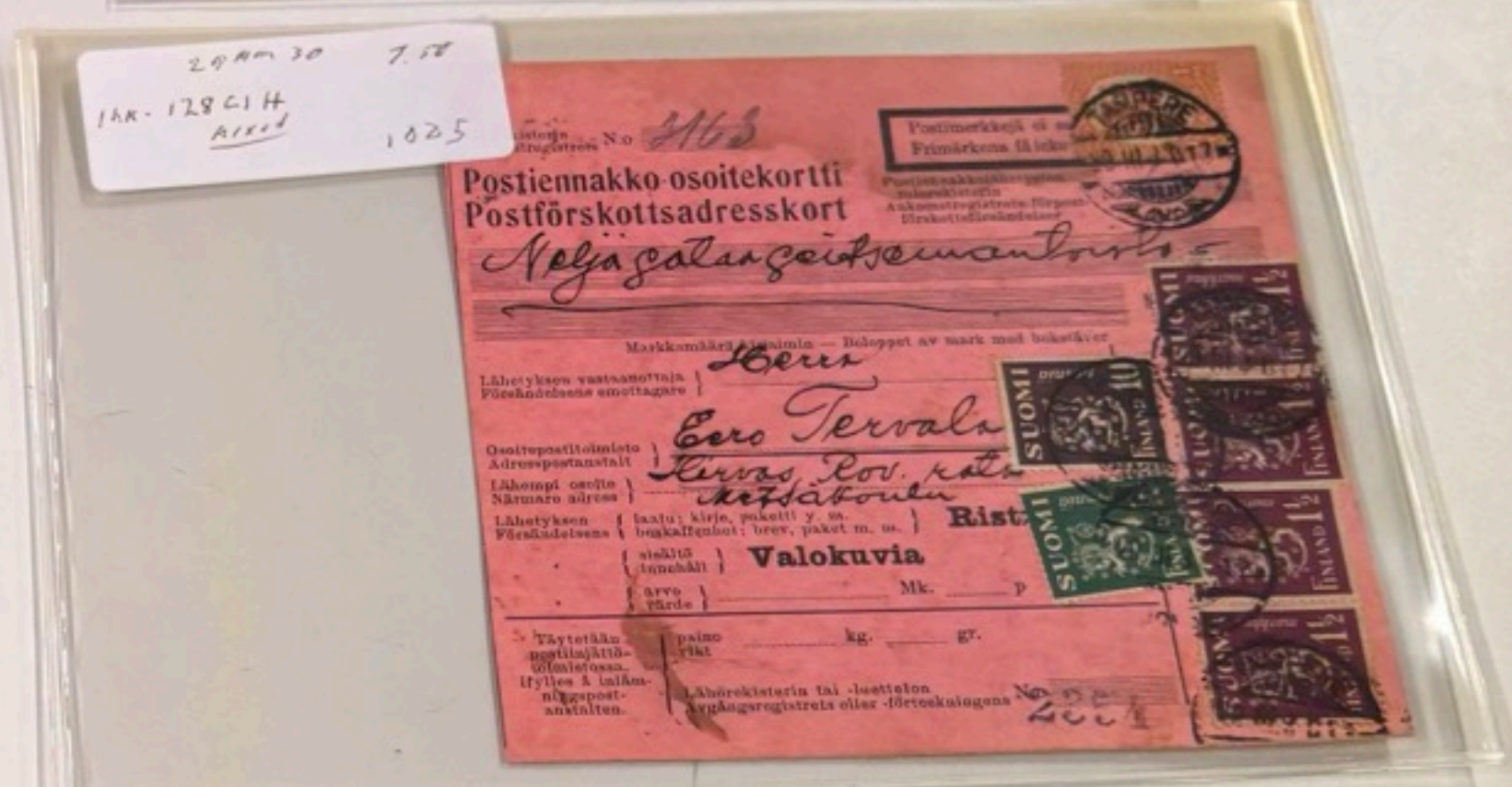
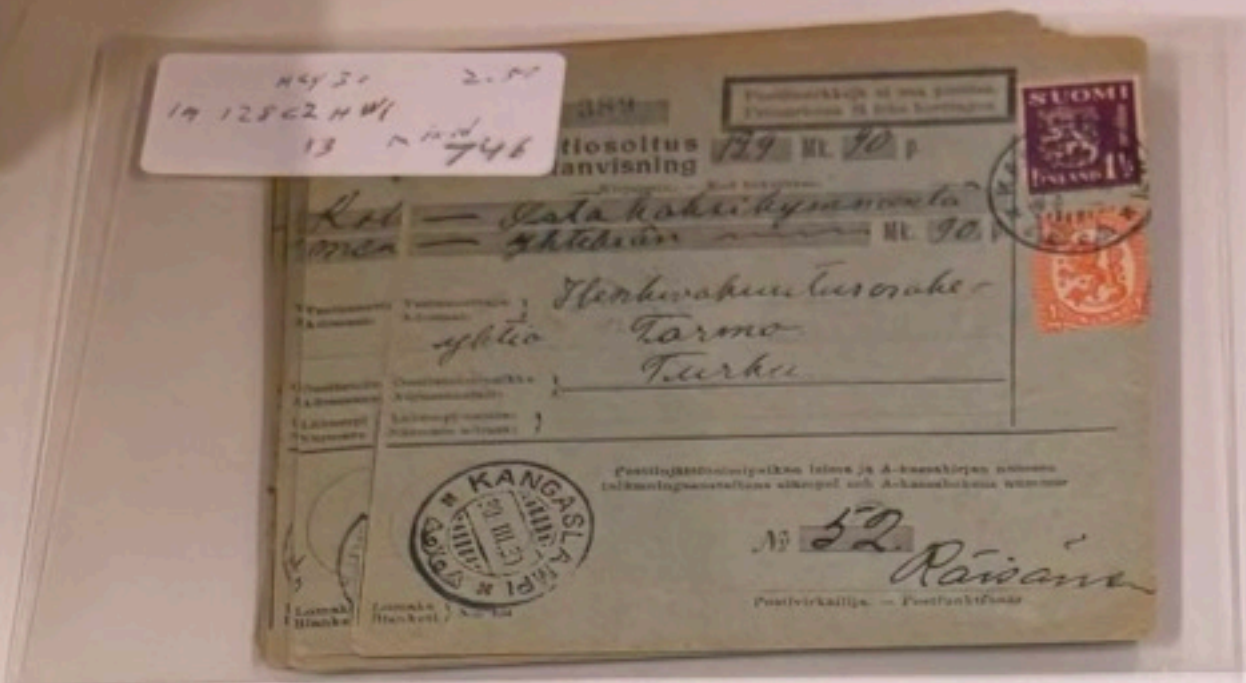

22 AUG 29
1128 CI 111123
77

Postimerkkejä ei saa poistaa.
Frimärkena lä ikko borttagas.

Adresskort
A/B Nordiska Föreningsbanken
Köpenhamn

Postiennakko-osoitekortti
Postförskottsadresskort

Postiennakko-osoitekortti
Postförskottsadresskort

Postimerkkejä ei saa poistaa.
Frimärkena lä ikko borttagas.

Postiosoitus
Postanvisning

Kirjaimin: - Med bekräftelse.

Naljasatua

Vastaanottaja: Kokemäen Autotarvike O.
Moilanen.

Osoitepaikka: Kokemäki.

Lähempi osoite:

Närmare adress:

Postinjohtamipaikan leima ja A-kassakirjan numero
Inlämningsanstaltens stämpel och A-kassaboken nummer

N:o 90

Postvirkaallija - Postfunktionär

Lomake
Blankett / No 134

29 JUL 30
1 128 CI 111123
588

Postimerkkejä ei saa poistaa.
Frimärkena lä ikko borttagas.

Postiosoitus
Postanvisning

Kirjaimin: - Med bekräftelse.

Yndexsatsataskolme

Vastaanottaja: Valjet Tähkä O/Y.

Osoitepaikka: Helsinki.

Lähempi osoite:

Närmare adress:

Postinjohtamipaikan leima ja A-kassakirjan numero
Inlämningsanstaltens stämpel och A-kassaboken nummer

N:o 91

Postvirkaallija - Postfunktionär

Lomake
Blankett / No 134

21 MAY 30
1- 129 CI 21 W1
566

Postimerkkejä ei saa poistaa.
Frimärkena lä ikko borttagas.

Postiosoitus
Postanvisning

Kirjaimin: - Med bekräftelse.

Naljasatua

Vastaanottaja: Kokemäen Autotarvike O.
Moilanen.

Osoitepaikka: Kokemäki.

Lähempi osoite:

Närmare adress:

Postinjohtamipaikan leima ja A-kassakirjan numero
Inlämningsanstaltens stämpel och A-kassaboken nummer

N:o 90

Postvirkaallija - Postfunktionär

Lomake
Blankett / No 134

21 MAY 30
144- 128 CI 21 W1
350
664
14/12/30

Postimerkkejä ei saa poistaa.
Frimärkena lä ikko borttagas.

Postiosoitus
Postanvisning

Kirjaimin: - Med bekräftelse.

Yndexsatsataskolme

Vastaanottaja: Valjet Tähkä O/Y.

Osoitepaikka: Helsinki.

Lähempi osoite:

Närmare adress:

Postinjohtamipaikan leima ja A-kassakirjan numero
Inlämningsanstaltens stämpel och A-kassaboken nummer

N:o 91

Postvirkaallija - Postfunktionär

Lomake
Blankett / No 134

31X 24 W1 22 NOV 29 5-
1 128 CI 21 W1
641-2

Tulorekisterin N:o
Ank. registrats

Adresskort
för inrikes paket.

Osoitekortti.

Vastaanottaja: Hilda Helminen

Osoitepaikka: Helsinki

Asunto-osoite: Hakelalan post.

Bostadsadress:

seuraa paketti, arvoltaan
medföljer ett paket, värt

paino kg. sisällys: *postikassett*

vikt kg. sisällys: *postikassett*

Osakeyhtiö Helsingin Leimasintehdas

Lähettilä: Helsinki

Avsändare: Helsingin post.

Lähettilän osoite: Helsingin post.

Avsändarens adress: Helsingin post.

Postinjohtamipaikan leima ja A-kassakirjan numero
Inlämningsanstaltens stämpel och A-kassaboken nummer

N:o 155

Postvirkaallija - Postfunktionär

Lomake
Blankett / No 1

Käännä. Vänd.

22 JULY 29 250
1128 CI 21 W1
1/29 129 CI 21 W1
587-8

Postimerkkejä ei saa poistaa.
Frimärkena lä ikko borttagas.

Postiosoitus
Postanvisning

Kirjaimin: - Med bekräftelse.

Yndexsatsataskolme

Vastaanottaja: Hilda Helminen

Osoitepaikka: Helsinki

Asunto-osoite: Hakelalan post.

Bostadsadress:

seuraa paketti, arvoltaan
medföljer ett paket, värt

paino kg. sisällys: *postikassett*

vikt kg. sisällys: *postikassett*

Osakeyhtiö Helsingin Leimasintehdas

Lähettilä: Helsinki

Avsändare: Helsingin post.

Lähettilän osoite: Helsingin post.

Avsändarens adress: Helsingin post.

Postinjohtamipaikan leima ja A-kassakirjan numero
Inlämningsanstaltens stämpel och A-kassaboken nummer

N:o 155

Postvirkaallija - Postfunktionär

Lomake
Blankett / No 1

Käännä. Vänd.

12 JUL 18 1.00
100-732 2.00
128 22111 510-12

Postiennakko-osoitekortti
Postförskottsadresskort
Rakennus- ja kauppakamari

Postiennakko-osoite
Postiförskottsadress

Postimerkkejä ei saa postia.
Primärkena lä ick borttagas.

Herr Consul Albert Wright.
Helsingör.

12 JUL 18 1.00
100-732 2.00
128 22111 510-12

Postiennakko-osoitekortti
Postförskottsadresskort
Rakennus- ja kauppakamari

Postiennakko-osoite
Postiförskottsadress

Postimerkkejä ei saa postia.
Primärkena lä ick borttagas.

Herr Consul Albert Wright.
Helsingör.

12 JUL 18 1.00
100-732 2.00
128 22111 510-12

Postiennakko-osoitekortti
Postförskottsadresskort
Rakennus- ja kauppakamari

Postiennakko-osoite
Postiförskottsadress

Postimerkkejä ei saa postia.
Primärkena lä ick borttagas.

Herr Consul Albert Wright.
Helsingör.

12 JUL 18 1.00
100-732 2.00
128 22111 510-12

Postiennakko-osoitekortti
Postförskottsadresskort
Rakennus- ja kauppakamari

Postiennakko-osoite
Postiförskottsadress

Postimerkkejä ei saa postia.
Primärkena lä ick borttagas.

Herr Consul Albert Wright.
Helsingör.

12 JUL 18 1.00
100-732 2.00
128 22111 510-12

Postiennakko-osoitekortti
Postförskottsadresskort
Rakennus- ja kauppakamari

Postiennakko-osoite
Postiförskottsadress

Postimerkkejä ei saa postia.
Primärkena lä ick borttagas.

Herr Consul Albert Wright.
Helsingör.

12 JUL 18 1.00
100-732 2.00
128 22111 510-12

Postiennakko-osoitekortti
Postförskottsadresskort
Rakennus- ja kauppakamari

Postiennakko-osoite
Postiförskottsadress

Postimerkkejä ei saa postia.
Primärkena lä ick borttagas.

Herr Consul Albert Wright.
Helsingör.

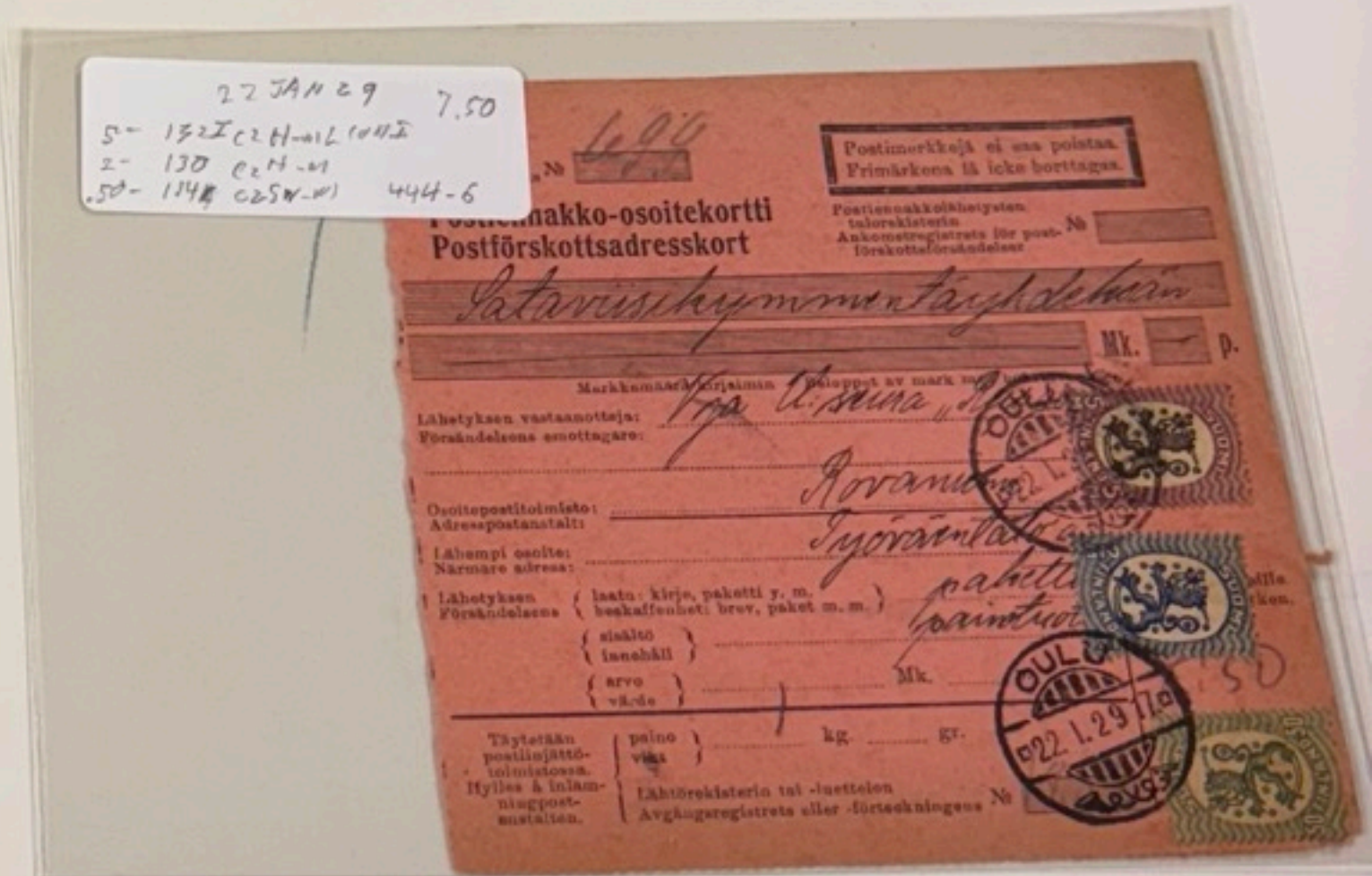
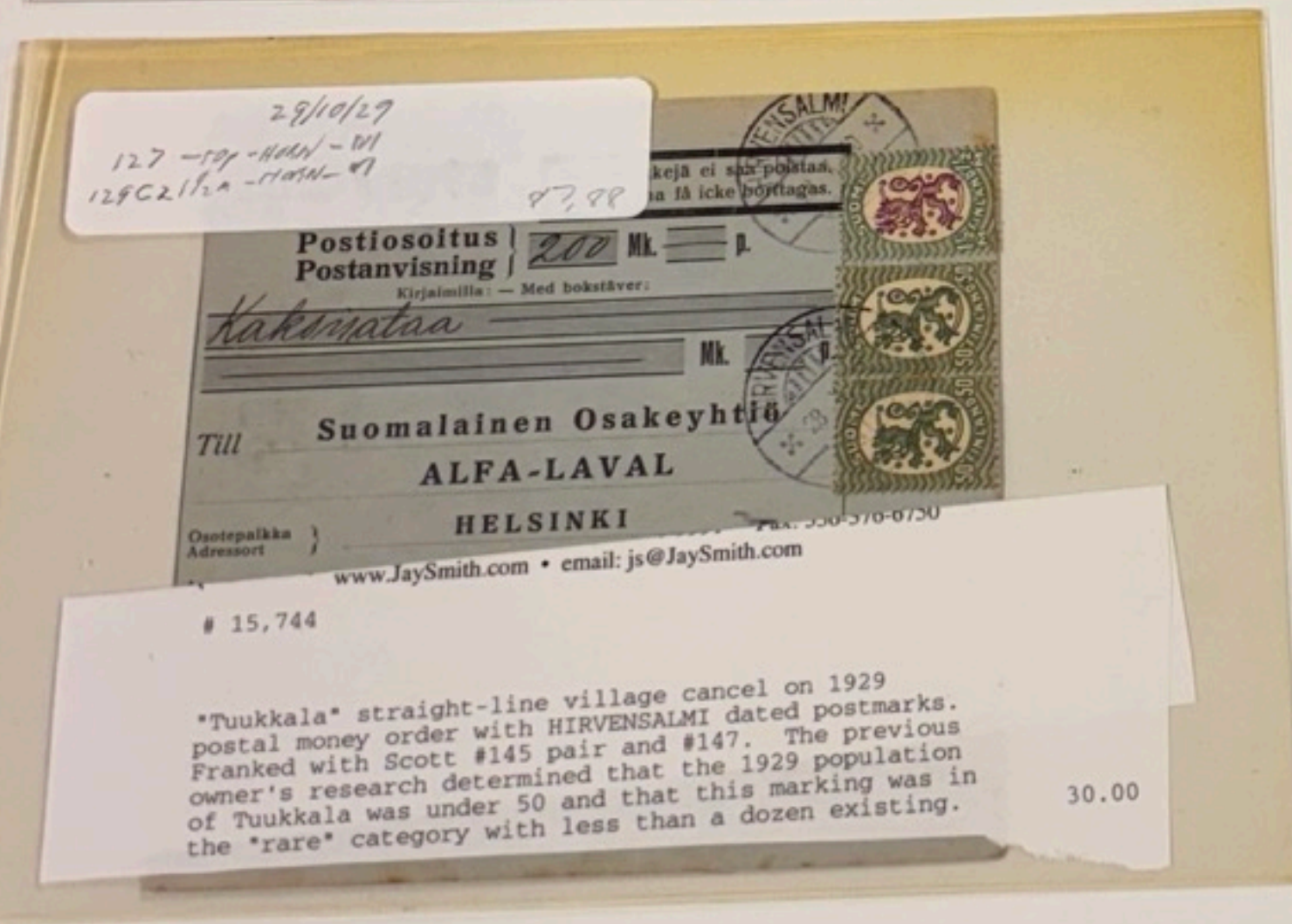
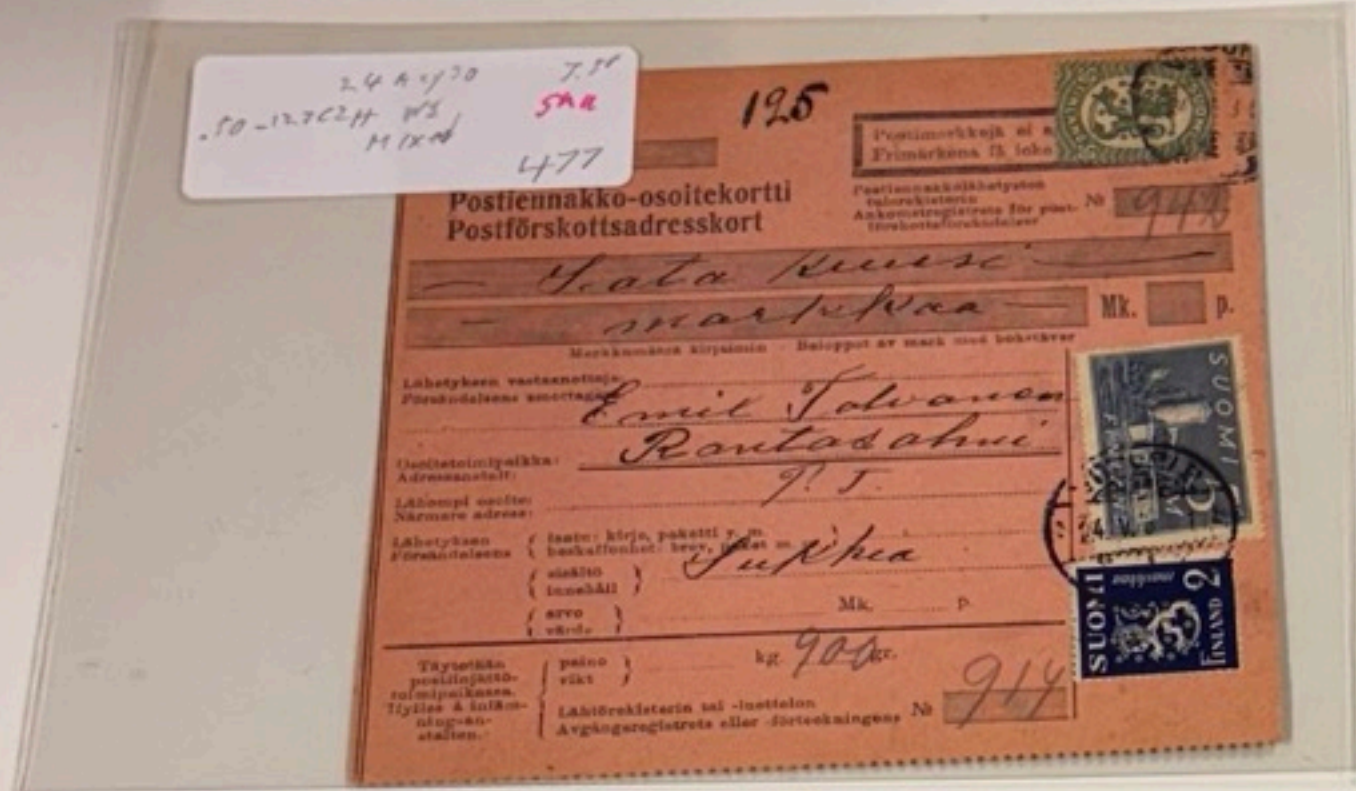
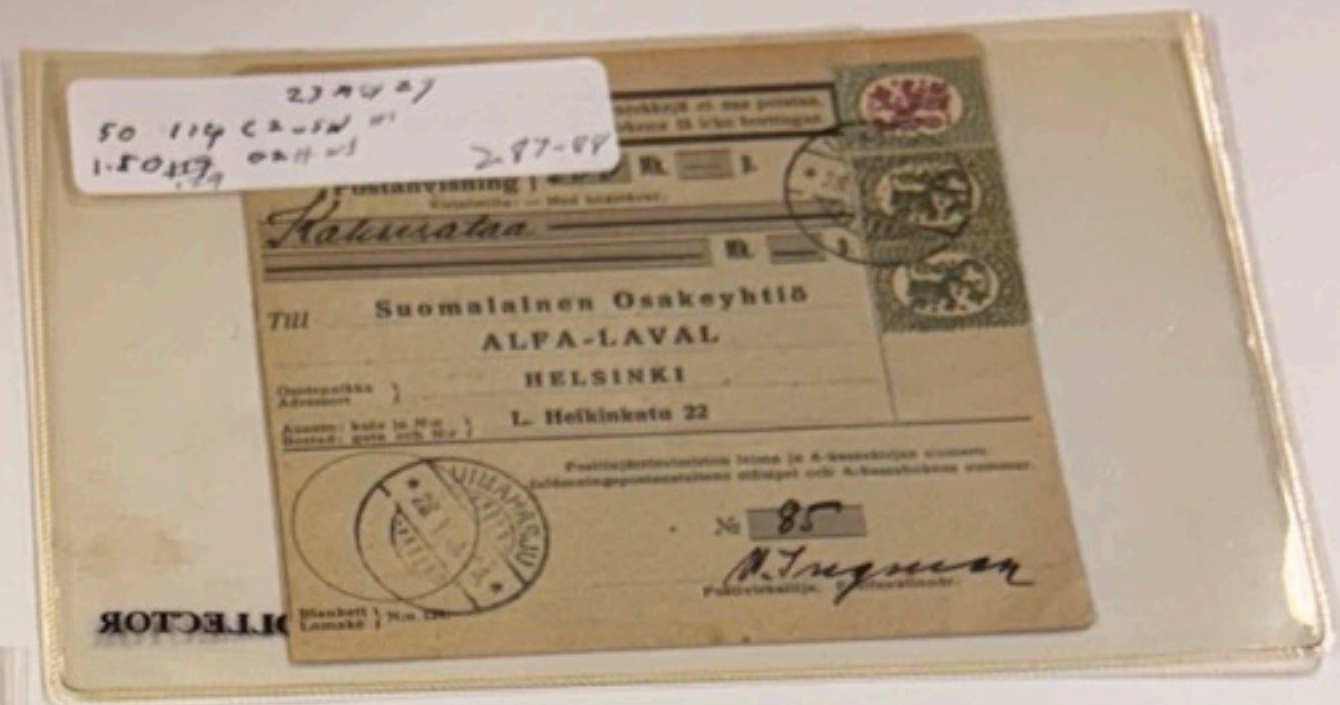
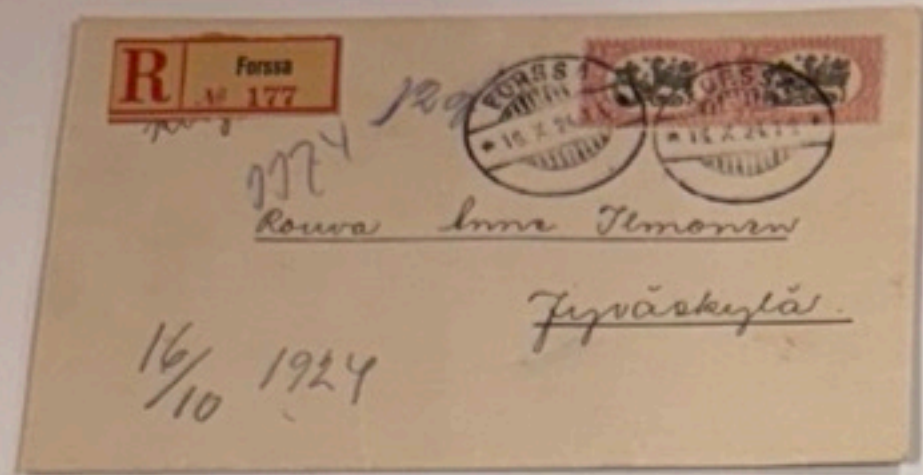

29 DEC 29 2.50
Z-130 C214 #1
50-142 C2ND 561-2

Postimarkkeja ei saa poistaa.
Frimärkena få icke borttagas.

Postiennakko-osoitekortti
Postförskottsadresskort

Postiennakko-ohjelmien
tulorekisterin
Ankomstregistrets för post.
förskotts-förändelser

Yksisata Mk. p.

Markkamäärä kirjaimin Baloppet av mark med bokstaver

Lähetysten vastaanottaja: *Hieno*
Försändelsens emottagare: *Edw. Purini*
Kämärä

Osoitetoimipaikka
Adressanstalt: *Väip. Osuus.*

Lähempi osoite:
Närmare adress: *Kotti*
Kuitti

Lähetysten
Försändelsens { lastu: kirje, paketti y. m.
beskaffenhet: brev, paket m. m. }
{ sisältö }
{ innehåll }
{ arvo } Mk. p.
{ värde }

Täytetään
postiohjelmien
toimipaikassa.
Fyllas & inläm-
ningsan-
stalten { paino } kg. gr.
{ vikt }

Lähtörekisterin tai -luettelon
Avgångsregistrets eller -förteckningens № *752*



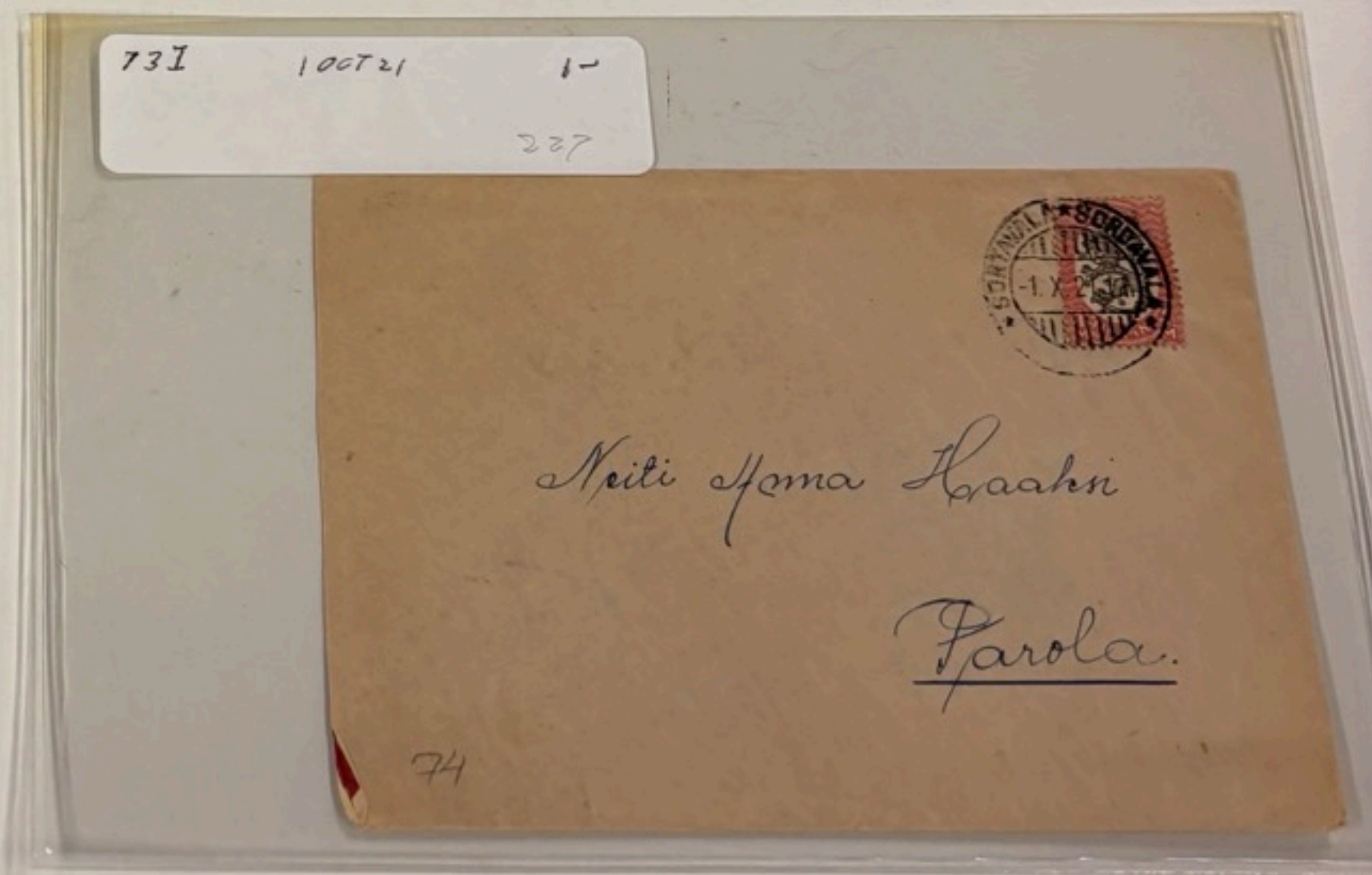
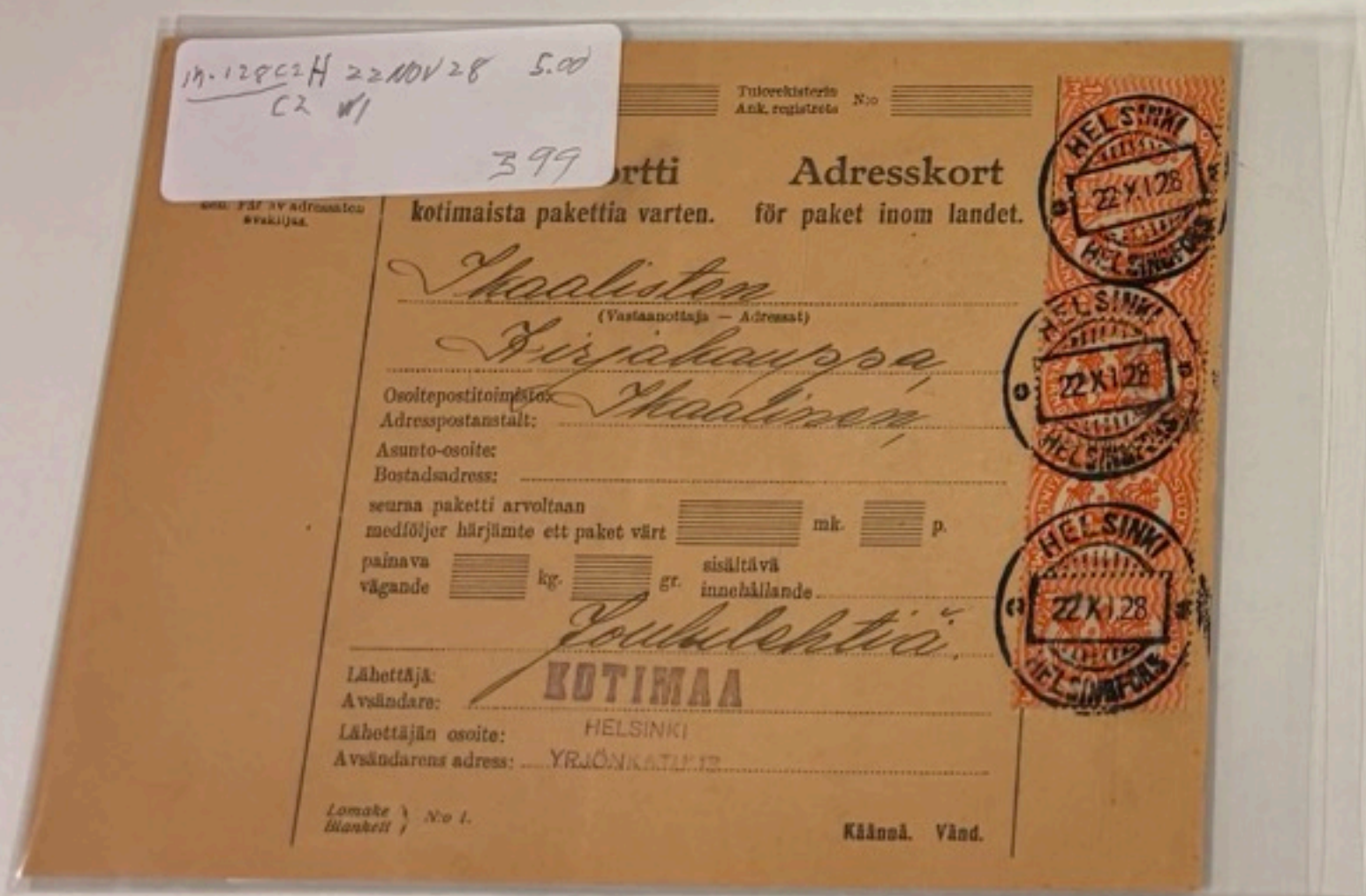
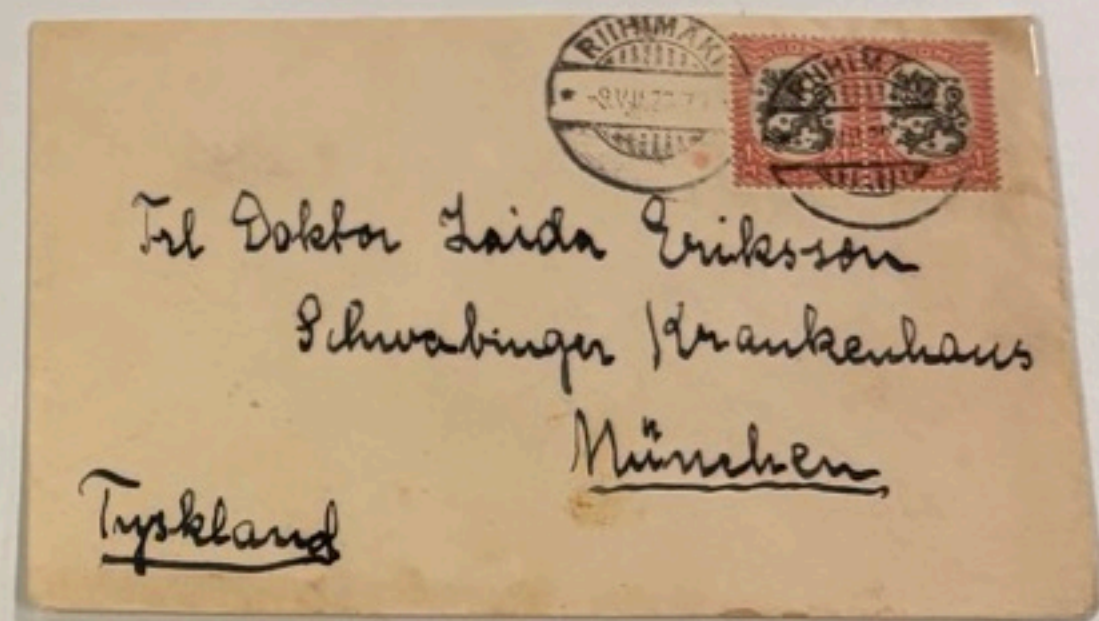
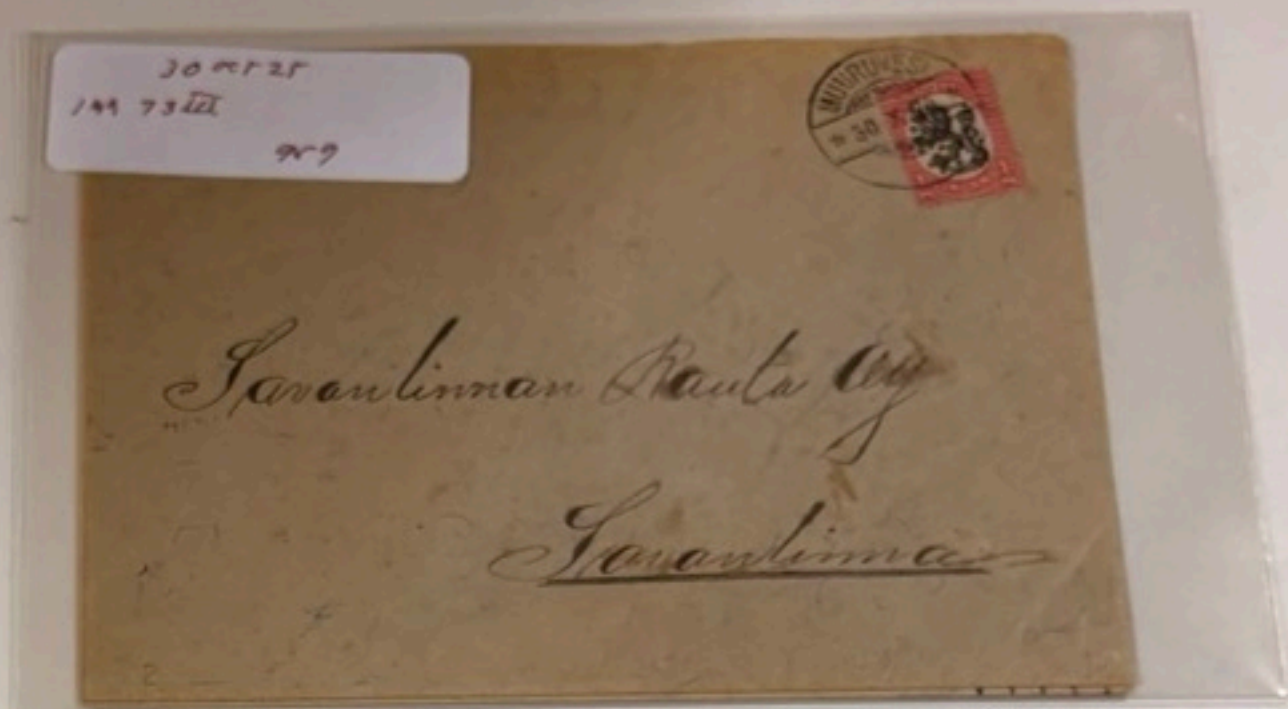

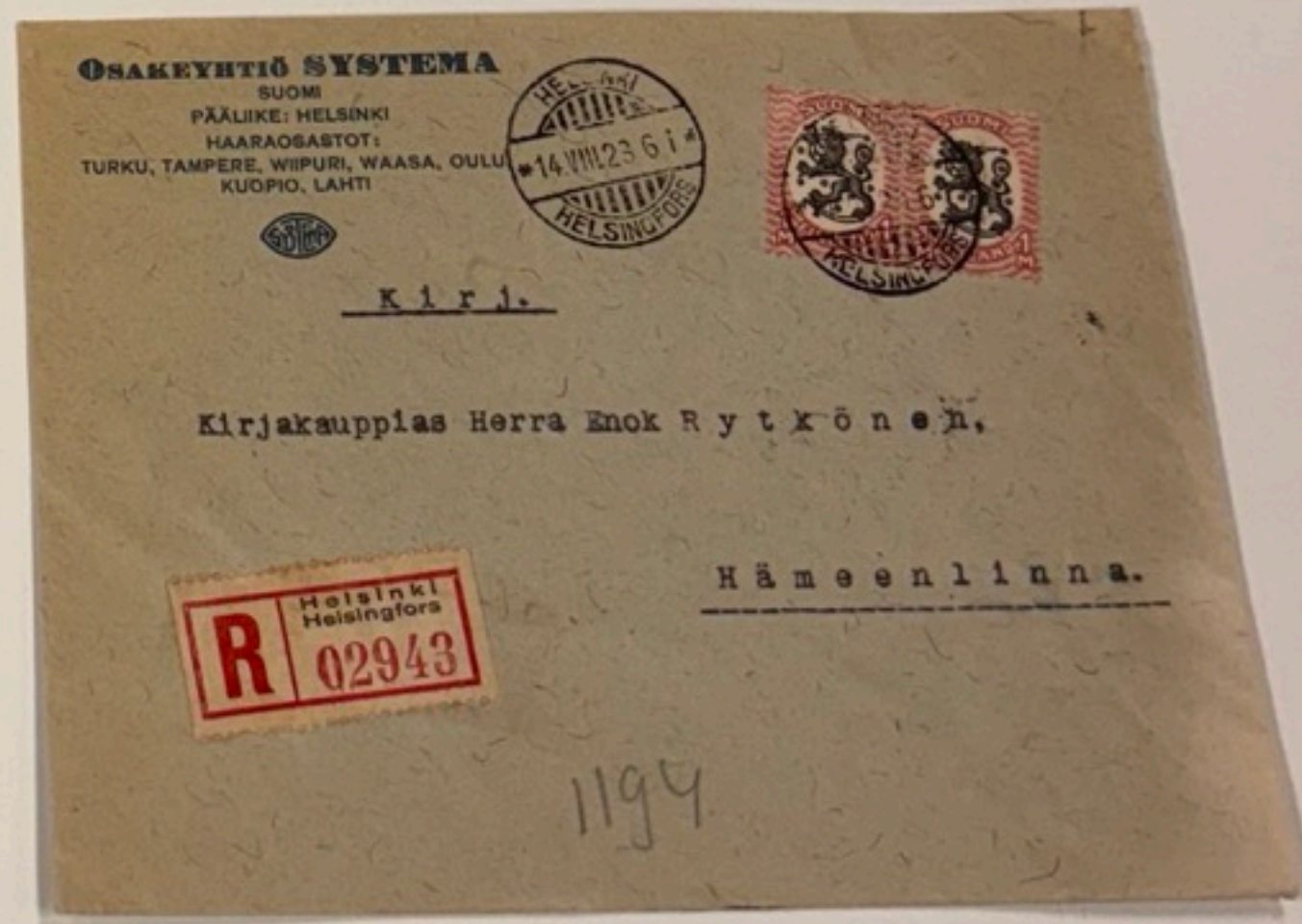
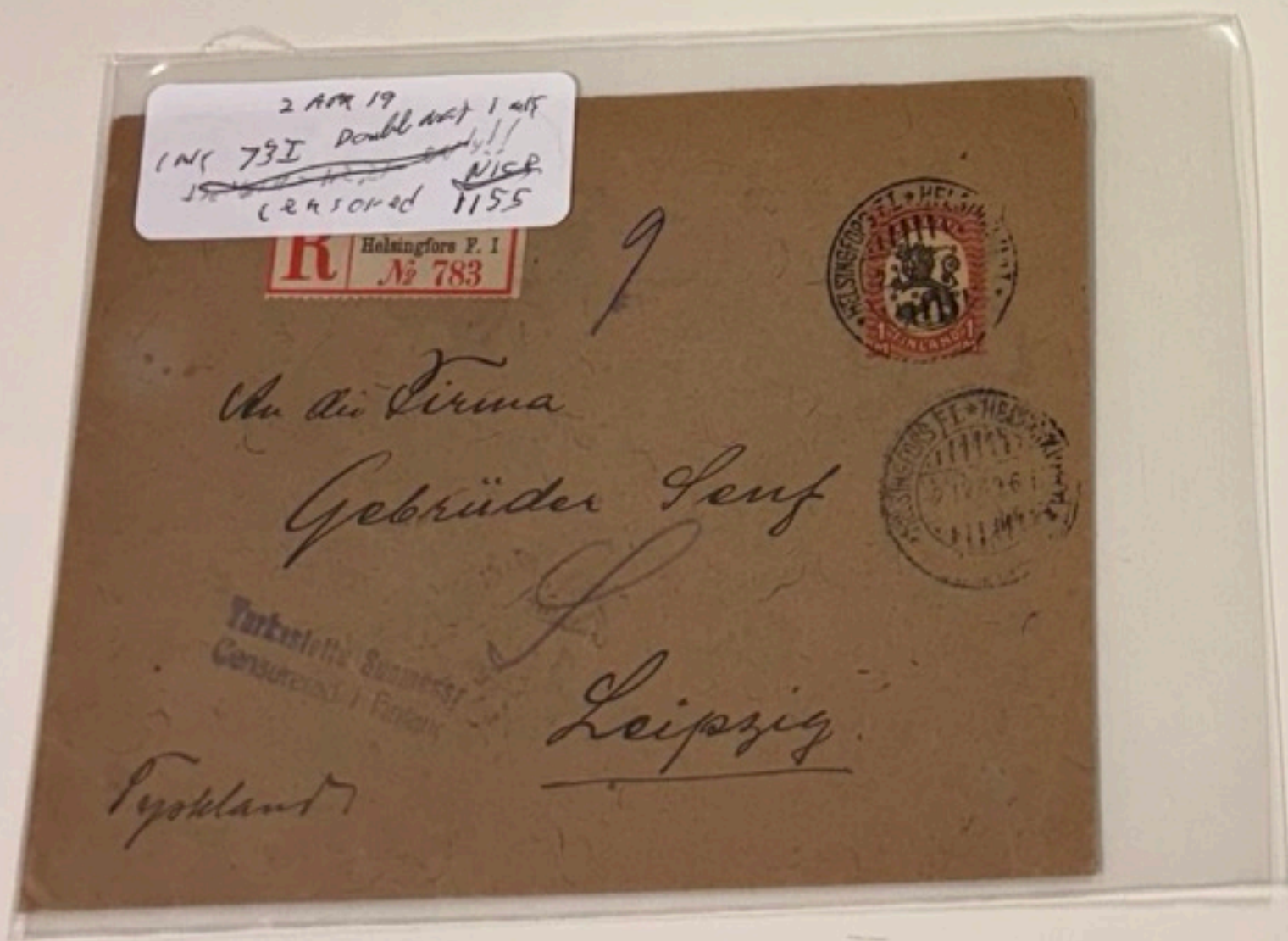
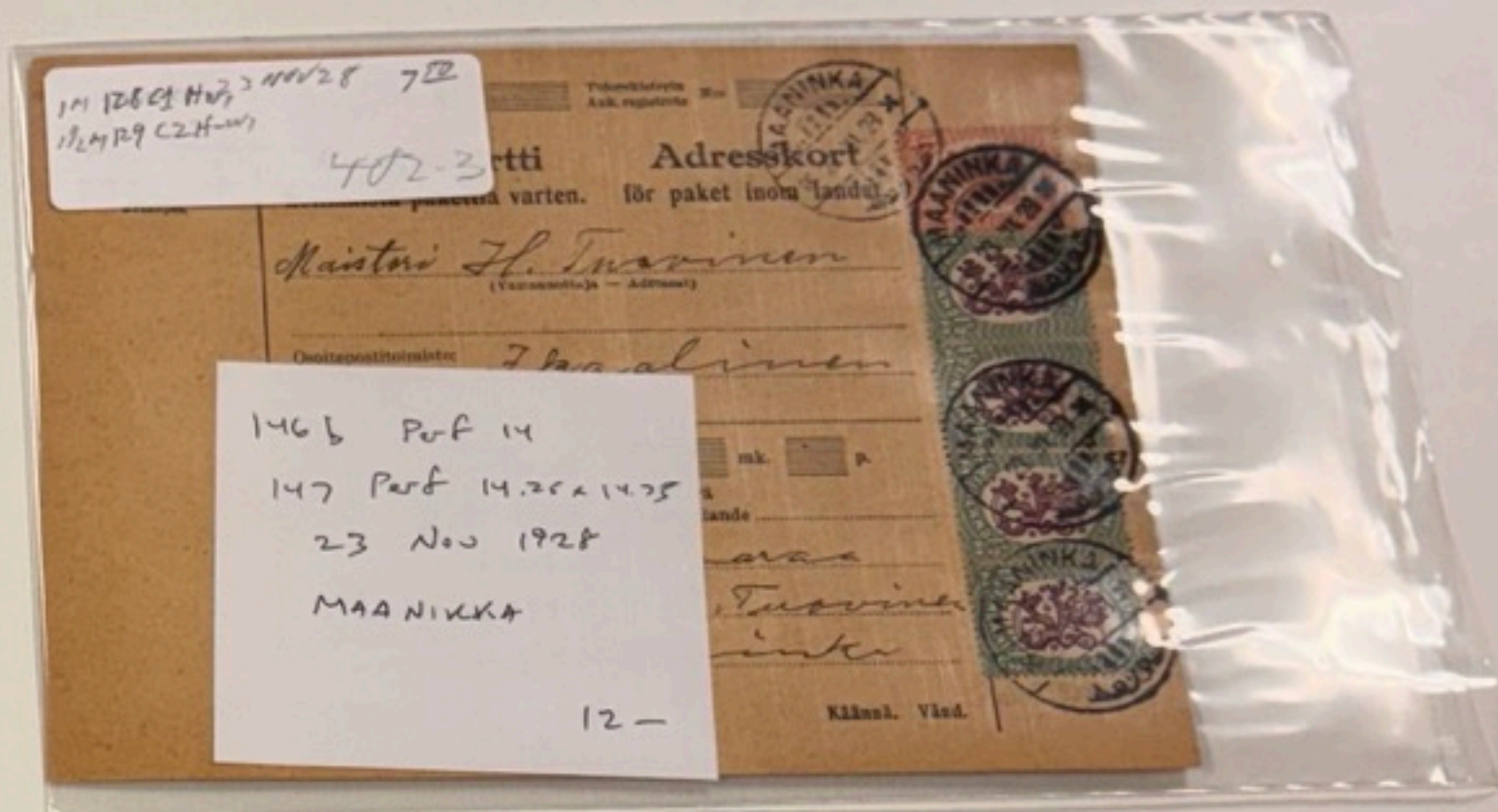
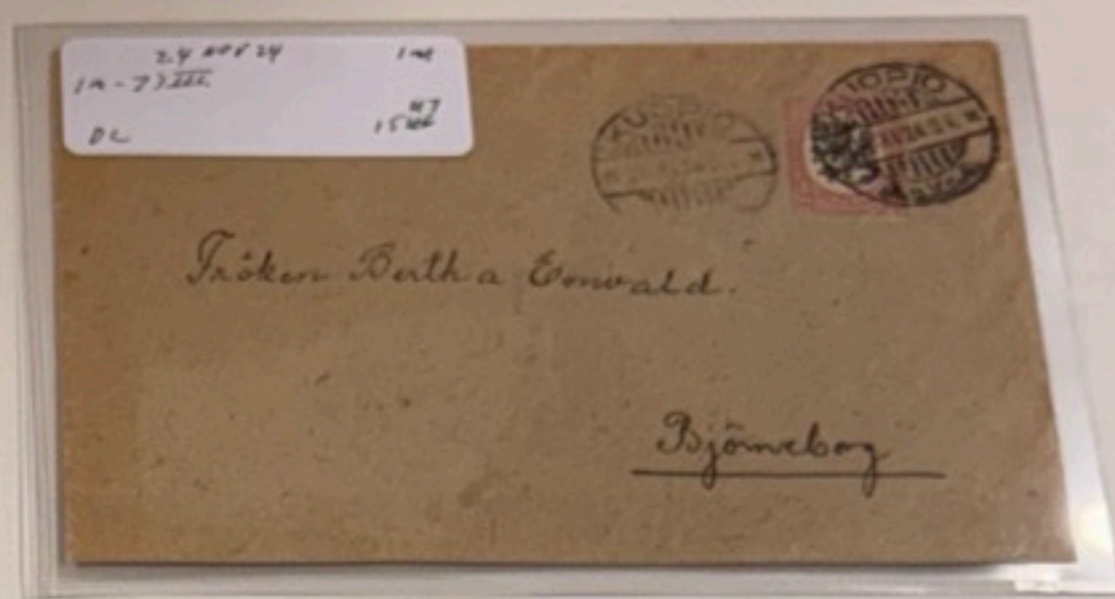
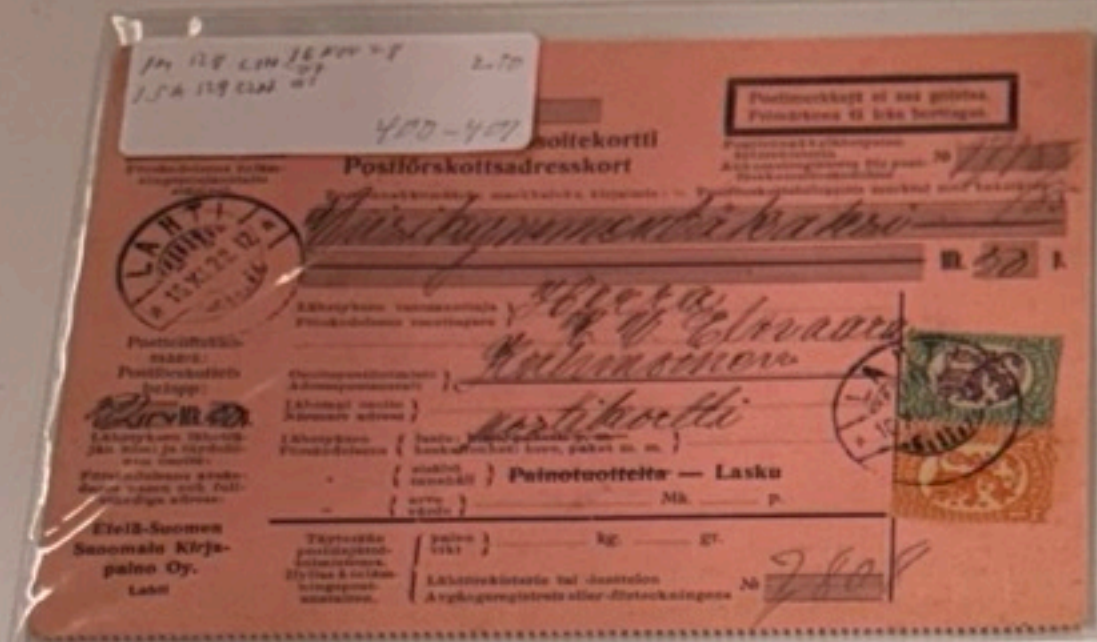

21 DEC 29 1.50
1.50-129C2H-119
1709

Postiennakko-osoitekortti
Postförskottsadresskort

Jyväskylä

*Antti Janni Jura,
Tyrnävä*

*x-nite
panote*

11.9.6255

2301

11.9.6255

21 DEC 29 1.50
1.50-129C2H-119 923-2

Postiosoitus
Postanvisning

Väisälän viisikymppi

Valmar Grönfors

Turku

Simank. N: 37

Valho Koli

(S31511) Finland. Unusual FULL (uncut) Postal Money Order Card with LOST TERRITORY cancel, HUMALJOKI (rarity 2), Norma #143B x2, 144B -- Jan 24, 1929 to TURKU. Four Nice strikes of the scarce HUMALJOKI cancel! (Few MD cards with coupon intact survive.)

119 C 129C2H 70
1.50-129C2H 1051
1051
10-
388

Adresskort
för paket inom landet
kotimaista pakettia varten

Joni Aino Kapanen

Kellolake

Rovaniemi

Kellon

Joni A. Kapanen

Ivalo Keskus

123,124

119 C 129C2H 70
1.50-129C2H 1051
1051
10-
388

137 3-strip, 147 [perf 14.75] (VF) on attractive 25 June 1928 parcel card for 1.7 kilo parcel from PUOLANKA (scarce) to LAHTI. Totally complete with coupon still attached. Marked "Houm! 50%" [Notice!] which is supposed to represent a hat). Parcel is bulky parcel (probably contained a hat). Parcel cards with a surcharge are fairly scarce. There is also a red "50" nearly in one of the registration number fields at top -- I have not seen this before and I don't know if it is supposed to be the 50% surcharge or if it is actually a registration number. Regardless, I am not able to make the 10.50 mk franking work out. An ordinary parcel would be 7 mk. These rates can be quite complicated and I suspect I am missing something, thus keep researching this.

13.00

21 DEC 29 7-
1.50 129C2H W
1.50 129C2H W 701/7

Postiennakko-osoitekortti
Postförskottsadresskort

Haraclutti Wih

Syysala

Jyväskylä

et laughed

et laughed

12

5 DEC 29 2.50
1.50 129C2H-W3
1.50 129C2H-W1 926-7

Postiosoitus
Postanvisning

Kari Pata

Anni Sinkkonen

Hannu

Wainio

(S34687) Finland. Very scarce "LOST TERRITORY" cancel, KARISALMI, type 2b, rarity 2 (only 26 to 100 exist!) on Money Order Card with Norma #143B, 144B -- Dec 5, 1929 to ANTREA, type 1, rarity 2 (26 to 100 exist). ANTREA renamed Kamennogorsk by Russians. TWO very scarce "LOST TERRITORY" cancels on one card!!

12

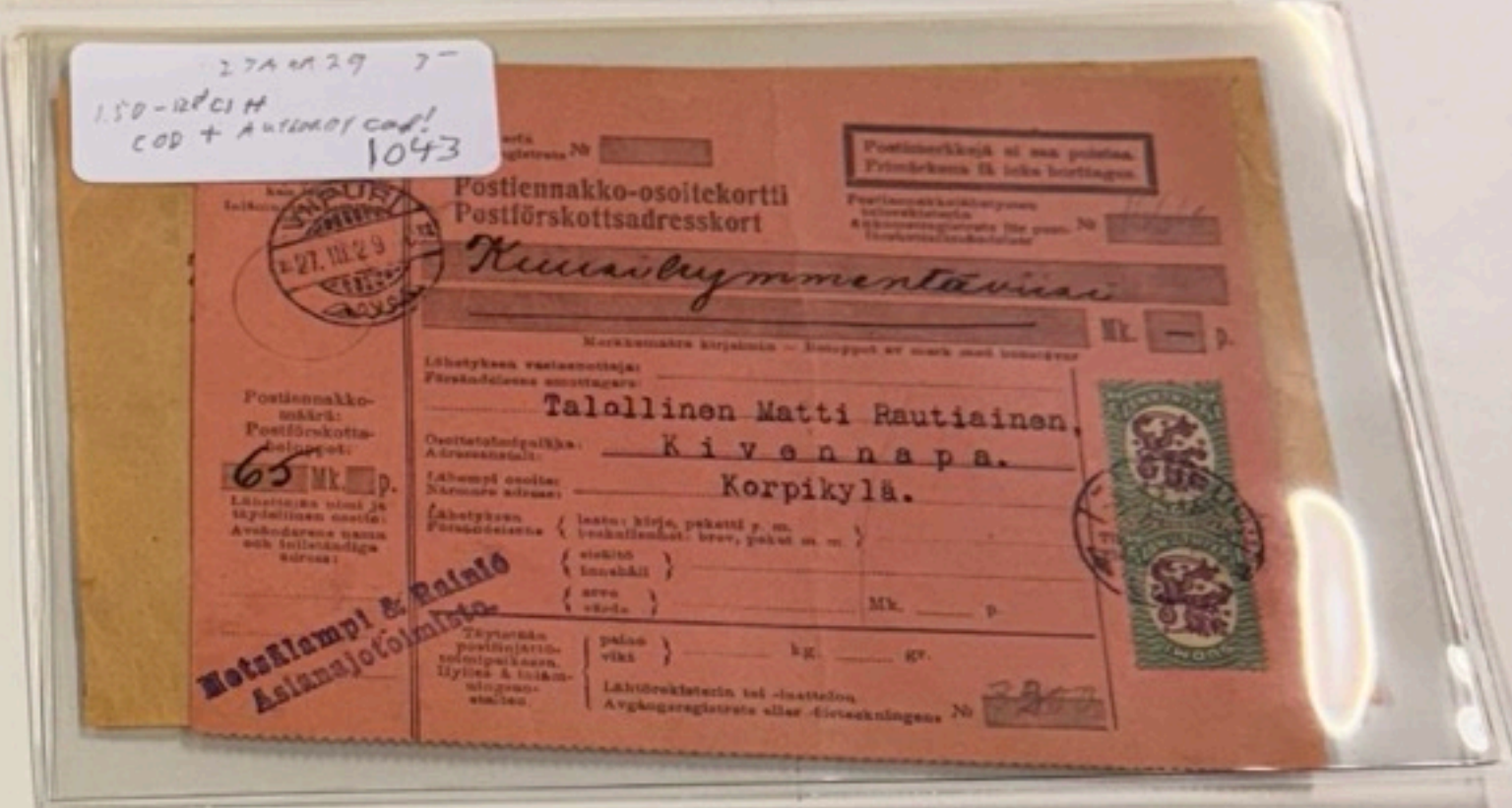
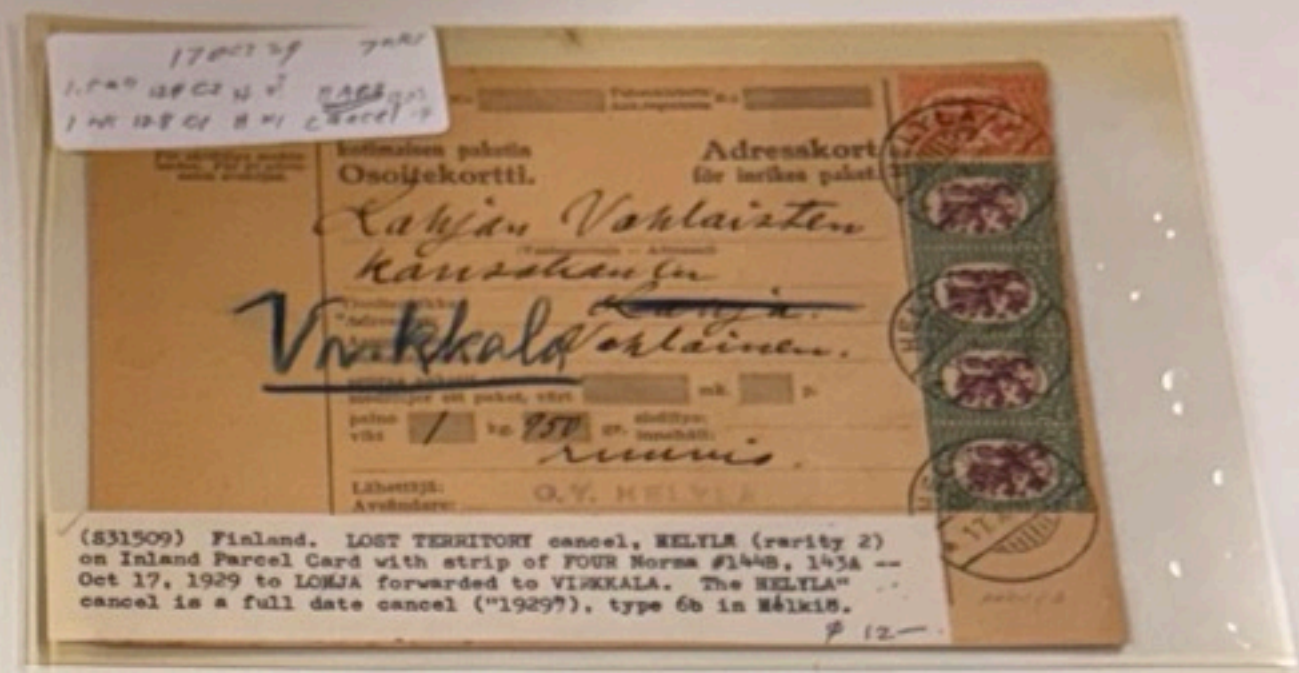
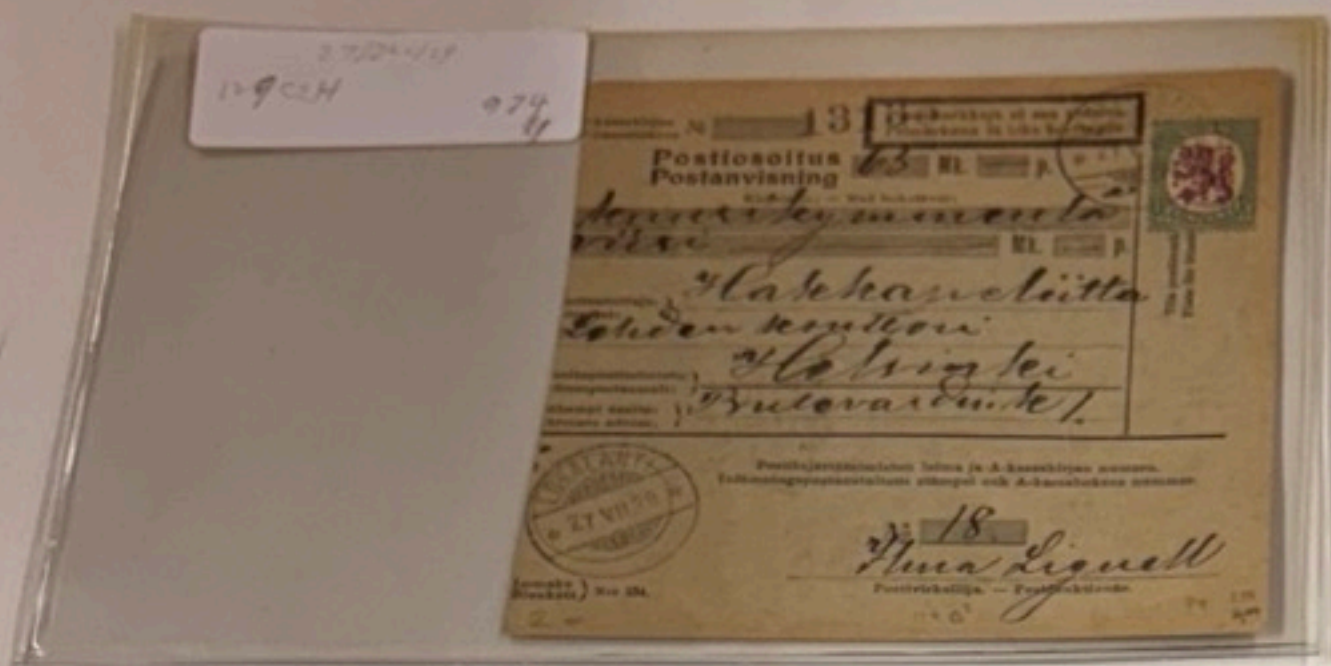

Kuponki - Kupong

Osoitekortti Adresskort
kotimaista pakettia varten. för paket inom landet.

Finisimi Nikke Thomas.

Osoitepostitoimisto: Houtaa
Adresspostanstalt:
Asunto-osoite:
Bostadsadress:

seuraa paketti arvoltaan
medföljer härjämte ett paket vär: mk. p.

painava 7 kg. sidittävä 7 kg.
vägande innehållande

Lähtöpaikka: 0/y Schröder o/s, Kalastustarpeidenliike
Avsändare:
Lähtöpaikan osoite: Helsinki
Avsändarens adress:

Lomake No 1. KÄÄNNÄ. Vänd.

Handwritten notes on a piece of paper with a wax seal. Includes numbers like 442, 495, 500, 501, 503, 506, 507, 508, 509, 510, 511, 512, 513, 514, 515, 516, 517, 518, 519, 520, 521, 522, 523, 524, 525, 526, 527, 528, 529, 530, 531, 532, 533, 534, 535, 536, 537, 538, 539, 540, 541, 542, 543, 544, 545, 546, 547, 548, 549, 550, 551, 552, 553, 554, 555, 556, 557, 558, 559, 560, 561, 562, 563, 564, 565, 566, 567, 568, 569, 570, 571, 572, 573, 574, 575, 576, 577, 578, 579, 580, 581, 582, 583, 584, 585, 586, 587, 588, 589, 590, 591, 592, 593, 594, 595, 596, 597, 598, 599, 600. Also includes the date "Helsinki 1929".

#787 1917 Lähetykset
1917 10mk 3kpl nimismiehen Arvo virkakirje
Hyyrynsalmi 6.4.23, kuorta lyhennetty... (22)

12.00 mk - CAPA 23 30 mk
145 - 10,000 mk
706 - 1385

Hyymenen tulusta (10,000) ARVO

Maratuomari Antti Seppänen

Maksettu
Merkkijä nr: 406.

Diakonien Pääraoittokunta
Lohdella kirkon kassa

Vak. 908 mk.
(koko dekkariinsa taakahdekkari)

ARVO

O/y. Oulun Kauppa

Oulu
Suomi

Jakautetaan 4284 markkaa 58 penniä

N: 655.
3299

Asiainjoitoytymisto Teijehiset Granfelt

3968

Kuopio

N: 285.

Wakautetaan 3,800 mk

Herra Maisteri Sundström

Oulu.

