

168 Ann. 9

ERZBURG



Königreich Bayern.
POSTKARTE.



Königreich Bayern.

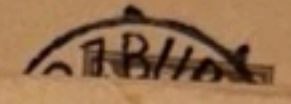

Königreich Bayern
Postkarte



373

Königreich Bayern
Postkarte



Mün
Hel



184a

38

Königreich Bayern



BRG



Königreich Bayern.
POSTKARTE.



Königreich Bayern.
POSTKARTE.



An

Herren Wilhelm Simon
Löffelgasse
in Nürnberg.

Hamberger
ROSENHEIM

Königreich Bayern.

142 1,-



Königreich Bayern

Königreich Bayern

Königreich Bayern.

135 39 301

Königreich Bayern.



POSTKARTE.

(Antwort bezahlt.)



Königreich Bayern.

85 4,-

28 B

Königreich Bayern.

Königreich Bayern.



POSTKARTE.

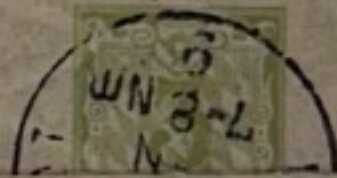

Königreich Bayern.



POSTKARTE.

(Antwort bezahlt.)

GILTIG NUR IM AUFGABORT UND IM ZUGEHÖRIGEN LANDBESTELLBEZIRKE.



An

Herrn Ingenieur Kepler

87

in

Würzburg
Katholischstr. 11.

Das Felsental des Rheins

von Rüdesheim
bis Koblenz

14 Postkarten



Köln am Rhein
Verlag von Horsch & Bechstedt

Königreich Bayern.

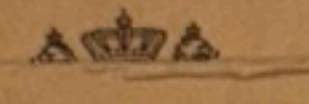

Königreich Bayern.

Königreich Bayern.

POSTKARTE.

(Antwort bezahlt.)

GILTIG NUR IM AUFGABORT UND IM ZUGEHÖRIGEN LANDBESTELLEZIRKE.

An *[Handwritten address]*



Königreich Bayern.

POSTKARTE.

(Antwort bezahlt.)

GILTIG NUR IM AUFGABORT UND IM ZUGEHÖRIGEN LANDBESTELLEZIRKE.

An *[Handwritten address]*
in *[Handwritten address]*
[Handwritten address] 15

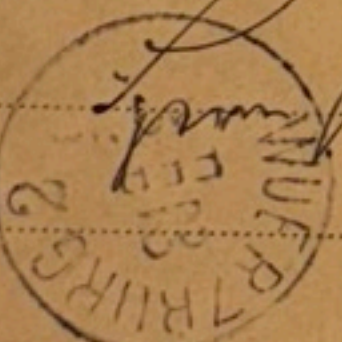

93

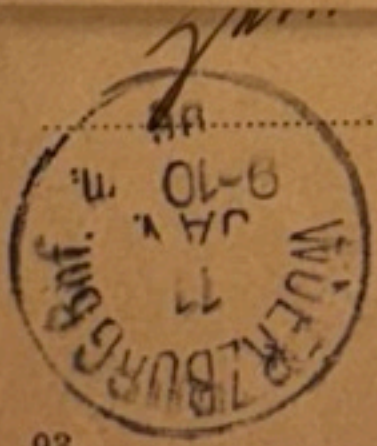

[Handwritten address]
in *[Handwritten address]*
[Handwritten address] 14

93



h Bayern.

Königreich Bayern.

Königreich Bayern.

Königreich Bayern.

POSTKARTE.

An

Herrn Dr. Lill

in Würzburg
Rindfleischmarkt.

27 W

Königreich  Bayern.

POSTKARTE.



An

*Johann
K. F. Knab*

in Würzburg



Königreich Bayern.

POSTKARTE.

(Antwort bezahlt.)

GILTIG NUR IM AUFGABEORTE UND IM ZUGEHÖRIGEN LANDBESTELLEZIRKE.



An

dem Abfertigungsbeamten
Kessler



93

in

in Würzburg 42

dem

in

in Würzburg

92

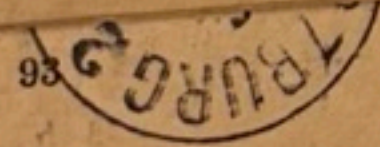

93

Königsplatz 5

93

Königsplatz 32

154



Königreich Bayern.

POSTKARTE.



An

Herrn Friedrich Herd

Regierungsamt

in Bamberg

Grünmarkt.

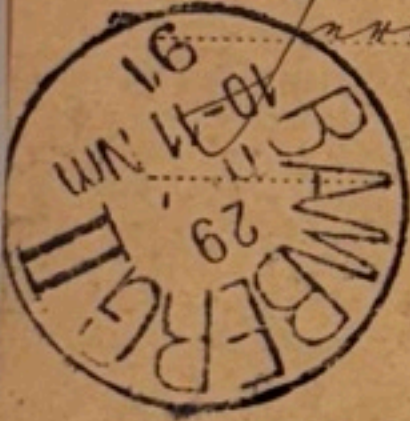

92

92

92

92

10



132
 Königreich Bayern.
 POSTKARTE.
 An
 Herrn J. Zimmer
 Waffenhändler
 in Gießerei
 in Gießen
 Hauptstr. 16
 Thüringen

Wolfgang Fleber
 München

MÜNCHEN
 5
 1874

Königreich Bayern.
 POSTKARTE.
 An
 Herrn Dr. Lill
 in Würzburg

MÜNCHEN
 5
 1874

137
 Königreich Bayern.
 POSTKARTE.
 An
 Herrn stud. theol. Velber Hl.
 Adv.: Herr Stadtyfarrer Velber
 in Mümpau,
 Hauptstrasse

MÜNCHEN
 5
 1874

133
 Königreich Bayern.
 POSTKARTE.
 An
 Herrn Dr. med. Karl Lutz
 Wohlgeboren
 in Köthen (Anhalt)

STAUDINGER'SCHE
 Buchhandlung
 WÜRZBURG
 Hartmann

MÜNCHEN
 5
 1874

Königreich Bayern.
 POSTKARTE.
 An
 Frau Wollmann, Wipfenerin
 in Würzburg
 Rinderstrasse No. 1.

MÜNCHEN
 5
 1874

Königreich Bayern.
 POSTKARTE.
 An
 Herrn Dr. Lill
 in Würzburg
 Johannisplatz

MÜNCHEN
 5
 1874

133
 Königreich Bayern.
 POSTKARTE.
 An
 Herrn P. Heymann, Herrmannstr.
 in Soldau
 6/8

MÜNCHEN
 5
 1874

134c J
 Königreich Bayern.
 POSTKARTE.
 An
 Herrn Ernst Friedr. Dörfel
 in Amschwang
 bayr. Welt.

MÜNCHEN
 5
 1874



Königreich Bayern.

POSTKARTE.

GILTIG NUR IM AUFGABEORTE UND IM ZUGEHÖRIGEN LANDBESTELLBEZIRKE.



An *Prof. Dr. Lill*

in Würzburg

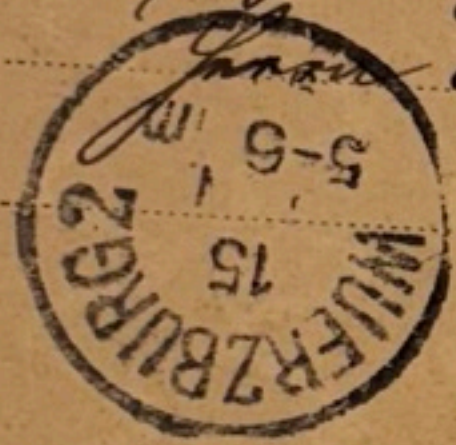

prakt. Arzt

in Würzburg

Reichenstrasse 32

94

94

Reichenstrasse 32

94

Prof. Dr. Lill

Hier.

94

270

Königreich Bayern.



POSTKARTE.

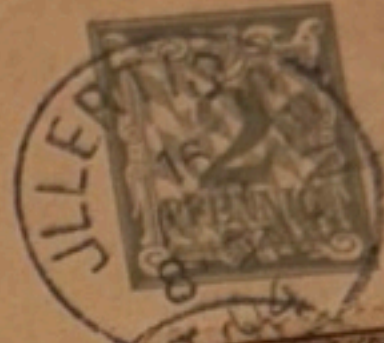

An

Herrn Carl Watz Co

in Mainz
Lübzigstr. N. 38.

00

00

02

00

Lübzigstr. 38.

271 2



Königreich Bayern:

POSTKARTE.



An Herrn Herrn v. Levy

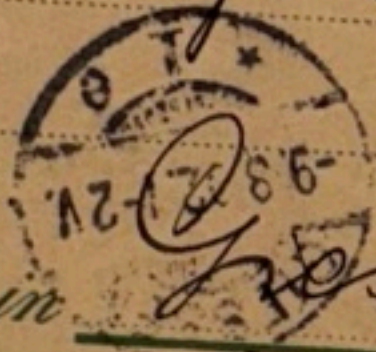

in Gressen & Lahn

Wohnung
(Strasse u. Hausnummer)

Ludwigsstr. 24 II

02

02



Königreich Bayern.

POSTKARTE.



An

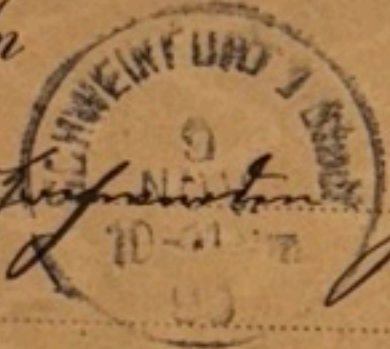

Herrn Johann Hessdörfer

in Schweinfurt.

99

99

Zillhardtstraße 28.

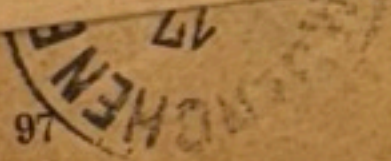

in Schweinfurt

am Wall 184.

10-



96

10-1-72



10.,

Post - Schein.

Ein *Leip.* angeblich mit *S. C. - C. A.* Pf. *1/4* Lt.

gerichtet an *J. Schumann in Rüttschradu*
ist heute in hiesiger Postexpedition zur Bestellung übergeben und darüber
gegenwärtiger, auf *Ein* Jahr gültiger, Schein ertheilet worden.
Leipzig, den *28. Mart* 1836

Franco
2 gr. 3 pf.
Einlehngebühr 6 pf.

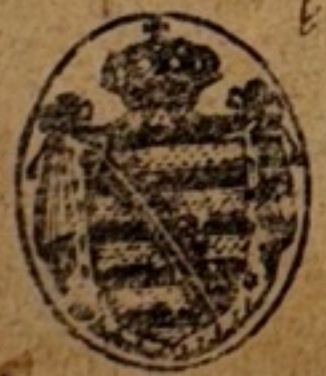

Königl. Sächsische
Ober-Postamts-Expedition.
Smithwald



Fecht-Club
Rüdesheim

Eigentümer *Carl Heymach* Inhaber

Bescheinigung. Obiges Lichtbild stellt den Inhaber dieses Ausweises dar und ist von ihm eigenhändig unterschrieben. Inhaber ist Mitglied des unterzeichneten Vereins.

Rüdesheim, den 21. August 1935

Fecht-Club Rüdesheim

Fecht-Club
Rüdesheim

Carl Heymach
Stempel des Vereins
Unterschrift des Vereinsführers

Achtung!

Nur gültig, wenn die fälligen Wertmarken verwendet sind.

Der Inhaber ist nach Maßgabe des vom Deutschen Reichsbund für Leibesübungen geschlossenen Vertrages gegen Haftpflicht versichert.

Dem Inhaber wird nach den Bestimmungen der Deutschen Reichsbahngesellschaft Fahrpreismäßigung gewährt.

Wertmarken des DRK.

1935

1 APRIL 1935	31. MÄRZ 1936	Wertmarke	Wertmarke
--------------	---------------	-----------	-----------

1936

<i>Gültig</i> Wertmarke	<i>Juni 1936</i> Wertmarke	<i>Fecht-Club</i> Wertmarke <i>Rüdesheim</i>
----------------------------	-------------------------------	--

1937

<i>Gültig</i> Wertmarke	<i>Juni 1937</i> Wertmarke	Wertmarke
----------------------------	-------------------------------	-----------

Fédération Internationale d'Escrime

Fondée en 1913

Secrétariat général : Coupure, 92, Gand (Belgique)

**LICENCE INTERNATIONALE
D'AMATEUR**

délivrée à M. *Carl Heymach*

Rüdesheim

par *Deutscher Fechter Bund*



1939 - F.I.E. *70886*

LE SECRÉTAIRE GÉNÉRAL



Heutgenich

ix mille

huit cent quatrevingt six



10 PFENNIG

KAISERKÖNIGLICHES
WIEN 107

13
21
OEH
K. K. POST

15
Deutsches Reich

25
K. K. POST
WIEN 107

15
DEUTSCHES REICH
15

ANGERM

10
K. K. POST

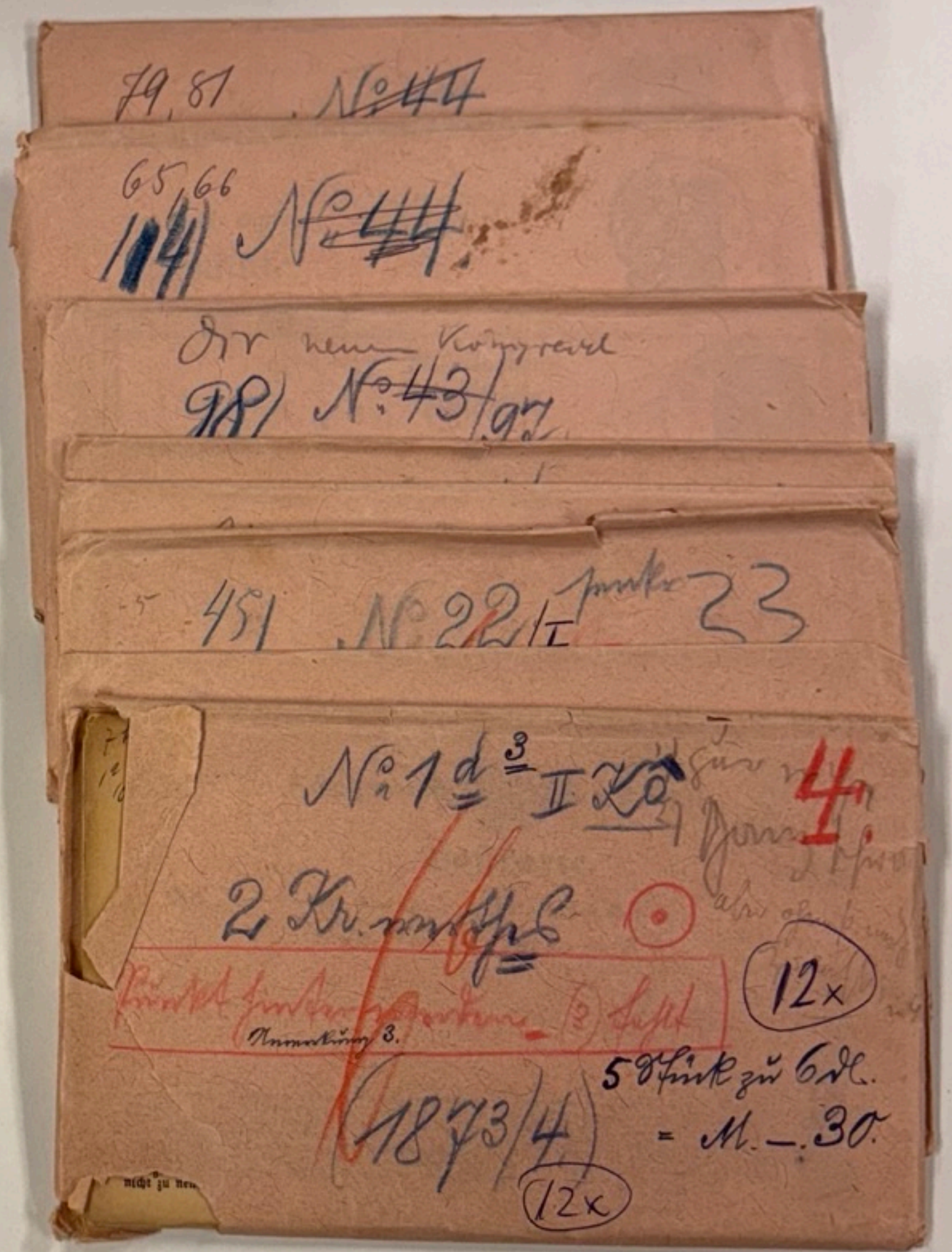

7h
10
16

Post-Aufgabe-Stempel

Königreich  Bayern.



Postkarte.
An *Johann Louis Gerschel*
Wilhelmstrasse 86

Post-Aufgabe-Stempel

in *Berlin*



1) Gestempelte Formulare werden von allen Postanstalten, Briefträgern und Landpostboten gegen Zahlung des Nennwertes verabsolgt. Ungestempelte Formulare sind bei den Postanstalten zu 1 Kr. für je 5 Stück käuflich.
2) Die Rückseite ist für die brieflichen Mitteilungen bestimmt. Diese können, gleich der Adresse, mit Tinte, Bleifeder oder farbigem Stifte geschrieben werden. Der Absender braucht sich nicht zu nennen.

3) Postkarten werden nur frankirt befördert. Recommendations und Expresbestellung sind zulässig. Die Formulare können auch zu Begleitadressen und Signaturen für Pakete sowie zu Postvorschußsendungen verwendet werden.
4) Postkarten sind sowohl im innern Verkehr Deutschlands, als auch nach fremden Staaten, mit Ausnahme Russlands zulässig.

Münzberg

1) Gestempelte Formulare werden von allen Postanstalten, Briefträgern und Landpostboten gegen Zahlung des Nennwertes verabsolgt. Ungestempelte Formulare sind bei den Postanstalten zu 1 Kr. für je 5 Stück käuflich.
2) Die Rückseite ist für die brieflichen Mitteilungen bestimmt. Diese können, gleich der Adresse, mit Tinte, Bleifeder oder farbigem Stifte geschrieben werden. Der Absender braucht sich nicht zu nennen.

3) Postkarten werden nur frankirt befördert. Recommendations und Expresbestellung sind zulässig. Die Formulare können auch zu Begleitadressen und Signaturen für Pakete sowie zu Postvorschußsendungen verwendet werden.
4) Postkarten sind sowohl im innern Verkehr Deutschlands, als auch nach fremden Staaten, mit Ausnahme Russlands zulässig.

Postanstalten zu 1 Kr. für je 5 Stück käuflich.
2) Die Rückseite ist für die brieflichen Mitteilungen bestimmt. Diese können, gleich der Adresse, mit Tinte, Bleifeder oder farbigem Stifte geschrieben werden. Der Absender braucht sich nicht zu nennen.

3) Postkarten werden nur frankirt befördert. Recommendations und Expresbestellung sind zulässig. Die Formulare können auch zu Begleitadressen und Signaturen für Pakete sowie zu Postvorschußsendungen verwendet werden.
4) Postkarten sind sowohl im innern Verkehr Deutschlands, als auch nach fremden Staaten, mit Ausnahme Russlands zulässig.

Münzberg

1) Gestempelte Formulare werden von allen Postanstalten, Briefträgern und Landpostboten gegen Zahlung des Nennwertes verabsolgt. Ungestempelte Formulare sind bei den Postanstalten zu 1 Kr. für je 5 Stück käuflich.
2) Die Rückseite ist für die brieflichen Mitteilungen bestimmt. Diese können, gleich der Adresse, mit Tinte, Bleifeder oder farbigem Stifte geschrieben werden. Der Absender braucht sich nicht zu nennen.

3) Postkarten werden nur frankirt befördert. Recommendations und Expresbestellung sind zulässig. Die Formulare können auch zu Begleitadressen und Signaturen für Pakete sowie zu Postvorschußsendungen verwendet werden.
4) Postkarten sind sowohl im innern Verkehr Deutschlands, als auch nach fremden Staaten, mit Ausnahme Russlands zulässig.

1) Gestempelte Formulare werden von allen Postanstalten, Briefträgern und Landpostboten gegen Zahlung des Nennwertes verabsolgt. Ungestempelte Formulare sind bei den Postanstalten zu 1 Kr. für je 5 Stück käuflich.
2) Die Rückseite ist für die brieflichen Mitteilungen bestimmt. Diese können, gleich der Adresse, mit Tinte, Bleifeder oder farbigem Stifte geschrieben werden. Der Absender braucht sich nicht zu nennen.

3) Postkarten werden nur frankirt befördert. Recommendations und Expresbestellung sind zulässig. Die Formulare können auch zu Begleitadressen und Signaturen für Pakete sowie zu Postvorschußsendungen verwendet werden.
4) Postkarten sind sowohl im innern Verkehr Deutschlands, als auch nach fremden Staaten, mit Ausnahme Russlands zulässig.