

Beilagen zur Allgemeinen Hygienischen Ausstellung 1906 in Wien

Kronland Niederösterreich (bis 12/1921) -- Veranstaltungszeit = 10.5. bis 19.7.1906



DB 1107

Eintrittskarte (gelblich) zum Besuche der Ausstellung in der Rotunde 1906

Eintrittskarte № 65212 für den einmaligen Eintritt zum Preis von 60 Heller



DB 5595

Eintrittskarte (rötlich) zum Besuche der Ausstellung in der Rotunde 1906

Eintrittskarte 163448 zum Preis von 40 Heller

WIEN \ b \ ROTUNDE

10.VI.06.IX -- (Sonntag, 10. Juni 1906)

[Anlässlich der Allgemeinen Hygienischen Ausstellung vom 12. Mai bis 15. Juli 1906]

Unterscheidungsbuchstabe (Uz) = b

Kronland Niederösterreich (bis 12/1921) - - Stempelverwendungszeit = 10.5. bis 19.7.1906



Farbkopie der Vorderseite



Rückseite

Weltpostvereins-Karte (vierzehnsprachig): Wien Rotunde (Allgemeine Hygienische Ausstellung Wien 1906)

Expeditionsangabe IX -- → Destination Innsbruck (Tirol, Landeshauptstadt)

FM 122 (5 Heller, Kz 13:12½, ohne Lackstreifen) = Kartenporto Inland ab 1/1900

14

WIEN \ b \ ROTUNDE

29.V.06 - 4 (Dienstag, 29. Mai 1906)

[Anlässlich der Allgemeinen Hygienischen Ausstellung vom 12. Mai bis 15. Juli 1906]

Unterscheidungsbuchstabe (Uz) = **b**

Kronland Niederösterreich (bis 12/1921) -- Stempelverwendungszeit = 10.5. bis 19.7.1906



Farbkopie der Vorderseite



Rückseite

Ansichtskarte (sw, K. Ledermann 7825): **Rotunde im k.k. Prater. Wien II**
 Expeditangabe -4 → Destination Haugsdorf [Niederösterreich, Bezirk Hollabrunn]
 FM 122 (5 Heller, Kz 13:12½, ohne Lackstreifen) = Kartenporto Inland ab 1/1900

WIEN \ b \ ROTUNDE

3.VII.06 - 7 (Dienstag, 3. Juli 1906)

[Anlässlich der Allgemeinen Hygienischen Ausstellung vom 12. Mai bis 15. Juli 1906]

Unterscheidungsbuchstabe (Uz) = b

Kronland Niederösterreich (bis 12/1921) -- Stempelverwendungszeit = 10.5. bis 19.7.1906



Farbkopie der Vorderseite



Ausstellungskarte (sw): Kaiserzelt \ Allg. Hygienische Ausstellung, Wien - Rotunde 1906
 Expeditangabe -7 -> Destination Weissenbach bei Gloggnitz [Niederösterreich, Bezirk Neunkirchen]
 bunte **Ausstellungsvignette:** Allgemeine Hygienische Ausstellung * Wien Rotunde 1906 * (Engel)
 FM 122 (5 Heller, Kz 13:12½, ohne Lackstreifen) = Kartenporto Inland ab 1/1900
 Ringstempel ø 32mm mit Uhrzeitangabe

18

WIEN \ b \ ROTUNDE

11.VII.06. X - (Mittwoch, 11. Juli 1906)

[Anlässlich der Allgemeinen Hygienischen Ausstellung vom 12. Mai bis 15. Juli 1906]

Unterscheidungsbuchstabe (Uz) = b

Kronland Niederösterreich (bis 12/1921) -- Stempelverwendungszeit = 10.5. bis 19.7.1906

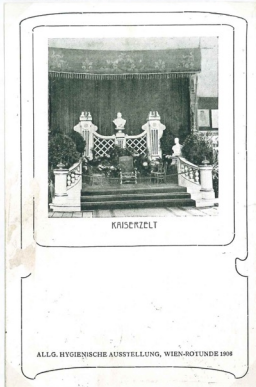

Farbkopie der Vorderseite



Ausstellungskarte (sw): Kaiserzelt \ Allg. Hygienische Ausstellung, Wien - Rotunde 1906

Expeditangabe X- → Locodestination Wien II. (Leopoldstadt)

FM 121 (3 Heller, Kz 13:12½, ohne Lackstreifen) = Drucksachenporto Inland ab 1/1900

Ringstempel ø 32mm mit Uhrzeitangabe

WIEN \ a \ ROTUNDE

16.VII.06. X – (Montag, 16. Juli 1906)

(Anlässlich der Allgemeinen Hygienischen Ausstellung vom 12. Mai bis 15. Juli 1906)

Unterscheidungsbuchstabe (Uz) = a

Kronland Niederösterreich (bis 12/1921) -- Stempelverwendungszeit = 10.5. bis 19.7.1906



Farbkopie der Vorderseite



Rückseite

graugrüne **Ausstellungs-Postkarte** (Druck Alfons Herrlein): **Musikpavillon.**
 Expeditangabe X- → ausradierte Empfängeradresse des Fräuleins Paula Essler
 bunte Ausstellungsvervignette: Allgemeine Hygienische Ausstellung * Wien Rotunde 1906 * (Engel)
 FM 122 (5 Heller, Kz 13:12½, ohne Lackstreifen) = Kartenporto Inland ab 1/1900

WIEN \ a \ ROTUNDE

21.VI.06. IX – (Donnerstag, 21. Juni 1906)

[Anlässlich der Allgemeinen Hygienischen Ausstellung vom 12. Mai bis 15. Juli 1906]

Unterscheidungsbuchstabe (Uz) = a

Kronland Niederösterreich (bis 12/1921) -- Stempelverwendungszeit = 10.5. bis 19.7.1906



Farbkopie der Vorderseite



Rückseite

Weltpostvereinskarte (vierzehnsprachig, Ansicht Nr. 15): **Wien Rotunde** (mit Zudruck zur Ausstellung)

Expeditangabe IX- → Locodestination Wien VIII. [Josefstadt]

dreifarbiges Ausstellungsvignette: Allgemeine Hygienische Ausstellung * Wien Rotunde 1906 * (Frauenkopf)

FM 122 (5 Heller, Kz 13:12½, ohne Lackstreifen) = Kartenporto Inland ab 1/1900

WIEN \ a \ ROTUNDE
4.VII.06. X - (Mittwoch, 4. Juli 1906)

[Anlässlich der Allgemeinen Hygienischen Ausstellung vom 12. Mai bis 15. Juli 1906]
Unterscheidungsbuchstabe (Uz) = a

Kronland Niederösterreich (bis 12/1921) -- Stempelverwendungszeit = 10.5. bis 19.7.1906

12



Farbkopie der Vorderseite



Ausstellungskarte (sw): Brunnen der Hygieia (Allg. Hygienische Ausstellung, Wien - Rotunde 1906)

Expeditionsgabe X -> Destination Bad Ischl (Oberösterreich, Bezirk Gmunden)

bunte Ausstellungsvignette: Allgemeine Hygienische Ausstellung o Wien Rotunde 1906 o (Engel)

FM 122 (5 Heller, Kz 13:12%, ohne Lackstreifen) = Kartenporto Inland ab 1/1900

Ringstempel o 32mm mit Uhrzeitangabe

WIEN \ a \ ROTUNDE

4.VI.06 - 7 (Montag, 4. Juni 1906)

[Anlässlich der Allgemeinen Hygienischen Ausstellung vom 12. Mai bis 15. Juli 1906]

Unterscheidungsbuchstabe (Uz) = a

Kronland Niederösterreich (bis 12/1921) -- Stempelverwendungszeit = 10.5. bis 19.7.1906

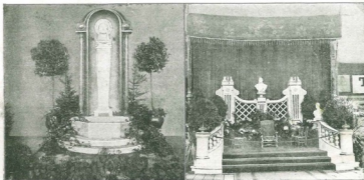

Brunnen der Hygiea

Kaiserzelt

Allgemeine Hygienische Ausstellung, Wien-Rotunde 1906

Farbkopie der Vorderseite



Rückseite

Ausstellungskarte (sw, zweiteilig): **Brunnen der Hygiea – Kaiserzelt** (Allg. Hygienische Ausstellung, Wien – Rotunde 1906)

Expedittangabe -7 → Locodestination XVII. [Hernalz]

FM 122 (5 Heller, Kz 13:12½, ohne Lackstreifen) = Kartenporto Inland ab 1/1900

WIEN \ a \ ROTUNDE

16.V.06 - 7 (Mittwoch, 16. Mai 1906)

[Anlässlich der Allgemeinen Hygienischen Ausstellung vom 12. Mai bis 15. Juli 1906]

Unterscheidungsbuchstabe (Uz) = a

Kronland Niederösterreich (bis 12/1921) -- Stempelverwendungszeit = 10.5. bis 19.7.1906



Wien

Rotunde

Nr. 15

Farbkopie der Vorderseite



Rückseite

Weltpostvereinskarte (vierzehnsprachig, Ansicht Nr. 15): **Wien Rotunde**
 Expeditangabe -7 -> Destination Mährisch Trübau [Bezirksstadt in Mähren im Schöngengstgau]
 FM 122 (5 Heller, Kz 13:12%, ohne Lackstreifen) = Kartenporto ab 1/1900, Inlandstarif

137

ASPERN 21.22. | MAI 1809. \ ERZH. CARL AUSSTELLUNG \ WIEN | \ 1 22. | Mai 1909.

22. | MAI \ 1909. (Samstag, 22. Mai 1909)

Kronland Niederösterreich (bis 12/1921) -- Stempelverwendungszeit = 21.5. und 22.5.1909



Farbkopie der Vorderseite



Rückseite

Ausstellungs-Korrespondenz-Karte: Erzherzog Karl von Oesterreich in der Schlacht bei Aspern am 21.– 22. Mai 1809
JM 142 (5 Heller); Gefälligkeitsabschlag

139

ASPERN 21.22. I MAI 1809. \ ERZH. CARL AUSSTELLUNG \ WIEN I \ 1 22. I Mai 1909.

22. I MAI \ 1909. (Samstag, 22. Mai 1909)

Kronland Niederösterreich (bis 12/1921) -- Stempelverwendungszeit = 21.5. und 22.5.1909



Erzherzog Karl in der Schlacht bei Aspern (22. Mai 1809).

Ölgemälde von P. Krahl.

Farbkopie der Vorderseite



Rückseite

Lichtdruck-Ganzsachenkarte (Max Jaffé): **Erzherzog Karl in der Schlacht bei Aspern (22. Mai 1809)**.
 Ableitung mit dem Brückenstempel 1/1 WIEN 1, Uz * 4c * vom 24.V.09 - 5 [Innere Stadt] nach New York [U.S.A.]
 drei rote, vorher (?) angebrachte Stempel: **NOT IN ... \ SEARCHER NO. 2 \ STATION A \ N.Y.P.O.** →
 (Non Trouve) Not found. \ (N. Y. - I. D.) → zurück: **Wien 1** → **A 617**; Druckvermerk "Max" abgekürzt
 Wertaufdruck 5He (PP 14, 1909/2a) + JM 142 (5 Heller) = 10 Heller Kartenporto Ausland ab 1/1900

ASPERN 21.22. | MAI 1809. \ ERZH. CARL AUSSTELLUNG \ WIEN | 1 | 22. | Mai 1909.

22. | MAI | 1909. (Samstag, 22. Mai 1909)

Kronland Niederösterreich (bis 12/1921) -- Stempelverwendungszeit = 21.5. und 22.5.1909



Erzherzog Karl in der Schlacht bei Aspern (22. Mai 1809).

Ölgemälde von P. Krafft.

Farbkopie der Vorderseite



Erzherzog Karl-Ausstellung

Aspern-Feier 1909.

In Eile beschriftet nach
englischer
Ein
Ung.-Ser.-Anstalt.

Lichtdruck v. M. Jaffé, Wien.

Nochwohlgelesen
Herrn Robert Ringelmann
k.k. Militär Oberoffizial
Kolozsvár
Mányadi tér 8

Rückseite

Lichtdruck-Ganzsachenkarte (Max Jaffé): Erzherzog Karl in der Schlacht bei Aspern (22. Mai 1809).

Ankunfts-Brückenstempel mit Schraffen KOLOZSVÁR, Uz G 1 G vom 909 MÁJ.22 N 7

[Klausenburg, Ungarn, Komitatshauptstadt in Siebenbürgen, seit 1918 Rumänien]; Druckvermerk "Max" abgekürzt

Wertaufdruck 5He (PP 14, 1909/2a) = Kartenporto, Inlandstarif

147

Beilage zur **Erzherzog Karl-Ausstellung 1909 in Wien**

Kronland Niederösterreich (bis 12/1921) -- Veranstaltungszeit = 21.5. und 22.5.1909



Erzherzog Karl-Ausstellung 1909,
Herzog von Reichstadt.
Miniatur von M. M. Daffinger,
(Kunsthistor. Sammlungen des Allerh. Kaiserhauses.)

Lichtdruckkarte (von Max Jaffé): **Herzog von Reichstadt.** (Miniatur von M. M. Daffinger)
Kunsthistorische Sammlung des Allerh. Kaiserhauses
keine Frankatur → ungebrauchte Karte

Ortstagesstempel zur Erzherzog Karl-Ausstellung 1909 in Wien

WIEN \ 22.V.09 – (Samstag, 22. Mai 1909)

Kronland Niederösterreich (bis 12/1921) -- Veranstaltungszeit = 21.5. und 22.5.1909

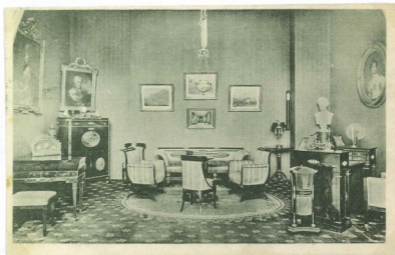

Farbkopie der Vorderseite



Rückseite

Spezialkarte zur Erzherzog Karl-Ausstellung 1909: Wohnraum Erzherzog Karls (Ausgestellt von Erzherzogin Isabelle.)
Brücken(Radgang)stempel 1/1 WIEN 9, Uz * d * mit Expeditangabe → Locodestination Wien I [Innere Stadt]
Nachentwertung der beiden linken Marken mit 1/1 WIEN 9, Uz * a * vom 22.V.09. 8
JM 2*139,141 (= 5 Heller) = Kartenporto Inland ab 1/1900

143

Ortstagesstempel zur Erzherzog Karl-Ausstellung 1909 in Wien

WIEN \ 23.V.09 - 8 (Sonntag, 23. Mai 1909)

Kronland Niederösterreich (bis 12/1921) -- Veranstaltungszeit = 21.5. und 22.5.1909



Farbkopie der Vorderseite



Rückseite

Lichtdruckkarte zur Erzherzog Karl-Ausstellung 1909: Großer Saal.

Brücken(Radgang)stempel 1/1 WIEN 1, Uz * o * mit Expeditangabe -8 -> Destination Wels [Oberösterreich, L-Hauptstadt]

Kartentext: ... Hier sind großartige Sachen zu sehen ...

JM 142 (5 Heller) = Kartenporto Inland ab 1/1900

141

Ortstagesstempel zur Erzherzog Karl-Ausstellung 1909 in Wien

WIEN | 14.V.09 - 12 (Freitag, 14. Mai 1909)

Kronland Niederösterreich (bis 12/1921) -- Veranstaltungszeit = 21.5. und 22.5.1909



Farbkopie der Vorderseite

*Ihre Bemerkung an unserer
gemeinsamen Festschau der
Erzherzog Karl Ausstellung.
Sein Freund
Alfred Raberitsch*

*An Hochwohlgeb.
Herrn Stefan Deutsch
stud. gym.
Wien I. Zf. Wipplingerstraße
N: 20 3 Stock*

Wien, den 14. 5. 1909.
Erzherzog Karl-Ausstellung 1909.
Erzherzog Karl in der Schlacht bei Aspern
(22. Mai 1809).
Ölgemälde von Peter Krafft.
(K. u. k. Militärinvalidenhaus, Wien.)

Rückseite

Lichtdruckkarte: Erzherzog Karl in der Schlacht bei Aspern (22. Mai 1809). Ölgemälde von Peter Krafft.
 Brücken(Radgang)stempel 1/1 WIEN 1, Uz * f * mit Expeditangabe -12 → Locodestination Wien I (Innere Stadt)
 JM 142 (5 Heller) = Kartenporto ab 1/1900

Beilage zur Erzherzog Karl-Ausstellung 1909 in Wien

Kronland Niederösterreich (bis 12/1921) -- Veranstaltungszeit = 21.5. und 22.5.1909



Vorderseite

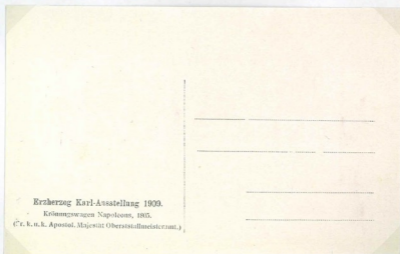

Erzherzog Karl-Ausstellung 1909.
 Krönungswagen Napoleons, 1805.
 (Sr. k. u. k. Apostol. Majestät Oberstallmeisteramt.)

Farbkopie der Rückseite

Spezialkarte zur Erzherzog Karl-Ausstellung 1909: Krönungswagen Napoleons, 1805.
 Sr. k. u. k. Apostol. Majestät Oberstallmeisteramt
 keine Frankatur → ungebrauchte Karte

Ortstagesstempel zur Erzherzog Karl-Ausstellung 1909 in Wien

WIEN \ 31.V.09 - 4 (Montag, 31. Mai 1909)

Kronland Niederösterreich (bis 12/1921) -- Veranstaltungszeit = 21.5. und 22.5.1909



Erzherzog Karl-Ausstellung 1909.
 Erzherzog Karl im Kreise seiner Familie.
 Ölgemälde von Johann Ender.
 (Aussteller: Erzherzog Friedrich.)

Farbkopie der Vorderseite



Rückseite

Lichtdruckkarte (von Max Jaffé): Erzherzog Karl im Kreise seiner Familie. Ölgemälde von Johann Ender.
 Brücken(Radgang)stempel 1/1 WIEN 1, Uz *f* mit Expeditangabe -4 -> Locodestination Wien IV. [Wieden]
 JM 139,140 (= 3 Heller) = Drucksachenporto Inland ab 1/1900

Ortstagesstempel zur Erzherzog Karl-Ausstellung 1909 in Wien
WIEN \ 28.VIII.09 (Samstag, 28. August 1909)
 Kronland Niederösterreich (bis 12/1921) -- Veranstaltungszeit = 21.5. und 22.5.1909

145



Erzherzog Karl-Ausstellung 1909.
 ERZHERZOG KARL.
 Minister von Josef Kreutzinger.
 (Ausgestellt von Erzherzogin Isabella.)

Farbkopie der Vorderseite



Rückseite

Lichtdruckkarte zur Erzherzog Karl-Ausstellung 1909: Erzherzog Karl (Miniatur von Josef Kreutzinger)
 späte Ableitung mit Brückenstempel **LOSENSTEIN**, Uz * a * [Niederösterreich, Bezirk Steyr-Land]
 JM 142 (5 Heller) = Kartenporto Inland ab 1/1900

146

Beilage zur Erzherzog Karl-Ausstellung 1909 in Wien

Kronland Niederösterreich (bis 12/1921) -- Veranstaltungszeit = 21.5. und 22.5.1909



Farbkopie der Vorderseite

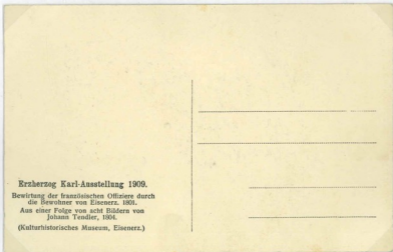

Rückseite

Karte des Kulturhistorischen Museums in Eisenerz: Erzherzog Karl-Ausstellung 1909. Bewirtung der französischen Offiziere Am 25. Febr. 1801 erwirkt man sich die Gunst der feindlichen Garnisons Offizieren mit einer kostspieligen Dinée keine Frankatur → ungebrauchte Karte