



Egypt

Fourth Issue

Registered Mail

Alexandria to Mahalla, 1884

Gutter pair of 1pt. paying 1pt. registration, 1pt. postage

Boxed "Return to Sender"

"Alexandrie/Recommandés" date-stamp



Tanta to Cairo, 1883

Boxed "Raccomandato"

"Tanta/Recommandés" date-stamp

wt. 10g →



Date inserted

1881: Cairo to Alexandria

19  
/



Lieut A. S. Taylor  
U. S. Quinmebang  
Care M<sup>r</sup> Salvays  
U. S. Consulate  
Alexandria Egypt

Egypt

Fourth Issue

1 Pt. Letter Rate

First Period

Minie to Cairo

1879

2 x 20 pa. = 1 pt.

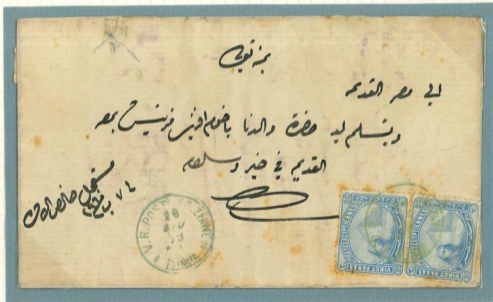

سيف من صرافه  
بن بونج





Messieurs Winck frères



Colchester



Angleterre

600



CHARGÉE  
10 953



Monsieur

Josef Dembaker,

Wesensriederschafe S.

München

Janvier

100



**COUPON**

Can be detached by address.  
 (Peut être détaché par le destinataire.)

Stamp of Office of Origin.  
 Tambeu de l'office d'origine.

Name and address of Sender.  
 Nom et domicile de l'expéditeur.

*Selim Wahab*  
*Zagheb*

EGYPTIAN POST OFFICE

Foreign Parcel Post Service

**DESPATCH NOTE - BULLETIN D'EXPÉDITION**

Herewith un parcel addressed as follows :-  
 Ci-joint un colis, portant l'adresse suivante :

Name and address  
 Nom et domicile  
 du destinataire

*M. Madame*  
*Alphonse Rhyffer d'Altkhofen*  
*2 Zingelthorstrasse*

Destination  
 Lieu de destination  
 Country  
 Pays

*(Suisse)*  
*Lucerne*

INSURED VALUE  
 VALEUR ASSURÉE

FR. 10

AMOUNT OF VALUE PAYABLE ON DELIVERY  
 MONTANT DU REMBOURSEMENT

FR. 10

Number of Customs declarations  
 Nombre des déclarations en Douane

{Weight} Kgr. 2 gr. 99  
 {Poids}

Custom dues at destination  
 Droits de douane à destination

Route  
 Acheminement

اسكندرية  
 133  
 ALEXANDRIE



**COUPON**

Can be detached by address.  
 Peut être détaché par le destinataire.

Stamp of Office of Origin.  
 Tambeu de l'office d'origine.

Name and address of Sender.  
 Nom et domicile de l'expéditeur.



Herewith 3 parcels addressed as follows :-  
 Ci-joint 3 colis, portant l'adresse suivante :

Name and address  
 Nom et domicile  
 du destinataire

*M. Otto Parisell*  
*Werkstatte*  
*2 Bahnhofsstr. 51*

Destination  
 Lieu de destination  
 Country  
 Pays

*Zürich*  
*Schweiz*  
*Suisse*

INSURED VALUE  
 VALEUR ASSURÉE

FR. 4.700

AMOUNT OF VALUE PAYABLE ON DELIVERY  
 MONTANT DU REMBOURSEMENT

FR. 4.700

Number of Customs declarations  
 Nombre des déclarations en Douane

BUREAU D'ECHANGE DE  
 MARSEILLE-BULLETTIN  
 6 FRANCS-POSTES

{Weight} Kgr. 4 gr. 700  
 {Poids}

مصر (جرنك) 211  
 CAIRE (Douane)  
 مصر (جرنك) 212  
 CAIRE (Douane)  
 مصر (جرنك) 213  
 CAIRE (Douane)

Route  
 Acheminement  
2.00  
20

16118

Egypt

Fourth Issue

U.P.U. Colors

Second Period

1 Piaster Rate

Cairo to Nova Scotia

1886

1 piaster blue

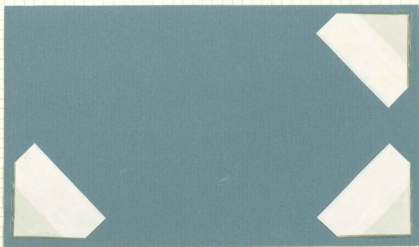

Cairo to USA

1888

2 x 20 para red = 1 pt.



Administration

des Paquebots-poste "Méditerranée"

Enville

Egypt

Fourth Issue

Local Letter Rate

Second Period

1888

Alexandria local letter



Egypt

Fourth Issue

Registered Mail

Third Period

1892

Alexandria to Cincinnati: 2 pt. double-weight postage + 1 pt. for registration



Alexandria to Pennsylvania: 2 mills. postage (journal wrapper) + 1 pt. registration

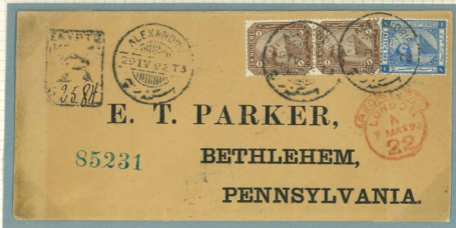

Egypt

Fourth Issue

4 Mill. Rate  
U.P.U. Post Cards

Fourth Period

to Australia

1899

1 mill + 3 mill stamps



to England

1903

1 mill stamp on 3 mill postal card

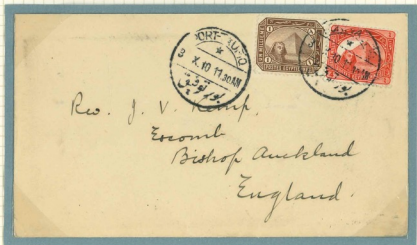

5 M. Reduced Rate to Great Britain

The rate of 5 mills for letters from Egypt to the British Isles superseded the 1pt. rate in 1905, and remained in effect for the rest of the life of the Fourth Issue.

Egypt

Fourth Issue

5 Millimes  
Reduced Registration Fee

Fourth Period  
Effective 1<sup>st</sup> January, 1906

5m. + 3m. local rate:



5m. + 5m. letter rate:



2 January, 1902

Postkarte — **Carte postale** — Correspondenzkarte  
Cartolina postale — Dopisnice. Levelező-Lap. — Briefkaart  
Union postale universelle — **Weltpostverein** — Unione postale universale



Miss Jeffreiz

Luise Maslin

Bas. 4-10

Alexandria

picture card with permitted signature but no message.  
arrival date-stamp: Military Post Office Alexandria.

Egypt

Fourth Issue

Fourth Period

4 Mill. Rate  
U.P.U. Printed Matter  
1892

to Germany

3 mill. stamp on 1 mill wrapper



to Canada; forwarded.

1907

originally tied with string



Registered Overseas Mail

An unusual use of the 3 mill. of 1892.



6 x 3 m. + 2 m. makes up the 2-pt. rate to Milan, Italy

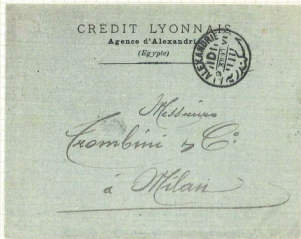

CREDIT LYONNAIS  
Agence d'Alexandrie  
(Egypte)

Messieurs  
Lombini & Co.  
à Milan

1891: TO ARGENTINA (BUENOS AIRES)



TIMBROLOGIE EGYPTIENNE.

LE CAIRE (EGYPTE)



A M. *Jose Bosch Lebrun*

*Calle Buen orden N 537*

*Buenos Aires*

*R Argentina*



THIS WRAPPER ENCLOSED "TIMBROLOGIE EGYPTIENNE", THE FIRST STAMP JOURNAL PUBLISHED IN EGYPT.



# VOIX DU PEUPLE

*Bibliothèque de l'  
Institut Egyptien  
L.V.*

organe des Classes Ouvrières  
PPYS-P. DAYANTY

P. O. Box 1101.-Téléphone 14-38

## Une explication

Nous ne sommes assurément point étonnés de l'accueil très peu favorable qu'ont fait à la « Voix du Peuple » certains patrons et directeurs d'établissements ; leur hostilité est d'autant plus naturelle qu'ils défendent leurs propres intérêts qu'ils croient lésés en pensant qu'il y va de leur existence comme de leur tranquillité.

Étant forcément logiques, nous ne considérons pas, à vrai dire, comme ennemis, tous ce qui professent des idées différentes des nôtres ; mais s'ils veulent entraver notre marche, nous sommes prêts à leur barrer la route.

Mais s'il y a une chose qui nous étonne c'est que quelques uns de ces honorables messieurs croyant que le monde n'est fait pour eux et pour satisfaire leurs moindres caprices, se font un plaisir dans

besoin, car il ne vit pas de la charité publique, mais de son travail ; d'autant plus, il ne veut pas être traité comme ce pauvre ouvrier électricien qui a perdu ses yeux en pleine activité de service, et qui dans son malheur a été abandonné par ses chefs. Nous l'avons vu, au Consulat de Grèce du Caire suppliant d'être repatrié, et il s'en est allé mourir, aveugle et désespéré.

Ces drames de la pauvre classe se renouvellent presque chaque jour.

Il faut que dans de pareilles circonstances nous fassions notre devoir qui serait inutile, si les privilégiés savaient et voulaient faire leur.

Ils sont cruels envers leurs ouvriers. Nous ne serons que justes envers eux.

## La Compagnie des Tramways

La Compagnie des Tramways du Caire...

Egypt

Fourth Issue

1891

Auxiliary Markings

"Non Reclamé" - Unclaimed.

"Bureau des Reverts" - Returned Letters

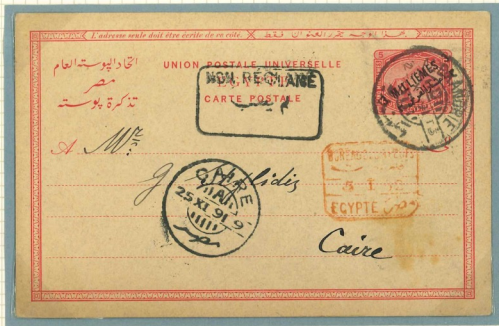

An expanding white flaw under O



A similar but different flaw



A major white flaw at foot of P



Such flaws are constant, but because several plates, each of 240 subjects, were used, assigning plate positions is extremely difficult.

Egypt

Fourth Issue

5 Millimes

Plate Flaws

broken P



POSTES



white cheek

broken numeral



white frame-line of vignette swollen



L 66

speckles near top of pyramid



flaws on pyramid

Egypt

Fourth Issue

2 Piasters

Plate Flaws

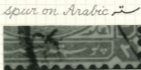

spur on Arabic



T E S



dots

broken corner



boil on nose



a white flaw on temple

