

Groupe allégorique, Paix et Commerce.

Type II (N sous U).

no 64



1 c. noir s. azuré. 83

1 c. noir s. bleu. 83 A

1 c. noir s. gris. 83 b

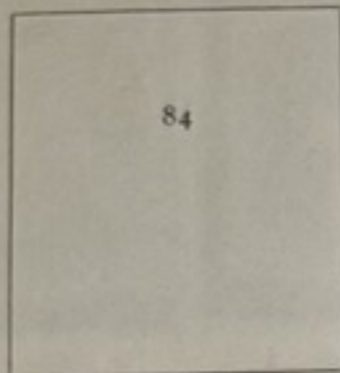

1 c. noir s. bleu de Prusse. 84



2 c. brun-rouge. 85

2 c. brun foncé. 85 A

5 cm

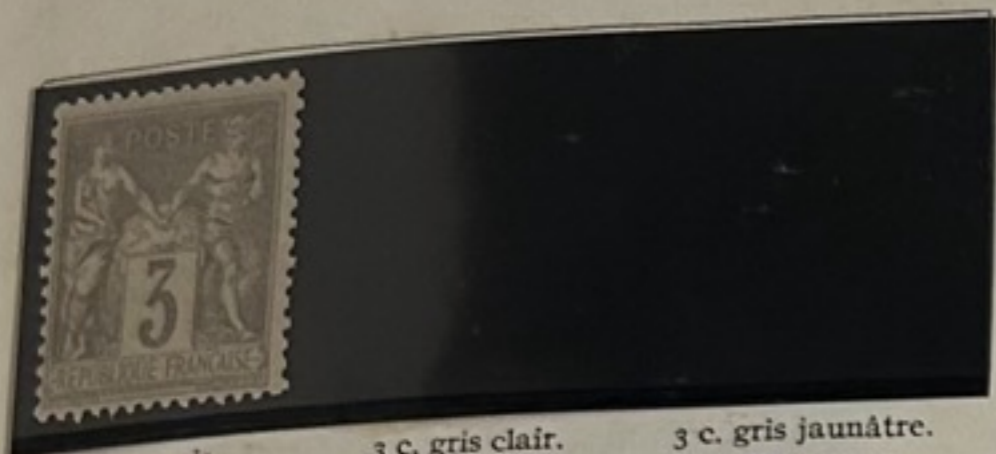

3 c. gris. 84

3 c. gris clair. 84 A

3 c. gris jaunâtre. 84 b

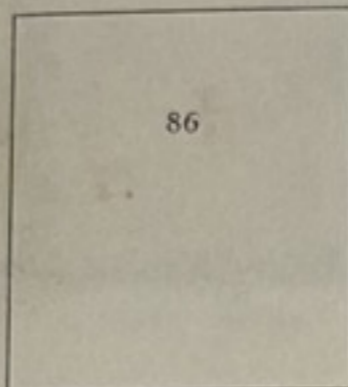

3 c. bistre s. jaune. 86

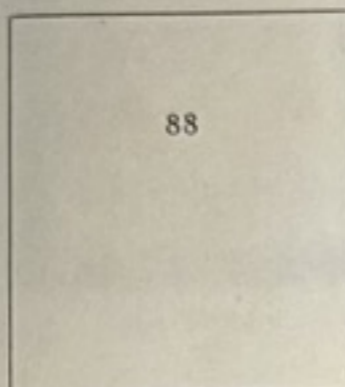

4 c. lilas-brun. 88

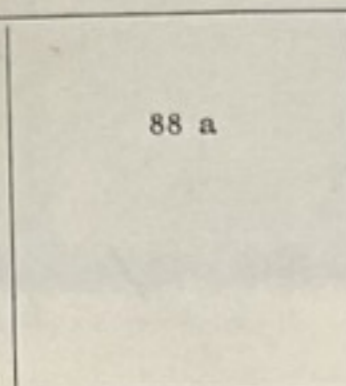

4 c. lilas s. azuré. 88 A

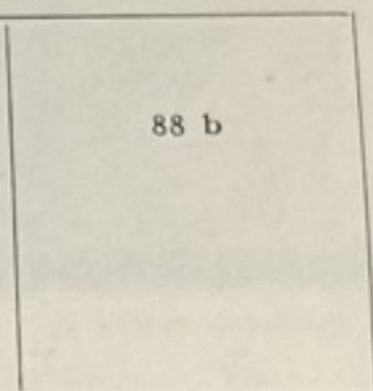

4 c. lilas foncé s. az. 88 b



10 c. noir s. lilas.

10 c. noir s. violet. 89 A



15 c. bleu.



15 c. bleu pâle s. azuré.



15 c. bleu s. bleu. 90 A

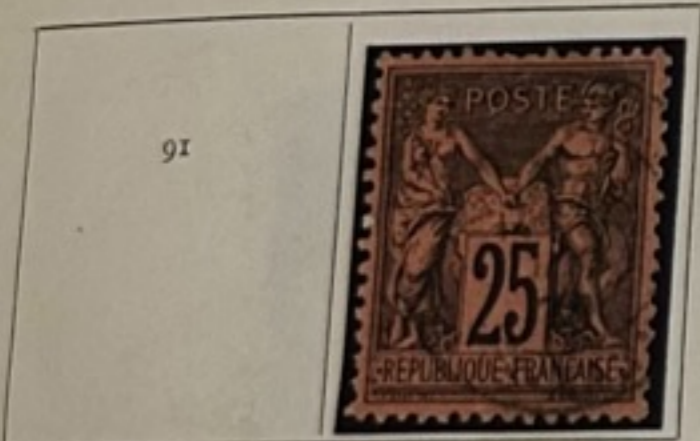

25 c. noir s. rouge. 25 c. noir s. rouge foncé. 91 A

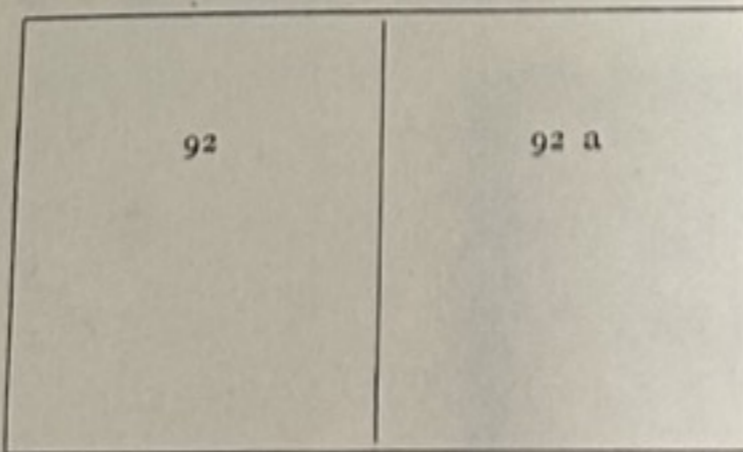

25 c. jaune clair. 92

25 c. jaune-bistre. 92 A

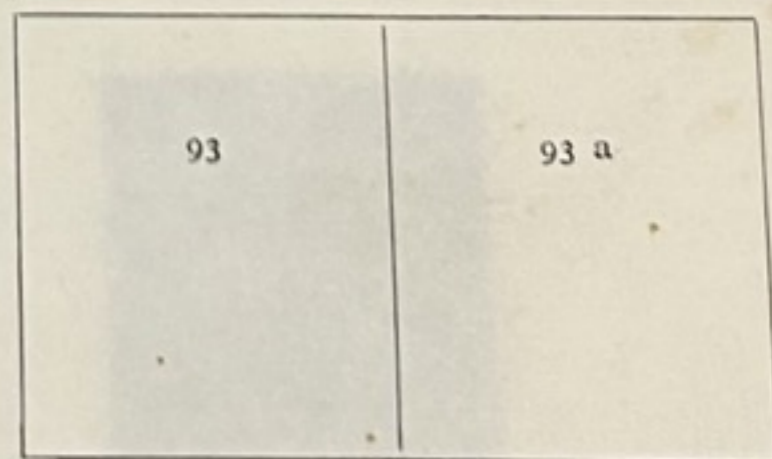

35 c. violet-noir s. jne. 35 c. viol.-noir s. orange. 93

93 A

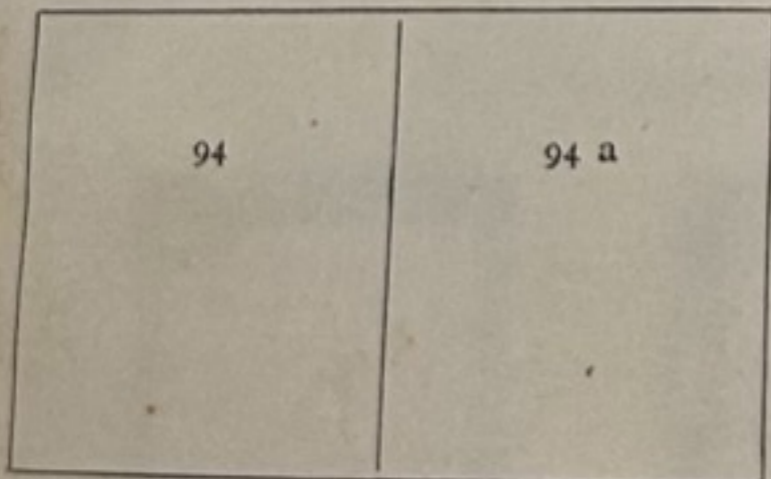

40 c. rouge-orange. 94

40 c. vermillon. 94 A

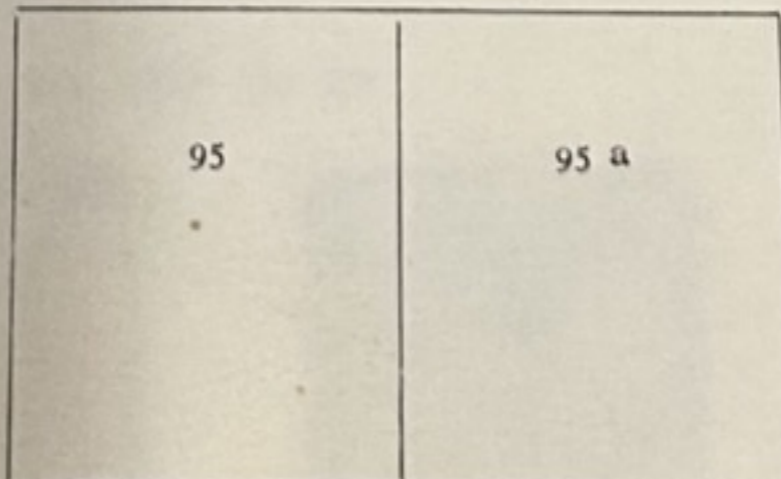

5 fr. violet s. lilas. 5 fr. lilas-rose s. lilas pâle. 95

95 A

1900

Type Blanc.

107 a



Type Mouchon.

I. - Impression en deux tirages.

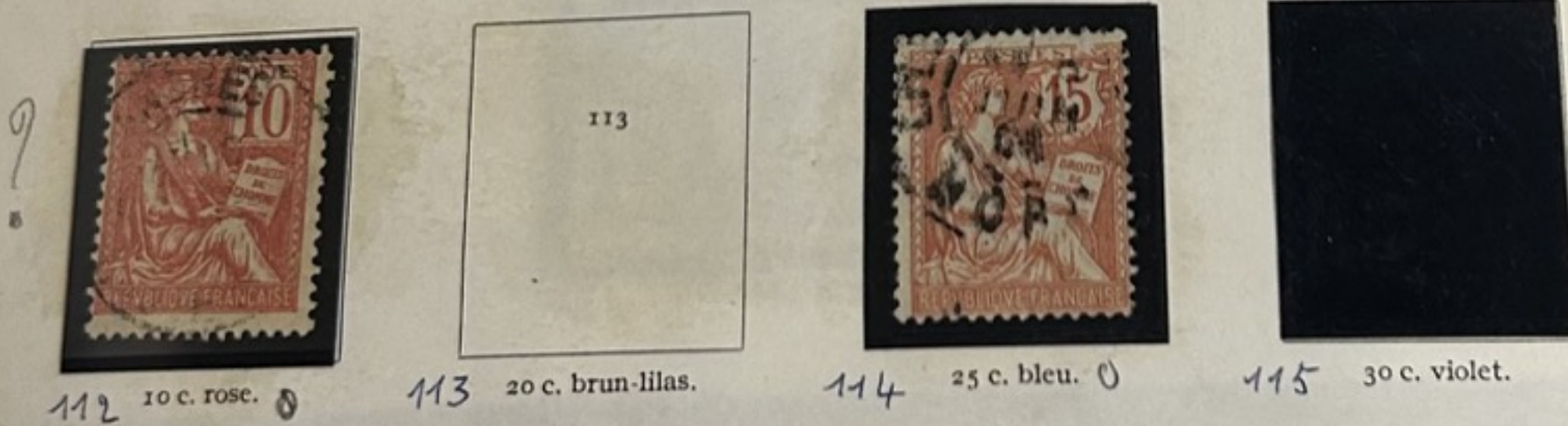

II. - Impression en un seul tirage.



Type Olivier Merson.



119 40 c. rouge et bleu. C 119 A 40 c. rouge et bleu. O



120 50 c. brun et gris. O

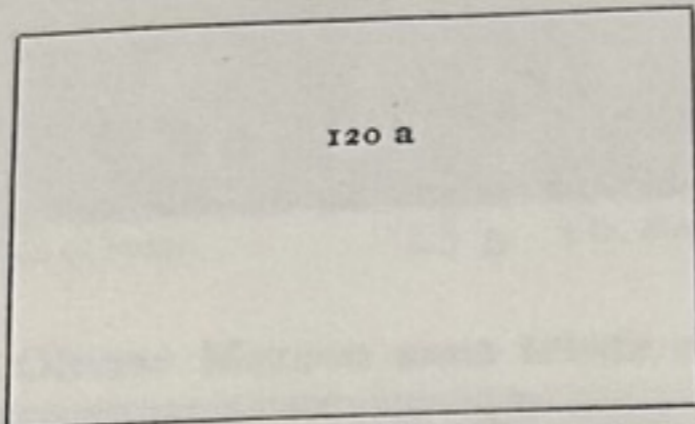

120 A 50 c. brun et gris.

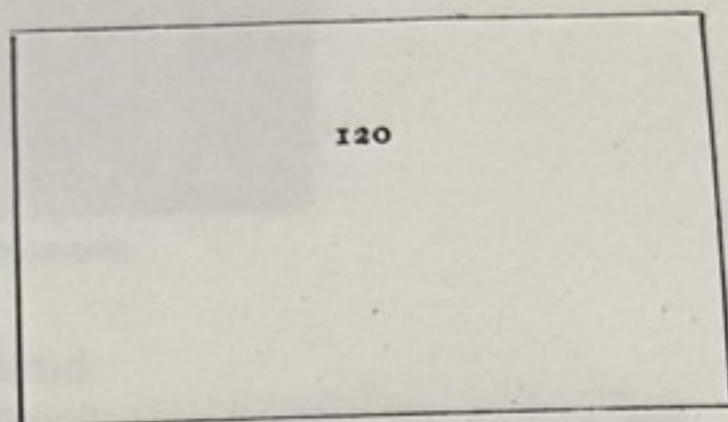

120 50 c. brun foncé et gris-lilas.



121 1 fr. lie de vin et olive. O 121 1 fr. carmin et olive. C



122 2 fr. violet et jaune. O



123 5 fr. bleu et chamois. 123 5 fr. bleu foncé et chamois. C 123 A 5 fr. bleu et olive.

Type Olivier Merson sans teinte de fond.



119 b

40 c. rouge. ○

50 c. brun. ○

1 fr. lie de vin. ○

121 H

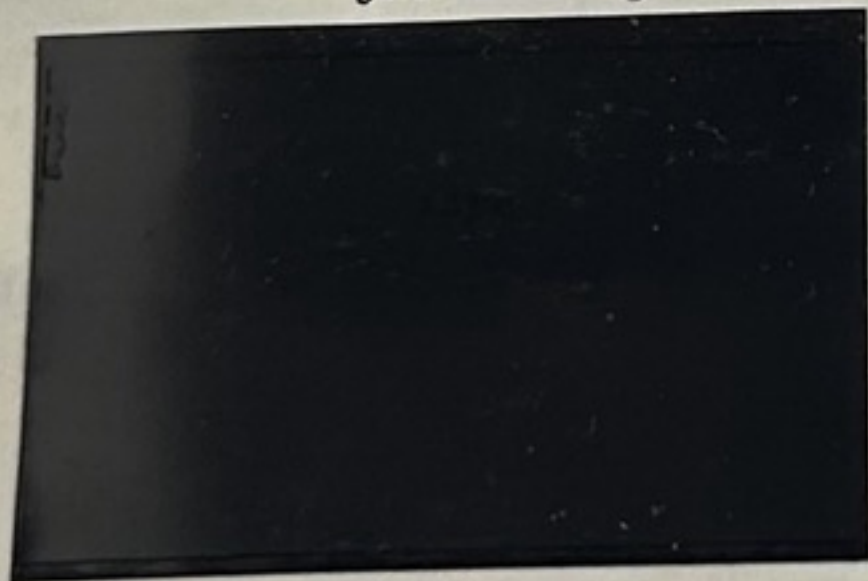

123 c 5 fr. bleu.

Timbres imprimés sur papier G C (tirages de 1916 à 1920).

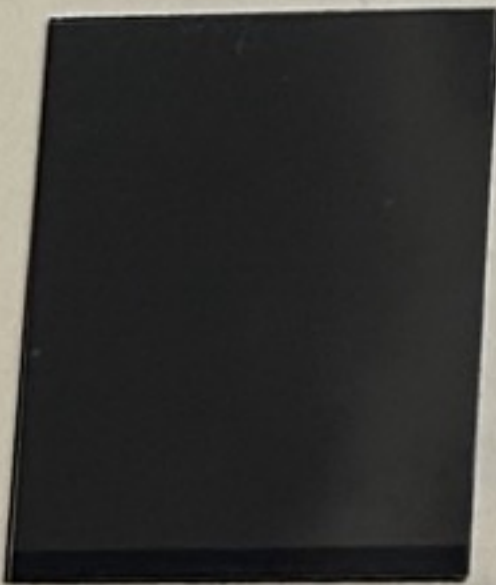

107 1 c. gris. C

107 A 1 c. ardoise.

108 2 c. brun-lilas. N

108 2 c. brun rougeâtre. N 109

3 c. orange.

Semeuse sur fond ligné.



10 c. rose pâle.
129 N

10 c. rose.
129 O

10 c. rose foncé.
129 A



15 c. vert-gris.
130 N

15 c. vert-olive.
130 b N

15 c. vert pâle.
130 c O



20 c. brun-lilas foncé.
131 O

20 c. brun-lilas pâle.
131 A O

20 c. brun-lilas.
131 N



25 c. bleu pâle.
132 O



25 c. bleu.
132 O



25 c. bleu foncé.
132 A O



25 c. bleu-noir.
132 O



30 c. violet.
133 N

30 c. violet foncé.
133 A N

Semeuse-Camée avec sol.



10 c. rouge.
134 N

10 c. rouge clair.
M

10 c. rouge sombre.
134 b O

Semeuse-Camée sans sol.



10 c. rouge. 135 N
10 c. rouge foncé. 135 A M



35 c. violet. 0
35 c. violet pâle. 136 0

136

Type retouché, inscriptions plus fortes.



5 c. vert foncé. 0 137
5 c. vert clair. 0137 A
5 c. vert. 0137 b



10 c. rouge. C
10 c. rouge foncé. A
10 c. rouge-orange. b
10 c. rouge. D M



20 c. lilas-brun. N
20 c. brun foncé. 139 M
20 c. brun-rouge. 139 M



25 c. bleu pâle. N 140
25 c. bleu. N
25 c. bleu foncé. 0 A
25 c. bleu-noir. N b



30 c. jaune-orange. 141 N
30 c. orange. 141
30 c. jaune foncé. 141 A C



35 c. violet pâle. 142 C
35 c. violet. 142 A 0
35 c. violet foncé. 142 C

1906-20

Sans teinte de fond.



45 c. vert. 143

60 c. violet. 144

2 fr. rouge-orange. 145

Papier G C.



45 c. vert et bleu.



0

9

1914-18

Timbres émis au profit de la Croix-Rouge.



+5 c. & 10 c. rouge fécé. +5 s. 10 c. rge-orange.
146 C 146 A O



15 c. + 5 c. noir et rouge.
156 C



10 + 5 c. rouge.
147 C

10 + 5 c. rouge-orange.
147 A C

1917-19

Timbres émis au profit des Orphelins de la guerre.



2 c. + 3 c. brun-lilas.

5 c. + 5 c. vert.

1919

Timbre de 1900 surchargé.



1/2 c. s. 1 c. gris-noir. 157 A N
157 N

1921

Semeuse sur fond plein.



158 N 5 c. jaune-orange.



158 5 c. orange. O



158 5 c. bistre-orange. O



158 A 5 c. orange. N



10 c. vert-gris.

159 O

10 c. vert

159 N

10 c. vert foncé.

159 O

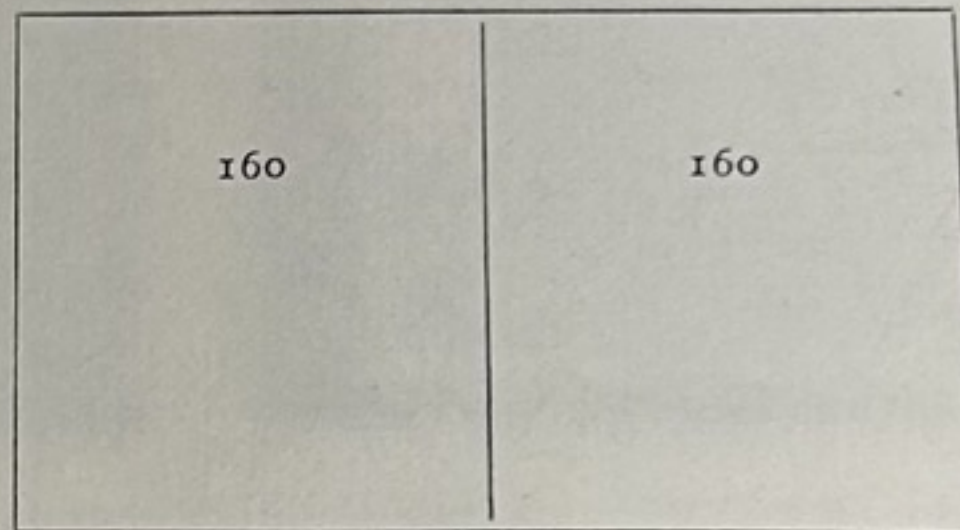

160

30 c. rouge.

160

160

30 c. rouge pâle.

160

Timbres des Orphelins surchargés.



+5 c. s. 15+10 c.
gris-vert. N

164



+1 c. s. 2+3 c.
brun-lilas N

162

+2½ c. s. 5+5 c. vert.
163 N



+5 c. s. 25+15 c.
bleu. N

165



+5 c. s. 35+25 c. ardoise et violet. N

166



+10 c. s. 50+50 c. brun et brun clair. N

167



+10 c. s. 50+50 c. brun foncé et brun. N

167 A N



+25 c. s. 1+1 fr. carmin. N

168 N

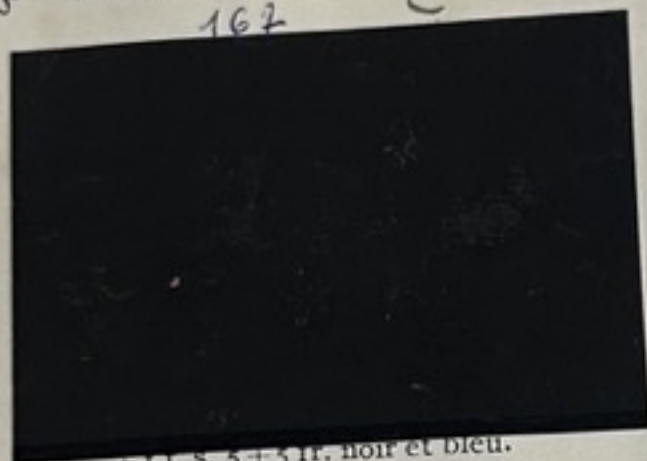

+1 fr. s. 1+1 fr. noir et bleu. N

169 (1^{er} tirage). N

+1 fr. s. 5+5 fr. noir et bleu-gris. N

169 A (2^e tirage). N

1926-27

Nouvelle série émise au profit des Orphelins de guerre.



50 c. + 10 c. brun foncé et brun. N

230 C



2 c. + 1 c. brun-lilas. N

229 C



1 fr. + 25 c. carmin. N

231 C



5 fr. + 1 fr. noir et bleu. N

232 C

Effigie de Pasteur.

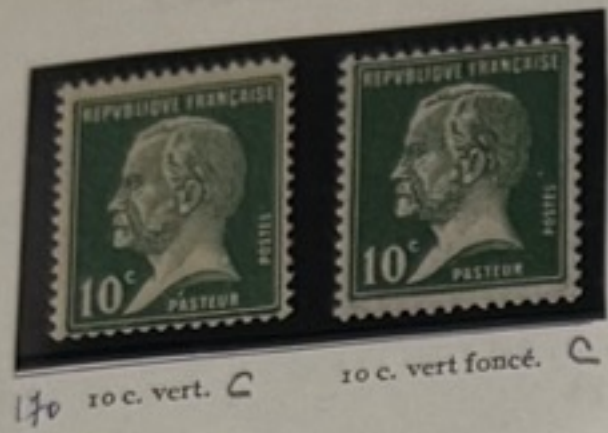

Commemoratifs des Jeux Olympiques de Paris.



10 c. vert-jaune et vert-gris. c
183



25 c. rouge carminé et rouge. c
184



30 c. noir et rouge-brun. c
185



50 c. bleu et outremer. n
186



1924-26

Phéna (avec bandelette).



10 c. vert.
188 c

Semeuse sur fond plein.



10 c. vert.
188 b ? c

Minéraline
(avec bandelette).



10 c. vert.
188 A c

Type I.

Type II.



15 c. brun-lilas.
189 0

15 c. brun-lilas.
189 A N

Type I.

Type II.



20 c. lilas-rose.
190 N

20 c. lilas-rose. N

Type I.

Type II.



30 c. rose.
N 191

30 c. rose foncé.
C



191 N 30 c. rose. 192

30 c. bleu. 0



40 c. gris-olive.
193 N

40 c. brun-olive.
193 N



40 c. rouge-orange.
194 0

40 c. vermillon.
N

40 c. vermillon vif.
194 N



1 fr. 05, vermillon.
195 c



1 fr. 40, rose.
196 c

Semeuse sur fond ligné.



45 c. lilas.
197



45 c. violet.
197 N

45 c. violet foncé.
197



50 c. vert-olive.
198



50 c. vert-jaune.
198 N

50 c. vert foncé.
198



50 c. rouge pâle.
199 N

50 c. rouge-rose.
199

50 c. rouge.
199

50 c. rouge-orange.
199



60 c. violet.
200 N



65 c. rose.
201 N



75 c. lilas.
202 N



80 c. rouge.
203 N



85 c. rouge.
204 N



1 fr. bleu.
205 N

Commemoratif de Ronsard.



75 c. bleu s. azuré
209 N

EXPOSITION INTERNATIONALE

TIMBRES-POSTE

1924-25

Commemoratifs de l'Exposition des Arts décoratifs.



10 c. vert-noir et jaune.
210 N



15 c. bleu-vert et vert.
211 N



25 c. violet-brun et lilas-brun.
212 N



25 c. gris-bleu et violet.
213 N



75 c. gris et outremer.
214 N



75 c. bleu foncé et bleu.
215 N

EXPOSITION INTERNATIONALE
de
TIMBRES-POSTE



5 fr. carmin.

216 c

Emission Spéciale

PARIS 1925

160,00

Timbres des émissions antérieures avec nouvelle valeur en surcharge.

Semeuse sur fond plein.



25 c. s. 30 c. bleu. C 25 c. s. 35 c. violet. 50 c. s. 1 f. 05, vermil. 90 c. s. 1 fr. 05, vermil. 1 f. 10 s. 1 fr. 40, rose. C

Semeuse sur fond ligné.



50 c. s. 60 c. violet C 50 c. s. 65 c. rose C 50 c. s. 80 c. rouge C 50 c. s. 85 c. rouge. N

Pasteur.



50 c. s. 75 c. bleu. 219 C 50 c. s. 1 fr. 25, bleu. 222 C

1927-30

Type Blanc.



10 c. violet. N 233

Semeuse lignée.



65 c. vert-olive. 234 C

Semeuse sur fond plein.



25 c. jaune-brun C 25 c. jaune-brun foncé. N 40 c. violet. 236 40 c. violet foncé. C 40 c. outremer. C 40 c. gris-bleu. N

Type Olivier Merson.



1 fr. 10, rose. 238 C



3 fr lilas et carmin. N



3 fr. lilas et rouge foncé. 240



2 fr. vert-bleu. 239 C

1927

Commemoratif de Berthelot.



243 90 c. rouge. N

1927

Commemoratifs de la visite de la légion américaine.



244 90 c. rouge. N

1 fr. 50, outremer. 245 C

Commemoratif de Jeanne d'Arc.

Commemoratif de l'Exposition philatélique du Havre.



257 c 50 c. bleu. f 50 c. bleu foncé.

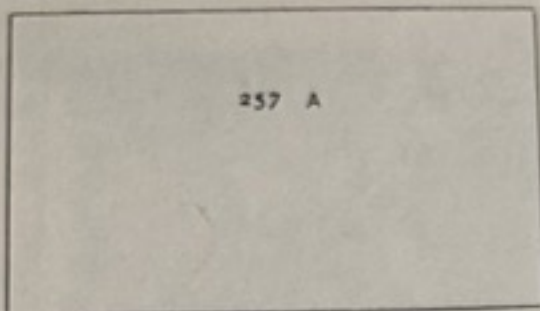

257 A.
2 fr. rouge-orange et vert-bleu.

Mont Saint-Michel.

1929-32

Arc de triomphe.

Mont Saint-Michel.



260 5 fr. brun. o



258 2 fr. brun-rouge. o



260. A. 5 fr. brun. c

Cathédrale de Reims.

Type I

Type II

Type III

Type IV



259 3 fr. ardoise. o 259 A 3 fr. ardoise. c 3 fr. ardoise. 259 b o 3 fr. ardoise. 259 c c

Port de la Rochelle.



261 b 10 fr. outremer pâle. 261 c 10 fr. bleu. o 261 10 fr. bleu. o

Pont du Gard.

Type I. Dentelé 13.

Type II. Dentelé 13.

Dentelé 11.

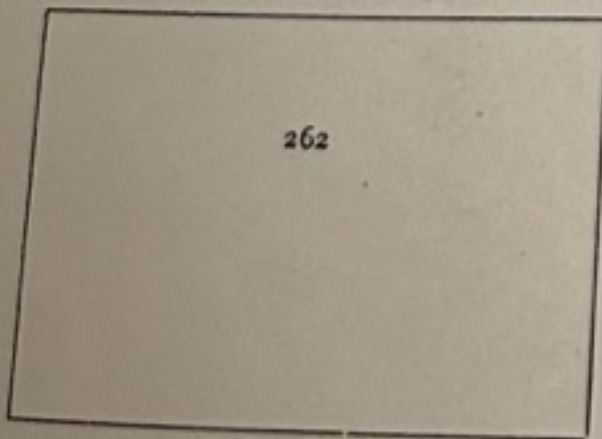

262
20 fr. chaudron.
262 a



20 fr. chaudron. o

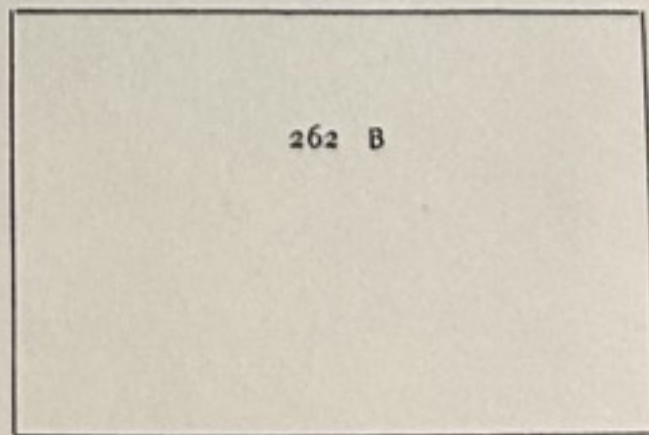

262 B
20 fr. chaudron clair.
262 b

1930

Commémoratif du centenaire de l'Algérie.



263 50 c. bleu et rose. 263 50 c. bleu pâle et rouge. 263 50 c. bleu foncé et rouge carmin.

1930

Commémoratifs de la réunion du bureau du travail.



50 c. rouge. 1 fr. 50, bleu.

264 265

1930-31

Commémoratifs de l'Exposition Coloniale de Paris.



15 c. gris. 40 c. sépia.

270 271



1 fr. 50, bleu.

274

1932-37



50 c. rouge. 50 c. rouge. 1 fr. 50, bleu.

272 272 A 273

Semeuse sur fond plein.



1 c. bistre.

277 N



1 c. bistre-olive.

N



2 c. vert foncé.

O



3 c. rouge-orange.

278 A N



5 c. rose.

278 b N



10 c. outremer.

278 c

Surchargés.



1/2 c. s. 1 c. bistre. 1/2 c. s. 1 c. bistre-olive.

N

N

1932-33

Type Paix.

Type I

Type II

Type III

Type IV



30 c. vert-jaune.
280 C

40 c. lilas.
N

45 c. bistre.
N

50 c. rose-rouge. O

50 c. rose-rouge.
283 H N

50 c. rose-rouge.
283 D N

50 c. rose-rouge.
283 F



65 c. violet-brun.
284 C

75 c. vert-olive.
284 A N

90 c. rouge carminé.
O

1 fr. orange.
C

1 fr. 25, olive.
O

1 fr. 50, bleu.
N

1 fr. 75, rose-lilas.
289 N

1933

Le Puy-en-Velay.



290 90 c. rose-lilas. C

1934

Colombe.



1 fr. 50, outremer.
294 O

1933

A. Briand.



30 c. bleu-vert.
291 O

P. Doumer.



75 c. lilas.
292 C

V. Hugo.



1 fr. 25, lilas-rose.
293 C

1934

Jacquard.



295 40 c. bleu-gris.
C

1934

Jacques Cartier.



296 75 c. lilas. C

297 1 fr. 50, bleu. C

1934
Timbre surchargé.



50 c. s. 1 fr. 25, olive
298 C

1935-36
« Normandie ».



299 1 fr. 50, bleu. O



1 fr. 50, bleu clair. C

1935
V. Hugo.



1 fr. 25, lilas-rose.
304 C

Rivière bretonne.



301 2 fr. vert. O

1935
Saint-Trophime d'Arles.



3 fr. 50, brun.
302 C

Richelieu.



1 fr. 50, rose carminé.
305 N

Delessert.



303 75 c. vert. N

1936

Emis au profit des réfugiés
politiques.



75 c. + 50 c. violet.
309 C



75 c. rouge-brique.
306 C

Emis au profit des chômeurs intellectuels.



50 c. + 10 c. bleu.
307 C



50 c. + 2 fr. rouge-brique.
308 C

1936

Ampère.



75 c. brun.
310 C

Le moulin de Daudet.



311 2 fr. outremer. N

1936
Enfants des chômeurs.



50 c. + 10 c. rouge-brique.
312 N

Rouget de Lisle.



20 c. vert.
314 N

Pilâtre de Rozier.



75 c. bleu-vert.
313 C

116.75

La Marseillaise.



315 40 c. brun C

Commemoratifs de l'inauguration du monument Canadien de Vimy.



316 75 c. rouge-brun. C



317 1 fr. 50, bleu. C

Commemoratifs de la mort de Jaurès.



318 40 c. brun-rouge. C



1 fr. 50, outremer. O

Commemoratifs de la 100^e traversée aérienne de l'Atlantique.



320 1 fr. 50, bleu-violet. O

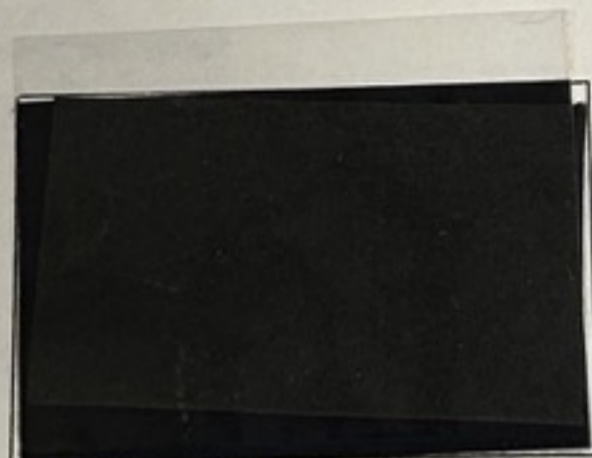

321 10 fr. vert foncé.

Timbres de propagande pour l'Exposition internationale de Paris.



322 20 c. lilas. N



323 30 c. vert-bleu. C



324 40 c. outremer. C



325 50 c. rouge-orange. N



50 c. rouge carminé.
325A O



326 90 c. rose carminé. C



327 1 fr. 50, outremer. C

Emis en faveur de la Paix. Timbre de 1935 (Chômeurs intellectuels) surchargé.



328 1 fr. 50, bleu.



329 + 20 c. s. 50 c. + 2 fr. rouge-brique.

Emis au profit des chômeurs intellectuels.

J. Callot.

H. Berlioz.

V. Hugo.

L. Pasteur.



20 c. + 10 c. brun carminé.

330



40 c. + 10 c. vert.

331



50 c. + 10 c. rouge-brique.

332



1 fr. 50 + 50 c. outremer.

333

1937

Corneille.

Commemoratif du Championnat de ski.



334

1 fr. 50, bleu-violet.



335

75 c. brun carminé.

Timbre de propagande pour l'Exposition internationale de Paris.



336

1 fr. 50, bleu-vert.

Emis en souvenir de l'aviateur Mermoz.



3 fr. lilas.

338



337

30 c. vert-gris.



3 fr. violet.

Commemoratifs du 13^e Congrès des chemins de fer.



339 30 c. vert. N
1 fr. 50, outremet. 340 O

Descartes.

Discours sur la Méthode.

Discours de la Méthode.



90 c. rouge-brique. 341 N
90 c. rouge-brique. 342 N

Emis au profit des chômeurs intellectuels.

Anatole France.



30 c. + 10 c. vert.
343 N

Rodin.



90 c. + 10 c. rose carminé.
344 C

Emis au profit des réfugiés politiques.



50 c. + 25 c. bleu-gris.
352 C

Emis au profit des œuvres sociales et sportives des P.T.T.



20 c. + 10 c. brun.
345 C



50 c. + 10 c. brun-violet.
347 C



40 c. + 10 c. brun-rouge.
346 C

Victoire de Samothrace.

Pierre Loti.



50 c. + 20 c. rose carminé.
353 N



30 c. vert. 354 C
55 c. rouge. 355 C

Pour sauver la race.



65 c. + 25 c. brun-lilas.
356 N

1937

Commemoratif du 150^e anniversaire de
la Constitution des Etats-Unis d'Amérique.



1 fr. 75, outremer. C
357

Timbre au type Paix
surchargé.



359 80 c. s. 1 fr. orange. N

Col de l'Iseran.



90 c. vert foncé. N
358

1937-41

Semeuse.



30 c. rouge sombre (I). 30 c. rouge sombre (II).
O 360 A N



35 c. vert. N



50 c. bleu-turquoise. N

Type Paix.



55 c. violet. C 363
60 c. bistre. C
65 c. outremer. C
80 c. orange. C
90 c. vert. C
90 c. outremer. C
1 fr. rose. C 369



1 fr. 25, rose-carm. C 1 fr. 40, lilas. N

Cérès.



1 fr. 75, bleu. N 372
2 fr. rose-rouge. N 373
2 fr. 25, outremer. N 374
2 fr. 50, vert. C 375
2 fr. 50, outremer. N
3 fr. lilas-rose. N

Charcot.



65 c. + 35 c. vert-bleu. 374 H
90 c. + 35 c. lilas-rose. 374 A H

Versailles.



1 fr. 75 + 75 c. bleu. 379 c

Gambetta.



55 c. lilas. 378 c

Emis au profit des chômeurs intellectuels.

A. France.

J. Callot.



381 35 c. + 10 c. vert-bleu. W



380 30 c. + 10 c. brun-rouge. C

Berlioz.



382 55 c. + 10 c. lilas. H

Victor Hugo.

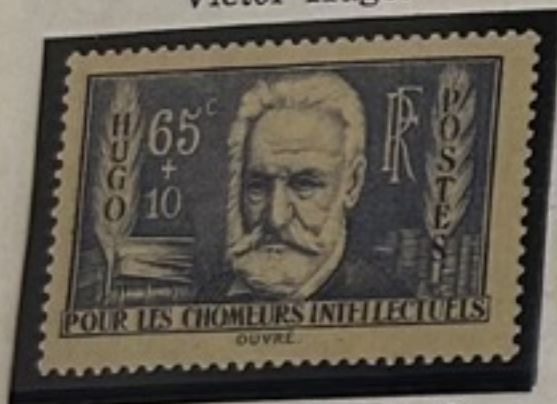

383 65 c. + 10 c. outremer. C

Rodin.



384 1 fr. + 10 c. carmin. C

Pasteur.



385 1 fr. 75 + 25 c. bleu. C

A la gloire de l'Infanterie.



55 c. + 70 c. br.-viol. 386 C

65 c. + 1 fr. 10, bl.-vert. 387 C

Champenoise.



1 fr. 75, outremer. C
388

Arc de Triomphe d'Orange.



389 2 fr. brun-gris. N

Avignon.



391 3 fr. brun-rouge. N

Mineurs.



390 2 fr. 25, brun-ill. N

Vincennes.



393 10 fr. brun s. azuré. C

Carcassonne.



392 5 fr. outremer. N

Saint-Malo.



394 20 fr. vert foncé. N

Au Service de Santé.



395 55 c. + 45 c. rouge. N

La Fontaine



397 55 c. vert foncé. N

Coupe de football.



396 1 fr. 75, outremer. N

Clément Ader.



398 50 fr. outremer. N

Cathédrale de Reims.



399 65 c. + 35 c. outremer. N

Rapatriés d'Espagne.



401 65 c. + 60 c. rouge carminé. C

Visite des souverains anglais.



400 1 fr. 75, outremer. C

Pierre et Marie Curie.



402 1 fr. 75 + 50 c. outremer. C

1938

Anniversaire de l'Armistice.



65 c. + 35 c. rouge carminé. C
403

1938-40

Mercure.



404 1 c. sépia. N 2 c. vert foncé. N 5 c. rose-carm. N 10 c. outremer. N 15 c. rouge-orange. N 15 c. orange pâle. N 408 A



15 c. brun-orange. N 20 c. lilas. N 25 c. vert. N 30 c. rouge. C 40 c. violet. C 45 c. vert-jaune. N 50 c. bleu. 414 A N

409



414 b 50 c. vert. N 60 c. rouge-orange. N 70 c. lilas-rose. N 75 c. brun-rouge. 416 A N

Aide aux étudiants.

Aide aux aveugles.



418 90 c. + 25 c. brun-lilas. N



417 C 65 c. + 60 c. bleu-vert.

Pour sauver la race.



419 N 90 c. + 30 c. bleu-vert.

Victimes de la guerre.



420

90 c. + 35 c. brun-gris. C

Cézanne.



2 fr. 25, bleu-vert. C

Croix-Rouge.



90 c. + 35 c. n° et bleu. N

A la gloire du Génie.



70 c. + 50 c. rouge. N

423

Orphelins des P.T.T.



90 c. + 35 c. bleu-vert. C

424

Clemenceau.



90 c. outremer. C

425

Exposition de New-York.



2 fr. 25, outremer. O

426

Enfants des chômeurs. Tour Eiffel.

Centenaire de la photographie.



2 fr. 25, bleu. N

427



90 c. + 35 c. rge-brique. N

428



90 c. + 50 c. lil.-rose. N

429

Exposition de Liège.



2 fr. 25, outremer. N

430

Iris.



80 c. brun carminé. C

1 fr. vert. N

1 fr. rouge. N

1 fr. 30, outremer. C

1 fr. 50, rouge-orange. C

435 C

Puvis de Chavannes.



40 c. + 10 c. rouge. C

436

Claude Debussy.



70 c. + 10 c. brun-lilas. C

437

Balzac.



90 c. + 10 c. lilas-rose. N

438

Claude Bernard.



2 fr. 25 + 25 c. outremer. N

439

1939

Grégoire de Tours.



90 c. rouge. N
442

Pour la natalité.



70+80 c. bleu, vert et violet. N
440
90+60 c. brun, lilas et brun-rouge. N
441

Cathédrale de Strasbourg.



70 c. brun-rouge. N
443

Serment du Jeu de Paume.



90 c. ardoise. N
444

Verdun.



90 c. gris-brun. N
445

Château de Pau.



90 c. carmin s. azuré. N
449

Pour le Musée postal.



40+60 c. brun-lilas, brun et sépia.
446

Languedocienne.



70 c. noir s. azuré. N
448

Pour les marins perdus en mer.



70+30 c. lilas-brun. N
447

1940

Pont de la Guillotière.



90 c. brun-violet. N
450

Pour nos soldats.



40+60 c. brun. C
451



1 f. + 50 c. vert-bleu. N
452

Pour la France d'outre-mer.



1 fr. + 25 c. rouge. C

453

Emis au profit des œuvres de guerre.

Maréchal Foch.



455 1 fr. + 50 c. violet. N

Maréchal Gallieni.



1 fr. 50 + 50 c. rouge-brun. C

456

Maréchal Joffre.



454 80 c. + 45 c. brun-rouge. N

Paysanne française.



2 fr. 50 + 50 c. bleu. C

457

Exposition de New-York.



2 fr. 50, outremer. 458 N

Guynemer.



461 50 fr. bleu. C

Emis au profit de la Croix-Rouge.



80 c. + 1 fr. vert. N

459

Emis au profit de la Croix-Rouge.



1 fr. + 2 fr. brun-lilas. N

460

Emis au profit des chômeurs intellectuels.

Claude Debussy.



80 c. + 10 c. brun-lilas. N

462

Balzac.



1 fr. + 10 c. lilas-rose. N

463

Claude Bernard.



2 fr. 50 + 25 c. outremer. N

464

Pour les victimes de la guerre.



1 fr. + 2 fr. brun-lilas. N
465

Emis au profit du Secours national.

Moisson.



466 80 c. + 2 fr. brun. C

Semailles.



1 fr. + 2 fr. brun-rouge. C

Vendanges.



1 fr. 50 + 2 fr. violet. N

Elevage.



2 fr. 50 + 2 fr. vert. 469 N

Maréchal Pétain.



40 c. brun-rouge. C
470

80 c. vert-bleu. C

1 fr. rouge. N

2 fr. 50, outremer. C
473

Pour nos prisonniers.



80 c. + 5 fr. vert. N
474



1 fr. + 5 fr. brun-carm. N
475

Semeuse.



30 sur 35 c. vert. N
476

Type Paix.



50 sur 55 c. violet. N
478

50 sur 65 c. outrem. N
479

50 sur 75 c. vert-ol. N
480

Mercure.



50 sur 75 c. brun-rge. N
477

Type Paix.



50 sur 80 c. orange. N
481

50 sur 90 c. outrem. N

1 f. s. 1 fr. 25, N
rouge carminé.

1 f. s. 1 fr. 40, lilas. N

1 f. s. 1 fr. 50, bleu. N
485

Cérès.



1 f. s. 1 fr. 75, bleu. N
486

1 f. s. 2 fr. 25, outrem. N
487

1 f. s. 2 fr. 50, vert. N
488

Vues et types divers.



1 f. s. 2 fr. 15, brun-lil.
489 C



2 f. 50 s. 5 fr. outremer. C
490 490



10 f. s. 20 fr. vert foncé.
492 N



5 f. s. 10 fr. brun s. azuré.
491 N



20 f. s. 50 fr. outremer foncé.
493 C

ALBUMS YVERT & TELLIER - AMIENS
Made in France

Mistral.



1 fr. brun carminé.
495 N

Contre le cancer.



2 fr. 50 + 50 c. ardoise et brun. 496
C

Emis au profit du Secours national.



1 fr. + 2 fr. brun-violet. N
497



+10 c. s. 1 fr. rose-carm.
494 N



2 fr. 50 + 7 fr. 50, bleu.
498 C

Vues diverses.

Hôtel-Dieu de Beaune.



5 fr. brun-noir. C
499



499 A 5 fr. brun. C

Angers.



10 fr. violet foncé. N

Aigues-Mortes.



20 fr. brun-noir. C
501

Au profit de la Société des œuvres de mer.

Paquebot Pasteur.



1 f + 1 f sur 70 c. vert foncé.
502 N



1 fr. + 9 fr. vert.
504 N

Pour la France d'outre-mer.



1 fr. + 1 fr. vert, lilas et bleu.
503 N

1941-42. — Effigie du Maréchal Pétain.



20 c. lilas-rose. 505 N
30 c. rouge-carm. 506 F
40 c. outremer. 507 N



50 c. vert. 508 N
60 c. violet. 509 C
70 c. rouge-orge. 511 N



70 c. bleu. 510
70 c. bleu foncé. 514
80 c. brun. N
80 c. vert-jaune. N
1 fr. rouge. N
1 fr. 20, brun-rouge. C



1 fr. 50, rose. 516 C



1 fr. 50, brun-rge. O



2 fr. vert. N



2 fr. 40, rouge. C



2 fr. 50, outremer. N



3 fr. rouge-orange. N



523
4 fr. outremer. C



5 fr. vert-bleu. N



4 fr. 50, vert foncé. C
523



4 fr. bleu. 521 A N



50 fr. noir. C
525



4 fr. 50, vert-jaune. 521 B N

ALBUMS YVERT & TELLIER - AMIENS
Made in France



20+30 c. noir.
526 C

40+60 c. br.-rge.
N

50+70 c. bl.-vert.
N

70+80 c. lilas-rose.
N

80 c. + 1 fr. rose-carm.
N

1 fr. + 1 fr. noir.
N

1 fr. 50 + 2 fr. bleu.
532 N



2 fr. + 2 fr. violet.
533 N

2 fr. 50 + 3 fr. vert.-jue.
N

3 fr. + 5 fr. brun-rge.
N

5 fr. + 6 fr. outrem.
N

10 fr. + 10 fr. rouge.
537 N

1942

Hôtel-Dieu de Beaune.



15 fr. brun carminé. C
539

Mercure.



50 c. bleu-turquoise.
538 N

Pour les œuvres de l'Air.



1 fr. 50 + 3 fr. 50, violet.
540 C

La Pérouse.



2 fr. 50 + 7 fr. 50, bleu.
541 C

Chabrier.



2 fr. + 3 fr. brun-gris.
542 C

Pour la Quinzaine Impériale.



1 fr. 50 + 8 fr. 50, noir.
543 N

Massenet.



4 fr. vert-bleu.
545 N

Jean de Vienne.



1 fr. 50 + 8 fr. 50, brun-violet.
544 N

ALBUMS YVERT & TELLIER - AMIENS
Made in France



10 c. outremere. N 546
30 c. rouge. N
40 c. violet. N
50 c. bleu-turquoise. N 549

Stendhal.



4 fr. brun-noir et carmin.
550 N

Secours National.
Type de 1941 surchargé.



+50 s. 1 fr. 50, outremere.
552 C

Blondel.



4 fr. bleu.
551 C

Armoiries des villes de France.



50+60 c. noir. N 553
60+70 c. bleu-vert. N
80 c. + 1 fr. rose. N
1 fr. + 1 fr. 30, vert. N
1 fr. 20 + 1 fr. 50, lie de vin. 554 N



1 fr. 50 + 1 fr. 80, bleu foncé. N 558
2 fr. + 2 fr. 30, rose carminé. N
2 fr. 40 + 2 fr. 80, vert-gris. N
3 fr. + 3 fr. 50, violet. C
4 fr. + 5 fr. outr. N
4 fr. 50 + 6 fr. rge-orange. N
5 fr. + 7 fr. lilas-rose. 564 N

Légion tricolore.



565 1 fr. 20 + 8 fr. 80, bleu. C
566 1 fr. 20 + 8 fr. 80, rouge. C

1942. — Triptyque de la Légion tricolore.



1 fr. 20 + 8 fr. 80, bleu et 1 fr. 20 + 8 fr. 80, rouge.

565-566-15

1943. — Secours national.

Maréchal Pétain.



2 fr. + 12 fr. bleu.

570

1 fr. + 10 fr. bleu.

568

5

1 fr. + 10 fr. rouge.

569

2 fr. + 12 fr. rouge.

571

Travail, Famille, Patrie.



1 fr. 20 + 1 fr. 40, violet-br.

576

1 fr. 50 + 2 fr. 50, rouge.

577

2 fr. 40 + 7 fr. brun.

578

15

4 fr. + 10 fr. violet-brun.

579

5 fr. + 15 fr. rouge-brun.

580

1942

Le Beffroi d'Arras.



10 fr. vert. N
564

1943

Effigie du Maréchal Pétain.



1 fr. + 10 fr. bleu.
568

1 fr. + 10 fr. rouge. N
569

2 fr. + 12 fr. bleu.
570

2 fr. + 12 fr. rouge.
571

Armoiries des provinces françaises.



5 fr. outr., rge et jne. 572 N
10 fr. noir et jne-br. N
15 fr. outr., rge et jne. N
20 fr. br., outr. et jne. 575 N

Lavoisier.



4 fr. bleu-violet.
581C

Secours national.

Maréchal Pétain.

Travail.

Famille.

Patrie.

Maréchal Pétain.



1 fr. 20 + 1 fr. 40, viol.-br.
576

1 fr. 50 + 2 fr. 50, rge.
577

2 fr. 40 + 7 fr. brun.
578 N

4 fr. + 10 fr. viol.-brun.
579

5 fr. + 15 fr. rge-brun.
580

Paysage du Dauphiné.



20 fr. vert foncé. N
582

5^e Centenaire de l'Hôtel-Dieu de Beaune.



4 fr. bleu. N
583



4 fr. bleu-gris. C

ALBUMS YVERT & TELLIER - AMIENS
MADE IN FRANCE

Secours national.



1 fr. 50 + 3 fr. 50, noir.
584 N

Famille du Prisonnier.



2 fr. 40 + 7 fr. 60, vert.
586



1 fr. 50 + 8 fr. 50, gris-br.
585 N

Célébrités du XVI^e siècle.

Montaigne.



60 c. + 80 c. vert-bleu.
587 C

F. Clouet.



1 fr. 20 + 1 fr. 50, noir. C

A. Paré.



1 fr. 50 + 3 fr. outremer. C

Bayard.



2 fr. 40 + 4 fr. rouge. C
590

Sully.



4 fr. + 6 fr. brun-rgé. C
591

Henri IV.



5 fr. + 10 fr. vert-bleu. C
592

Costumes régionaux.



60 c. + 1 fr. 30, brun. N



1 fr. 20 + 2 fr. violet. N



1 fr. 50 + 4 fr. bleu-vert. N



2 fr. 40 + 5 fr. rose-carm. N



4 fr. + 6 fr. bleu. C



5 fr. + 7 fr. rouge. C

ALBUMS VERT & TELLIER - AMIENS
MADE IN FRANCE

ALBUMS YVERT & TELLIER - AMIENS
Made in France

Branly.



4 fr. outremér.
599

1944
Tourville.



4 fr. + 6 f. rouge-brun.

600

Gounod.



1 fr. 50 + 3 fr. 50, sépia.

601

Armoiries des provinces françaises.



5 fr. rge, noir et orge. 10 fr. n°, carm. et jne. 15 fr. br., bleu et jne. 20 fr. outr., rge et jne.

602

605

Maréchal Pétain.



1 fr. 50 + 3 fr. 50, brun-noir.

606

La Corporation paysanne.



2 fr. + 3 fr. bleu.

607

La Charte du Travail.



4 fr. + 6 fr. rose.

608

Centenaire de la création du service postal ambulant.



1 fr. 50, vert foncé. 609

Château de Chenonceaux.



15 fr. brun-lilas.

610



25 fr. noir.

611

Célébrités du XVII^e siècle.



Centenaire des lignes Paris-Orléans et Paris-Rouen.



4 fr. + 6 fr. noir.
618 N

Claude Chappe.



4 fr. bleu. N
619

Arc de Triomphe.



620 5 c. lilas-rose. c 621 c 10 c. gris.



622 25 c. brun-jne. c 50 c. jne-olive. c 1 fr. vert. c



1 fr. 50, rose. c 2 fr. 50, violet. c 4 fr. bleu. c 5 fr. gris-noir. c 10 fr. orange. c
625 623

ALBUMS YVERT & TELLIER - AMIENS
MADE IN FRANCE

33,00

Coq gaulois ou République laurée.



630 10 c. vert-jaune. C 30 c. lilas foncé. C 40 c. bleu. C 50 c. rouge. C 60 c. sépia. C 70 c. lilas-rose. C 635



80 c. vert-jaune. C 1 fr. violet. C 1 fr. 20, rge-carm. C 1 fr. 50, bleu. C 2 fr. gris-bleu. C 2 fr. 40, vermillon. C 3 fr. vert foncé. N



4 fr. bleu clair. C 4 fr. 50, noir. C 5 fr. bleu-violet. C 10 fr. violet. C 15 fr. sépia. C 20 fr. vert-noir. 648 C

Iris.



80 c. vert-jaune. N 1 fr. bleu clair. N 1 fr. 20, violet. N 1 fr. 50, rge-brun. N 2 fr. brun. N 649 653



2 fr. 40, rose-carm. 654 N 3 fr. rge-orange. 655 N 4 fr. bleu. 656 N

Timbres de 1942 (Mercure) avec R F en surcharge.



10 c. outremer. 657 N



30 c. rouge. N



40 c. violet. N



50 c. bleu-turquoise. 660 N

20.80

ALBUMS YVERT & TELLIER - AMIENS
MADE IN FRANCE

1944
Crypte de Saint-Denis.



2 fr. 40, brun-rouge. C
661

Cathédrales de France.

Angoulême.



50 c. + 1 fr. 50, noir. N

Chartres.



80 c. + 2 fr. 20, lie de vin. N

Amiens.



1 fr. 20 + 2 fr. 80, brun-rge. N

Beauvais.



1 fr. 50 + 3 fr. 50, bleu. N

Albi.



4 fr. + 6 fr. rouge-orange. N

667

Bugeaud.



4 fr. gris-vert. N

662

Journée du Timbre.



1 fr. 50 + 3 fr. 50, brun. N

Libération.



4 fr. bleu. N

1945-47.

Cérès de Mazelin.



60 c. outremers. N

674

Ecusson et chaîne brisée.



10 c. brun-noir. N

670



30 c. vert. C



40 c. lilas-rose. C



50 c. violet foncé. C

673

Cérès de Mazelin.



80 c. vert-jne. N

675

Cérès de Mazelin.



1 fr. rose-rge. C

676



1 fr. 20, brun-noir. N



1 fr. 30, bleu. N



1 fr. 50, lilas. O



2 fr. vert-jaune. N



2 fr. 50, brun. N

681

8.20

Marianne de Londres (Dulac).



10 c. bleu. N 30 c. jaune-bistre. N 40 c. bleu-noir. N 50 c. vermillon. N 60 c. bleu-gris. C 70 c. brun-violet. C

682



80 c. vert. N 1 fr. lilas. N 1 fr. 20, noir-olive. N



1 fr. 50, groseille. N 2 fr. brun. N 2 fr. 40, rose-carm. N 3 fr. vert-olive. N 4 fr. outremer. C 4 fr. 50, gris foncé. N

691

696



5 fr. orange. N 10 fr. vert clair. N 15 fr. lie de vin. C 20 fr. brun-orange. N 50 fr. violet foncé. N

704

Arc de Triomphe. Valeur en noir.



30 c. orange. N 40 c. gris. N 50 c. jaune-olive. N 60 c. violet. N 80 c. vert-jaune. N 1 fr. 20, brun. N

709

707



1 fr. 50, rouge. N 2 fr. jne-orange. N 2 fr. 40, rose-carm. N 3 fr. lilas. N

711

41,00

ALBUMS VERT & BELLIER-AMIENS
Made in France

1945

Marianne de Dulac.

693



ALBUMS YVERT & TELLIER - AMIENS
MADE IN FRANCE

Marianne de Gandon. Typographiés.



1 fr. 50, rose-carm. N 412
2 fr. vert. C
2 fr. 40, rouge. N
3 fr. brun fécé. N 416
3 fr. rose. C
3 fr. 50, rouge-brun. N 416 b
4 fr. outremer. N 417



4 fr. violet. N 418
4 fr. 50, bleu. O 418 A
5 fr. vert. 419 O



5 fr. rose. 419 A N
6 fr. bleu-violet. N
6 fr. rouge. C
10 fr. orange. C 423
10 fr. bleu. N
15 fr. lilas-rose. N 424

Gravés.



4 fr. bleu. N 425
10 fr. bleu. N
15 fr. lilas-rose. C
20 fr. vert. N
25 fr. rge-orange. N 429



20 fr. vert. N 430



25 fr. violet. N



50 fr. brun-rge. N



100 fr. rose carminé. N 433

ALBUMS EVERY 4 THOUSAND - ANNIERS
MADE IN FRANCE

Armoiries des villes de France.



2 fr. 40, bleu. 734



4 fr. brun-noir. 735

Pour les Tuberculeux.



2 fr. + 1 fr. orange. 736

Sarah Bernhardt.



4 fr. + 1 fr. brun-lilas. 738

Pour les victimes de la guerre.



4 fr. + 6 fr. brun-lilas. 737

Libération de l'Alsace-Lorraine.



4 fr. rouge-brun. 739

Croisade de l'air pur.



4 fr. + 2 fr. vert-bleu. 740

La France d'outre-mer.



2 fr. bleu-vert. 741

Journée du Timbre.



2 fr. + 3 fr. bleu. 743

Oradour-sur-Glâne.



4 fr. + 2 fr. gris. 742

Villes de France dévastées.



1 fr. 50 + 1 fr. 50, rouge-brun. 744



2 fr. + 2 fr. violet.



2 fr. 40 + 2 fr. 60, bleu.



4 fr. + 4 fr. noir. 747

1946. — Alfred Fournier.



2 fr. + 3 fr. rouge-brun. 748

Henri Becquerel.



2 fr. + 3 fr. violet. N
749

Timbre de 1945 surchargé.



3 F.S. 2 + 1 fr. orange. N
750

Les Invalides.



4 fr. + 6 fr. rouge-br. N
751

Musée postal.



2 fr. + 3 fr. rouge-brun. N
753

Œuvres de la Marine.



2 fr. + 3 fr. noir. N
752

Fouquet de la Varane.



3 fr. + 2 fr. brun-noir. N
754

Armoiries des Provinces françaises.



10 c. outr. et n°. 30 c. n°, rge et jnc. 50 c. br., jne et rge. 60 c. n°, rge et outr.
755 N C C 758 N

Conférence de la Paix.

Vézelay



5 fr. lilas. C
759



3 fr. vert foncé. N
761



10 fr. bleu. N
762

Palais du Luxembourg.



10 fr. bleu. C
760

Rocamadour.



15 fr. brun-lilas. C
763

Pointe du Raz.



20 fr. noir. 764 C

Célébrités du xv^e siècle.

UNESCO.



10 fr. bleu. 771

Villon.



2 fr. + 1 fr. vert fcé. N

765

Fouquet.



3 fr. + 1 fr. noir. N

Commines.



4 fr. + 3 fr. br.-rge. N

Jeanne d'Arc.



5 fr. + 4 fr. outrem. N

Gerson.



6 fr. + 5 fr. sépia. N

Charles VII.



10 fr. + 6 fr. rouge. N

770

1947

Cathédrales de France.

Clermont - Ferrand.



3 fr. + 2 fr. bleu-noir. C

773

Toulouse.



1 fr. + 1 fr. rose. C

772

Périgueux.



4 fr. + 3 fr. brun-rouge. C

774

Le Mans.



6 fr. + 4 fr. bleu. 775 C

N.-D. de Paris.



10 fr. + 6 fr. vert. C

776

Journée du Timbre. Louvois.



4 fr. 50 + 5 fr. 50, rose-carm.

779

Cannes.



6 fr. rouge. N

777

Nancy.



25 fr. brun-noir.

778

30.10

Marianne de Gandon.



716^A 3 fr. vert. O 719^B 5 fr. bleu. C 6 fr. rose carminé. 721^A C
Congrès de l'Union Postale Universelle.



780 3 fr. 50, brun-lilas. C 4 fr. 50, bleu-gris. C 6 fr. rouge. C 10 fr. outremer. 783 C
Pavie. Fénelon. Jamboree. Voie de la Liberté.



784 4 fr. 50, brun foncé. N 4 fr. 50, brun-lilas. N
Fournier. Résistance.

Débarquement de St-Nazaire.



786 6+4 fr. bleu-noir. N
Abbaye de Conques.



787 5 fr. brun. N 788 6+4 fr. vert-bleu. N
Braille. 1948. — Arago.

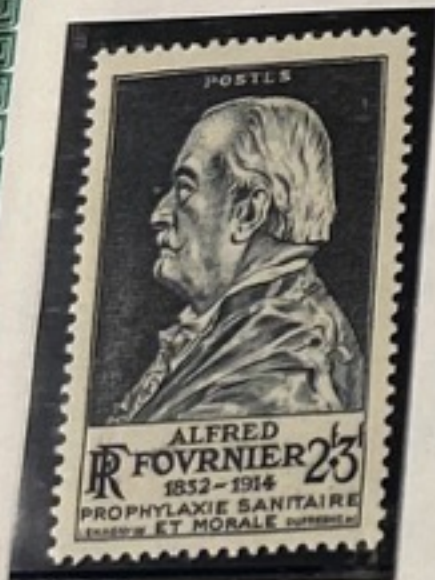

789 2+3 fr. bleu-noir. N



790 5 fr. sépia. C



792 15 fr. brun-rouge. C



793 6+4 fr. violet. N



6+4 fr. sépia. N

1947. — Timbre de 1945-47 surchargé.



1 fr. 30, bleu.

791 N

ALBUMS VERY RARE & EXPENSIVE - AMIENS
MADE IN FRANCE

Centenaire de la Révolution de 1848.

Lamartine.



1+1 fr. vert. 795

Ledru-Rollin.



3+2 fr. rouge-brun. 800

Blanc.



4+3 fr. brun-lilas. 800

Albert.



5+4 fr. vert-émeraude. 800

Proudhon.



6+5 fr. bleu-noir. 800

Blanqui.



10+6 fr. rouge-carm. 800

Barbès.



15+7 fr. bleu-vert foncé. 801

Mgr Affre.



20+8 fr. violet. 802

Abbaye de Conques. Lég.: FRANCE.



18 fr. bleu. 805

Marianne de Gandon.



3 fr. rose-lilas. 806 4 fr. vert-émeraude. 804

Palais du Luxembourg. Lég.: FRANCE.



12 fr. rose carminé. 803

Marianne de Gandon.



8 fr. bleu clair. 810 10 fr. lilas. 811

Calmette.



6+4 fr. bleu-vert foncé. 814

Général Leclerc.



6 fr. noir. 816

Chateaubriand.



18 fr. bleu. 817

Barrage de Génissiat.



12 fr. rose carminé. 819

Langevin.



5 fr. brun-rouge. 820

Assemblée de l'O. N. U.



12 fr. rouge carminé. 818

Perrin.



18 fr. bleu-noir. 819



8 fr. bleu-vert. 821

Palais du Luxembourg. Lég. : FRANCE.



804 15 fr. rouge. C

Nancy.



822 25 fr. bleu. C

Marianne de Gandon.



808 4 fr. orange. N 809 5 fr. vert clair. N 811 12 fr. outremer. N 813 15 fr. rouge. N

1949. — Série des métiers.



823 3+1 fr. lilas-brun. N



5+3 fr. bleu. N



8+4 fr. bleu-noir. N



10+6 fr. rouge. 826 N

1949. — Choiseul.



828 15+5 fr. vert. N

1949. — Expéditions polaires.



15 fr. bleu-noir. O

1949. — Timbre de 1945-47 surchargé.



5 fr. 6 fr. rouge. C 827

1949. — Armoiries des provinces françaises.



10c. outr., rge, jne et n°. 50c. outr., rge, jne et n°. 1 fr. brun et rge. 2 fr. vert, jne et rge. 4 fr. outr., rge et jne.

834 N

N

N

N

838 N

ALBUMS YVERT & TELLIER - AMIENS
MADE IN FRANCE

Centenaire du Dauphiné.



839 12 fr. brun-rouge. C

St-Bertrand de Cominges.



841 A 20 fr. rouge-brique. C

Vallée de la Meuse.



842 A 40 fr. vert-noir. C

Claude Chappe.



844 10 fr. rouge. C

Emile Baudot.



846 25 fr. lie de vin. C

Centenaire du timbre-poste français.

830



833

Paris CITEX.



841

Amitié franco-américaine.



25 fr. bleu et rouge. N

Saint-Wandrille. 840



25 fr. outremer. 842 C

Gerbier de Jonc.



50 fr. brun violacé. C

Arago et Ampère.



845 15 fr. brun-noir. N

Général Ferrié.



50 fr. bleu. O

847

107.50

ALBUMS VERY RARE TELIER-AMIENS MADE IN FRANCE

1949.

Racine.



12 fr. brun violacé. C

848

75^e anniversaire de l'U.P.U.

852

Assemblée des Chambres de Commerce.



15 fr. rouge carminé. C

849



5 fr. vert. N

850



15 fr. rouge carminé. O

851



25 fr. bleu. O

852

Célébrités du XVIII^e siècle.

Montesquieu.

Voltaire.

Watteau.

Buffon.

Dupleix.

Turgot.



5+1 fr. vert. O

853



8+2 fr. bleu-noir. O



10+3 fr. brun-rouge. O



12+4 fr. violet. O



15+5 fr. rouge carminé. O



25+10 fr. bleu. O

858

Les Saisons.

Printemps.



5+1 fr. vert. N

859

Eté.

Automne.

Hiver.



8+2 fr. jne-orange et br.-carm.

860 N



12+3 fr. violet.

861 N



15+4 fr. bleu.

862 N

46.15

Journée du Timbre.



12 fr. + 3 fr. bleu. C
863

Péguy.



865 12 fr. brun-noir. N

1950

Raymond Poincaré.



864 15 fr. bleu-noir. N

Château de Châteaudun.



873 8 fr. brun violacé et sépia. C

Rabelais.



866 12 fr. brun-rouge. C

Chénier.



5 + 2 fr. bl.-noir et lilas. C

David.



8 + 3 fr. bl.-noir et sépia. C

Célébrités du XVIII^e siècle.

Carnot.



10 + 4 fr. bl.-noir et l. de v. C

Danton.



12 + 5 fr. bl.-noir et br.-rge. C

Robespierre.



15 + 6 fr. bl.-noir et vert. C

Hoche.



20 + 10 fr. bl.-noir et bleu. C

M^{me} de Sévigné.



15 fr. bleu clair.
874 C

M^{me} Récamier.



12 fr. vert.
875 N

Emis au profit de la Croix-Rouge.



8 + 2 fr. bleu-gris.
876 N



15 + 3 fr. brun-rouge.
877 N

1951

Journée du Timbre.



12 + 3 fr. gris-violet.
879 C

Jules-Ferry.



15 fr. vermillon.
880 N

St J.-B. de la Salle.



15 fr. brun-lilas.
882 C

Château de Fontainebleau.



12 fr. brun violacé.
878 C

Exposition textile de Lille.



25 fr. bleu-violet.
881 N
71.40

ALBUMS YVERT & PELLIER - AMIENS
MADE IN FRANCE



885 5 fr. violet. 6 fr. vert. 12 fr. rouge-orange. 15 fr. outremer. 18 fr. rose carminé. 887 N
Abbaye de St-Wandrille Cinquantenaire des troupes coloniales. Vincent d'Indy.



888 30 fr. bleu clair. C 889 15 fr. bleu-violet. O 890 25 fr. vert foncé. 890 N
Célébrités du XIX^e siècle.

A. de Musset.

Delacroix.

Gay-Lussac.

Surcouf.

Talleyrand.

Napoléon I^{er}.



891 5+1 fr. br.-viol. et vert. 8+2 fr. br.-viol. et l. de v. 10+3 fr. br.-viol. et bl.-vert. 12+4 fr. br.-violet. 15+5 fr. br.-viol. et br. carm. 30+10 fr. br.-viol. et bleu.
Médecine vétérinaire. Médecine militaire. Vue d'Arbois.



897 12 fr. lilas-rose. C 898 15 fr. brun-lilas. N 905 30 fr. bleu-noir. 905 N
Saint-Nicolas. Armoiries des provinces françaises.

Saint-Nicolas.

Artois.

Limousin.

Béarn.

Touraine.

Franche-Comté.

Bi-millénaire de Paris.



904 N 15 fr. bl.-noir, l. de v., vert et orange. 899 N 10 c. carm., outr., noir et jaune. 900 N 50 c. vert-ol., noir et carmin. 901 N 1 fr. outr., carm. et jaune fcé. 902 N 2 fr. outr., carm., noir et jaune. 903 N 3 fr. carm., outr. et jaune fcé. 906 N 15 fr. rouge, sépia et bleu.

1951
Maurice Noguès.



12 fr. bleu-noir et bleu clair.

907

Baudelaire.



8 fr. violet. c

908

Verlaine.



12 fr. gris-violet. c

909

Rimbaud.



15 fr. vert foncé.

910 c

6^e Session des Nations-Unies.



18 fr. rouge. c

911



30 fr. bleu. c

912 c

Œuvres de la Croix-Rouge.

Clos Vougeot.



30 fr. brun et violet. N

913



12 fr. + 3 fr. brun-roux. N

914



15 fr. + 5 fr. bleu. N

915

Abbaye aux Hommes, Caen.

Clemenceau.

Pic du Midi de Bigorre.



40 fr. violet. N

916



50 fr. brun-noir.

917 c



15 fr. brun-noir.

918 c

31.35

Porte de France, Vaucouleurs.



12 fr. + 3 fr. vert. N



12 fr. noir violacé. N



15 fr. brun-rosé. N

Narvik.



30 fr. bleu-violet. C

Conseil de l'Europe.



30 fr. vert. N

Château de Chambord.



20 fr. violet foncé. O

Bir Hakeim.



30 fr. brun carminé. C

Abbaye S^{te} Croix, Poitiers.



15 fr. rouge. C

Viaduc de Garabit.



15 fr. bleu foncé. N

Médaille militaire.



15 fr. bistre, vert et jaune. C

Léonard de Vinci.



30 fr. bleu. N

Célébrités du XIX^e siècle.

G. Flaubert.



8 fr. + 2 fr. bleu-noir et sépia. C

Manet.



12 fr. + 3 fr. outremer et sépia. N

Saint-Saëns.



15 fr. + 4 fr. vert foncé et sépia. N

H. Poincaré.



18 fr. + 5 fr. sépia. C

Hausmann.



20 fr. + 6 fr. carmin et sépia. C

A. Thiers.



30 fr. + 7 fr. violet et sépia. C

930

931

932

933

934

935

Œuvres de la Croix-Rouge.



937

12 fr. + 3 fr. vert.



936

12 fr. vert foncé.

Œuvres de la Croix-Rouge.



938

15 fr. + 5 fr. bleu foncé.

Château de Versailles.



939

18 fr. brun.

Général Leclerc, M^{re} de France.



942

8 fr. brun-rouge.

Journée du Timbre.



12 fr. + 3 fr. bleu.

940

Haute Couture.



30 fr. violet et bleu-noir.

941

Gargantua.



6 fr. rose-rouge et lilas.

943

Hernani.



18 fr. violet-brun et brun-noir.

944

Célébrités des XII^e et XX^e siècles.

Saint Bernard. Olivier de Serres.



945

8 fr. + 2 fr. outremer.



12 fr. + 3 fr. vert foncé.

Rameau.



15 fr. + 4 fr. brun carminé.

Monge.



18 fr. + 5 fr. bleu.

Michelet.



20 fr. + 6 fr. violet.

Lyautey.



30 fr. + 7 fr. brun-lilas.

Armoiries des provinces.



50 c. outremer, rouge et jaune.

951



1 fr. noir, rouge et jaune.

952

Tour de France cycliste.



12 fr. rouge-brun, outremer et noir.

955

Armoiries des provinces.



2 fr. brun-rouge, outremer et jaune.

953



3 fr. rouge, outremer et jaune.

954

Célimène.

Figaro.

Armoiries.



70 c. rouge, outr. et jaune.
958



8 fr. bleu-noir et outremer.
956



12 fr. brun-lilas et vert-bleu.
954

Armoiries.



80 c. outremer, rouge et jaune.
959

Sports.

Natation.



960

20 fr. rose carminé et bistre.

Athlétisme.



25 fr. vert foncé et bistre. 961

Escrime.



30 fr. bleu-violet et bistre.

962

Canoe.



40 fr. bistre et bleu-violet.

Aviron.



50 fr. vert-émeraude et bistre.

964

Hippisme.



75 fr. orange et brun carminé.

Croix-Rouge.



12 fr. + 3 fr. brun.

966

Timbre de 1951 surchargé.



968

15 fr. s. 18 fr. rose carminé.

1954. — Journée du Timbre.

Croix-Rouge.



15 fr. + 5 fr. bleu-noir.

967



12 fr. + 3 fr. vert et brun foncé.

1954.
Productions de luxe.
Porcelaine.

75

Tapisserie.



25 fr. brun-rouge, rose et noir.

970

Reliure.



30 fr. violet-gr. et vert-bleu.

Porcelaine.



40 fr. brun, viol. et br.-jnc.

Foire de Paris.

Joaillerie.



50 fr. bleu-viol., vert et bl. cl.

Fleurs.



75 fr. rge-carm. et lie de vin.

974



975

15 fr. rouge et bleu. \mathcal{L}
Série touristique.
Les Andelys.

Lourdes.



6 fr. bleu-noir, outr. et vert-olive.

976



977

8 fr. bleu et vert-olive. \circ
Quimper.

Royan.



10 fr. brun-rouge et bleu clair.

978

Cheverny.



980

18 fr. vert foncé et bleu-noir. \mathcal{L}

Maréchal de Lattre de Tassigny.



979

12 fr. lilas et violet. \circ
Libération.

Baie d'Ajaccio.



981

20 fr. brun foncé, brun-rouge et bleu-vert. \mathcal{L}

Maréchal Leclerc.



12 fr. bleu-violet et bleu-noir.

982 C



983

15 fr. rouge et bleu. \mathcal{L}



12 fr. vert-olive et bleu-gris.

984 \mathcal{L}

20.30

Abbaye de Jumièges.



985
12 fr. outr., vert foncé et bleu-noir.

Tournus.



30 fr. bleu-noir et bleu clair.

Rattachement de Stenay.



984
15 fr. brun-noir et brun-rouge.



18 fr. brun-lilas, bleu-noir et bleu.

Versailles.

Célébrités du XIII^e au XX^e siècle.

Saint Louis.



12 fr. + 4 fr. bleu.

Bossuet.



15 fr. + 5 fr. violet.

Sadi Carnot.



18 fr. + 6 fr. brun-lilas.

Bourdelle.

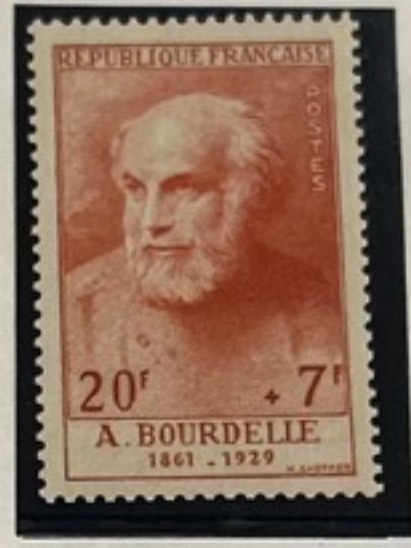

20 fr. + 7 fr. rouge.

Roux.



25 fr. + 8 fr. bleu-noir.

Valéry.

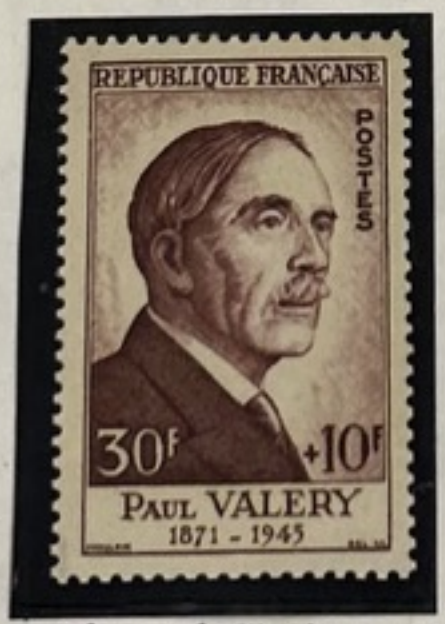

994
30 fr. + 10 fr. lilas-brun.

Château de Villandry.



18 fr. bleu et vert.

Ecole de Saint-Cyr.



15 fr. bleu, rouge et gris-bleu.

Légion d'Honneur.



12 fr. rouge.

RT &

21.10



30 fr. bleu-noir et brun-lilas.

Armoiries des Provinces.



50 c. brun-noir, rouge, outr. et jaune.

70 c. vert, rouge et jaune.

80 c. outremer, rouge et jaune.

1 fr. rouge, outremer et jaune.

2 fr. noir, rouge et jaune.

3 fr. brun, rouge et jaune.

5 fr. outremer et jaune.

Croix-Rouge.

Saint-Simon.

Marianne de Muller.

Marianne de Muller.



12 fr. vert-jaune.



12 fr. + 3 fr. bleu-gris et bleu-noir.



15 fr. + 5 fr., brun et sépia.



12 fr. brun et lie de vin.



15 fr. rose carminé.

Rotary international.

Le Bon.

Thimonnier.

Appert.

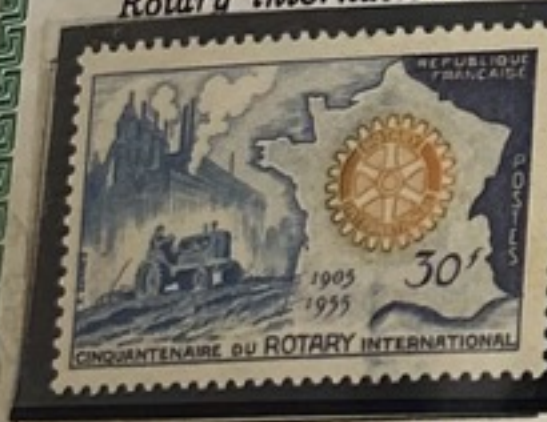

30 fr. bleu et ocre.



5 fr. bleu et bleu clair.



10 fr. brun foncé et brun-rouge.



12 fr. vert-bleu.

Sainte-Claire Deville.

Martin.

Chardonnet.



18 fr. bleu et bleu-gris.



25 fr. brun-violet et violet-noir.



30 fr. carmin et vermillon.

RT &

60,30

Journée du Timbre.



12 fr. + 3 fr. bleu, vert-olive et brun-rouge.

La Ganterie.



1620 25 fr. noir violacé et bleu-violet. 1020

Le Jacquemart de Moulins.



12 fr. brun-gris. 1025

Vue de Limoges.



12 fr. brun-illaz et brun. 1013

Florian.



12 fr. bleu-vert. 1021

La Télévision.



15 fr. bleu-noir et outremer. 1022

Camps de déportation.



12 fr. brun-noir et gris-bleu. 1023

Electrification de la ligne Valenciennes-Thionville.



12 fr. brun et gris-bleu. 1024

Jules Verne.



1026 30 fr. bleu-gris. C

Célébrités (XII^e au XX^e siècles).

Philippe-Auguste.



1027 12 fr. + 3 fr. violet. C

Malherbe.



15 fr. + 6 fr. bleu. C

Vauban.



18 fr. + 7 fr. vert. C

Vergennes.



25 fr. + 8 fr. violet-gris. C

Laplace.



30 fr. + 9 fr. lie de vin. C

Renoir.



50 fr. + 15 fr. bleu-vert. 1032

Les frères Lumière.



30 fr. brun-rouge. 1033 H

Jacques Cœur.



12 fr. violet foncé. 1034 C

Centenaire de l'amitié franco-canadienne.



30 fr. bleu-vert et bleu. 1035 C

ERT &

190.90

1955.
Marianne de Muller.



6 fr. brun-orange.
1009 A C

Série touristique.

Région bordelaise.

Marseille.

Nice.

Pont Valentré.



6 fr. brun carminé.
1036 N

8 fr. ardoise. N
1037

10 fr. bleu. N
1038

12 fr. sépia et gris-bleu. N
1039

Uzerche.

Le Mont Pelé.

Brouage.



18 fr. vert et bleu-noir. N
1040

20 fr. violet et lilas. N
1041

25 fr. brun-rouge et brun-lilas. N
1042

Gérard de Nerval.



12 fr. brun carminé et brun-noir.
1043 N

Armoiries des Provinces.

Comté de Foix.

Marche.

Roussillon.

Comtat Venaissin.



50 c. noir, vert, jaune
et rouge.

1044 N



70 c. rouge, bleu
et jaune.

1045 N



80 c. bistre, jaune
et rouge.

1046 N



1 fr. outremer, rouge
et jaune.

1047 N

1955.

Croix-Rouge.



12 fr. + 3 fr. lie de vin.

1048 O



15 fr. + 5 fr. bleu-gris.

1956.

1049 O

Déportation.



15 fr. brun carminé et brun-noir.

1050 N

Colonel Driant.



15 fr. bleu.

1052

Journée du Timbre.



12 fr. + 3 fr. vert, outremer et brun-lilas.

1054 O

Beffroi de Douai.



15 fr. bleu foncé et bleu clair.

1051 N

Bataille de Verdun.



1053

30 fr. bleu-violet et brun-olive.

Inventeurs et chercheurs célèbres.

Fabre.



12 fr. brun-violet et brun-orange.

1055 N

Tellier.



15 fr. noir et violet-noir.

Flammarion.



18 fr. outremer.

Sabatier.



30 fr. vert-noir et vert-bleu.

1058

Grand Trianon, Versailles.



12 fr. vert foncé et brun.

1059 N

Amitié France-Amérique Latine.



30 fr. bistre et brun-rouge.

1060 N

33,60

Ordre de Malte.



12 fr. noir et vert. C
1061



1062 12 fr. sépia, rouge et brun-rouge. N



15 fr. gris et noir. N
1063

Maréchal Franchet d'Esperey. Montceau-les-Mines.



30 fr. lilas-brun. C
1064



12 fr. brun-violet. N
1065

Célébrités du XV^e au XX^e siècles.

Budé.

Goujon.

de Champlain.

Chardin.

Barrès.

Ravel.



12 fr. + 3 fr. bleu. N
1066



12 fr. + 3 fr. gris-violet. N



12 fr. + 3 fr. vermillon. N



15 fr. + 5 fr. vert. N



15 fr. + 5 fr. bistre. N



15 fr. + 5 fr. violet. N
1071

Série sportive.

Basket-ball.

Pelote basque.

Rugby.

Alpinisme.



30 fr. gris et noir. N
1072



40 fr. brun fcé et lilas. O



50 fr. lilas et violet. O



75 fr. bleu, ardoise et vert. O
1075



1076 15 fr. rouge et rose. 15
Barrage de Donzère-Mondragon.



1079 18 fr. bleu-noir. 15
Téléferique de l'Aiguille du Midi.



1077 30 fr. bleu foncé et bleu. 15
Europa.



1078 12 fr. ardoise et brun. 15
Barrage de Donzère-Mondragon.



1080 30 fr. bleu-noir et bleu. 15
Port de Strasbourg.



1081 12 fr. brun-rouge et brun-lilas. 15
Parmentier.

Personnages étrangers ayant participé à la vie française.



1082 8 fr. vert. 15
Petrarque.



J.-B. Lulli. 12 fr. lie de vin. 15



J.-J. Rousseau 15 fr. rouge. 15



B. Franklin. 18 fr. outremer. 15



F. Chopin. 20 fr. violet. 15



1084 30 fr. turquoise. 15
Van Gogh.



1088 30 fr. gris et lilas. 15
Coubertin.



1089 C 12 fr. + 3 fr. brun-olive.
Croix-Rouge.



1091 15 fr. bleu-noir, bleu et rose.
Colombophilie.



1090 C 15 fr. + 5 fr. carmin.
Croix-Rouge.

1957.

Victor Schœlcher.



1092 18 fr. rose. C
Savants et inventeurs.

Manufacture nationale de Sèvres.



30 fr. outremer.
1094 N

Journée du Timbre.



12 fr. + 3 fr. gris-bleu et brun-noir.
1093 N

Planté.



8 fr. gris-olive et brun-lilas. N

1095

Béclère.



12 fr. bleu, vert et noir. N

Terrillon.



18 fr. rose et lie de vin. N

Cehmichen.



30 fr. vert et vert-noir. N

1098

Château d'Uzès.



12 fr. bleu-vert et bistre. N

1093

Héros de la Résistance.

Moulin.



8 fr. brun-lilas. N

1100

d'Estienne d'Orves.



10 fr. noir et outremer. N

Keller.



12 fr. bistre et vert foncé. N

Brossolette.



18 fr. violet et noir. N

Lebas.



20 fr. bleu-vert et bleu. N

1104

Le Quesnoy.



8 fr. vert foncé.

1105 N



15 fr. sépia et vert-bleu.

1106 N

18,90

La Cour des Comptes.



1107

12 fr. brun-olive, noir et bleu. N

Célébrités diverses du XIII^e au XIX^e siècle.

Joinville.



12 fr. + 3 fr. brun-olive et olive clair. N

1108

Palissy.



12 fr. + 3 fr. vert-noir et bleu. N

Quentin de la Tour.



15 fr. + 5 fr. lie de vin et rouge. N

Lamennais.



15 fr. + 5 fr. outremer et bleu-noir. N

1111

G. Sand.



18 fr. + 7 fr. vert-noir et vert-gris. N

1112

J. Guesde.



18 fr. + 7 fr. brun-lilas et brun. N

Moissonneuse.



6 fr. jaune-brun. N

Marianne.



20 fr. bleu. N

Moissonneuse.



12 fr. lilas-rose. N

Travaux Publics.



30 fr. vert-noir, violet-brun et bistre

1114 N

Port de Brest.



12 fr. bistre-brun et vert foncé.

1117 N

Région bordelaise.



35 fr. vert-noir et vert-bleu.

1118 N

Pont Valentré.



70 fr. noir et vert.

1119 N

59 35

Jeux universitaires mondiaux.



1120 18 fr. gris et noir. N

Europa.



1122 20 fr. brun et vert. O

Aug. Comte.



1121 35 fr. brun-rouge et sépia. O

Europa.



1123 35 fr. brun-noir et bleu. O

Ancien théâtre romain, Lyon.



1124 20 fr. brun violacé et bistre. N

La rivière Sens, à la Guadeloupe.



1125 8 fr. vert et ocre. N

Beynac-Cazenac.



1127 18 fr. bleu et brun-rouge. N

Cathédrale de Rouen.



1123 35 fr. lie de vin et rouge. N

Château de Valençay.



1128 25 fr. brun-rouge et gris-bleu. N

Palais de l'Elysée.



1126 10 fr. gris-violet et bistre. N

Les Antiques de St-Remy de Provence.



1130 50 fr. bistre et vert foncé. O

Evian-les-Bains.



1131 65 fr. bleu-noir et bleu. N

Célébrités étrangères.



8 fr. brun-violet. 132



10 fr. vert-bleu. 135



12 fr. violet foncé. 137



15 fr. bistre et brun. 135



18 fr. bleu. 136

Mozart.



25 fr. violet et brun violet. 134

Goethe.



35 fr. bleu. 138

Croix-Rouge.



15 fr. + 7 fr. outremer. 140

L.-J. Thénard.



15 fr. jaune-olive et vert foncé. 139

Croix-Rouge.



20 fr. + 8 fr. brun-lilas. 141

1958.

Grands médecins français.

Pinel.

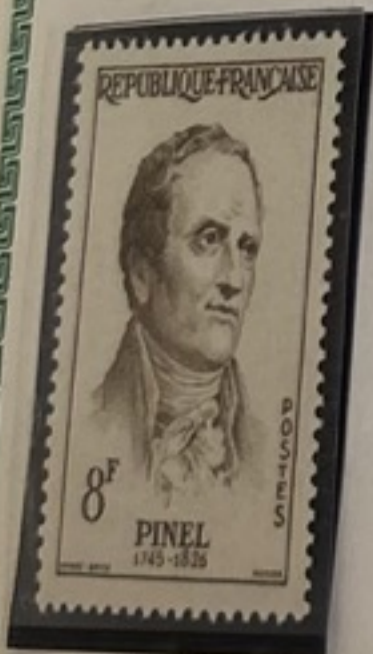

8 fr. olive. 142

Widal.



12 fr. violet. 143

Marianne de Muller.



18 fr. vert foncé. 1011 A

Nicolle.



15 fr. bleu. 144

Leriche.



35 fr. noir. 145

Grands médecins français.



8 fr. bleu-vert et bleu-violet.
1146



12 fr. brun-noir et violet-gris.



15 fr. vert-noir et vert.



35 fr. carm. et brun carminé.

Vue de Lourdes.



1150

20 fr. olive et bleu-vert.



15 fr. + 5 fr. vert, brun et olive foncé.

Villes reconstruites.

Maubeuge.



15 fr. bistre, lilas et violet-brun.

Saint-Dié.



18 fr. vert-noir et outremer.

Sète.



25 fr. bistre, vert-bleu et bleu foncé.

Le Havre.



12 fr. olive et rose-rouge.

1152

Exposition de Bruxelles.



35 fr. vert foncé et bleu.

Héros de la Résistance.

Cavaillès.



8 fr. violet et brun-noir.

1157

Scamaroni.



12 fr. bleu clair et vert-bleu.

Michel-Lévy.



15 fr. brun et gris.

Bingen.



20 fr. olive et bleu foncé.

1160

Jeux traditionnels.



12 fr. rouge et brun-orange. N
1161



18 fr. vert et brun-orange. N
1163



25 fr. brun et vert-noir. N
1164



15 fr. vert foncé, bleu et vert. N
1162

Cathédrale de Senlis.



15 fr. gris-bleu et bleu. N
1165

Célébrités françaises.



12 fr. + 4 fr. vert. N



12 fr. + 4 fr. bleu. N



15 fr. + 5 fr. outremer. N



15 fr. + 5 fr. lilas-brun. N



20 fr. + 8 fr. rouge. N



35 fr. + 15 fr. vert-bleu. N

Europa.



20 fr. rouge. N
1173

Fragments de la tapisserie de la reine Mathilde, à Bayeux.



15 fr. rouge et bleu. N
1172



35 fr. bleu. N
1174
28.05

Marianne de Muller.



25 fr. rouge. 1174

Moissonneuse.



10 fr. vert vif. 1115A

Inauguration du Palais de l'U.N.E.S.C.O.



20 fr. bistre et bleu-vert. 1177
35 fr. rouge-orange et vert-noir. 1178

40^e anniversaire de l'Armistice.

Jumelage Paris-Rome.



35 fr. gris, rouge et bleu clair. 1176

Château de Foix.



15 fr. bleu, gris, sépia et vert foncé. 1175



15 fr. vert et bleu. 1179

Armoiries.

Marseille.



50 c. bleu et outremer. 1180

Lyon.



70 c. brun-rouge, rouge, bleu et jaune. 1181

Toulouse.



80 c. rouge, bleu et jne. 1182

Bordeaux.



1 fr. bleu, rouge et jne. 1183

Nice.



2 fr. bleu foncé, rouge et vert-jaune. 1184

Nantes.



3 fr. noir, rouge, jne et vert. 1185

Lille.



5 fr. brun, noir et rouge. 1186

St Vincent de Paul



15 fr. + 7 fr. vert foncé. 1187

Palme académique.



20 fr. grenat, violet et sépia. 1190

Floralies parisiennes.



15 fr. polychrome. 1189

Charles de Foucauld.



50 fr. bleu, brun-rouge et brun-lilas. 1191

J.-H. Dunant.



20 fr. + 8 fr. violet. 1188



Palais de l'Élysée.
30 fr. vert foncé. 1192



Evian-les-Bains.
85 fr. lilas-brun. 1193



Rivière Sens, à la Guadeloupe
100 fr. violet. 1194



Journée du Timbre.
20 fr. + 5 fr. vert foncé, rose et sépia. 1196



Blason d'Alger.
15 fr. polychrome. 1195



175^e anniversaire de l'École des Mines.
20 fr. carmin, noir et bleu-vert. 1197

Les cinq martyrs du lycée Buffon.



15 fr. violet et gris-noir. 1198



Y. Le Roux.
15 fr. lilas-rose et lilas. 1199

Médéric-Védy.



20 fr. vert et bleu-vert. 1200

Louis-Martin Bret.



20 fr. brun-orange et brun clair. 1201

G. Moutardier.



30 fr. lilas-rose et violet foncé. 1202

Réalisations techniques françaises.

Centre atomique de Marcoule. Hassi-Messaoud.

Barrage de Fom el Gherza.



15 fr. olive et bleu-vert. 1203



20 fr. carmin et brun-rouge. 1204



30 fr. br.-olive, bleu et bleu-vert. 1205

Palais du C.N.I.T.



50 fr. vert terne et bleu-gris. 1206

Célébrités françaises.

G. de Villehardouin.



15 fr. + 5 fr. bleu-violet. 1207

A. Le Nôtre.



15 fr. + 5 fr. vert foncé. 1208

J. d'Alembert.



20 fr. + 10 fr. brun-jaune. 1209

David d'Angers.



20 fr. + 10 fr. gris. 1210

Xavier Bichat.



30 fr. + 10 fr. carmin. 1211

Bartholdi.



30 fr. + 10 fr. brun-roux. 1212

Ch. Goujon et Col. Rozanoff.



20 fr. bleu et brun-orange. 1213

Marceline Desbordes-Valmore.



30 fr. vert-bleu, brun-lilas et bleu. 1214

Pont de Tancarville



30 fr. bistre, vert et bleu. 1215

1959

Marianne à la nef.



1215

25 fr. vert-gris et rouge. N

Europa.



1218

25 fr. vert. F

Jean Jaurès.



1214

50 fr. brun-violet. N

Europa.



1219

50 fr. violet. N

Donneurs de sang.



20 fr. lilas-rose et gris. F

Avesnes.



20 fr. bleu et bistre. N

Perpignan.



30 fr. bistre, rouge violacé et bleu. F

Traité des Pyrénées.



50 fr. bleu, orange et rose. N 1223

Vaincre la poliomyélite. Henri Bergson.



20 fr. bleu foncé. N



50 fr. brun-orange. N

O. T. A. N.



50 fr. vert, outremer et brun-lilas. O

Abbé de l'Épée.



20 fr. + 10 fr. noir et brun-violet. N 1226

Valentin Haüy.



25 fr. + 10 fr. bleu et noir. N 1224

1960. — Valeur en nouveaux francs.

Pour les sinistrés de Fréjus.



+ 5 fr. s. 25 fr. vert-gris et rouge. N 1229

Armoiries de Lille.



5 c. brun, noir et rouge. N 1230

Moissonneuse.



10 c. vert vif. N 1231

Blason d'Alger.



15 c. polychrome. N 1232

Semeuse.



20 c. turquoise et rose. N 1233

Marianne à la nef.



25 c. bleu et rouge. N 1234