



FRANCE

1960 - Série touristique - Dent. 13



1960 - Centenaire de la naissance de l'historien Pierre Giraud de Nolhac - Dent. 13



1960 - Musée d'art et d'industrie de St-Etienne
Dent. 13



1960 - 5.e Session des Etats généraux des communes d'Europe, à Cannes - Dent. 13



1960 - Journée du Timbre - Dent. 13



1960 - Centenaire du rattachement du duché de Savoie et du comté de Nice - Dent. 13



FRANCE

1962 - Hauts-Lieux de la Résistance - Dent. 13



1962 - Semaine nationale des hôpitaux - Dent. 13



1962 - Aviation légère et sportive - Dent. 13



1962 - Centenaire de l'école d'horlogerie de Besançon - Dent. 13



1962 - Célébrités diverses - Surtaxe au profit de la Croix-Rouge - Dent. 13



FRANCE

1964 - 25.e anniversaire du service aéropostal de nuit - Dent. 13



1964 - Exposition philatélique internationale PHILATEC, à Paris (Ouverture) - Dent. 13



1964 - 8.e centenaire de Notre-Dame de Paris - Dent. 13



1964 - Personnages célèbres - Dent. 13



1964 - Tour de César, à Provins et Chapelle de Notre-Dame du Haut, à Ronchamp - Dent. 13



1964 - 20.e anniversaire de la mort de Georges Mandel - Dent. 13



FRANCE

1970



FRANCE

1974/75



France

1980



France

1983-84

Série artistique.

« Le Lapin Agile », de Maurice Utrillo.



4 f. multicolore.

« Les 4 coins du ciel »,
de Jean Messagier.



4 f. polychrome.

« Coin de salle à manger au Cannet »,
de Pierre Bonnard.



4 f. multicolore.

« Hommage au Cinéma », sculpture de César.



4 f. brun foncé et brun-orange.

*Congrès national de la
Fédération des Sociétés
philatéliques françaises,
à Bordeaux.*



2 f. rouge-brique.

Légion étrangère.



3 f. 10, vert, rouge et noir.

Europa.



2 f. rouge-brique.



2 f. 80, bleu.

France

1989



n° 2564, 2 f. 20+50 c. rouge, bleu, noir et rose.



n° 2565, 2 f. 20+50 c. rouge, bleu, noir et rose.



n° 2566, 2 f. 20+50 c. rouge, bleu, noir et rose.



n° 2570, Carnet « Personnages célèbres de la Révolution ».



n° 2567, 2 f. 20+50 c. rouge, bleu, noir et rose.



n° 2568, 2 f. 20+50 c. rouge, bleu, noir et rose.



n° 2569, 2 f. 20+50 c. rouge, bleu, noir et rose.

France

1990



n° 2663, 2 f. multicolore.



n° 2664, 3 f. multicolore.



n° 2665, 4 f. multicolore.



n° 2666, 5 f. multicolore.



n° 2662, 2 f. 30, multicolore.



n° 2673, 3 f. 20, bleu et bleu clair.



n° 2671, 2 f. 30, noir sur jaune verdâtre.



n° 2674, 2 f. 30+20 c. rouge, gris et bleu.



n° 2672, 5 f. multicolore.



n° 2675, 2 f. 30+20 c. rouge, gris et bleu.

FRANCE

"Personnages célèbres"

"Journée du Timbre"

MUSICIENS
CELEBRES



REPUBLIQUE FRANÇAISE
C. Franck
1822 - 1890

LA POSTE 1992
2,50+0,50

REPUBLIQUE FRANÇAISE
Erik Satie
1866 - 1925

LA POSTE 1992
2,50+0,50

REPUBLIQUE FRANÇAISE
FLORENZ
SCHMITZ
1879 - 1958

LA POSTE 1992
2,50+0,50

REPUBLIQUE FRANÇAISE
Arthur
Honegger
1892-1955

LA POSTE 1992
2,50+0,50

REPUBLIQUE FRANÇAISE
G. Taillefer
1892-1983

LA POSTE 1992
2,50+0,50

REPUBLIQUE FRANÇAISE
Germaine
Taillefer
1892-1983

LA POSTE 1992
2,50+0,50

LA POSTE 1992



1 9 9 2
JOURNÉE
DU TIMBRE

L'accueil
LA POSTE

2,50+0,60

LA POSTE

REPUBLIQUE FRANÇAISE

L'accueil
LA POSTE

2,50+0,60

LA POSTE

REPUBLIQUE FRANÇAISE

L'accueil
LA POSTE

2,50+0,60

LA POSTE

REPUBLIQUE FRANÇAISE

L'accueil
LA POSTE

2,50+0,60

LA POSTE

REPUBLIQUE FRANÇAISE

L'accueil
LA POSTE

2,50+0,60

LA POSTE

REPUBLIQUE FRANÇAISE

BUREAUX DE POSTE
L'accueil
LA POSTE

FRANCE

1999

Personnages célèbres: Les œuvres des grands photographes français



Dentelé 12½ x 12¼

Emis en carnets – Dent. 13¼ x 12¼



RÉPUBLIQUE FRANÇAISE
PERSONNAGES CÉLÈBRES

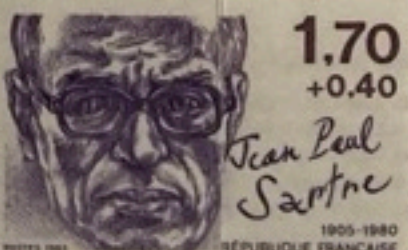
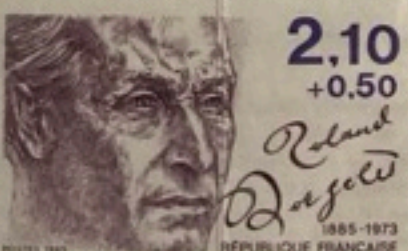

RÉPUBLIQUE FRANÇAISE
PERSONNAGES CÉLÈBRES
1987

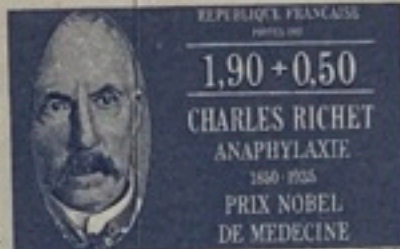

LA POSTE



RÉPUBLIQUE FRANÇAISE
PERSONNAGES CÉLÈBRES
POSTES

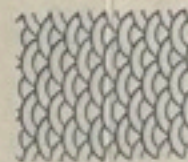



Jeune femme en toilette de jour (1884) par Berthe Morisot
Musée d'Orsay, Paris



Portrait de Madame Lavoisier (1884) par Mary Cassatt
Musée du Petit Palais, Paris

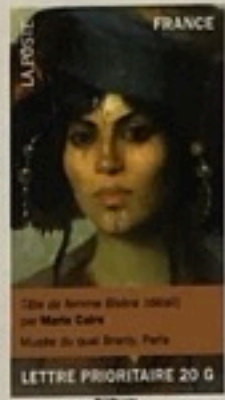

Jeune femme (1884) par Marie Cassatt
Musée du Petit Palais, Paris



Femme au turban (1894) par Marie Laurencin
Palais des Beaux-Arts, Lille



Madame Molière (1788) par Elisabeth Vigée-Lebrun
Musée de Louvre, Paris



Portrait de jeune femme (1884) par Edgar Degas
Musée de Louvre, Paris



Marie (1884) par Edward Bernard Lantier
Musée de la Piscine, Musée d'Art et d'Industrie André Delzenne, Roubaix

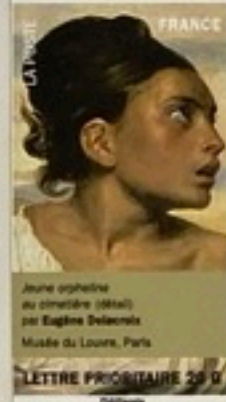

Jeune girl (1824) au cimetiére (1824) par Eugène Delacroix
Musée de Louvre, Paris



Portrait de femme à un buste (1934) par Paul Delvaux
Musée de Louvre, Paris



Portrait de Madame Bernard (1934) par Paul Delvaux
Musée de Grenoble, Grenoble

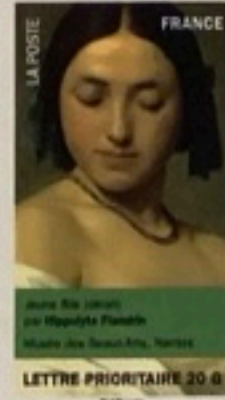

Marie (1884) par Raphaëlle Florentin
Musée des Beaux-Arts, Nantes



Berthe Morisot au bouquet de violettes (1881) par Edward Manet
Musée d'Orsay, Paris



Lettre prioritaire 20 g



Lettre prioritaire 20 g



Lettre prioritaire 20 g



Lettre prioritaire 20 g



Lettre prioritaire 20 g



Lettre prioritaire 20 g



Lettre prioritaire 20 g



Lettre prioritaire 20 g



Lettre prioritaire 20 g



Lettre prioritaire 20 g



Lettre prioritaire 20 g



Lettre prioritaire 20 g



Le chat parle, lez souris dansent



qui vole un au vole un beau



Sauter du coq à l'âne



Etre secors c'est pas la profines



ça regarde en chien et se l'elance



Etre heureux come un poisson dans l'eau



Manger la chair et le chou



pluie des larmes de crocodile



Cela ne se trouve pas sous les sabots d'un cheval



quand les poules ont des dents



Pratiquer la politique de l'autruche



Avaler des couleurs

BICENTENAIRE DE LA RÉVOLUTION FRANÇAISE



REGARDS SUR LA NATURE



Bandits!... Chauffards!... Salt
Brutes!... Nyctalopes!... Paras



FÊTE DU TIMBRE



3,00F + 0,



Chefs-d'œuvre
de
l'Art



Philexfrance 99 • Paris • 2 au 11 Juillet 1999 • Bloc Feuillet 50^F
dont 30^F reversés à l'Association pour le Développement de la Philatélie.

GASTON LAGAFFE



EXPOSITION PHILATÉLIQUE INTERNATIONALE

Art et Philatélie - Colloque international

6 au 16 Juin 1975

Grand Palais et Galeries Nationales

PARIS





Offrez les produits philatéliques FRANCE 98

Dites-le avec des cœurs



Dites-le avec de



Le cœur est le timbre du corps

Christian Lacroix

L'intégralité
des surtaxes de 0,60F
par timbre est reversée
par la Poste à la
Croix-Rouge française

L'intégralité
des surtaxes de 0,60F
par timbre est reversée
par la Poste à la
Croix-Rouge française



L'intégralité
des surtaxes de 0,60F
par timbre est reversée
par la Poste à la
Croix-Rouge française

L'intégralité
des surtaxes de 0,60F
par timbre est reversée
par la Poste à la
Croix-Rouge française



L'intégralité
du supplément de 0,60F
par timbre est reversée
par la Poste à la
Croix-Rouge française

L'intégralité
du supplément de 0,60F
par timbre est reversée
par la Poste à la
Croix-Rouge française



2,00 1995 0,00 + 2,00 1995 0,00 +

FRANCE

2000



FRANCE

Poste Aérienne

1946/47



1948



1947



1947



1947



1949



1949



France

1943

Emission du COMITE FRANCAIS de la LIBERATION NATIONALE

-. -

Le 26 octobre 1943 le CFLN autorise l'émission par le service algérien des Postes et Télégraphes d'une série de timbres à surtaxe au profit du comité exécutif de la Résistance française.

Ces timbres, tirés à 300.000 exemplaires, sont vendus dans tous les territoires soumis à l'autorité du CFLN, y compris en Corse seule portion libérée du territoire métropolitain.

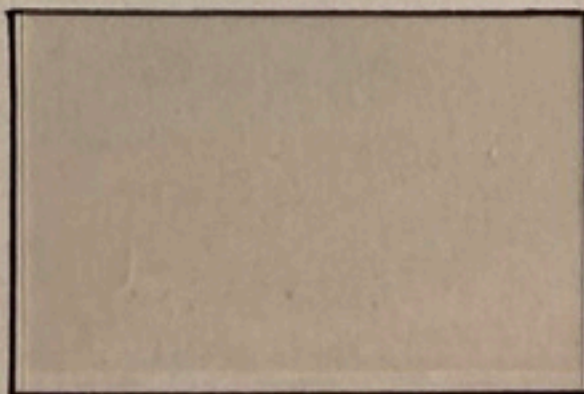
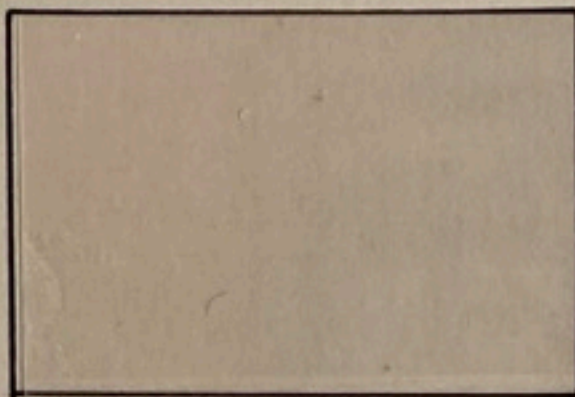
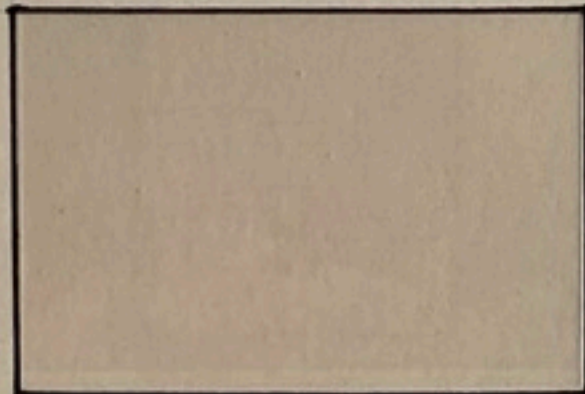
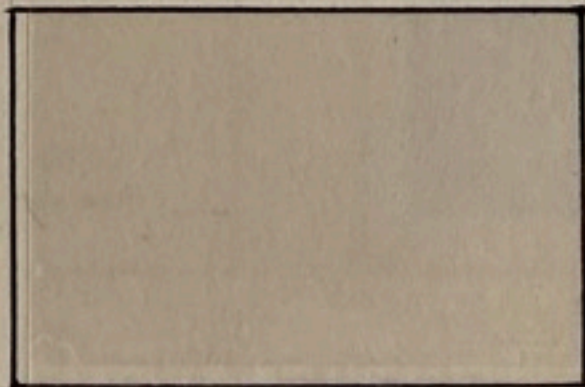

1944

Poste Aérienne

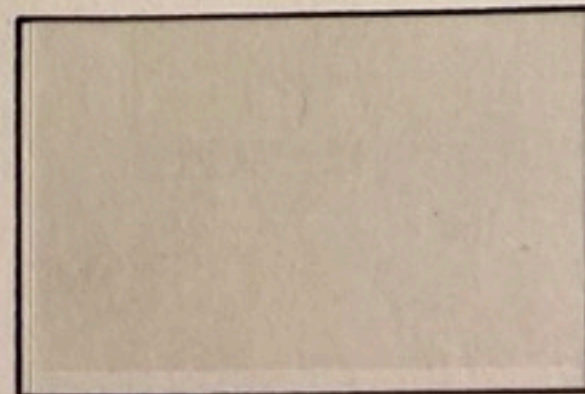

ALSATEC 1980

POSTES EUROPE 2 CENTIMES STRASBOURG

POSTES EUROPE 20 CENTIMES STRASBOURG

CNEP

SALON PHILATELIQUE DE STRASBOURG

RHONALPEX 1981

POSTES EUROPE 20 CENTIMES STRASBOURG

CNEP

SALON PHILATELIQUE DE LYON

PARIPEX 1982

CNEP PARIS 1982

CNEP PARIS 1982

CNEP

SALON PHILATELIQUE D'AUTOMNE

NORDEX 83

CNEP

CNEP

CNEP

SALON PHILATELIQUE DE LILLE

SALON PHILATELIQUE DE TOULOUSE

DREGUET 14

AIRBUS

CNEP

AVIAPHIL 84

Massilia 85

NO DE LA GARDE

LEO. H. 242

CNEP

SALON PHILATELIQUE DE MARSEILLE

Exposition Philatélique Internationale



PARIS - LA DEFENSE

11-21 JUIN 1982



Exposition Philatélique Internationale



PARIS - LA DEFENSE

11-21 JUIN 1982



1783 1983
Bicentenaire
de l'Air et de
l'Espace



1783 1983
Bicentenaire
de l'Air et de
l'Espace

RETOUR
À LA PAIX



RÉPUBLIQUE FRANÇAISE



40^e
ANNIVERSAIRE
DE LA
VICTOIRE

RETOUR
À LA LIBERTÉ



RÉPUBLIQUE FRANÇAISE

RETOUR
À LA PAIX



RÉPUBLIQUE FRANÇAISE



40^e
ANNIVERSAIRE
DE LA
VICTOIRE

RETOUR
À LA LIBERTÉ



RÉPUBLIQUE FRANÇAISE



PHILÉX FRANCE

BICENTENAIRE
DE LA RÉVOLUTION FRANÇAISE

CONVOCATION
DES ÉTATS GÉNÉRAUX
8 AOÛT 1788

RÉPUBLIQUE FRANÇAISE



1788 ASSEMBLÉE DES 3 ORDRES, VIZILLE

RÉPUBLIQUE FRANÇAISE



1788 GRENOBLE, JOURNÉE DES TUILES



PHILÉX FRANCE

BICENTENAIRE
DE LA RÉVOLUTION FRANÇAISE

CONVOCATION
DES ÉTATS GÉNÉRAUX
8 AOÛT 1788



Andorre - Andorra

Poste Française - Französische Post

1944 / 49



1944 / 51



Andorre - Andorra

Poste Française - Französische Post

1944 / 51



Andorre - Andorra

Poste Française - Französische Post

1944 / 51

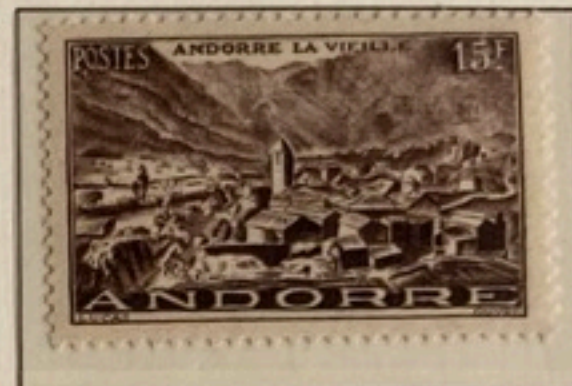

Andorre - Andorra

Poste Française - Französische Post

1961 / 64



1961 / 65

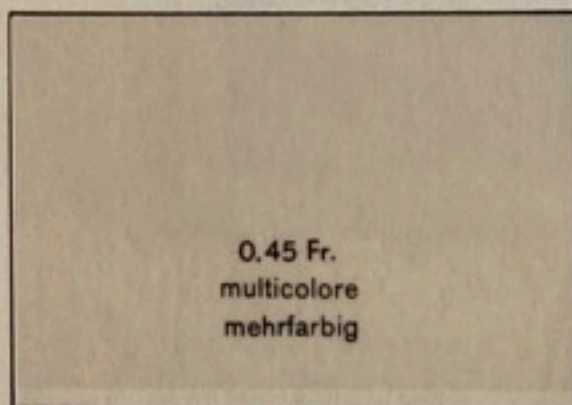

0.45 Fr.
multicolore
mehrfarbig

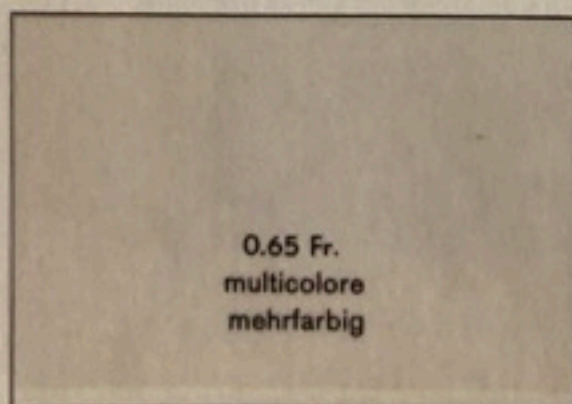

0.65 Fr.
multicolore
mehrfarbig

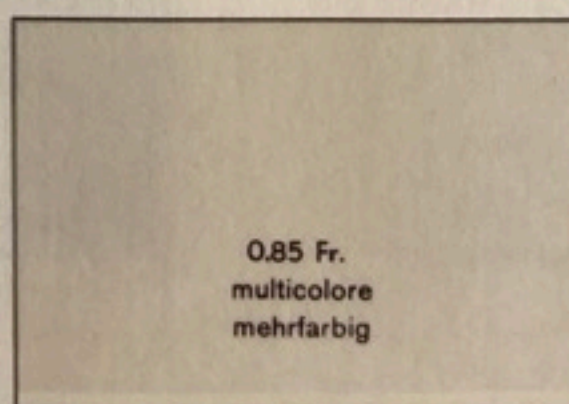

0.85 Fr.
multicolore
mehrfarbig



Andorre - Andorra

Poste Française - Französische Post

1974



ANDORRA

Poste Française

2001



Émis en carnet (Timbre autocollant)
Aus Markenheftchen (selbstklebend)



(3,00 F. / 0,46 €)





Monaco

1922/23



Monaco

1921



1922/23



1923/24



1924



Monaco

1924 / 33



1924 / 29



Monaco

1940/43



Monaco

Timbres-taxe — Portomarken

1946/57



50 Fr.
rouge / rose-lilas
rot / lilarosa



Monaco

1955



1955



59

1955



Monaco

1963



Monaco

Contes de 1978 Perrault

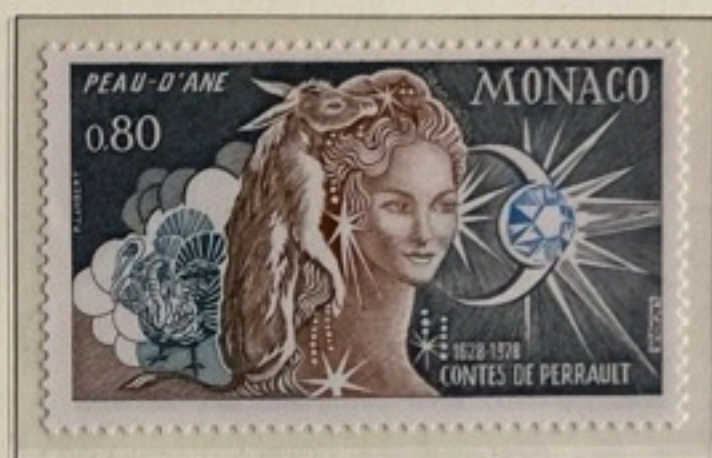

Monaco

1984



MONACO

1992

PRINCIPAUTE DE MONACO



JARDIN EXOTIQUE

IMPRIMERIE DES TIMBRES - POSTE - FRANCE

Préoblitérés



MONACO

1997



MONACO

2000



EUROPA

1998

Jours

Nationaux

19 novembre



Nationale

Fête

1998

EUROPA

18.05.98

290592



Musée des Timbres

et des Monnaies



Internationale



12, 13 et 14

Exposition



Fevrier 1999

008081

28.01.99

PRINCIPAUTE DE MONACO



NOËL 1982

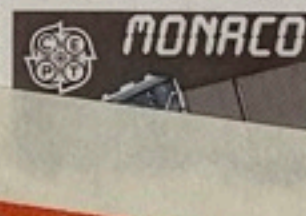
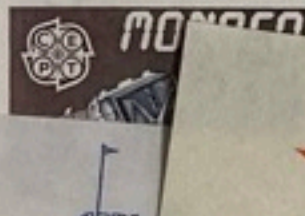

CROIX-ROUGE
MONEGASQUE



1948-1973

JOUR D'EMISSION

JOUR D'EMISSION

1973



2,00



TIMBRE TAXE

MONACO



4,00



TIMBRE TAXE

MONACO



0,20

TIMBRE TAXE

MONACO



0,20

TIMBRE TAXE

MONACO



0,20

TIMBRE TAXE

MONACO



0,15

TIMBRE TAXE

MONACO



0,15

TIMBRE TAXE

MONACO



0,15

TIMBRE TAXE

MONACO



0,40

TIMBRE TAXE

MONACO



0,40

TIMBRE TAXE

MONACO



0,40

TIMBRE TAXE

MONACO







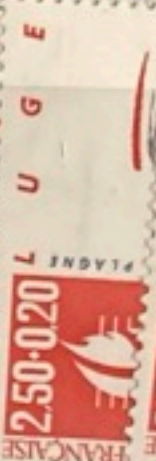

La garantie des droits...
Pour l'exercice de...
Les citoyens ont le...
Toute société, dans...
Les propriétés énoncées...

AUX REPRÉSENTANTS
I. La loi est l'expression de la volonté générale; tous les citoyens ont droit de concourir personnellement, ou par leurs représentants, à sa formation; elle doit être la même pour tous, soit qu'elle pénalise, soit qu'elle punisse. Tous les citoyens étant égaux à ses yeux, sont également admissibles à toutes dignités, places et emplois publics, selon leur capacité, et sans autres distinctions que celles de leurs vertus et de leurs talents.
II. La loi est l'expression de la volonté générale; tous les citoyens ont droit de concourir personnellement, ou par leurs représentants, à sa formation; elle doit être la même pour tous, soit qu'elle pénalise, soit qu'elle punisse. Tous les citoyens étant égaux à ses yeux, sont également admissibles à toutes dignités, places et emplois publics, selon leur capacité, et sans autres distinctions que celles de leurs vertus et de leurs talents.



FRANCE POSTES 1981
JOURNÉE DU TIMBRE
"LA LETTRE D'AMOUR"
1,40
+0,30



587-TRAITE DANDELOT
587-TRAITE DANDELOT
27 ANS
25 ANS
après

REPUBLIQUE FRANÇAISE
GÉNÉRAL ENTRÉE EN
REPUBLIQUE FRANÇAISE
GÉNÉRAL PERSA
Institut Pasteur
Institut Pasteur
1887-1987
2,20
REPUBLIQUE FRANÇAISE

REPUBLIQUE FRANÇAISE
LA POSTE 1992
Les gens de
ORCHIS DES
3,00
2,00
5,00
NENUPHAR JAUNE



REPUBLIQUE FRANÇAISE
5,00
5,00
2,00
2,00
4,00
4,00
3,00
3,00
Chanterelle
VIOLETTE



REPUBLIQUE FRANÇAISE
L'ENTRAIDE
2,50
LA POSTE 1992



REPUBLIQUE FRANÇAISE
LA POSTE 1992



REPUBLIQUE FRANÇAISE
LA POSTE 1992
AN 1

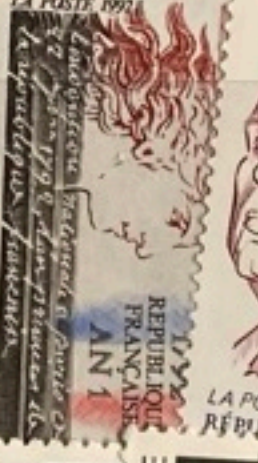

MARCEL PAUL
REPUBLIQUE FRANÇAISE
LA POSTE 1992
250



1912 NANCY-LUNEVILLE
REPUBLIQUE FRANÇAISE
LA POSTE 1992
250



REPUBLIQUE FRANÇAISE
2,50



REPUBLIQUE FRANÇAISE
4,20
POSTE



REPUBLIQUE FRANÇAISE
4,20
POSTE



REPUBLIQUE FRANÇAISE
5,00
LA POS
1992

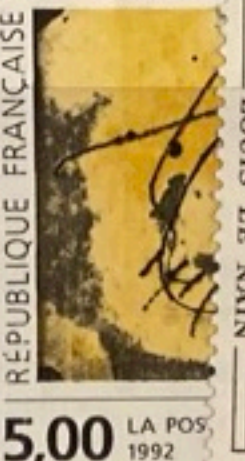

LOUIS LE NAIN
REPUBLIQUE FRANÇAISE
5,00
15



REPUBLIQUE FRANÇAISE
5,00
15



REPUBLIQUE FRANÇAISE
5,00
15



A MODIGLIANI - femme aux yeux bleus
REPUBLIQUE FRANÇAISE
5,00
15



FRAN
Hans Hartung
REPUBLIQUE FRANÇAISE
5,00
15



ALBERT CLEIZES
REPUBLIQUE FRANÇAISE
5,00
15



FRANCE POSTES 1981
PISSARRO
2,00



SAINT
1887
140
+0,30
FRANCE
FRÉDÉRIC MILLET



CENTENAIRE
DEL'ÉCOLE
DESAINTS
140



FRANCE
VERVA DA SILVA
Garde
REPUBLIQUE FRANÇAISE
1,40



FR
1,10



DOUANE
Comédie Française
200



150
PIERRE PAUL DE RIUVET 1604-1680 - FRANCE
1,40
+0,30
TEILHARD



140
FÉDÉRATION FRANÇAISE DE GOUTS



140
FÉDÉRATION FRANÇAISE DE GOUTS



FRANCE
1770-1851
ANNIE-MARIE JAVOUHET
140
+0,30



REPUBLIQUE FRANÇAISE
2,60



REPUBLIQUE FRANÇAISE
2,60



REPUBLIQUE FRANÇAISE
2,60



REPUBLIQUE FRANÇAISE
2,30



REPUBLIQUE FRANÇAISE
2,30



REPUBLIQUE FRANÇAISE
2,30



REPUBLIQUE FRANÇAISE
2,30



REPUBLIQUE FRANÇAISE
1984
CALY
"La Corbette rose"
120
+0,30



FRANCE
LOUIS ATMAN
120
+0,30



REPUBLIQUE FRANÇAISE
1,60
+0,40



REPUBLIQUE FRANÇAISE
JOURNÉE DU TIMBRE
"femme lisant"
POSTES 1982
1,60
+0,40



REPUBLIQUE FRANÇAISE
1,60
+0,40

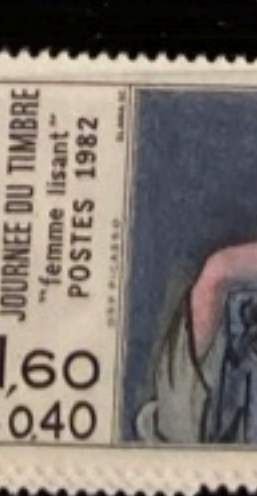

REPUBLIQUE FRANÇAISE
1,60
+0,40



REPUBLIQUE FRANÇAISE
1,60
+0,40



REPUBLIQUE FRANÇAISE
1,60
+0,40



REPUBLIQUE FRANÇAISE
1,60
+0,40

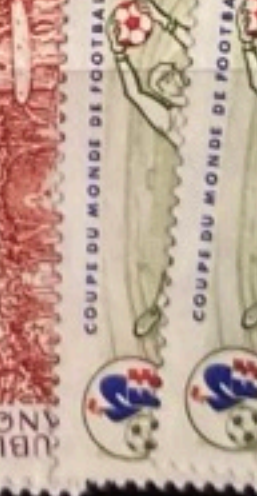

REPUBLIQUE FRANÇAISE
1,60
+0,40



REPUBLIQUE FRANÇAISE
EUROPA
843-TRAITE DE VERDUN
2,30











MONACO
NEUF

LA POSTE

MONACO

DE MONACO

MONACO



202400

202400

202400

202400

202400

202400

202400

202400

202400

202400

202400

202400

202400

202400

202400

202400

FRANCE

REPUBLIQUE

MONACO

