

1952

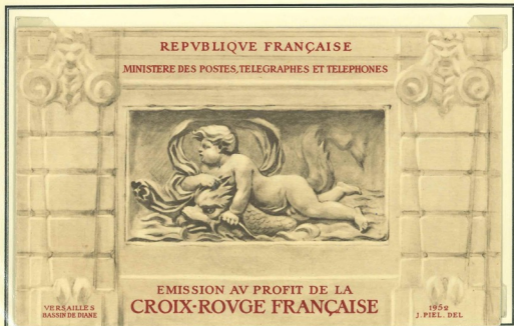

Motifs du bassin de Diane à Versailles



1953

*Adhères
à la Croix Rouge*

vous qui,
en utilisant les
timbres poste
à surtaxe
l'aidez à servir



RÉPUBLIQUE FRANÇAISE
MINISTÈRE DES POSTES
TÉLÉGRAPHES ET TÉLÉPHONES



*Emission
au Profit de la*
CROIX ROUGE FRANÇAISE
1953

Mme Vigée Le Brun
et sa fille



CARNET AVEC SURTAXE AU PROFIT DE LA CROIX - ROUGE

1954



Maternité
Par E. Carrière

Jeune fille aux colombes
par J.B. Greuze



1955



L'enfant à la cage
par J.B. Pigalle

L'enfant à l'oie
(statue grecque)

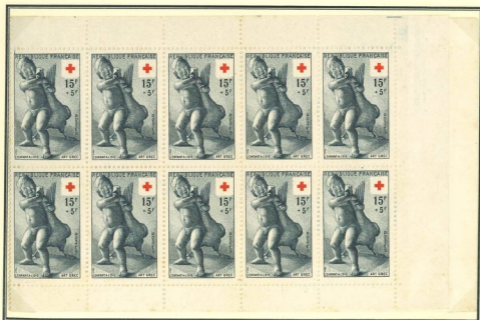

1956



Jeune paysan
par Le Nain



« Gilles »
par Watteau



1957



L'aveugle et le mendiant

La mendiante et la borgnesse

Gravures de J. Callot



1958

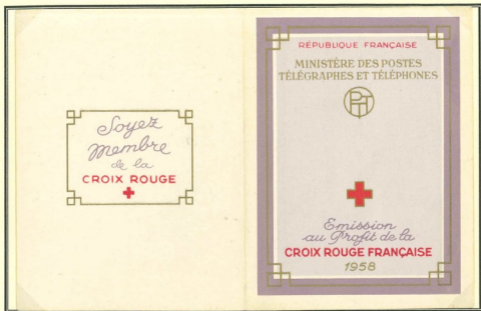

Saint Vincent de Paul

Henri Dunant



1959



Abbé de L'Épée

Valentin Haüy



CARNET AVEC SURTAXE AU PROFIT DE LA CROIX - ROUGE

1960



République Française
ministère des postes
et télécommunications



SARCOPHAGE DE L'ANCIENNE ET DE LA NOUVELLE LOI
IV^e SIÈCLE (FRAGMENTS)
ALISCAMPS D'AVILES

émission au profit
de la
CROIX-ROUGE FRANÇAISE
1960

**Baton de Confrérie
de Saint-Martin**

**Bois sculpté de
l'église Saint-Martin**



1961



Reproductions d'œuvres de Rouault



1962



LA VISITE À LA NOURRISSÉ
Collection Fyvie - Paris
LA LEÇON DE MUSIQUE
Musée du Louvre

Archives Photographiques - Paris

République Française
ministère des postes
et télécommunications



émission au profit
de la
CROIX ROUGE FRANÇAISE
1962

Rosalie Fragonard

L'enfant en Pierrot



CARNET AVEC SURTAXE AU PROFIT DE LA CROIX - ROUGE

1963

CENTENAIRE DE LA CROIX-ROUGE INTERNATIONALE



L'enfant à la grappe
Par David D'Angers

Le fifre
par Manet



CARNET AVEC SURTAXE AU PROFIT DE LA CROIX - ROUGE

1964



Jean-Nicolas baron Corvisart

Dominique baron Larrey



1965



Bébé à la cuiller

Coco écrivant

Œuvres de Renoir



CARNET AVEC SURTAXE AU PROFIT DE LA CROIX - ROUGE

1966



Ambulancière (1859)

Ambulancière (1966)



CARNET AVEC SURTAXE AU PROFIT DE LA CROIX - ROUGE

1967



Miniature d'ivoire
Musée de Dieppe
Photo B. Delacroix

République Française
MINISTÈRE DES POSTES
ET TÉLÉCOMMUNICATIONS



émission au profit
de la
CROIX-ROUGE FRANÇAISE



1967

Joueur de flûte

Violoneux

Ivoires du musée de Dieppe



1968



Le Printemps

L'Automne

Tableaux de Nicolas Mignard



1969



1969

Cheminée du XVIII^e siècle actuellement
au Muséum Calvet
Elle provient de la maison sise
11, rue du Roi-René
(anciennement rue de la Masse)
à Avignon où résidait
FRANÇOIS ARTAUD (1787-1838)
Membre de l'Institut

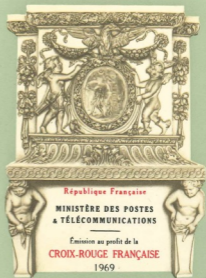

République Française

MINISTÈRE DES POSTES
& TÉLÉCOMMUNICATIONS

Emission au profit de la
CROIX-ROUGE FRANÇAISE
1969

L'Été

L'Hiver

Tableaux de Nicolas Mignard



1970



Armes
de Pierre d'Amboise
Evêque de Poitiers
Seigneur de Dissay



Seigneurs

L'ange au fouet

Fresques de la chapelle de Dissay (Vienne)



1971



Jeune fille au petit chien

L'oiseau mort

Oeuvres de Greuze



CARNET AVEC SURTAXE AU PROFIT DE LA CROIX - ROUGE

1972

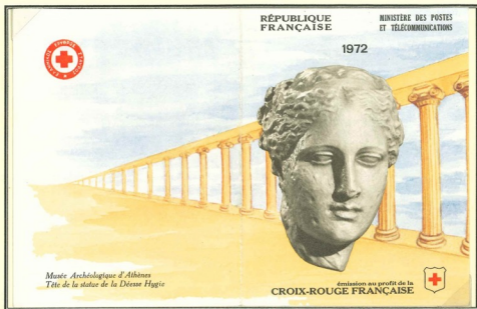

N. Desgenettes

F. Broussais



1973

Portail de l'Eglise
Saint-Léger de Cognac
XII^e siècle



Sceau du maire
et de la commune de Cognac
XIV^e siècle

République Française

1973

MINISTÈRE DES POSTES
ET
TÉLÉCOMMUNICATIONS

émission au profit
de la

**CROIX-ROUGE
FRANÇAISE**



Marie-Madeleine

Femme avec vase aux aromates

Sépulture de Tonnerre



CARNET AVEC SURTAXE AU PROFIT DE LA CROIX - ROUGE

1974

République Française
SECRETARIAT D'ETAT AUX POSTES ET TELECOMMUNICATIONS



Berceau de Henri IV : carapace de tortue
- Musée du Château de PAU -



1974

émission au profit de la
CROIX-ROUGE FRANÇAISE

L'été

L'hiver



1975



Symbolique de la ville du Creusot

République Française
SECRETARIAT D'ETAT AUX POSTES ET TELECOMMUNICATIONS

1975



émission au profit de la
CROIX-ROUGE FRANÇAISE

Le printemps

L'automne



1976



Sainte Barbe

Sibylle cimmérienne

Sculptures de l'église de Brou



1977



RÉPUBLIQUE FRANÇAISE
 SECRETARIAT D'ÉTAT AUX POSTES
 ET TÉLÉCOMMUNICATIONS

1977

émission au profit de la
CROIX-ROUGE
FRANÇAISE

Photo L. Sciartti

Chemineau

Guérisseuse

Santons de Provence



1978

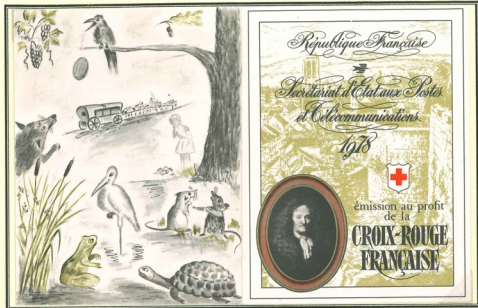

Le lièvre et la tortue

Le rat de ville et le rat des champs

Fables de La Fontaine



1979



Église Sainte JEANNE D'ARC édifée place du Vieux Marché à ROUEN, inaugurée le 27 mai 1979.

RÉPUBLIQUE FRANÇAISE
SECRETARIAT D'ÉTAT
AUX POSTES ET
TELECOMMUNICATIONS

1979

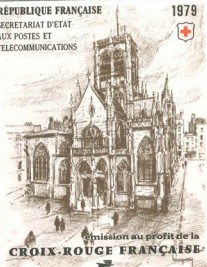

Dessins de Marcel LAQUAY.

Émission au profit de la
CROIX-ROUGE FRANÇAISE

Église SAINT VINCENT à ROUEN détruite par un bombardement le 31 mai 1944.

« Hérodiade »

« Simon le Magicien »

Vitreaux de l'église Jeanne d'Arc à Rouen



1980



Remplissage des greniers

Le raisin de la terre promise

Stalles de la cathédrale d'Amiens



1981



Les fouets de la Passion

Vitreaux de Fernand Léger

La paix

CARNET AVEC SURTAXE AU PROFIT DE LA CROIX - ROUGE

1982

REPUBLIQUE FRANÇAISE
MINISTRE DES P.T.T.



1982



Photo F. BASTIEN - Agence France Presse - Musée de la Mer



émission au profit de la
CROIX-ROUGE FRANÇAISE

« Cinq semaine en ballon »

« Vingt mille sous les mers »

Hommage à Jules Verne



1983

aidez la Croix-Rouge
à aider



REPUBLIQUE FRANÇAISE
MINISTRE DES PTT



émission au profit de la
CROIX-ROUGE FRANÇAISE

Virgée à l'Enfant

Sculptures en bois polychrome

Virgée à l'Enfant



1984



L
a
C
o
r
b
e
i
l
l
e

r
o
s
e

d
e

C
a
l
y



1985

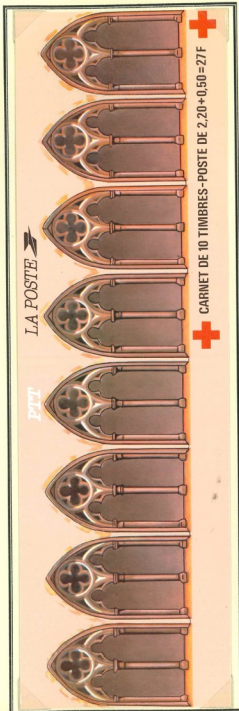

R e t a b l e d ' i s s e n h e i m à C o l m a r



1989

28 FRANCS

LA POSTE



CARNET DE 10 TIMBRES-POSTE

SURTAXÉS AU PROFIT DE LA CROIX-ROUGE FRANÇAISE

S
o
i
e
r
i
e

d
e

L
y
o
n

X
V
I
I
e
m
e

S
i
è
c
l
e



1990

A
s
s
i
e
t
t
e

B
r
e
t
o
n
n
e

F
a
i
e
n
c
e

d
e

Q
u
i
m
p
e
r

29,00 F



1990
LA POSTE

Carnet de 10 timbres-poste surtaxés au profit de la Croix-Rouge française

Affranchissez votre cœur



Affranchissez votre cœur

Affranchissez votre cœur



Affranchissez votre cœur

Republique Française



1990

Republique Française



1990

Faïence de Quimper

Faïence de Quimper

Republique Française



1990

Republique Française



1990

Faïence de Quimper

Faïence de Quimper

Republique Française



1990

Republique Française



1990

Faïence de Quimper

Faïence de Quimper

Republique Française



1990

Republique Française



1990

Faïence de Quimper

Faïence de Quimper

1991

31,00^F

CARNET DE 10 TIMBRES-POSTE SURTAXES
AU PROFIT DE LA CROIX-ROUGE FRANÇAISE

LA POSTE



1991



L e p o r t d e T o u l o n p a r N a r d i



1992

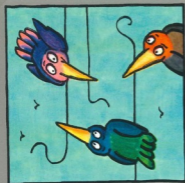

CARNET DE
10 TIMBRES-POSTE
SURTAXES
AU PROFIT DE
LA CROIX-ROUGE
FRANÇAISE



L'ENTRAIDE
STRASBOURG

1992



LA POSTE

31,00F

L
E
n
t
r
a
i
d
e

S
t
r
a
s
b
o
u
r
g

COIX - ROUGE FRANÇAISE



SOYONS FIDÈLES.
CONTINUONS L'HISTOIRE.

COIX - ROUGE FRANÇAISE



SOYONS FIDÈLES.
CONTINUONS L'HISTOIRE.

RÉPUBLIQUE FRANÇAISE



250 LA POSTE 1992 060+

RÉPUBLIQUE FRANÇAISE



250 LA POSTE 1992 060+

RÉPUBLIQUE FRANÇAISE



250 LA POSTE 1992 060+

RÉPUBLIQUE FRANÇAISE



250 LA POSTE 1992 060+

RÉPUBLIQUE FRANÇAISE



250 LA POSTE 1992 060+

RÉPUBLIQUE FRANÇAISE



250 LA POSTE 1992 060+

RÉPUBLIQUE FRANÇAISE



250 LA POSTE 1992 060+

RÉPUBLIQUE FRANÇAISE



250 LA POSTE 1992 060+

RÉPUBLIQUE FRANÇAISE



250 LA POSTE 1992 060+

RÉPUBLIQUE FRANÇAISE



250 LA POSTE 1992 060+

1993



Carnet de 10 timbres-poses
surtaxés au profit de
la Croix-Rouge française



SAINT NICOLAS.

SAINT NICOLAS.



Image de Metz

1993



34,00 F LA POSTE

S
a
i
n
t
N
i
c
o
l
a
s

L
i
m
a
g
e
r
i
e
d
e
M
e
t
z



CROIX-ROUGE FRANÇAISE



CROIX-ROUGE FRANÇAISE



1994

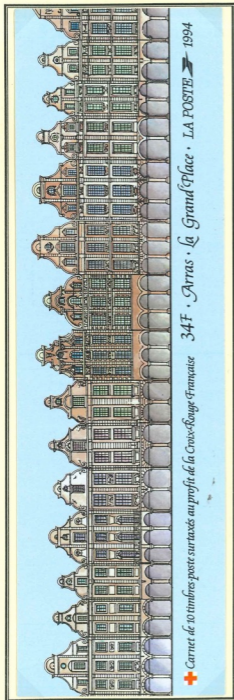

Carnet de 10 timbres-poste surtaxés au profit de la Croix-Rouge Française 34F · Arras · La Grand'Place · LA POSTE → 1994



S
a
i
n
t
v
a
a
s

T
a
p
i
s
e
r
i
e
d'
A
r
r
a
s

L'intégralité
des surtaxes de 0,60F
par timbre est reversée à la
Croix-Rouge Française.

LA POSTE →

L'intégralité
des surtaxes de 0,60F
par timbre est reversée à la
Croix-Rouge Française.

LA POSTE →



1995



SAUMUR



34,00F

LA POSTE → 1995 Carnet de 10 timbres-poste surtaxés au profit de la Croix-Rouge Française +

T
a
p
i
s
s
e
r
i
e

d
e

S
a
u
m
u
r

X
V
I
I
e
m
e

s
i
è
c
l
e

L'intégralité
des surtaxes de 0,60F
par timbre est reversée à la
Croix-Rouge Française.

L'intégralité
des surtaxes de 0,60F
par timbre est reversée à la
Croix-Rouge Française.

LA POSTE →

LA POSTE →



2,80 LA POSTE 1995 0,60+

2,80 LA POSTE 1995 0,60+



2,80 LA POSTE 1995 0,60+

2,80 LA POSTE 1995 0,60+



2,80 LA POSTE 1995 0,60+

2,80 LA POSTE 1995 0,60+



2,80 LA POSTE 1995 0,60+

2,80 LA POSTE 1995 0,60+



2,80 LA POSTE 1995 0,60+

2,80 LA POSTE 1995 0,60+

1996

Fêtes de fin d'année

LA POSTE  1996 Carnet de 10 timbres-poste surtaxés au profit de la Croix-Rouge Française  36,00 F



F
ê
t
e
s
d
e
f
i
n
d
'
a
n
n
é
e

*L'intégralité
des surtaxes de 0,60F
par timbre est reversée
par la Poste à la
Croix-Rouge française*

*L'intégralité
des surtaxes de 0,60F
par timbre est reversée
par la Poste à la
Croix-Rouge française*



1997

fêtes de
fin
d'année



LA POSTE  1997 Carnet de 10 timbres-poste surtaxés au profit de la Croix-Rouge Française + 36,00 F

F
ê
t
e
s

d
e

f
i
n

d

a
n
n
é
e

L'intégralité
des surtaxes de 0,60F
par timbre est reversée
par la Poste à la
Croix-Rouge française

L'intégralité
des surtaxes de 0,60F
par timbre est reversée
par la Poste à la
Croix-Rouge française



1998

Fêtes de fin d'année



LA POSTE  1998 Carnet de 10 timbres-poste à 3,00 F avec supplément de 0,60F au profit de la Croix-Rouge Française • 36,00F

F
è
t
e
s

d
e

f
i
n

d

a
n
n
é
e

*L'intégralité
du supplément de 0,60F
par timbre est reversée
par la Poste à la
Croix-Rouge française*

*L'intégralité
du supplément de 0,60F
par timbre est reversée
par la Poste à la
Croix-Rouge française*

RÉPUBLIQUE FRANÇAISE



3,00 LA POSTE 1998 0,60+

RÉPUBLIQUE FRANÇAISE



3,00 LA POSTE 1998 0,60+

RÉPUBLIQUE FRANÇAISE



3,00 LA POSTE 1998 0,60+

RÉPUBLIQUE FRANÇAISE



3,00 LA POSTE 1998 0,60+

RÉPUBLIQUE FRANÇAISE



3,00 LA POSTE 1998 0,60+

RÉPUBLIQUE FRANÇAISE



3,00 LA POSTE 1998 0,60+

RÉPUBLIQUE FRANÇAISE



3,00 LA POSTE 1998 0,60+

RÉPUBLIQUE FRANÇAISE



3,00 LA POSTE 1998 0,60+

RÉPUBLIQUE FRANÇAISE



3,00 LA POSTE 1998 0,60+

RÉPUBLIQUE FRANÇAISE



3,00 LA POSTE 1998 0,60+

1999

36,00F (5,49€) - 1999 - Carnet de 10 timbres-poste à 3,00F (0,46€) avec supplément de 0,60F (0,09€) au profit de la Croix-Rouge Française



LA POSTE

F è t e s
d e
f i n
d ' a n n é e

La Poste reverse l'intégralité du supplément de 0,60F (0,09 €) par timbre à la Croix-Rouge Française

La Poste reverse l'intégralité du supplément de 0,60F (0,09 €) par timbre à la Croix-Rouge Française



2000

Fêtes
de fin
d'année

LA POSTE

2000 - Carnet de 10 timbres-poste à 3,00 F avec supplément de 0,60 F au profit de la Croix-Rouge Française + 36,00 F (5,49 €)



F
ê
t
e
s
d
e
f
i
n
d
'a
n
n
é
e

La Poste reverse
l'intégralité du
supplément de
0,60F (0,09 €)
par timbre à la
Croix-Rouge
Française

La Poste reverse
l'intégralité du
supplément de
0,60F (0,09 €)
par timbre à la
Croix-Rouge
Française



3,00F
+ 0,60F RF + 0,55€
LA POSTE 2000

3,00F
+ 0,60F RF + 0,55€
LA POSTE 2000



3,00F
+ 0,60F RF + 0,55€
LA POSTE 2000

3,00F
+ 0,60F RF + 0,55€
LA POSTE 2000



3,00F
+ 0,60F RF + 0,55€
LA POSTE 2000

3,00F
+ 0,60F RF + 0,55€
LA POSTE 2000



3,00F
+ 0,60F RF + 0,55€
LA POSTE 2000

3,00F
+ 0,60F RF + 0,55€
LA POSTE 2000



3,00F
+ 0,60F RF + 0,55€
LA POSTE 2000

3,00F
+ 0,60F RF + 0,55€
LA POSTE 2000

2001



2001 - Carnet de 10 timbres-poste à 0,46€ / 3,00F avec supplément de 0,09€ / 0,60F au profit de la Croix-Rouge Française

F
è
t
e
s

d
e

f
i
n

d

'
a
n
n
é
e

La Poste reverse
l'intégralité du
supplément de
0,09 € / 0,60 F
par timbre à la
Croix-Rouge
Française

La Poste reverse
l'intégralité du
supplément de
0,09 € / 0,60 F
par timbre à la
Croix-Rouge
Française



0,46 € + RF 3,00F
± 0,09 € ± 0,60F



0,46 € + RF 3,00F
± 0,09 € ± 0,60F



0,46 € + RF 3,00F
± 0,09 € ± 0,60F



0,46 € + RF 3,00F
± 0,09 € ± 0,60F



0,46 € + RF 3,00F
± 0,09 € ± 0,60F



0,46 € + RF 3,00F
± 0,09 € ± 0,60F



0,46 € + RF 3,00F
± 0,09 € ± 0,60F



0,46 € + RF 3,00F
± 0,09 € ± 0,60F



0,46 € + RF 3,00F
± 0,09 € ± 0,60F



0,46 € + RF 3,00F
± 0,09 € ± 0,60F

2002



Carnet de 10 timbres-poste à 0,46 € avec
supplément de 0,09 € au profit de la

CROIX-ROUGE FRANÇAISE

LA POSTE 

L
e
s
o
m
e
i
l
d
e
l'
E
n
f
a
n
t
J
é
s
u
s

La Poste reverse
l'intégralité du
supplément de
0,09 € par
timbre à la
Croix-Rouge
Française

La Poste reverse
l'intégralité du
supplément de
0,09 € par
timbre à la
Croix-Rouge
Française



2003

Offrez 1,60 € à
la Croix-Rouge
Française
grâce à l'achat de ce
carnet de 10 timbres-
poste (6,60 €)



1,60 € de don

LA POSTE

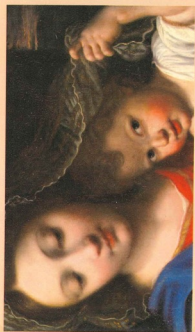

L
a
V
i
e
r
g
e
à
l
a
g
r
a
p
p
e

La Poste reverse
l'intégralité
du supplément
de 1,60 €
par carnet à la
**CROIX-ROUGE
FRANÇAISE**

La Poste reverse
l'intégralité
du supplément
de 1,60 €
par carnet à la
**CROIX-ROUGE
FRANÇAISE**



2004

2004

Donnez 1,60 € à la
CROIX-ROUGE
FRANÇAISE
en achetant ce carnet de
10 timbres-poste (6,60 €)



1,60 € de don

LA POSTE



L
a
V
i
e
r
g
e

à

l
'
E
n
f
a
n
t

La Poste reverse
l'intégralité
du supplément
de 1,60 €
par carnet à la
CROIX-ROUGE
FRANÇAISE

La Poste reverse
l'intégralité
du supplément
de 1,60 €
par carnet à la
CROIX-ROUGE
FRANÇAISE



0,50 € + 1,60 € de don

0,50 € + 1,60 € de don



0,50 € + 1,60 € de don

0,50 € + 1,60 € de don



0,50 € + 1,60 € de don

0,50 € + 1,60 € de don



0,50 € + 1,60 € de don

0,50 € + 1,60 € de don



0,50 € + 1,60 € de don

0,50 € + 1,60 € de don

2005



Donnez 1,70 € à la
CROIX-ROUGE FRANÇAISE
 en achetant ce carnet de
 10 timbres-poste (7,00 €).



LA POSTE 

L
a
V
i
e
r
g
e
e
t
l
E

La Poste reverse
 l'intégralité
 du supplément
 de 1,70 €
 par carnet à la
**CROIX-ROUGE
 FRANÇAISE**

La Poste reverse
 l'intégralité
 du supplément
 de 1,70 €
 par carnet à la
**CROIX-ROUGE
 FRANÇAISE**

Hans Memling



0,53€ + FRANCE

Hans Memling



0,53€ + FRANCE

Hans Memling



0,53€ + FRANCE

Hans Memling



0,53€ + FRANCE

Hans Memling



0,53€ + FRANCE

Hans Memling



0,53€ + FRANCE

Hans Memling



0,53€ + FRANCE

Hans Memling



0,53€ + FRANCE

Hans Memling



0,53€ + FRANCE

Hans Memling



0,53€ + FRANCE

2006



Donnez 1,70€ à la
CROIX-ROUGE FRANÇAISE

en achetant ce carnet de 10 timbres-poste
à validité permanente pour une lettre
jusqu'à 20 g à destination de la France

LA POSTE



J
e
u
x
d
'E
n
f
a
n
t
s

La Poste reverse
l'intégralité
du supplément
de 1,70€
par carnet à la
CROIX-ROUGE
FRANÇAISE

La Poste reverse
l'intégralité
du supplément
de 1,70€
par carnet à la
CROIX-ROUGE
FRANÇAISE



FRANCE + Lettre 20g



FRANCE + Lettre 20g



FRANCE + Lettre 20g



FRANCE + Lettre 20g



FRANCE + Lettre 20g



FRANCE + Lettre 20g



FRANCE + Lettre 20g



FRANCE + Lettre 20g



FRANCE + Lettre 20g



FRANCE + Lettre 20g

2007

DES VŒUX
POUR LES
ENFANTS
DU MONDE



Thomson - Copimex



Donnez 1,70 € à la
CROIX-ROUGE FRANÇAISE
en achetant ce carnet
de 10 timbres-poste autocollants
à validité permanente pour
une lettre prioritaire jusqu'à 20 g
à destination de la France.



Des vœux
pour tous
« Les Enfants
du Monde »

LES ENFANTS = AMOUR



FRANCE
Lettre prioritaire 20 g
0,20 €

QUE TOUT LES ENFANTS
DU MONDE SIENT HEUREUX



FRANCE
Lettre prioritaire 20 g
0,20 €

LES ENFANTS = AMOUR



FRANCE
Lettre prioritaire 20 g
0,20 €

QUE TOUT LES ENFANTS
DU MONDE SIENT HEUREUX



FRANCE
Lettre prioritaire 20 g
0,20 €

LES ENFANTS = AMOUR



FRANCE
Lettre prioritaire 20 g
0,20 €

QUE TOUT LES ENFANTS
DU MONDE SIENT HEUREUX



FRANCE
Lettre prioritaire 20 g
0,20 €

LES ENFANTS = AMOUR



FRANCE
Lettre prioritaire 20 g
0,20 €

QUE TOUT LES ENFANTS
DU MONDE SIENT HEUREUX



FRANCE
Lettre prioritaire 20 g
0,20 €

LES ENFANTS = AMOUR



FRANCE
Lettre prioritaire 20 g
0,20 €

QUE TOUT LES ENFANTS
DU MONDE SIENT HEUREUX



FRANCE
Lettre prioritaire 20 g
0,20 €

La Poste reverse
l'intégralité du
supplément de 1,70 €
par carnet à la
Croix-Rouge Française

2008

Les enfants
dessinent
la planète
aux couleurs
de la vie.



COUVERTURE : ORISTON AOKER / THYRONAER

Donnez 1,80 € à la
CROIX-ROUGE FRANÇAISE
en achetant ce carnet
de 10 timbres-poste autocollants
à validité permanente pour
une lettre prioritaire jusqu'à 20 g
à destination de la France.



Les Enfants
dessinent
la planète
aux couleurs
de la vie

Dessine la planète
aux couleurs de la vie !



1,80 €

FRANCE

Dessine la planète
aux couleurs de la vie !



1,80 €

FRANCE

Dessine la planète
aux couleurs de la vie !



1,80 €

FRANCE

Dessine la planète
aux couleurs de la vie !



1,80 €

FRANCE

Dessine la planète
aux couleurs de la vie !



1,80 €

FRANCE

Dessine la planète
aux couleurs de la vie !



1,80 €

FRANCE

Dessine la planète
aux couleurs de la vie !



1,80 €

FRANCE

Dessine la planète
aux couleurs de la vie !



1,80 €

FRANCE

Dessine la planète
aux couleurs de la vie !



1,80 €

FRANCE

Dessine la planète
aux couleurs de la vie !



1,80 €

FRANCE



