1840 MISLOWITZ.
£40-

MISLOWITZ
1.8

1840

Ihr. Wohlgeboren
Herrn Doctor der Rechte
und Präs: Königl: Landes
Advocaten Herrn
Buchpreheza
zu
Lemberg
franco.

£40-

£145-

Dem
M. Krzentowski
in
Przedbórz

MIASTO PRZEDBÓRZ 4 GROSZE 4

K.u.K. FELDPOST
15 15

£145-

£35-

POWSZECHNY BANK ZWIĄZKOWY w POLSCE
SPÓŁKA AKCYJNA
ODDZIAŁ w STANISŁAWOWIE
STANISŁAWÓW, UL. SAPIEŻYŃSKA 7

BANK DEWIZOWY

STANISŁAWÓW 1 IX 38 A. 65.

POCZTA POLSKA 75 gr. 75

POCZTA POLSKA 5 gr. 5

Do

Dyrekcji Okręgowej Kolei Państwowych,
Wydział Drogowy,

448

we Lwowie.-

Polecony.
za recepisem zwrotnym.

22/640

£35-

£125-

Do Dyrekcji
Kolei Państwowych
we Lwowie

Wydział Drogowy

Wiadomości Pana
Kamilli Mieszczańskiego
Kierownika Stacji Kolei — w Mikołajowie
wielki ustanowił do Kierowania

Pismo

22/665

£125-

£50-

22/6.61

£50-

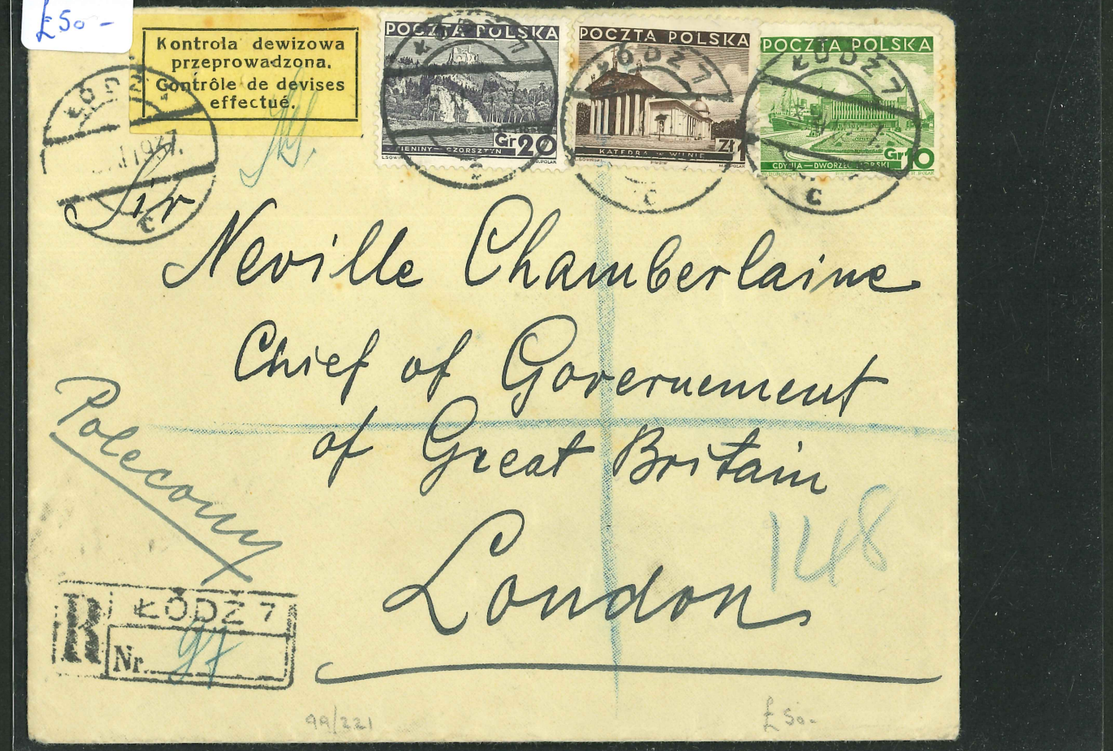

£50-

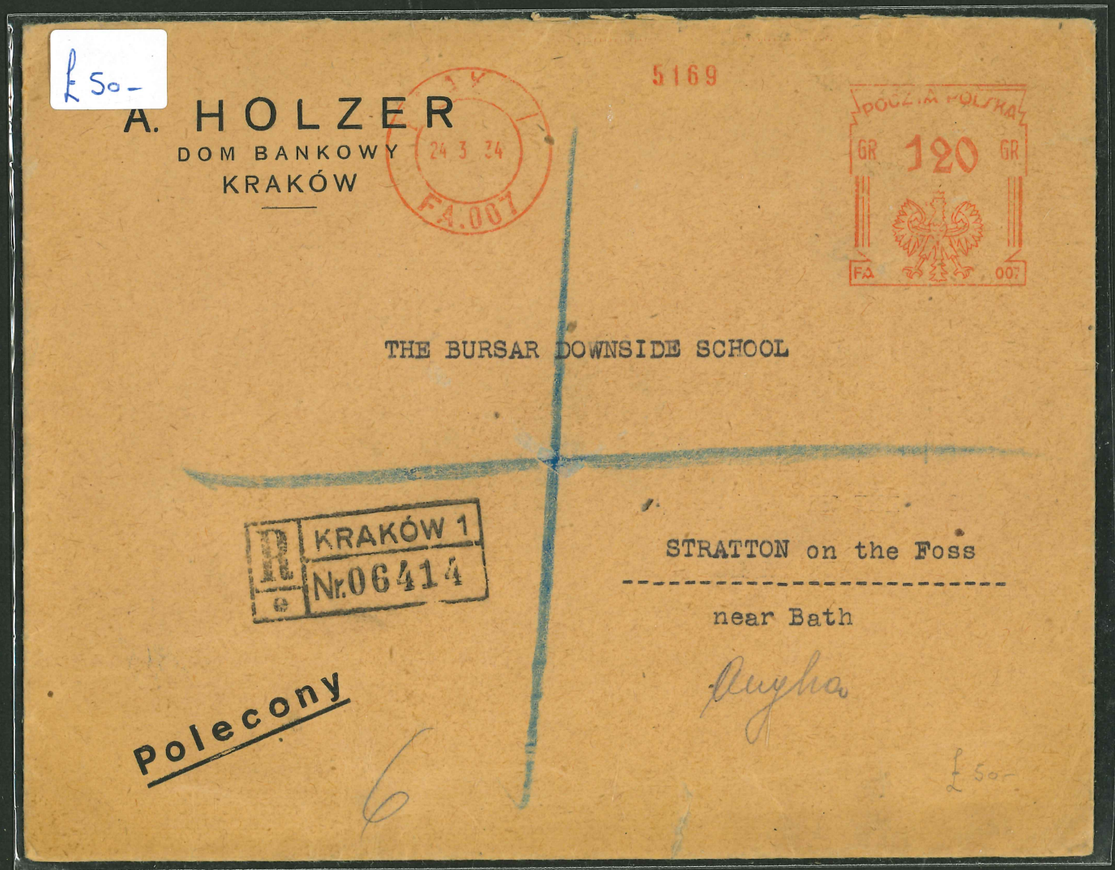

1947 REGISTERED AIRMAIL TO PALESTINE. £45-

1944 RED CROSS MAIL REGISTERED To SWITZERLAND VIA TURKEY + EGYPT. £155-

1931 To THE CELEBES. £50-

1920 CENSORSHIP. £50-

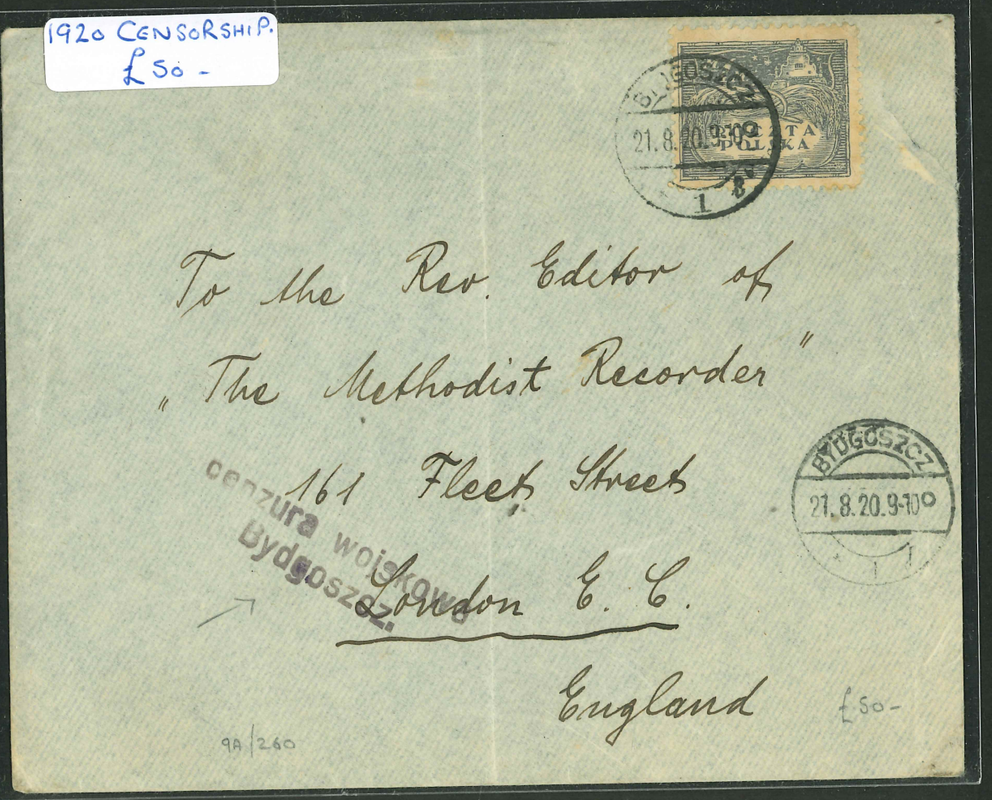

£50-

£40.

POLECONY

Wielmożny

F. Szajn,

SZAWKOW.

Bendzin
№ 256

£40.

£50.

Zyppr. Gettler
Nekielbuden
P. Obertyn

OBERTYN 22.1.27

£45.

KONSTYTUCJA 17 MARCA 1921 POCZTA POLSKA

Madame Julia Ratuszińska - Francy
(château)
Estavayer-le-lac
Suisse

Kraków 1
637

Szwajcarja

£45.

£35.

KRAKÓW — KOŚCIÓŁ N. P. MARJI — GŁÓWNY OŁTARZ WITA STWOSZA.
CRACOVIE — NOTRE-DAME — LE MAÎTRE-AUTEL DE WIT STWOSZ.

Spotkanie św. Anny z Joachimem.
La rencontre d'Anne et de Joachim.

KARTKA POCZTOWA
CARTE POSTALE

Herrn
C. Vieth
Braunschweig
Altewiekring 60

£35.

M. P. i T. (III-1933) 1.600.000. S. II.—19.

£30-

KOLBUSZOWA
POCZTA POLSKA
1 zł.
IOANNES III SOBIESKI
VINDOBONA 12-IX-1683
R KOLBUSZOWA Nr. 213
Herr
Kurt Vieth
Braunschweig
Altewiekring 60
Deutschland
21/901
£30-

£50-

Wydawnictwo K. Wojtyńskiego w Warszawie.
Pinx T. Cieślewski No. 4
20000
2 ZŁOTE
MK. 100.000 MK.
20.000
Szanowna Pani
Marja Maksymiakowa
we Lwowie
ul: Murarska. 35
parter.
7 £50-
22/661

£40-

POLSKA — POL
KARTKA POCZTOWA — C
NADAWCA — EXPÉDITEUR
Pilznek Franz pobliem
Zolkiewska
Polen
5 Gr
POCZTA POLSKA
POCZTA POLSKA
Kopiec Marszałka Piłsudskiego
15 GR
10 gr
Herrn
Kurt Vieth
Braunschweig
Altewiekring 60
Deutschland.
P. Z. G. Nr. 234—5.000.000—45.
21/951
£40-

£50-

Państwowe Zakłady Budowy Maszyn
Huta Zgoda
POLSKA
1939
1945
11. 6. 1946
Urząd Wojewódzki
Kieleckie
Wydz. Komunikacji
Kielce
455
22/670
7 £50-

£45-

To HAWAII
£30-

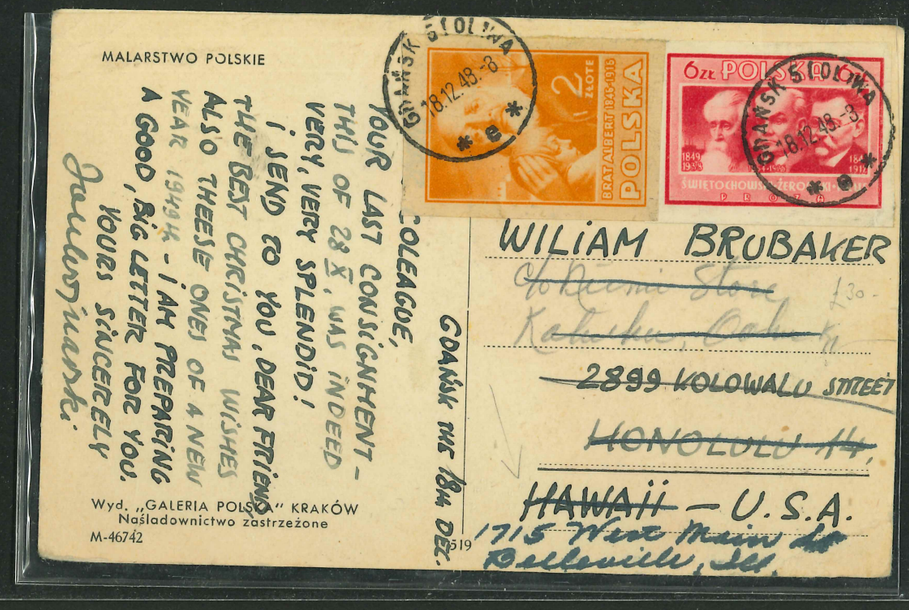

1855 To WARSAW
£40-

£45-

WARSAW
£30-

WARSZAWSKI & Co.
Propriétaire M. L. Warszawski
Varsovie, Chłodna 20.
TÉLEPHONE № 115-30.
Adr. télégr.:
„WARELEM".

ОТКРЫТОЕ ПИСЬМО.
ПЕЧАТНОЕ—IMPRIMERIE.

ВАРШАВА 22.3.15 ОКР.

ВОЕННАЯ ЦЕНЗУРА

Mme
Chalon-Desforges
Orléans
Loiret
France

22/601
£30-

£125-

POCZTA MIEJSKA 1919 M. CHECINY 4 HAL.
POCZTA POLSKA
POCZTA MIEJSKA 1919 M. CHECINY 5 HAL.
POCZTA MIEJSKA 1919 M. CHECINY 2 HAL.
POCZTA MIEJSKA 1919 M. CHECINY 8 HAL.

CHĘCINY 20 V 19

W.ny
H.Kaminer
Chęciny Kiel.gub.

£125-

UNDERCOVER
MAIL TO LISBON.
CHEMICAL
CENSORSHIP.
£30-

ABSENDER
Zygmunt Jakubowski
Warschau, Swarzewska 48

Deutsch geschrieben

5113

H.41.

22/100

POSTKARTE

WARSCHAU C 1 22.6.44.- Q

WARSCHAU 22.6.44.- Q
GENERALGOUVERNEMENT
30

Portugal

Herrn
Zawalski Leon
Lisboa
R. Alexandre Herculano, 41, r/c

£30-

(S)

£75

25 WYSTAWA AERO-TARG: POZNAŃ 1921. 25

10 WYSTAWA AERO-TARG: POZNAŃ 1921. 10

POLSKA
POZNAŃ

Herrn Raoul Bauer
Wien I
Seitenstettengasse 1.

£75-

£35-

£30-

£30-

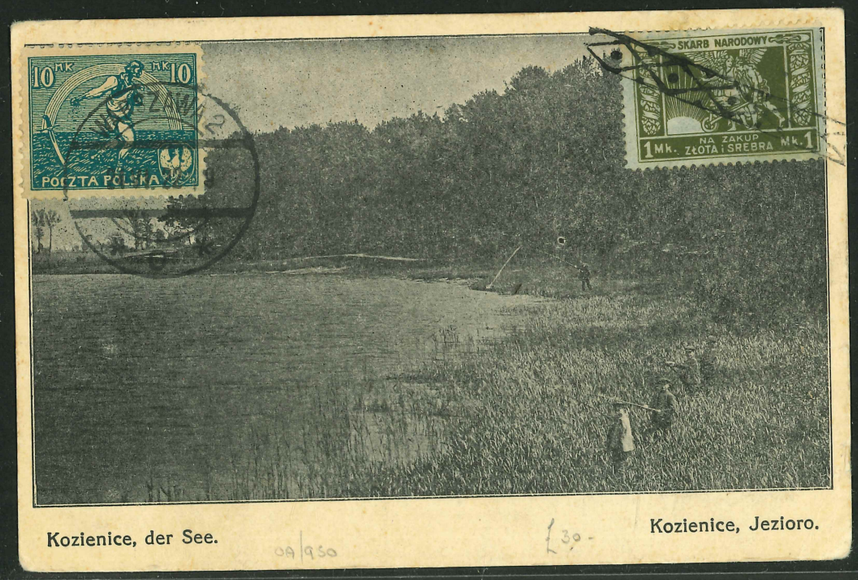

COMPLETE REPLY CARD. £25-

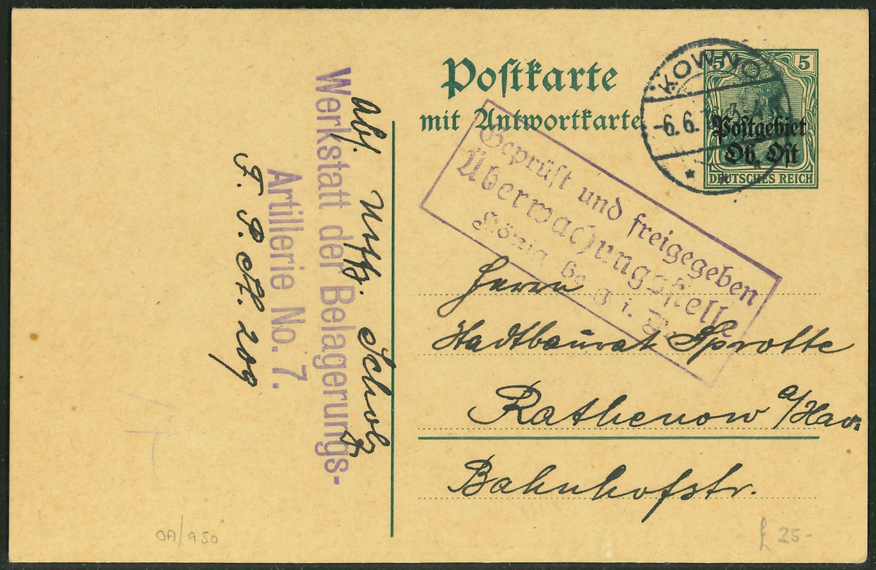

£30-

Herren

Bally & Gasser

Säckingen a. Rh.

Baden

Gepr. Ubw. Stelle Posen

£30-

£25-

Postkarte

Julianna Schubska
in Kiernozia.
Kr. Gostynin
Gouv. Warschau

An
Herrn W. Schubski.
in Weimar.
Kohlen. Str. 31.
Westf.

£25-

£30-

W. Kossak pinx. Artyleryа w ogniu.

Wydawnictwo Salonu Malarzy Polskich w Krakowie.

Ser. 67. Nr. 3.

Dziewulski, Krak.-Przedm. 29.

Dania

Dänemark
Copenhagen
Carolinevej № 11. 1
C

FRIST

Mr Martin Hjorth

£30-

£30-

Einschreiben

Herrn
Arthur Winkler
Kartenmundkassierer

Aus militärischen Gründen verzögert

Zwenkau
bei Leipzig.

£30-

£35-

Durch Gilboten

Dorohusk
über Cholm
(Distr Lublin)

Hochwohlgeborene Frau
Helena Anuszkiewicz

Rudawa

przez Kraków

Villa „Wierzycka"

R Cholm (Distr Lublin) 1 Land 787

£30-

Szwajcarja - Suisse. Poleco

Monsieur

B. Hepner, Chimiste

WYDZIAŁ KONTRO...

R Warszawa 1. 2317

Nord (Canton de Berne)

Fabrique chimique.

£30-

£30-

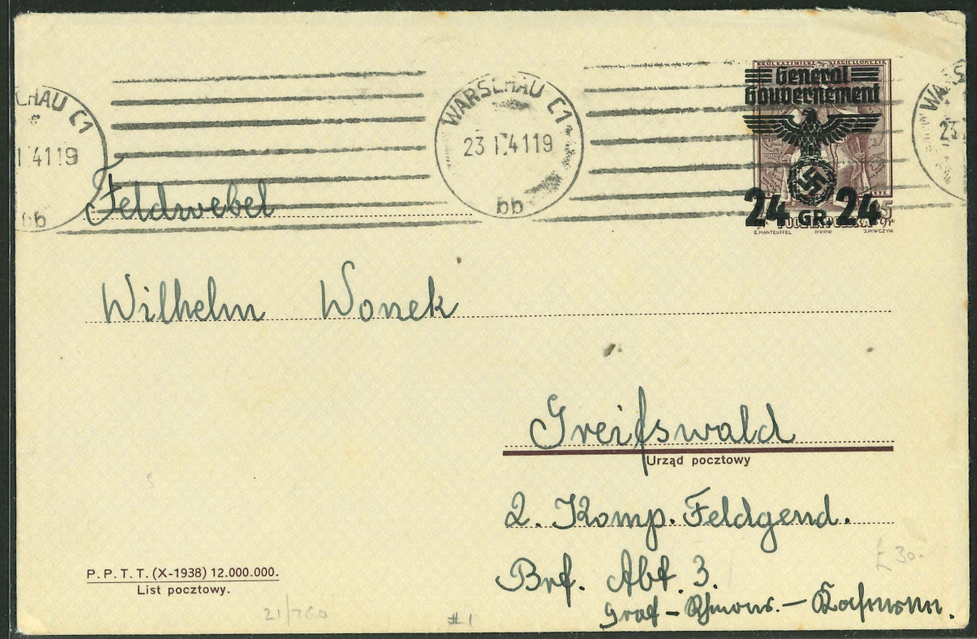

Feldwebel

Wilhelm Woneck

Greifswald

Urząd pocztowy

2. Komp. Feldgend.

Brf. Abt. 3.

Graf-Bismarck-Kaserne.

P. P. T. T. (X-1938) 12.000.000.
List pocztowy.

£30-

£30-

Model według projektu kpt. St. Kozmińskiego i arch. Fr. Maczyńskiego.

Wyd. Wydziału Wykonawczego Kom. Budowy Kopca Józefa Piłsudskiego.
Naśladownictwo zastrzeżone. — Fot. St. Kolowiec.

£30-

£25-

TELEFON MIĘDZYMIASTOWY USUWA ODLEGŁOŚĆ!

KARTKA POCZTOWA

NADAWCA:
Elsa Mashler
Danzig
Deutsche Post Osten
Sowinskiego 20/2

Fa.
Elite-Diamantwerke
Akt.-Ges.
Siegmar-Schönau 1
b/ Chemnitz

P. P. T. T. (VI-1939) 20.000.000.

£25-

1923 40,000 MKS. RATE. COVER DAMAGE AT TOP LEFT. £30-

Herrn

BIELSKO 2 (NAD SOLĄ) 12 XI. 3. VII

Bernhard Gösling
Rhine Mill East Bowling,

R BIELSKO n/ŚLĄSKU Nr. 117

Bradford.
England

£30-

£25-

Fa Kochwohlg. Herrn

Kapij Myroslaw
Gymnasialprofessor
Leżajsk
Distr. Krakau

SANOK 13.6.44-12 (DISTR KRAKAU)

£25-

VI. 41. 30 Gr.

£30-

Dienstpost!
Einschreiben

An die
Hauptabteilung Propaganda
Krakau

R Radom 2 001 a 086

GENERALGOUVERNEMENT
Der Gouverneur des Distrikts Radom

GENERALGOUVERNEMENT DER GOUVERNEUR DES DISTRIKTS RADOM

£ 50-

T...

POCZTA POLSKA 15 GROSZY DOPŁATA

LESZNO 2 22.11.38. 4-56

P. pan

Jan Meissner

Urzędownie

Opłatę pocztową uiści adresat

Opłata uiści adresat

Wzór Nr 1890 Min. Skarbu.

21/602

ul. Jan Lenga

poczta Święciechowa

£ 50

£25-

TELEFON ZAOSZCZĘDZA CZAS I PIENIĄDZE

POSTKARTE

KARTKA POCZTOWA

WARSCHAU 11XII4015

12 12 GENERAL GOUVERNEMENT

NADAWCA:

Sekcja Warszawa

Nowogrodzka 2 sklep

Tel: 805,97.

Sekcyjna

pocztowa 25.

Zyrardów

21/760

P. P. T. T. (X-1938) 3.000.000.

54 - VIII

£25

£55

W. T.

Kozmice Wielkie über Krakau 2

KRAKAU 1 10.6.43.-11 f

24 GENERAL GOUVERNEMENT

Helena Babczykówna

bei Frau Fuchsmann

Wonwerk bei Celle

(prawigo:) Hannover.

£55-

III. 42.

30 Gr.

£25-

POCZTA WPROWADZIŁA PACZKI BEZ ADRESÓW POMOCNICZYCH

KARTKA POCZTOWA

WROCŁAW 20 V 40 21

12 12 GENERAL GOUVERNEMENT

POCZTA POLSKA

NADAWCA:

Herrn Werkmeister Dörscheln

Frankfurterstr. 63

KÖLN-Mülheim

21/760

P. P. T. T. (VI-1939) 20.000.000.

H 3 - 51 - I

£25

£50-

SIGNED BY LECH WALESA.
£40-